



# Prefeitura de Manaus

## Diário Oficial

Manaus, terça-feira, 30 de dezembro de 2008.

Número 2114 Ano IX R\$ 15,90

### PODER EXECUTIVO - EDIÇÃO EXTRA II



## LEI ORÇAMENTÁRIA ANUAL - LOA 2009

## LEGISLAÇÃO DA LEI ORÇAMENTÁRIA ANUAL - LOA

### Seção III Da Lei Orçamentária Anual

Art. 5º O projeto de Lei Orçamentária Anual, elaborado de forma compatível com o Plano Plurianual, com a Lei de Diretrizes Orçamentárias e com as normas desta Lei Complementar:

:

§ 5º A Lei Orçamentária não consignará dotação para investimento com duração superior a um exercício financeiro que não esteja previsto no Plano Plurianual ou em lei que autorize a sua inclusão, conforme disposto no § 1º do art. 167 da Constituição.

:

### CAPÍTULO IV DA DESPESA PÚBLICA

#### Seção I Da Geração da Despesa

Art 15. Serão consideradas não autorizadas, irregulares e lesivas ao patrimônio público a geração de despesa ou assunção de obrigação que não atendam o disposto nos arts. 16 e 17.

Art 16. A criação, expansão ou aperfeiçoamento de ação governamental que acarrete aumento da despesa será acompanhado de:

I - estimativa do impacto orçamentário-financeiro no exercício em que deva entrar em vigor e nos dois subseqüentes;

II - declaração do ordenador da despesa de que o aumento tem adequação orçamentária e financeira com a Lei Orçamentária Anual e compatibilidade com o Plano Plurianual e com a Lei de Diretrizes Orçamentárias.

§ 1º Para os fins desta Lei Complementar, considera-se:

I - adequada com a Lei Orçamentária Anual, a despesa objeto de dotação específica e suficiente, ou que esteja abrangida por crédito genérico, de forma que somadas todas as despesas da mesma espécie, realizadas e a realizar, previstas no programa de trabalho, não sejam ultrapassados os limites estabelecidos para o exercício;

II - compatível com o Plano Plurianual e a Lei de Diretrizes Orçamentárias, a despesa que se conforme com as diretrizes, objetivos, prioridades e metas previstos nesses instrumentos e não infrinja qualquer de suas disposições.

§ 2º A estimativa de que trata o inciso I do *caput* será acompanhada das premissas e metodologia de cálculo utilizadas.

§ 3º Ressalva-se do disposto neste artigo a despesa considerada irrelevante, nos termos em que dispuser a lei de diretrizes orçamentárias.

§ 4º As normas do *caput* constituem condição prévia para:

I - empenho e licitação de serviços, fornecimento de bens ou execução de obras;

II - desapropriação de imóveis urbanos a que se refere o § 3º do art. 182 da Constituição.

#### Subseção I Da Despesa Obrigatória de Caráter Continuado

Art 17. Considera-se obrigatória de caráter continuado a despesa corrente derivada de lei, medida provisória ou ato administrativo normativo que fixem para o ente a obrigação legal de sua execução por um período superior a dois exercícios.

:

§ 2º Para efeito do atendimento do § 1º, o ato será acompanhado de comprovação de que a despesa criada ou aumentada não afetará as metas de resultados fiscais previstas no anexo referido no § 1º do art. 4º, devendo seus efeitos financeiros, nos períodos seguintes, ser compensados pelo aumento permanente de receita ou pela redução permanente de despesa.

:

§ 4º A comprovação referida no § 2º, apresentada pelo proponente, conterà as premissas e metodologia de cálculo utilizadas, sem prejuízo do exame de compatibilidade da despesa com as demais normas do plano plurianual e da lei de diretrizes orçamentárias.



**PREFEITURA  
DE MANAUS - PM****LEI ORÇAMENTÁRIA ANUAL  
EXERCÍCIO FINANCEIRO 2008****LEI Nº 1.303, DE 23 DE DEZEMBRO DE 2008**

ESTIMA a Receita e FIXA a Despesa do Município de Manaus para o exercício financeiro de 2009.

O PREFEITO DE MANAUS, no uso das atribuições que lhe confere o artigo 80, inciso IV, da LEI ORGÂNICA DO MUNICÍPIO DE MANAUS,

FAZ SABER, que o Poder Legislativo decretou e eu sanciono a seguinte

LEI:

Art. 1º Esta Lei estima a receita e fixa a despesa do Município de Manaus para o exercício financeiro de 2009, nos termos do § 3º do art. 147 da Lei Orgânica do Município de Manaus e das diretrizes orçamentárias estabelecidas na Lei Municipal nº 1.261/2008, compreendendo os orçamentos fiscal e da seguridade social referentes aos Poderes do Município de Manaus, seus fundos, órgãos e entidades da Administração Pública Municipal Direta e Indireta, inclusive fundações instituídas e mantidas pelo Poder Público.

Art. 2º A receita orçamentária total estimada nos orçamentos fiscal e da seguridade social é R\$ 2.115.650.000,00 (dois bilhões, cento e quinze milhões, seiscentos e cinquenta mil reais), conforme os quadros I e IV, anexos integrantes desta Lei, sendo especificadas por categoria econômica e origem.

Art. 3º A despesa orçamentária total fixada nos orçamentos fiscal e da seguridade social é de R\$ 2.115.650.000,00 (dois bilhões, cento e quinze milhões, seiscentos e cinquenta mil reais), conforme os quadros II, III e IV, anexos integrantes desta Lei.

Art. 4º Integram esta Lei os seguintes anexos:

I - Quadro I – receita orçamentária por categoria econômica e origem;

II - Quadro II – despesa orçamentária por funções de governo;

III - Quadro III – despesa orçamentária por órgãos, entidades e fundos constituídos nesta Lei como unidades orçamentárias;

IV - Quadro IV – resumo das receitas e despesas por órgãos, entidades e fundos;

V - Quadro V – resumo das transferências financeiras por órgãos, entidades e fundos constituídos nesta Lei como unidades orçamentárias.

Art. 5º Durante a execução orçamentária do exercício de 2009, fica o Poder Executivo autorizado a abrir créditos adicionais suplementares nos limites e condições estabelecidos nos artigos 44 e 45 da Lei Municipal nº 1.261/2008.

Art. 6º Durante a execução orçamentária do exercício de 2009, fica o Poder Executivo autorizado a promover as alterações de programação orçamentária do quadro de detalhamento de despesa das Unidades Gestoras de que trata o inciso II do art. 43 da Lei nº 1.261/2008, observando-se as condições estabelecidas nos §§ 2º e 3º do art. 43 da Lei nº 1.261/2008.

Art. 7º Os órgãos, entidades e fundos integrantes do Orçamento Fiscal e da Seguridade Social poderão utilizar o instrumento da descentralização de créditos orçamentários para otimizar a execução de suas programações de trabalho, observando-se as disposições do art. 46 da Lei nº 1.261/2008.

Art. 8º Acompanharão esta Lei os anexos exigidos pela legislação vigente.

Art. 9º Esta Lei entra em vigor na data de sua publicação, operando efeitos a partir de 1º de janeiro de 2009.

Manaus, 23 de dezembro de 2008.

SERAFIM FERNANDES CORRÊA  
Prefeito de Manaus

**QUADRO I - RECEITA ORÇAMENTÁRIA POR CATEGORIA E FONTE**

ESPECIFICAÇÃO	VALOR - R\$
<b>1. RECEITAS CORRENTES</b>	<b>2.027.142.000</b>
Receita Tributária	479.980.000
Receita de Contribuições	48.429.000
Receita Patrimonial	6.240.000
Receita de Serviços	35.000
Transferências Correntes	1.428.325.000
Outras Receitas Correntes	64.133.000
<b>2. RECEITAS DE CAPITAL</b>	<b>283.040.000</b>
Operações de Crédito Internas	246.968.000
Alienação de Bens	500.000
Amortização de Empréstimos	-
Transferências de Capital	35.572.000
Outras Receitas de Capital	-
<b>TOTAL DAS RECEITAS (1. + 2.)</b>	<b>2.310.182.000</b>
<b>( - ) Deduções da Receita Corrente</b>	<b>194.532.000</b>
<b>TOTAL GERAL DAS RECEITAS</b>	<b>2.115.650.000</b>

## QUADRO II - DESPESA POR FUNÇÕES DE GOVERNO

ESPECIFICAÇÃO	VALOR - R\$		
	ADM. DIRETA	ADM. INDIRETA	TOTAL
01 - Legislativa	70.326.000	-	70.326.000
03 - Essencial à Justiça	15.367.000	-	15.367.000
04 - Administração	169.368.000	1.500.000	170.868.000
05 - Defesa Nacional	90.000	-	90.000
06 - Segurança Pública	16.865.000	-	16.865.000
08 - Assistência Social	40.098.000	7.401.000	47.499.000
10 - Saúde	401.244.000	-	401.244.000
11 - Trabalho	14.966.000	-	14.966.000
12 - Educação	517.598.000	-	517.598.000
13 - Cultura	6.104.000	100.000	6.204.000
14 - Direitos de Cidadania	11.773.000	-	11.773.000
15 - Urbanismo	471.620.000	51.774.000	523.394.000
16 - Habitação	34.400.000	-	34.400.000
17 - Saneamento	46.563.000	-	46.563.000
18 - Gestão Ambiental	16.169.000	-	16.169.000
19 - Ciência e Tecnologia	4.916.000	-	4.916.000
20 - Agricultura	23.497.000	-	23.497.000
23 - Comércio e Serviços	1.140.000	8.807.000	9.947.000
27 - Desporto e Lazer	25.142.000	-	25.142.000
28 - Encargos Especiais	131.458.000	8.964.000	140.422.000
99 - Reserva de Contingência	18.400.000	-	18.400.000
<b>TOTAL GERAL DAS DESPESAS</b>	<b>2.037.104.000</b>	<b>78.546.000</b>	<b>2.115.650.000</b>

## QUADRO III - DESPESAS POR ÓRGÃOS, ENTIDADES E FUNDOS

ESPECIFICAÇÃO	VALOR - R\$
<b>PODER LEGISLATIVO</b>	<b>70.326.000</b>
Câmara Municipal de Manaus	70.326.000
<b>PODER EXECUTIVO</b>	<b>2.026.924.000</b>
<b>ADMINISTRAÇÃO DIRETA</b>	<b>1.948.378.000</b>
Gabinete Civil	11.606.000
Escritório de Representação em Brasília <sup>(1)</sup>	450.000
Procuradoria Geral do Município	29.470.000
Secretaria Municipal de Planejamento e Administração	45.133.000
Secretaria Municipal de Segurança Institucional	13.626.000
Secretaria Municipal de Finanças Públicas	73.032.000
Secretaria Municipal de Defesa Civil	4.825.000
Secretaria Municipal de Educação	510.389.000
Secretaria Municipal de Comunicação	11.496.000
Secretaria Municipal de Direitos Humanos	11.450.000
Fundo Municipal dos Direitos da Criança e do Adolescente	304.000
Fundo Municipal de Direitos Humanos - FMDH	100.000
Fundo Municipal de Apoio à Pessoa com Deficiência	100.000
Secretaria Municipal de Desenvolvimento Econômico Local	10.814.000
Fundo Municipal de Fomento a Micro e Pequena Empresa	4.670.000
Controladoria Geral do Município	2.368.000
Fundo Municipal de Saúde	401.244.000
Secretaria Municipal de Cultura	5.983.000
Fundo Municipal de Cultura	394.000
Secretaria Municipal de Desenvolvimento Urbano	8.078.000
Secretaria Municipal de Obras, Serviços Básicos e Habitação	317.899.000
Fundo Municipal de Habitação - FMH	34.400.000
Secretaria Municipal de Meio Ambiente	16.079.000
Fundo Municipal de Desenvolvimento e Meio Ambiente	1.000.000
Secretaria Municipal de Governo	2.448.000
Secretaria Municipal de Agricultura e Abastecimento	26.266.000
Secretaria Municipal de Esportes e Lazer	25.565.000
Recursos Supervisionados pela SEMPLAD	71.602.000
Recursos Supervisionados pela SEMPLAD - PROURBIS	49.500.000
Recursos Supervisionados pela SEMEF	90.536.000
Secretaria Municipal de Assistência Social e Cidadania	23.653.000
Fundo Municipal de Assistência Social	6.842.000
Secretaria Municipal de Limpeza Urbana	129.761.000
Secretaria Municipal da Ciência e Tecnologia da Informação	5.036.000
Ouvidoria Geral do Município	2.259.000
<b>ADMINISTRAÇÃO INDIRETA</b>	<b>78.546.000</b>
Fundação Doutor Thomas	8.531.000
Instituto Municipal de Transportes Urbanos	17.775.000
Instituto Municipal de Trânsito	29.597.000
Instituto Municipal de Planejamento Urbano	10.148.000
Fundo Municipal de Desenvolvimento Urbano	911.000
Fundo Municipal de Preservação do Patrimônio Histórico e Cultural	100.000
Fundação Municipal de Turismo	9.796.000
Fundação Escola de Serviço Público Municipal	1.688.000
<b>RESERVA DE CONTINGÊNCIA</b>	<b>18.400.000</b>
<b>TOTAL GERAL DAS DESPESAS</b>	<b>2.115.650.000</b>

(1) - Apenas Unidade Orçamentária não representando um órgão, entidade ou fundo.

## QUADRO IV - RESUMO DAS RECEITAS E DESPESAS POR ÓRGÃOS

ÓRGÃOS, ENTIDADES E FUNDOS	RECEITAS - R\$	DESPESAS - R\$
Câmara Municipal de Manaus	-	70.326.000
Gabinete Civil	-	11.606.000
Escritório de Representação em Brasília	-	450.000
Procuradoria Geral do Município	-	29.470.000
Secretaria Municipal de Planejamento e Administração	-	45.133.000
Secretaria Municipal de Segurança Institucional	-	13.626.000
Secretaria Municipal de Finanças Públicas	1.956.972.000	73.032.000
Secretaria Municipal de Defesa Civil	-	4.825.000
Secretaria Municipal de Educação	-	510.389.000
Secretaria Municipal de Comunicação	-	11.496.000
Secretaria Municipal de Direitos Humanos	-	11.450.000
Fundo Municipal dos Direitos da Criança e do Adolescente	274.000	304.000
Fundo Municipal de Direitos Humanos - FMDH	-	100.000
Fundo Municipal de Apoio à Pessoa com Deficiência	-	100.000
Secretaria Municipal de Desenvolvimento Econômico Local	-	10.814.000
Fundo Municipal de Fomento a Micro e Pequena Empresa	4.270.000	4.670.000
Controladoria Geral do Município	-	2.368.000
Fundo Municipal de Saúde	88.240.000	401.244.000
Secretaria Municipal de Cultura	-	5.983.000
Fundo Municipal de Cultura	-	394.000
Secretaria Municipal de Desenvolvimento Urbano	-	8.078.000
Secretaria Municipal de Obras, Serviços Básicos e Habitação	-	317.899.000
Fundo Municipal de Habitação - FMH	32.300.000	34.400.000
Secretaria Municipal de Meio Ambiente	-	16.079.000
Fundo Municipal de Desenvolvimento e Meio Ambiente	169.000	1.000.000
Secretaria Municipal de Governo	-	2.448.000
Secretaria Municipal de Agricultura e Abastecimento	-	26.266.000
Secretaria Municipal de Esportes e Lazer	-	25.565.000
Recursos Supervisionados pela SEMPLAD	-	71.602.000
Recursos Supervisionados pela SEMPLAD - PROURBIS	-	49.500.000
Recursos Supervisionados pela SEMEF	-	90.536.000
Secretaria Municipal de Assistência Social e Cidadania	-	23.653.000
Fundo Municipal de Assistência Social	5.986.000	6.842.000
Secretaria Municipal de Limpeza Urbana	-	129.761.000
Secretaria Municipal da Ciência e Tecnologia da Informação	-	5.036.000
Ouvidoria Geral do Município	-	2.259.000
Fundação Doutor Thomas	45.000	8.531.000
Instituto Municipal de Transportes Urbanos	5.556.000	17.775.000
Instituto Municipal de Trânsito	20.902.000	29.597.000
Instituto Municipal de Planejamento Urbano	675.000	10.148.000
Fundo Municipal de Desenvolvimento Urbano	61.000	911.000
Fundo Municipal de Preservação do Patrimônio Histórico e Cultural	-	100.000
Fundação Municipal de Turismo	200.000	9.796.000
Fundação Escola de Serviço Público Municipal	-	1.688.000
Reserva de Contingência	-	18.400.000
<b>TOTAL GERAL</b>	<b>2.115.650.000</b>	<b>2.115.650.000</b>

## QUADRO V - RESUMO DAS TRANSFERÊNCIAS FINANCEIRAS POR ÓRGÃOS

R\$

ÓRGÃOS, ENTIDADES E FUNDOS	Interferências Ativas	Interferências Passivas
Câmara Municipal de Manaus	70.326.000	-
Secretaria Municipal de Finanças Públicas	-	439.248.000
Fundo Municipal dos Direitos da Criança e do Adolescente	30.000	-
Fundo Municipal de Direitos Humanos - FMDH	100.000	-
Fundo Municipal de Apoio à Pessoa com Deficiência	100.000	-
Fundo Municipal de Fomento a Micro e Pequena Empresa	400.000	-
Fundo Municipal de Saúde	313.004.000	-
Fundo Municipal de Cultura	394.000	-
Fundo Municipal de Habitação - FMH	2.100.000	-
Fundo Municipal de Desenvolvimento e Meio Ambiente	831.000	-
Fundo Municipal de Assistência Social	856.000	-
Fundação Doutor Thomas	8.486.000	-
Instituto Municipal de Transportes Urbanos	12.219.000	-
Instituto Municipal de Trânsito	8.695.000	-
Instituto Municipal de Planejamento Urbano	9.473.000	-
Fundo Municipal de Desenvolvimento Urbano	850.000	-
Fundo Municipal de Preservação do Patrimônio Histórico e Cultural	100.000	-
Fundação Municipal de Turismo	9.596.000	-
Fundação Escola de Serviço Público Municipal	1.688.000	-
<b>TOTAL GERAL</b>	<b>439.248.000</b>	<b>439.248.000</b>

## QUADROS DEMONSTRATIVOS

## DEMONSTRATIVOS EXIGIDOS PELA LEGISLAÇÃO VIGENTE

DEMONSTRATIVO DA RECEITA E DESPESA SEGUNDO AS CATEGORIAS ECONÔMICAS  
ADMINISTRAÇÃO DIRETA E INDIRETA – CONSOLIDADO/2009

R\$

RECEITA	R\$	R\$	DESPESA	R\$	R\$
<b>RECEITAS CORRENTES</b>			<b>DESPESAS CORRENTES</b>		
RECEITA DE TRIBUTÁRIA	479.980.000		PESSOAL E ENCARGOS SOCIAIS	948.380.000	
RECEITA DE CONTRIBUIÇÕES	48.429.000		JUROS E ENCARGOS DA DÍVIDA	19.880.000	
RECEITA PATRIMONIAL	6.240.000		OUTRAS DESPESAS CORRENTES	723.160.000	1.691.420.000
RECEITAS DE SERVIÇOS	35.000				-
TRANSFERÊNCIAS CORRENTES	1.234.874.000		<b>SUPERÁVIT</b>		141.190.000
OUTRAS RECEITAS CORRENTES	63.052.000	1.832.610.000			
<b>TOTAL</b>		1.832.610.000	<b>TOTAL</b>		1.832.610.000
<b>SUPERÁVIT DO ORÇAMENTO CORRENTE</b>		141.190.000			
<b>RECEITAS DE CAPITAL</b>			<b>DESPESAS DE CAPITAL</b>		
OPERAÇÕES DE CRÉDITO	246.968.000		INVESTIMENTOS	375.375.000	
ALIENAÇÃO DE BENS	500.000		INVERSÕES FINANCEIRAS	4.640.000	
TRANSFERÊNCIAS DE CAPITAL	35.572.000	-	AMORTIZAÇÃO DA DÍVIDA	25.815.000	405.830.000
OUTRAS RECEITAS	-	283.040.000			
<b>TOTAL</b>		424.230.000	<b>TOTAL</b>		405.830.000
		-	<b>RESERVA DE CONTIGÊNCIA</b>		18.400.000
		-			

## RESUMO

ESPECIFICAÇÃO	R\$	%	ESPECIFICAÇÃO	R\$	%
RECEITAS CORRENTES	1.832.610.000	86,62%	DESPESAS CORRENTES	1.691.420.000	79,95%
RECEITAS DE CAPITAL	283.040.000	13,38%	DESPESAS DE CAPITAL	405.830.000	19,18%
<b>TOTAL</b>	2.115.650.000	100,00%	RESERVA DE CONTIGÊNCIA	18.400.000	0,87%
			<b>TOTAL</b>	2.115.650.000	100,00%

## EVOLUÇÃO DA RECEITA DA PREFEITURA DE MANAUS

ESPECIFICAÇÃO	VALORES EM R\$					
	ARRECADADA			2008		PREVISTA
	2005*	2006*	2007	Arrecadada até Agosto	Projetada até Dezembro	2009
RECEITAS CORRENTES	1.149.576.488	1.328.997.488	1.563.913.745	1.123.383.107	1.728.651.000	1.832.610.000
RECEITA TRIBUTÁRIA	284.991.278	341.096.920	409.192.406	287.879.941	448.536.000	479.980.000
RECEITA DE CONTRIBUIÇÕES	37.692.995	39.665.625	43.117.555	32.732.883	45.221.000	48.429.000
RECEITA PATRIMONIAL	19.970.137	14.362.932	20.194.970	9.448.498	15.538.000	6.240.000
RECEITAS DE SERVIÇOS	3.184.193	3.906.505	6.968.492	2.067.988	2.841.000	35.000
TRANSFERÊNCIAS CORRENTES	764.870.510	875.474.767	1.033.188.552	757.971.302	1.156.715.000	1.234.874.000
OUTRAS RECEITAS CORRENTES	38.867.375	54.490.739	51.251.770	33.282.495	59.800.000	63.052.000
RECEITAS DE CAPITAL	1.965.884	15.396.036	14.900.784	27.525.114	226.829.000	283.040.000
OPERAÇÕES DE CRÉDITO	521	13.148.588	722.857	7.590.519	194.136.000	246.968.000
ALIENAÇÃO DE BENS	326.974	47.448	533.218	332.751	460.000	500.000
AMORTIZAÇÕES DE EMPRÉSTIMOS	16.228	-	-	-	-	-
TRANSFERÊNCIAS DE CAPITAL	1.622.161	2.200.000	13.644.709	19.601.844	32.233.000	35.572.000
OUTRAS RECEITAS		-	-		-	-
TOTAL	1.151.542.372	1.344.393.523	1.578.814.529	1.150.908.221	1.955.480.000	2.115.650.000

\* Excluídas as receitas do IMPAS, MANAUSPREV e MANAUSMED.

## DEMONSTRATIVO DA EVOLUÇÃO DA DESPESA DA PREFEITURA DE MANAUS

ESPECIFICAÇÃO	VALORES EM R\$					
	REALIZADA			2008		FIXADA 2009
	2005	2006	2007	Liquidada até Agosto	Projetada Até Dezembro*	
DESPESAS CORRENTES	975.498.571	1.272.486.522	1.358.181.661	1.057.495.355	1.833.567.460	1.691.420.000
Pessoal e Encargos Sociais	631.111.424	802.505.345	751.102.505	567.117.997	1.016.216.978	948.380.000
Juros e Encargos da Dívida	10.374.797	10.505.041	10.546.309	5.443.188	10.969.149	19.880.000
Outras Despesas Correntes	334.012.349	459.476.136	596.532.847	484.934.171	806.381.332	723.160.000
DESPESAS DE CAPITAL	112.307.903	134.309.690	115.567.905	59.848.627	196.918.993	405.830.000
Investimentos	100.732.279	123.046.460	99.282.496	48.251.801	176.564.824	375.375.000
Inversões Financeiras	-	-	480.000	775.209	866.169	4.640.000
Amortização da Dívida	11.575.624	11.263.230	15.805.409	10.821.618	19.488.000	25.815.000
RESERVA DE CONTINGÊNCIA	-	-	-	-	-	18.400.000
TOTAL	1.087.806.473	1.406.796.212	1.473.749.566	1.117.343.983	2.030.486.453	2.115.650.000

(\*) Estão incluídos na projeção 2008 o valor R\$ 75.006.453,00 referente a saldos de exercícios anteriores.

**DEMONSTRATIVO DA DESPESA COM PESSOAL EM RELAÇÃO À RECEITA CORRENTE LÍQUIDA**  
ESTIMATIVA PARA O EXERCÍCIO DE 2009

RGF - ANEXO I (LRF, art. 55, inciso I, alínea "a")

R\$ 1,00

DESPESAS DE PESSOAL		DESPESAS EXECUTADAS (Últimos 12 Meses)*				
		LIQUIDADADA ATÉ AGOSTO DE 2008	% da Despesa s/ RCL	FIXADA NA LOA 2009	% da Despesa s/ RCL	
<b>PODER EXECUTIVO</b>						
<b>DESPESA BRUTA COM PESSOAL (I)</b>		<b>809.217.666</b>		<b>895.984.000</b>		
Pessoal Ativo		808.475.192		895.240.000		
Pensionistas (*)		742.474		744.000		
Outras despesas de pessoal decorrentes de contratos de terceirização (§ 1º do art. 18 da LRF)				-		
<b>DEDUÇÃO (II)</b>		<b>46.641.836</b>		<b>54.261.000</b>		
IRRF (**)		46.641.836		54.261.000		
<b>SUB-TOTAL (III) = (I-II)</b>		<b>762.575.830</b>		<b>841.723.000</b>		
<b>DESPESAS NÃO COMPUTADAS (§ 1º do art. 19 da LRF) (IV)</b>		<b>16.118.362</b>		<b>24.163.000</b>		
Indenizações por Demissão e Incentivos à Demissão Voluntária		2.031.175		4.391.000		
Decorrentes de Decisão Judicial		1.744.461		2.587.000		
Despesas de Exercícios Anteriores		12.342.726		17.185.000		
Inativos com Recursos Vinculados				-		
<b>DESPESA LÍQUIDA COM PESSOAL (V) = (III - IV)</b>		<b>746.457.468</b>	<b>42,88</b>	<b>817.560.000</b>	<b>44,59</b>	
<b>PODER LEGISLATIVO</b>						
<b>DESPESA BRUTA COM PESSOAL (IV)</b>		<b>45.760.496</b>		<b>52.396.000</b>		
Pessoal Ativo		45.667.481		52.279.000		
Pessoal Inativo e Pensionistas		93.015		117.000		
Outras despesas de pessoal decorrentes de contratos de terceirização (§ 1º do art. 18 da LRF)						
<b>DESPESAS NÃO COMPUTADAS (§ 1º do art. 19 da LRF) (V)</b>		<b>2.243.167</b>		<b>3.441.000</b>		
Indenizações por Demissão e Incentivos à Demissão Voluntária		15.443		50.000		
Decorrentes de Decisão Judicial		1.628		41.000		
Despesas de Exercícios Anteriores		2.226.095		3.350.000		
Inativos com Recursos Vinculados				-		
<b>DESPESA LÍQUIDA COM PESSOAL (VI) = (IV - V)</b>		<b>43.517.329</b>	<b>2,50</b>	<b>48.955.000</b>	<b>2,67</b>	
<b>APURAÇÃO DO CUMPRIMENTO DO LIMITE LEGAL</b>						
<b>RECEITA CORRENTE LÍQUIDA - RCL</b>		<b>1.740.967.028</b>		<b>1.833.691.000</b>		
<b>LIMITE PRUDENCIAL (1)</b>		<b>EXECUTIVO</b>	<b>893.116.085</b>	<b>51,30%</b>	<b>940.683.483</b>	<b>51,30%</b>
		<b>LEGISLATIVO</b>	<b>99.235.121</b>	<b>5,70%</b>	<b>104.520.387</b>	<b>5,70%</b>
<b>LIMITE MÁXIMO (2)</b>		<b>EXECUTIVO</b>	<b>940.122.195</b>	<b>54%</b>	<b>990.193.140</b>	<b>54%</b>
		<b>LEGISLATIVO</b>	<b>104.458.022</b>	<b>6%</b>	<b>110.021.460</b>	<b>6%</b>

FONTE: BALANCETE G E BALANCETE /SIAFEM 2007/2008 e SICOF 2009.

(1) e (2) - Limites definidos, respectivamente, no parágrafo único do artigo 22 e no inciso III do artigo 20 da Lei Complementar n.º 101/2000.

(\*) Calculado de acordo com a decisão do TCE/AM em relação ao processo n. 150/2002

(\*\*) Calculado de acordo com a decisão do TCE/AM em relação ao processo n. 4788/2002

Lei Orçamentária Anual - LOA 2009  
**DEMONSTRATIVO DA DESPESA POR ÓRGÃO E FUNÇÃO - CONSOLIDADO**

R\$

ÓRGÃOS	01 LEGISLATIVA	03 ESSENCIAL À JUSTIÇA	04 ADMINISTRAÇÃO	05 DEFESA NACIONAL	06 SEGURANÇA PÚBLICA	08 ASSISTÊNCIA SOCIAL	10 SAÚDE	11 TRABALHO	12 EDUCAÇÃO	13 CULTURA	SUBTOTAL
Câmara Municipal de Manaus	70.326.000	-	-	-	-	-	-	-	-	-	70.326.000
Gabinete Civil	-	-	9.828.000	-	-	-	-	-	-	-	9.828.000
Escritório de Representação em Brasília	-	-	450.000	-	-	-	-	-	-	-	450.000
Procuradoria Geral do Município	-	15.367.000	-	-	-	-	-	-	-	-	15.367.000
Secretaria Munic. de Planejamento e Administração	-	-	39.671.000	-	-	-	-	-	-	-	39.671.000
Secretaria Municipal de Segurança Institucional	-	-	-	90.000	12.320.000	-	-	-	-	-	12.410.000
Secretaria Municipal Finanças Públicas	-	-	67.847.000	-	-	-	-	-	-	-	67.847.000
Secretaria Municipal de Defesa Civil	-	-	-	-	4.545.000	-	-	-	-	-	4.545.000
Secretaria Municipal de Educação	-	-	-	-	-	-	-	-	510.389.000	-	510.389.000
Secretaria Municipal de Comunicação	-	-	11.071.000	-	-	-	-	-	-	-	11.071.000
Secretaria Municipal de Direitos Humanos	-	-	-	-	-	1.230.000	-	-	-	-	1.230.000
Fundo Munic. dos Dir. da Criança e do Adolescente	-	-	-	-	-	304.000	-	-	-	-	304.000
Fundo Municipal dos Direitos Humanos	-	-	-	-	-	-	-	-	-	-	-
Fundo Munic. de Apoio à Pessoa com Deficiência	-	-	-	-	-	-	-	-	-	-	-
Secretaria Munic. de Desenvolvimento Econ. Local	-	-	-	-	-	-	-	10.296.000	-	-	10.296.000
Fundo Munic. de Fomento a Micro e Pequ. Empresa	-	-	-	-	-	-	-	4.670.000	-	-	4.670.000
Controladoria Geral do Município	-	-	2.110.000	-	-	-	-	-	-	-	2.110.000
Fundo Municipal de Saúde	-	-	-	-	-	-	401.244.000	-	-	-	401.244.000
Secretaria Municipal de Cultura	-	-	-	-	-	-	-	-	-	5.710.000	5.710.000
Fundo Municipal de Cultura	-	-	-	-	-	-	-	-	-	394.000	394.000
Secretaria Municipal de Desenvolvimento Urbano	-	-	-	-	-	-	-	-	-	-	-
Secretaria Munic. de Obras, Serv. Bás. e Habitação	-	-	-	-	-	-	-	-	-	-	-
Fundo Municipal de Habitação	-	-	-	-	-	-	-	-	-	-	-
Secretaria Municipal de Meio Ambiente	-	-	-	-	-	-	-	-	-	-	-
Fundo Munic. p/o Desenvolv. e Meio Ambiente	-	-	-	-	-	-	-	-	-	-	-
Secretaria Municipal de Governo	-	-	439.000	-	-	2.000.000	-	-	-	-	2.439.000
Secretaria Municipal de Agricultura e Abastecimento	-	-	-	-	-	-	-	-	-	-	-
Secretaria Municipal de Esportes e Lazer	-	-	-	-	-	-	-	-	-	-	-
Recursos Supervisionados pela SEMPLAD	-	-	29.913.000	-	-	-	-	-	-	-	29.913.000
Recursos Supervis. p/ SEMPLAD - PROURBIS	-	-	3.539.000	-	-	8.001.000	-	-	7.209.000	-	18.749.000
Recursos Supervisionados pela SEMEF	-	-	4.500.000	-	-	-	-	-	-	-	4.500.000
Secretaria Munic. de Assistência Social e Cidadania	-	-	-	-	-	21.721.000	-	-	-	-	21.721.000
Fundo Municipal de Assistência Social	-	-	-	-	-	6.842.000	-	-	-	-	6.842.000
Secretaria Municipal de Limpeza Urbana	-	-	-	-	-	-	-	-	-	-	-
Secretaria Munic. da Ciência e Tecn. da Informação	-	-	-	-	-	-	-	-	-	-	-
Ouvidoria Geral do Município	-	-	-	-	-	-	-	-	-	-	-
Fundação Doutor Thomas	-	-	-	-	-	7.401.000	-	-	-	-	7.401.000
Instituto Municipal de Transporte Urbano	-	-	-	-	-	-	-	-	-	-	-
Instituto Municipal de Trânsito	-	-	-	-	-	-	-	-	-	-	-
Instituto Municipal de Planejamento Urbano	-	-	-	-	-	-	-	-	-	-	-
Fundo Municipal de Desenvolvimento Urbano	-	-	-	-	-	-	-	-	-	-	-
Fundo Mun. de Preserv. do Patrim. Hist. e Cultural	-	-	-	-	-	-	-	-	-	100.000	100.000
Fundação Municipal de Turismo	-	-	-	-	-	-	-	-	-	-	-
Fundação Escola de Serviço Público Municipal	-	-	1.500.000	-	-	-	-	-	-	-	1.500.000
Reserva de Contingência	-	-	-	-	-	-	-	-	-	-	-
<b>TOTAL GERAL</b>	<b>70.326.000</b>	<b>15.367.000</b>	<b>170.868.000</b>	<b>90.000</b>	<b>16.865.000</b>	<b>47.499.000</b>	<b>401.244.000</b>	<b>14.966.000</b>	<b>517.598.000</b>	<b>6.204.000</b>	<b>1.261.027.000</b>

Lei Orçamentária Anual - LOA 2009  
**DEMONSTRATIVO DA DESPESA POR ÓRGÃO E FUNÇÃO - CONSOLIDADO**

R\$

ÓRGÃOS	14 DIREIT. DA CIDADANIA	15 URBANISMO	16 HABITAÇÃO	17 SANEAM.	18 GESTÃO AMBIENT.	19 CIÊNCIA E TECNOL.	20 AGRICULT.	23 COMERC. E SERVIÇOS	27 DESPORTO E LAZER	28 ENCARGOS ESPECIAIS	99 RES. DE CONTING.	TOTAL GERAL
Câmara Municipal de Manaus	-	-	-	-	-	-	-	-	-	-	-	70.326.000
Gabinete Civil	-	-	-	-	-	-	-	-	-	1.778.000	-	11.606.000
Escritório de Representação em Brasília	-	-	-	-	-	-	-	-	-	-	-	450.000
Procuradoria Geral do Município	-	3.280.000	-	-	-	-	-	-	-	10.823.000	-	29.470.000
Secretaria Munic. de Planejamento e Administração	-	-	-	-	-	-	-	-	-	5.462.000	-	45.133.000
Secretaria Municipal de Segurança Institucional	-	-	-	-	-	-	-	-	-	1.216.000	-	13.626.000
Secretaria Municipal Finanças Públicas	-	-	-	-	-	-	-	-	-	5.185.000	-	73.032.000
Secretaria Municipal de Defesa Civil	-	-	-	-	-	-	-	-	-	280.000	-	4.825.000
Secretaria Municipal de Educação	-	-	-	-	-	-	-	-	-	-	-	510.389.000
Secretaria Municipal de Comunicação	-	-	-	-	-	-	-	-	-	425.000	-	11.496.000
Secretaria Municipal de Direitos Humanos	9.599.000	-	-	-	-	-	-	-	-	621.000	-	11.450.000
Fundo Munic. dos Dir. da Criança e do Adolescente	-	-	-	-	-	-	-	-	-	-	-	304.000
Fundo Municipal dos Direitos Humanos	100.000	-	-	-	-	-	-	-	-	-	-	100.000
Fundo Munic. de Apoio à Pessoa com Deficiência	100.000	-	-	-	-	-	-	-	-	-	-	100.000
Secretaria Munic. de Desenvolvimento Econ. Local	-	-	-	-	-	-	-	-	-	518.000	-	10.814.000
Fundo Munic. de Fomento à Micro e Pequ. Empresa	-	-	-	-	-	-	-	-	-	-	-	4.670.000
Controladoria Geral do Município	-	-	-	-	-	-	-	-	-	258.000	-	2.368.000
Fundo Municipal de Saúde	-	-	-	-	-	-	-	-	-	-	-	401.244.000
Secretaria Municipal de Cultura	-	-	-	-	-	-	-	-	-	273.000	-	5.983.000
Fundo Municipal de Cultura	-	-	-	-	-	-	-	-	-	-	-	394.000
Secretaria Municipal de Desenvolvimento Urbano	-	7.250.000	-	-	-	-	-	-	-	828.000	-	8.078.000
Secretaria Munic. de Obras, Serv. Bas. e Habitação	-	275.240.000	-	35.745.000	-	-	-	-	-	6.914.000	-	317.999.000
Fundo Municipal de Habitação	-	-	34.400.000	-	-	-	-	-	-	-	-	34.400.000
Secretaria Municipal de Meio Ambiente	-	-	-	-	15.169.000	-	-	-	-	910.000	-	16.079.000
Fundo Munic. p/o Desenvolv. e Meio Ambiente	-	-	-	-	1.000.000	-	-	-	-	-	-	1.000.000
Secretaria Municipal de Governo	-	-	-	-	-	-	-	-	-	9.000	-	2.448.000
Secretaria Municipal de Agricultura e Abastecimento	-	-	-	-	-	-	23.497.000	1.140.000	-	1.629.000	-	26.266.000
Secretaria Municipal de Esportes e Lazer	-	-	-	-	-	-	-	-	25.142.000	423.000	-	25.565.000
Recursos Supervisionados pela SEMPLAD	-	41.689.000	-	-	-	-	-	-	-	-	-	71.602.000
Recursos Supervis. p/ SEMPLAD - PROURBIS	-	19.933.000	-	10.818.000	-	-	-	-	-	-	-	49.500.000
Recursos Supervisionados pela SEMEF	-	-	-	-	-	-	-	-	-	86.036.000	-	90.536.000
Secretaria Munic. de Assistência Social e Cidadania	-	-	-	-	-	-	-	-	-	1.932.000	-	23.653.000
Fundo Municipal de Assistência Social	-	-	-	-	-	-	-	-	-	-	-	6.842.000
Secretaria Municipal de Limpeza Urbana	-	124.228.000	-	-	-	-	-	-	-	5.533.000	-	129.761.000
Secretaria Munic. da Ciência e Tecn. da Informação	-	-	-	-	-	4.916.000	-	-	-	120.000	-	5.036.000
Ouvidoria Geral do Município	1.974.000	-	-	-	-	-	-	-	-	285.000	-	2.259.000
Fundação Doutor Thomas	-	-	-	-	-	-	-	-	-	1.130.000	-	8.531.000
Instituto Municipal de Transporte Urbano	-	15.416.000	-	-	-	-	-	-	-	2.359.000	-	17.775.000
Instituto Municipal de Trânsito	-	26.597.000	-	-	-	-	-	-	-	3.000.000	-	29.597.000
Instituto Municipal de Planejamento Urbano	-	8.850.000	-	-	-	-	-	-	-	1.298.000	-	10.148.000
Fundo Municipal de Desenvolvimento Urbano	-	911.000	-	-	-	-	-	-	-	-	-	911.000
Fundo Mun. de Preserv. do Patrim. Hist. e Cultural	-	-	-	-	-	-	-	-	-	-	-	100.000
Fundação Municipal de Turismo	-	-	-	-	-	-	-	8.807.000	-	989.000	-	9.796.000
Fundação Escola de Serviço Público Municipal	-	-	-	-	-	-	-	-	-	188.000	-	1.688.000
Reserva de Contingência	-	-	-	-	-	-	-	-	-	-	18.400.000	18.400.000
<b>TOTAL GERAL</b>	<b>11.773.000</b>	<b>523.394.000</b>	<b>34.400.000</b>	<b>46.563.000</b>	<b>16.169.000</b>	<b>4.916.000</b>	<b>23.497.000</b>	<b>9.947.000</b>	<b>25.142.000</b>	<b>140.422.000</b>	<b>18.400.000</b>	<b>2.115.650.000</b>

### DESPESA CONSOLIDADA POR FUNÇÃO

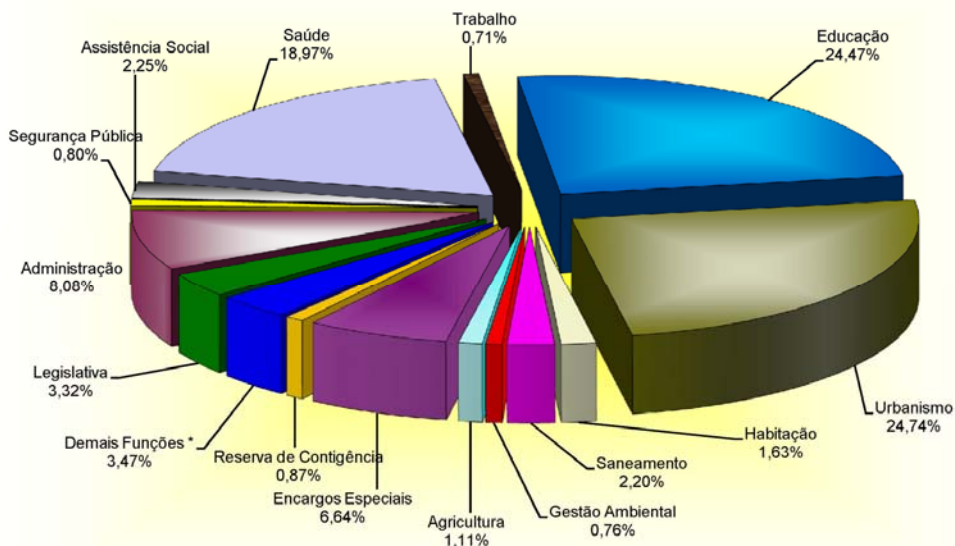

\*Essencial à Justiça, Defesa Nacional, Cultura, Direitos da Cidadania, Ciência e Tecnologia, Comércio e Serviços e Desporto e Lazer.

## DEMONSTRATIVO DA DESPESA POR ÓRGÃO E FUNÇÃO - ADMINISTRAÇÃO DIRETA

R\$

ADMINISTRAÇÃO DIRETA	01 LEGISLATIVA	03 ESSENCIAL A JUSTIÇA	04 ADMINISTRAÇÃO	05 DEFESA NACIONAL	06 SEGURANÇA PÚBLICA	08 ASSISTÊNCIA SOCIAL	09 PREVIDÊNCIA SOCIAL	10 SAÚDE	11 TRABALHO	12 EDUCAÇÃO	13 CULTURA	SUBTOTAL
Câmara Municipal de Manaus	70.326.000	-	-	-	-	-	-	-	-	-	-	70.326.000
Gabinete Civil	-	-	9.828.000	-	-	-	-	-	-	-	-	9.828.000
Escritório de Representação em Brasília	-	-	450.000	-	-	-	-	-	-	-	-	450.000
Procuradoria Geral do Município	-	15.367.000	-	-	-	-	-	-	-	-	-	15.367.000
Secretaria Municipal de Planejamento e Administração	-	-	39.671.000	-	-	-	-	-	-	-	-	39.671.000
Secretaria Municipal de Segurança Institucional	-	-	-	90.000	12.320.000	-	-	-	-	-	-	12.410.000
Secretaria Municipal Finanças Públicas	-	-	67.847.000	-	-	-	-	-	-	-	-	67.847.000
Secretaria Municipal de Defesa Civil	-	-	-	-	4.545.000	-	-	-	-	-	-	4.545.000
Secretaria Municipal de Educação	-	-	-	-	-	-	-	-	-	510.389.000	-	510.389.000
Secretaria Municipal de Comunicação	-	-	11.071.000	-	-	-	-	-	-	-	-	11.071.000
Secretaria Municipal de Direitos Humanos	-	-	-	-	-	1.230.000	-	-	-	-	-	1.230.000
Fundo Municipal dos Direitos da Criança e do Adolescente	-	-	-	-	-	304.000	-	-	-	-	-	304.000
Fundo Municipal dos Direitos Humanos	-	-	-	-	-	-	-	-	-	-	-	-
Fundo Municipal de Apoio à Pessoa com Deficiência	-	-	-	-	-	-	-	-	-	-	-	-
Secretaria Municipal de Desenvolvimento Econômico Local	-	-	-	-	-	-	-	-	10.296.000	-	-	10.296.000
Fundo Municipal de Fomento a Micro e Pequena Empresa	-	-	-	-	-	-	-	-	4.670.000	-	-	4.670.000
Controladoria Geral do Município	-	-	2.110.000	-	-	-	-	-	-	-	-	2.110.000
Fundo Municipal de Saúde	-	-	-	-	-	-	-	401.244.000	-	-	-	401.244.000
Secretaria Municipal de Cultura	-	-	-	-	-	-	-	-	-	-	5.710.000	5.710.000
Fundo Municipal de Cultura	-	-	-	-	-	-	-	-	-	-	394.000	394.000
Secretaria Municipal de Desenvolvimento Urbano	-	-	-	-	-	-	-	-	-	-	-	-
Secretaria Municipal de Obras, Serviços Básicos e Habitação	-	-	-	-	-	-	-	-	-	-	-	-
Fundo Municipal de Habitação	-	-	-	-	-	-	-	-	-	-	-	-
Secretaria Municipal de Meio Ambiente	-	-	-	-	-	-	-	-	-	-	-	-
Fundo Municipal para o Desenvolvimento e Meio Ambiente	-	-	-	-	-	-	-	-	-	-	-	-
Secretaria Municipal de Governo	-	-	439.000	-	-	2.000.000	-	-	-	-	-	2.439.000
Secretaria Municipal de Agricultura e Abastecimento	-	-	-	-	-	-	-	-	-	-	-	-
Secretaria Municipal de Esportes e Lazer	-	-	-	-	-	-	-	-	-	-	-	-
Recursos Supervisionados pela SEMPLAD	-	-	29.913.000	-	-	-	-	-	-	-	-	29.913.000
Recursos Supervisionados pela SEMPLAD - PROURBIS	-	-	3.539.000	-	-	8.001.000	-	-	-	7.209.000	-	18.749.000
Recursos Supervisionados pela SEMEF	-	-	4.500.000	-	-	-	-	-	-	-	-	4.500.000
Secretaria Municipal de Assistência Social e Cidadania	-	-	-	-	-	21.721.000	-	-	-	-	-	21.721.000
Fundo Municipal de Assistência Social	-	-	-	-	-	6.842.000	-	-	-	-	-	6.842.000
Secretaria Municipal de Limpeza Urbana	-	-	-	-	-	-	-	-	-	-	-	-
Secretaria Municipal da Ciência e Tecnologia da Informação	-	-	-	-	-	-	-	-	-	-	-	-
Ouvedoria Geral do Município	-	-	-	-	-	-	-	-	-	-	-	-
Reserva de Contingência	-	-	-	-	-	-	-	-	-	-	-	-
SUB-TOTAL	70.326.000	15.367.000	169.368.000	90.000	16.865.000	40.098.000	-	401.244.000	14.966.000	517.598.000	6.104.000	1.252.026.000

ADMINISTRAÇÃO DIRETA	14 DIREITOS DA CIDADANIA	15 URBANISMO	16 HABITAÇÃO	17 SANEAMENTO	18 GESTÃO AMBIENTAL	19 CIÊNCIA E TECNOLOGIA	20 AGRICULTURA	23 COMÉRCIO E SERVIÇOS	27 DESPORTO E LAZER	28 ENCARGOS ESPECIAIS	99 RESERVA DE CONTINGÊNCIA	TOTAL GERAL
Câmara Municipal de Manaus	-	-	-	-	-	-	-	-	-	-	-	70.326.000
Gabinete Civil	-	-	-	-	-	-	-	-	-	1.778.000	-	11.606.000
Escritório de Representação em Brasília	-	-	-	-	-	-	-	-	-	-	-	450.000
Procuradoria Geral do Município	-	3.280.000	-	-	-	-	-	-	-	10.823.000	-	29.470.000
Secretaria Municipal de Planejamento e Administração	-	-	-	-	-	-	-	-	-	5.462.000	-	45.133.000
Secretaria Municipal de Segurança Institucional	-	-	-	-	-	-	-	-	-	1.216.000	-	13.626.000
Secretaria Municipal Finanças Públicas	-	-	-	-	-	-	-	-	-	5.185.000	-	73.032.000
Secretaria Municipal de Defesa Civil	-	-	-	-	-	-	-	-	-	280.000	-	4.825.000
Secretaria Municipal de Educação	-	-	-	-	-	-	-	-	-	-	-	510.389.000
Secretaria Municipal de Comunicação	-	-	-	-	-	-	-	-	-	425.000	-	11.496.000
Secretaria Municipal de Direitos Humanos	9.599.000	-	-	-	-	-	-	-	-	621.000	-	11.450.000
Fundo Municipal dos Direitos da Criança e do Adolescente	-	-	-	-	-	-	-	-	-	-	-	304.000
Fundo Municipal dos Direitos Humanos	100.000	-	-	-	-	-	-	-	-	-	-	100.000
Fundo Municipal de Apoio à Pessoa com Deficiência	100.000	-	-	-	-	-	-	-	-	-	-	100.000
Secretaria Municipal de Desenvolvimento Econômico Local	-	-	-	-	-	-	-	-	-	518.000	-	10.814.000
Fundo Municipal de Fomento a Micro e Pequena Empresa	-	-	-	-	-	-	-	-	-	-	-	4.670.000
Controladoria Geral do Município	-	-	-	-	-	-	-	-	-	258.000	-	2.368.000
Fundo Municipal de Saúde	-	-	-	-	-	-	-	-	-	-	-	401.244.000
Secretaria Municipal de Cultura	-	-	-	-	-	-	-	-	-	273.000	-	5.983.000
Fundo Municipal de Cultura	-	-	-	-	-	-	-	-	-	-	-	394.000
Secretaria Municipal de Desenvolvimento Urbano	-	7.250.000	-	-	-	-	-	-	-	828.000	-	8.078.000
Secretaria Municipal de Obras, Serviços Básicos e Habitação	-	275.240.000	-	35.745.000	-	-	-	-	-	6.914.000	-	317.899.000
Fundo Municipal de Habitação	-	-	34.400.000	-	-	-	-	-	-	-	-	34.400.000
Secretaria Municipal de Meio Ambiente	-	-	-	-	15.169.000	-	-	-	-	910.000	-	16.079.000
Fundo Municipal para o Desenvolvimento e Meio Ambiente	-	-	-	-	1.000.000	-	-	-	-	-	-	1.000.000
Secretaria Municipal de Governo	-	-	-	-	-	-	-	-	-	9.000	-	2.448.000
Secretaria Municipal de Agricultura e Abastecimento	-	-	-	-	-	-	23.497.000	1.140.000	-	1.629.000	-	26.266.000
Secretaria Municipal de Esportes e Lazer	-	-	-	-	-	-	-	-	25.142.000	423.000	-	25.565.000
Recursos Supervisionados pela SEMPLAD	-	41.689.000	-	-	-	-	-	-	-	-	-	71.602.000
Recursos Supervisionados pela SEMPLAD - PROURBIS	-	19.933.000	-	10.818.000	-	-	-	-	-	-	-	49.500.000
Recursos Supervisionados pela SEMEF	-	-	-	-	-	-	-	-	-	86.036.000	-	90.536.000
Secretaria Municipal de Assistência Social e Cidadania	-	-	-	-	-	-	-	-	-	1.932.000	-	23.653.000
Fundo Municipal de Assistência Social	-	-	-	-	-	-	-	-	-	-	-	6.842.000
Secretaria Municipal de Limpeza Urbana	-	124.228.000	-	-	-	-	-	-	-	5.533.000	-	129.761.000
Secretaria Municipal da Ciência e Tecnologia da Informação	-	-	-	-	-	4.916.000	-	-	-	120.000	-	5.036.000
Ouvedoria Geral do Município	1.974.000	-	-	-	-	-	-	-	-	285.000	-	2.259.000
Reserva de Contingência	-	-	-	-	-	-	-	-	-	-	18.400.000	18.400.000
TOTAL	11.773.000	471.620.000	34.400.000	46.563.000	16.169.000	4.916.000	23.497.000	1.140.000	25.142.000	131.458.000	18.400.000	2.037.104.000



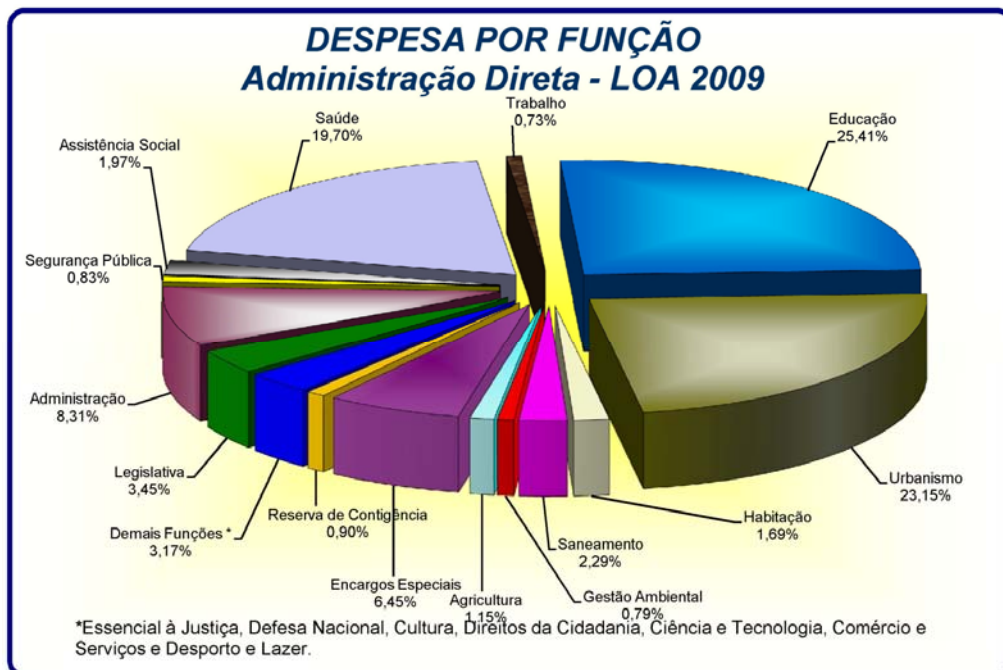

### DEMONSTRATIVO DO ORÇAMENTO DEMOCRÁTICO



Poder Executivo  
Prefeitura de Manaus  
Demonstrativo do Orçamento Democrático

PROGRAMA DE TRABALHO / LOCALIZAÇÃO FÍSICA	2009
<b>140101 - SECRETARIA MUNICIPAL DE PLANEJAMENTO E ADMINISTRAÇÃO</b>	
04 121 4002 2005 GESTÃO DE PLANEJAMENTO ESTRATÉGICO	
10.1 - MANAUS	400.000
<b>TOTAL DO PROGRAMA DE TRABALHO</b>	<b>400.000</b>
<b>TOTAL GERAL DA UNIDADE</b>	<b>400.000</b>
<b>180101 - SECRETARIA MUNICIPAL DE EDUCAÇÃO</b>	
12 361 1088 1278 CONSTRUÇÃO DE BIBLIOTECAS ESCOLARES	
6.2 - CIDADE NOVA - ALFREDO NASCIMENTO	280.000
<b>TOTAL DO PROGRAMA DE TRABALHO</b>	<b>280.000</b>
12 361 1088 2433 REFORMA DE ESCOLAS DO ENSINO FUNDAMENTAL	
1.13 - SANTA LUZIA / MORRO DA LIBERDADE	580.000
5.3 - ALVORADA - ALVORADA II E III	550.000
6.1.2 - CIDADE NOVA - RIACHO DOCE, CAMPO DOURADO	1.300.000
<b>TOTAL DO PROGRAMA DE TRABALHO</b>	<b>2.430.000</b>
<b>TOTAL GERAL DA UNIDADE</b>	<b>2.710.000</b>
<b>230901 - FUNDO MUNICIPAL DE SAÚDE</b>	
10 301 1154 1286 EXPANSÃO E AMPLIAÇÃO NA ATENÇÃO BÁSICA	
4.1 - COMPENSA - COMPENSA I	750.000
6.6 - CIDADE NOVA - NOSSA SENHORA DE FÁTIMA, CIDADE DE DEUS	1.450.000
<b>TOTAL DO PROGRAMA DE TRABALHO</b>	<b>2.200.000</b>
10 301 1154 2603 PESSOAL E ENCARGOS SOCIAIS DA ATENÇÃO BÁSICA	
6.6 - CIDADE NOVA - NOSSA SENHORA DE FÁTIMA, CIDADE DE DEUS	1.250.000
<b>TOTAL DO PROGRAMA DE TRABALHO</b>	<b>1.250.000</b>
<b>TOTAL GERAL DA UNIDADE</b>	<b>3.450.000</b>
<b>270101 - SECRETARIA MUNICIPAL DE OBRAS, SERVIÇOS BÁSICOS E HABITAÇÃO</b>	
15 244 1038 1034 CONSTRUÇÃO DE CENTROS COMUNITÁRIOS	
2.4.2 - FLORES - PARQUE DAS NAÇÕES	255.000
3.11 - SÃO JOSÉ - ZEZÃO, CONJUNTO JOÃO BOSCO	270.000
3.14 - TANCREDO NEVES - PARTE BAIXA	880.000
3.16 - ZUMBI	560.000
3.17.A - SÃO JOSÉ - ÁREA DO SESI / COROADO - ACARIQUARA	565.000
3.5 - DISTRITO INDUSTRIAL / MAUAZINHO - CEASA	790.000
4.11.B - TARUMÃ	280.000
4.4 - LÍRIO DO VALE / SANTO AGOSTINHO	337.000
4.7 - SANTO ANTÔNIO	477.000
6.1.1 - CIDADE NOVA - MONTE SINAI, MUNDO NOVO	470.000
6.2 - CIDADE NOVA - ALFREDO NASCIMENTO	380.000

SICOF 2009 - PM



Poder Executivo  
Prefeitura de Manaus  
Demonstrativo do Orçamento Democrático

PROGRAMA DE TRABALHO / LOCALIZAÇÃO FÍSICA	2009
6.5.3 - CIDADE NOVA - CONJUNTO CANARANAS, RENATO I E II	820.000
6.8 - COLÔNIA TERRA NOVA	483.000
<b>TOTAL DO PROGRAMA DE TRABALHO</b>	<b>6.567.000</b>
<b>15 244 1038 2617 REFORMA E RECUPERAÇÃO DE CENTROS COMUNITÁRIOS</b>	
1.10 - JAPIIM - IG. DA FREIRA, JAPIINLÂNDIA, IG. D	477.000
1.4.2 - PRESIDENTE VARGAS	300.000
1.6 - CACHOEIRINHA - IG. CACHOEIRINHA / SÃO FRANCISCO - IG. CACHOEIRINHA	260.000
3.18 - SÃO JOSÉ - SÃO JOSÉ III E IV	350.000
<b>TOTAL DO PROGRAMA DE TRABALHO</b>	<b>1.387.000</b>
<b>15 451 1008 1009 EXPANSÃO DO SISTEMA VIÁRIO E DEMAIS OBRAS COMPLEMENTARES</b>	
2.4.2 - FLORES - PARQUE DAS NAÇÕES	1.980.000
3.12 - SÃO JOSÉ - SÃO JOSÉ I	850.000
6.11 - SANTA ETELVINA	1.750.000
<b>TOTAL DO PROGRAMA DE TRABALHO</b>	<b>4.580.000</b>
<b>15 451 1031 1008 SISTEMA DE ABASTECIMENTO DE ÁGUA</b>	
6.11 - SANTA ETELVINA	350.000
<b>TOTAL DO PROGRAMA DE TRABALHO</b>	<b>350.000</b>
<b>15 451 1033 1030 CONSTRUÇÃO OU AMPLIAÇÃO DE LOGRADOUROS PÚBLICOS</b>	
1.1 - BETÂNIA / SÃO LÁZARO / CRESPO / VILA BURITI	190.000
1.12 - PETRÓPOLIS - IG. DA CACHOEIRINHA	130.000
<b>270101 - SECRETARIA MUNICIPAL DE OBRAS, SERVIÇOS BÁSICOS E HABITAÇÃO</b>	
<b>15 451 1033 1030 CONSTRUÇÃO OU AMPLIAÇÃO DE LOGRADOUROS PÚBLICOS</b>	
2.3.1 - FLORES - TORQUATO TAPAJÓS	430.000
3.16 - ZUMBI	980.000
4.2 - COMPENSA - COMPENSA II	360.000
6.1.2 - CIDADE NOVA - RIACHO DOCE, CAMPO DOURADO	230.000
<b>TOTAL DO PROGRAMA DE TRABALHO</b>	<b>2.320.000</b>
<b>15 451 1033 2368 MANUTENÇÃO DE LOGRADOUROS PÚBLICOS</b>	
3.9 - JORGE TEIXEIRA - JORGE TEIXEIRA I E III	270.000
<b>TOTAL DO PROGRAMA DE TRABALHO</b>	<b>270.000</b>
<b>TOTAL GERAL DA UNIDADE</b>	<b>15.474.000</b>
<b>300101 - SECRETARIA MUNICIPAL DE AGRICULTURA E ABASTECIMENTO</b>	
<b>20 602 1048 2081 ASSISTÊNCIA TÉCNICA AOS PEQUENOS PRODUTORES RURAIS</b>	
10.2 - ZONA RURAL	620.000
<b>TOTAL DO PROGRAMA DE TRABALHO</b>	<b>620.000</b>
<b>20 605 1048 1162 REFORMA E RECUPERAÇÃO DE MERCADOS E FEIRAS</b>	
5.2 - ALVORADA - ALVORADA I	482.000
<b>TOTAL DO PROGRAMA DE TRABALHO</b>	<b>482.000</b>
<b>TOTAL GERAL DA UNIDADE</b>	<b>1.102.000</b>
<b>330101 - SECRETARIA MUNICIPAL DE ESPORTES E LAZER</b>	
<b>27 812 1063 1291 CONSTRUÇÃO E AMPLIAÇÃO DE INSTALAÇÕES DE ESPORTE E LAZER</b>	
1.10 - JAPIIM - IG. DA FREIRA, JAPIINLÂNDIA, IG. D	925.000
3.10 - SÃO JOSÉ - GRANDE VITÓRIA	240.000
3.18 - SÃO JOSÉ - SÃO JOSÉ III E IV	360.000
4.11.B - TARUMÃ	1.600.000
5.1 - ALVORADA - FRANCESES / DA PAZ - AJURICABA	912.000
6.11 - SANTA ETELVINA	369.000
6.8 - COLÔNIA TERRA NOVA	1.388.000
<b>TOTAL DO PROGRAMA DE TRABALHO</b>	<b>5.794.000</b>
<b>27 812 1063 2220 REFORMA DAS INSTALAÇÕES DE ESPORTE E LAZER</b>	
1.5 - EDUCANDOS / COLÔNIA OLIVEIRA MACHADO	649.000
3.1 - ARMANDO MENDES	460.000
3.12 - SÃO JOSÉ - SÃO JOSÉ I	570.000
3.3 - COROADO - OURO VERDE, UFAM	340.000
3.6 - JORGE TEIXEIRA - SANTA INÊS, BRASILEIRINHO	570.000
3.8 - JORGE TEIXEIRA - VAL PARAÍSO, CHICO MENDES	420.000
5.7 - REDENÇÃO	350.000
6.11 - SANTA ETELVINA	780.000
6.5.3 - CIDADE NOVA - CONJUNTO CANARANAS, RENATO I E II	517.000
<b>TOTAL DO PROGRAMA DE TRABALHO</b>	<b>4.656.000</b>
<b>TOTAL GERAL DA UNIDADE</b>	<b>10.450.000</b>
<b>520201 - FUNDAÇÃO DOUTOR THOMAS</b>	
<b>08 241 1042 3013 CENTRO-DIA, NAS ZONAS DISTRITAIS DA CIDADE DE MANAUS</b>	
3.16 - ZUMBI	340.000
<b>TOTAL DO PROGRAMA DE TRABALHO</b>	<b>340.000</b>
<b>TOTAL GERAL DA UNIDADE</b>	<b>340.000</b>
<b>TOTAL GERAL</b>	<b>33.926.000</b>

## RECEITA CONSOLIDADA



Poder Executivo

Prefeitura de Manaus

2621 - RECEITA PREVISTA PARA O EXERCÍCIO DE 2009 - CONSOLIDADA

Código	Especificação	Alíneas Subalíneas	Subfontes Rubricas	Categoria Econômica Fonte
1000.00.00.00	RECEITAS CORRENTES			2.027.142.000
1100.00.00.00	RECEITA TRIBUTARIA			479.980.000
1110.00.00.00	IMPOSTOS		449.450.000	
1112.00.00.00	IMPOSTO SOBRE O PATRIMONIO E A RENDA		118.437.000	
1112.02.00.00	IMPOSTO SOBRE A PROPRIEDADE PREDIAL E TERRITORIAL URBANA	40.000.000		
1112.02.01.00	IMPOSTO PREDIAL	37.527.000		
1112.02.02.00	IMPOSTO TERRITORIAL	2.473.000		
1112.04.00.00	IMPOSTO SOBRE A RENDA E PROVENTOS DE QUALQUER NATUREZA	57.117.000		
1112.04.31.00	IRRF SOBRE OS RENDIMENTOS DO TRABALHO	57.117.000		
1112.08.00.00	IMPOSTO SOBRE A TRANSMISSAO DE BENS IMOVEIS -ITBI	21.320.000		
1113.00.00.00	IMPOSTO SOBRE A PRODUCAO E A CIRCULACAO		331.013.000	
1113.05.00.00	IMPOSTO SOBRE SERVICOS DE QUALQUER NATUREZA	331.013.000		
1120.00.00.00	TAXAS		30.530.000	
1121.00.00.00	TAXAS PELO EXERCICIO DO PODER DE POLICIA		30.021.000	
1121.16.00.00	TAXA DE FISCALIZACAO DE OBRAS	1.839.000		
1121.25.00.00	TAXA DE LICENCA PARA FUNC. DE ESTAB. COMERC., IND. E PREST. DE SERVICOS	20.493.000		
1121.25.01.00	TAXA DE LOCALIZACAO	940.000		
1121.25.02.00	TAXA DE VERIFICACAO DE FUNCIONAMENTO REGULAR	19.553.000		
1121.26.00.00	TAXA DE PUBLICIDADE COMERCIAL	417.000		
1121.27.00.00	TAXA DE APREENSAO E DEPOSITO	150.000		
1121.30.00.00	TAXA DE AUTORIZACAO DE FUNCIONAMENTO DE TRANSPORTE	4.156.000		
1121.31.00.00	TAXA DE UTILIZACAO DE AREA DE DOMINIO PUBLICO	209.000		
1121.32.00.00	TAXA DE APROVACAO DE PROJETOS DE CONSTRUCAO CIVIL	2.757.000		
1121.32.01.00	TAXA DE OUTORGA ONEROSA	2.383.000		
1121.32.02.00	TAXA DE EQUIPAMENTO COMUNITARIO	394.000		
1122.00.00.00	TAXAS PELA PRESTACAO DE SERVICOS		509.000	
1200.00.00.00	RECEITAS DE CONTRIBUICOES			48.429.000
1220.00.00.00	CONTRIBUICOES ECONOMICAS		48.429.000	
1220.29.00.00	CONTRIBUICAO PARA O CUSTEIO DO SERVIÇO DE ILUMINACAO PUBLICA	44.189.000		
1220.99.00.00	OUTRAS CONTRIBUICOES ECONOMICAS	4.240.000		
1220.99.03.00	CONTRIB. ECONOMICA P/ O DESENV. ECONOMICO LOCAL	4.240.000		
1300.00.00.00	RECEITA PATRIMONIAL			6.240.000
1310.00.00.00	RECEITAS IMOBILIARIAS		203.000	
1320.00.00.00	RECEITAS DE VALORES MOBILIARIOS		6.005.000	
1330.00.00.00	RECEITA DE CONCESSOES E PERMISSOES		32.000	
1600.00.00.00	RECEITAS DE SERVICOS			35.000
1600.01.00.00	SERVICOS COMERCIAIS	10.000		
1600.01.02.00	SERVICOS DE COMERCIALIZACAO DE LIVROS, PERIODICOS, MAT. ESCOLARES E PUBLICIDAD	10.000		
1600.99.00.00	OUTROS SERVICOS	25.000		
1600.99.01.00	SERVICOS DIVERSOS	25.000		
1700.00.00.00	TRANSFERENCIAS CORRENTES			1.428.325.000
1720.00.00.00	TRANSFERENCIAS INTERGOVERNAMENTAIS		1.417.976.000	
1721.00.00.00	TRANSFERENCIAS DA UNIAO		345.517.000	
1721.01.00.00	PARTICIPACAO NA RECEITA DA UNIAO	211.454.000		
1721.01.02.00	COTA-PARTE DO FUNDO DE PARTICIPACAO DOS MUNICIPIOS - FPM	211.386.000		
1721.01.05.00	COTA-PARTE DO IMPOSTO SOBRE A PROPRIEDADE TERRITORIAL RURAL	46.000		
1721.01.32.00	COTA-PARTE IMPOSTO SOBRE OURO	22.000		
1721.22.00.00	TRANSF. DA COMPENSACAO FINANC. P/ EXPLOR. DE RECUR. NATURAIS	17.691.000		
1721.22.20.00	COTA-PARTE DA COMPENS. FINANC. DE REC. MINERAIS - CFEM	209.000		
1721.22.30.00	COTA-PARTE ROYALTIES - COMPENS. FINANC. P/ PROD. DE PETROLEO	14.726.000		
1721.22.70.00	COTA-PARTE DO FUNDO ESPECIAL DO PETROLEO - FEP	2.756.000		
1721.33.00.00	TRANSFERENCIA DE RECURSOS DO SISTEMA UNICO DE SAUDE - SUS	82.237.000		
1721.33.10.00	ATENCAO BASICA	49.029.000		
1721.33.13.00	MEDIA E ALTA COMPLEX. AMBULATORIAL E HOSPITALAR	11.209.000		
1721.33.14.00	VIGILANCIA EM SAUDE	14.680.000		
1721.33.15.00	VIGILANCIA SANITARIA	628.000		
1721.33.34.00	ASSISTENCIA FARMACEUTICA FEDERAL	6.611.000		
1721.33.35.00	GESTAO DO SUS	80.000		
1721.34.00.00	TRANSF. DE RECUR. DO FUNDO NAC. DE ASSIST. SOCIAL - FNAS	5.700.000		
1721.35.00.00	TRANSF. DE RECUR. DO FUNDO NAC. DO DESENV. DA EDUC. - FNDE	28.435.000		
1721.35.01.00	TRANSFERENCIAS DO SALARIO-EDUCACAO	14.426.000		
1721.35.02.00	PROG. DINH. DIRETO NA ESCOLA-PDDE	2.310.000		
1721.35.03.00	PROG. NAC. DE ALIMENT. ESCOLAR - PNAE	8.709.000		
1721.35.04.00	PROGRAMA NAC. DE APOIO AO TRANSPORTE DO ESCOLAR - PNATE	830.000		
1721.35.09.00	PROG. NAC. DE ALIM. ESCOLAR P/ PRE-ESCOLA - PNAP	2.002.000		
1721.35.10.00	PROG. NAC. DE ALIM. ESCOLAR P/ CRECHE - PNAC	152.000		
1721.35.11.00	PROG. NAC. DE ALIM. ESCOLAR P/ INDIGENA - PNAI	6.000		
1722.00.00.00	TRANSFERENCIAS DOS ESTADOS		777.890.000	
1722.01.00.00	PARTICIPACAO NA RECEITA DOS ESTADOS	758.281.000		
1722.01.01.00	COTA-PARTE DO ICMS	667.000.000		
1722.01.02.00	COTA-PARTE DO IPVA	79.263.000		
1722.01.04.00	COTA-PARTE DO IPI SOBRE EXPORTACAO	9.559.000		
1722.01.13.00	COTA-PARTE DA CONTRIB. DE INTERV. NO DOMINIO ECONOMICO - CIDE	2.459.000		
1722.22.00.00	TRANSFERENCIA DA COTA-PARTE DA COMPENSACAO FINANCEIRA (25%)	17.076.000		
1722.22.30.00	ROYALTIES DA PETROBRAS - LEI 7990/89, ART. 9	17.076.000		
1722.33.00.00	TRANSF. DE RECUR. DO ESTADO P/ PROG. DE SAUDE - REPAS. FUNDO A FUNDO	2.533.000		
1722.33.34.00	PROGRAMA DE ASSISTENCIA FARMACEUTICA BASICA ESTADUAL	2.533.000		
1724.00.00.00	TRANSFERENCIAS MULTIGOVERNAMENTAIS		294.569.000	
1724.01.00.00	TRANSFERENCIAS DE RECURSOS DO FUNDEB	290.264.000		
1724.01.01.00	CONTRIBUICOES AO FUNDEB	193.451.000		
1724.01.02.00	EXCESSO FUNDEB	96.813.000		
1724.02.00.00	TRANSF. DE RECURSOS DA COMP. DA UNIAO AO FUNDEB	4.305.000		
1760.00.00.00	TRANSFERENCIAS DE CONVENIOS		10.349.000	
1761.00.00.00	TRANSFERENCIA DE CONVENIOS DA UNIAO		10.349.000	
1761.02.00.00	CONVENIOS DEST. AOS PROGRAMAS DE EDUCACAO	2.145.000		
1761.02.01.00	CONV. MIN. EDUC. N. 858.006/2007- FNDE/MEC- PROJovem	2.100.000		
1761.02.02.00	CONV. MIN. EDUC. N. 866.083/2007- FNDE/MEC- ED. INCLUSIVA	45.000		
1761.99.00.00	OUTRAS TRANSF. DE CONVENIOS DA UNIAO	8.204.000		
1761.99.01.00	CONV. MIN. DA JUSTICA N. 140/2007- SENASP/MJ/SEMSIN	909.000		
1761.99.20.00	CONV. MIN. ESPORTES N. 465/2007 - SEGUNDO TEMPO	4.785.000		
1761.99.23.00	CONV. MIN. TRAB. Nº112/2006- MTE/SPPE/CODEFAT/SEMDEL	1.510.000		
1761.99.28.00	CONV. MIN. M. AMB. N. 0003/2007- MMA/SBF/SEMMA	1.000.000		
1900.00.00.00	OUTRAS RECEITAS CORRENTES			64.133.000
1910.00.00.00	MULTAS E JUROS DE MORA		35.414.000	
1911.00.00.00	MULTA E JUROS DE MORA DOS TRIBUTOS		10.000.000	
1918.99.00.00	OUTRAS MULTAS E JUROS DE MORA	70.000		
1919.00.00.00	MULTAS DE OUTRAS ORIGENS		25.344.000	
1919.15.00.00	MULTAS PREVISTAS NA LEGISLACAO DE TRANSITO	21.629.000		
1919.28.00.00	MULTAS DECOR. DA OPER. DO TRANSP. ROD. DE PASSAG. E CARGAS	100.000		

1919.99.00.00	OUTRAS MULTAS	3.615.000		
1920.00.00.00	INDENIZACOES E RESTITUICOES		108.000	
1930.00.00.00	RECEITA DA DIVIDA ATIVA		16.000.000	
1931.00.00.00	RECEITA DA DIVIDA ATIVA TRIBUTARIA		16.000.000	
1990.00.00.00	RECEITAS DIVERSAS		12.611.000	
1990.99.00.00	OUTRAS RECEITAS	12.611.000		
1990.99.01.00	FMDMA - LEI	1.363.000		
1990.99.02.00	RECEITA DE PRECO DO D.O.M.	105.000		
1990.99.03.00	FEIRAS E MERCADOS	48.000		
1990.99.04.00	ENTRADA DE EXPEDIENTE	7.754.000		
1990.99.05.00	RECEITA DE CEMITERIOS	466.000		
1990.99.07.00	DEMAIS RECEITAS	255.000		
1990.99.08.00	RECEITA DE DOACOES	22.000		
1990.99.09.00	RECEITA DE USO DE BEM PUBLICO	123.000		
1990.99.11.00	VENDAS DE EDITAIS DE LICITAÇÃO	17.000		
1990.99.12.00	RECEITA DE RESGATE DE ANIMAIS	1.000		
1990.99.14.00	MANUTENCAO DO PARQUE PONTE DOS BILHARES	275.000		
1990.99.99.00	DEMAIS RECEITAS	2.182.000		
2000.00.00.00	RECEITAS DE CAPITAL			283.040.000
2100.00.00.00	OPERACOES DE CREDITO			246.968.000
2110.00.00.00	OPERACOES DE CREDITO INTERNAS		108.310.000	
2114.00.00.00	OPERACOES DE CREDITO INTERNAS - CONTRATUAIS		108.310.000	
2114.03.02.00	PROGRAMA SANEAMENTO PARA TODOS-MINDU/SEMOSBH	30.000.000		
2114.05.00.00	OPERACOES DE CREDITO INTERNAS PARA PROG. DE MODERNIZ. DA ADM. PUBLICA	8.500.000		
2114.05.01.00	PNAFM - PROG.NAC.APOIO A GESTAO ADM. FISC. MUNIC.	8.500.000		
2114.99.00.00	OUTRAS OPERACOES DE CREDITO INTERNAS - CONTRATUAIS	69.810.000		
2114.99.04.00	COMPLEXO VIARIO/SEMOSBH - BNDS	69.810.000		
2120.00.00.00	OPERACOES DE CREDITO EXTERNAS		138.658.000	
2123.00.00.00	OPERACOES DE CREDITO EXTERNAS - CONTRATUAIS		138.658.000	
2123.99.00.00	OUTRAS OPERACOES DE CREDITO EXTERNAS - CONTRATUAIS	138.658.000		
2123.99.01.00	PROURBIS - PROG.DE DES.URB. E INC.SÓCIO-AMB.DE MANAUS	48.000.000		
2123.99.02.00	PRÓ MANAUS - CAF/SEMOSBH	90.658.000		
2200.00.00.00	ALIENACAO DE BENS			500.000
2210.00.00.00	ALIENACAO DE BENS MOVEIS		450.000	
2220.00.00.00	ALIENACAO DE BENS IMOVEIS		50.000	
2400.00.00.00	TRANSFERENCIAS DE CAPITAL			35.572.000
2470.00.00.00	TRANSFERENCIAS DE CONVENIOS		35.572.000	
2471.00.00.00	TRANSFERENCIAS DE CONVENIOS DA UNIAO		35.447.000	
2471.01.00.00	TRANSF. DE CONVENIO DA UNIAO PARA O SUS	1.970.000		
2471.01.02.00	CONV. N. 1651 - CASA DE SAUDE DA MULHER	1.970.000		
2471.99.00.00	OUTRAS TRANSFERENCIAS DE CONVENIO DA UNIAO	33.477.000		
2471.99.01.00	CONV. MIN. CIDADES Nº 192.785-24/06 - UNID. HAB. - BURITIS I	4.000.000		
2471.99.13.00	CONV. MIN. CIDADES Nº 0174.847-21/05 - IMTU	446.000		
2471.99.21.00	CONV. MIN. JUST. Nº140/07- SENASP/MJ/SEMSIN	469.000		
2471.99.24.00	CONV. MIN. CIDADES Nº 192.786-38/06 - UNID. HAB. -REG. ASSENT.	5.000.000		
2471.99.25.00	CONV. MIN. CIDADES Nº 218.698-31/07 - UNID. HAB. - TARUMÃ	23.300.000		
2471.99.26.00	CONV. MIN. TRAB. Nº112/2006- MTE/SPPE/CODEFAT/SEMDEL	262.000		
2472.00.00.00	TRANSFERENCIA DE CONVENIOS DO ESTADO		125.000	
2472.99.00.00	OUTRAS TRANSFERENCIAS DE CONVENIO DOS ESTADOS	125.000		
2472.99.01.00	CONV. Nº 010/2007 - ESTADO DO AMAZONAS/GPI/IMTU	125.000		
9000.00.00.00	DEDUCOES DA RECEITA CORRENTE			194.532.000
9700.00.00.00	DEDUCOES DAS TRANSFERENCIAS CORRENTES			193.451.000
9720.00.00.00	DEDUCOES DAS TRANSFERENCIAS INTERGOVERNAMENTAIS		193.451.000	
9721.00.00.00	DEDUCOES DAS TRANSFERENCIAS DA UNIAO		42.286.000	
9721.01.00.00	DEDUCAO DE RECEITA PARA A FORMACAO DO FUNDEB - TRANSF. DA UNIAO	42.286.000		
9721.01.02.00	DEDUCAO DE RECEITA PARA FORMACAO DO FUNDEB (FPM)	42.277.000		
9721.01.05.00	DEDUCAO DE RECEITA PARA FORMACAO DO FUNDEB (IPTR)	9.000		
9722.00.00.00	DEDUCAO DAS TRANSFERENCIAS DOS ESTADOS		151.165.000	
9722.01.00.00	DEDUCAO DE RECEITA - TRANSFERENCIAS DOS ESTADOS	151.165.000		
9722.01.01.00	DEDUCAO DE RECEITA PARA FORMACAO DO FUNDEB (ICMS)	133.400.000		
9722.01.02.00	DEDUCAO DE RECEITA PARA FORMACAO DO FUNDEB (IPVA)	15.853.000		
9722.01.04.00	DEDUCAO DE RECEITA PARA FORMACAO DO FUNDEB (IPI - EXPORTAÇÃO)	1.912.000		
9919.15.00.00	DEDUCAO DE RECEITA DO FUNSET	1.081.000		
		Total		2.115.650.000

Lei Orçamentária Anual - LOA 2009  
**DESDOBRAMENTO DA RECEITA POR FONTE DE RECURSOS**

R\$

DETALHAMENTO DAS FONTES DE RECURSOS		2009
<b>0100 Recursos Ordinários</b>		<b>327.875.000</b>
000001 IPTU (60%)		24.000.000
000002 IRRF (60%)		34.270.000
000003 ITBI (60%)		12.792.000
000004 ISS (60%)		198.608.000
000005 Dívida Ativa Tributária (60%)		9.600.000
000006 Taxas		25.550.000
000008 Outras Receitas Correntes		15.719.000
000009 Multas e Juros de Mora de Tributos (60%)		6.000.000
000010 Multas e Juros de Mora - Outras Multas		3.461.000
000011 Outras Receitas de Capital		-
000012 ( - ) Recursos Destinados à Contrapartida		(2.125.000)
<b>0101 Recursos Destinados à Manutenção e ao Desenvolvimento do Ensino</b>		<b>167.230.000</b>
000051 IPTU (25%)		10.000.000
000052 IRRF (25%)		14.279.000
000053 ITBI (25%)		5.330.000
000054 ISS (25%)		82.753.000
000055 Multas e Juros de Mora de Tributos (25%)		2.500.000
000056 Dívida Ativa de Impostos (25%)		4.000.000
000057 ICMS (5,00%)		33.350.000
000058 IPVA (5,00%)		3.963.000
000059 IPI-Exportação (5,00%)		478.000
000060 FPM (5,00%)		10.569.000
000061 Lei nº 87/96 (5,00%)		-
000062 ITR (5,00%)		2.000
000063 Ouro (25%)		6.000

## Lei Orçamentária Anual - LOA 2009

## DESDOBRAMENTO DA RECEITA POR FONTE DE RECURSOS

R\$

DETALHAMENTO DAS FONTES DE RECURSOS		2009
<b>0102 Recursos Destinados às Ações e aos Serviços de Saúde</b>		<b>216.409.000</b>
000101 IPTU (15%)		6.000.000
000102 IRRF (15%)		8.568.000
000103 ITBI (15%)		3.198.000
000104 ISS (15%)		49.652.000
000105 Multas e Juros de Mora de Tributos (15%)		1.500.000
000106 Dívida Ativa de Impostos (15%)		2.400.000
000107 ICMS (15%)		100.050.000
000108 IPVA (15%)		11.889.000
000109 IPI-Exportação (15%)		1.434.000
000110 FPM (15%)		31.708.000
000111 Lei nº 87/96 (15%)		-
000112 ITR (15%)		7.000
000113 Ouro (15%)		3.000
<b>0103 Contribuição Econômica para o Custeio da Iluminação Pública - COSIP</b>		<b>44.189.000</b>
000151 Recursos da COSIP		44.189.000
<b>0104 Alienações de Bens</b>		<b>500.000</b>
000161 Alienação de Bens da Administração Direta		500.000
<b>0105 Compensação Financeira pela Utilização ou Exploração de Rec.Hídricos ou Minerais</b>		<b>209.000</b>
000181 Cota-Parte sobre Recursos Hídricos - União e do Estado		-
000182 Cota-Parte sobre Recursos Minerais - CFEM - União e do Estado		209.000
000183 Outras Compensações Financeiras		-
<b>0106 Transferências da União</b>		<b>126.873.000</b>
000201 FPM (60%)		126.832.000
000202 Lei nº 87/96 (60%)		-
000203 ITR (60%)		28.000
000204 Ouro (60%)		13.000
000205 Outras Transferências da União		-
<b>0107 Transferências do Estado</b>		<b>451.993.000</b>
000251 ICMS (60%)		400.200.000
000252 IPVA (60%)		47.558.000
000253 IPI-Exportação (60%)		5.735.000
000254 Outras Transferências do Estado		-
000256 ( - ) Recursos Destinados à Contrapartida		(1.500.000)
<b>0108 FEX - Auxílio Financeiro para Fomento às Exportações</b>		<b>-</b>
000281 Auxílio Financeiro para Fomento às Expotações		-
<b>0109 Transferências de Instituições Privadas</b>		<b>-</b>
000291 Transferências de Instituições Privadas		-
<b>0171 Convênios, Contratos, Acordos e Ajuste - Demais Transferências</b>		<b>-</b>
000420 Outras Transf. de Convênios		-
<b>0172 Convênios, Contratos, Acordos e Ajuste - Transferências do Estado</b>		<b>-</b>
000428 Convênios do Estado		-
<b>0173 Convênios, Contratos, Acordos e Ajuste - Transferências da União</b>		<b>11.080.000</b>
180437 Conv. Min. Educ. nº 866.083/2007- FNDE/MEC- ED. INCLUSIVA		45.000
180438 Conv. Min. Educ. nº 858.005/2007- FNDE/MEC- PROJovem		2.100.000
150439 Conv. Min. da Justiça nº140/2007 - SENASP/MJ/SEMSIN		1.378.000
280443 Conv. Min. M. Amb. nº 0003/2007 - MMA/SBF/SEMMA		1.000.000
330444 Conv. Min. ESPORTES N.º 465/2007 - SEGUNDO TEMPO		4.785.000
210455 Conv. Min. Trab. nº112/2006- MTE/SPPE/CODEFAT/SEMDEL		1.772.000
<b>0174 Operações de Crédito - em Moeda</b>		<b>246.968.000</b>
160451 PNAFM - Prog. Nac. Apoio a Gestão Adm. Fisc. Munic.		8.500.000
270452 PROGRAMA SANEAMENTO P/ TODOS-MINDU/SEMOSBH		30.000.000
270458 COMPLEXO VIÁRIO/SEMOSBH - BNDES		69.810.000
350453 PROURBIS- Prog. de Des. Urb. e Inc. Sócio-Amb. de Manaus		48.000.000
270457 PRÓ-MANAUS - CAF/SEMOSBH		90.658.000
<b>0175 Transferências e Complementação do FUNDEB</b>		<b>294.569.000</b>
000471 Contribuições ao FUNDEB		193.451.000
000472 Excesso do FUNDEB		96.813.000
000473 Complementação do FUNDEB		4.305.000
<b>0177 Cota-Parte do Salário-Educação</b>		<b>14.426.000</b>
000521 Salário-Educação - Transferência da União		14.426.000
<b>0178 Transferências Diretas do FNDE</b>		<b>14.009.000</b>
000531 Programa Dinheiro Direto na Escola - PDDE		2.310.000
000532 Programa Nacional de Alimentação Escolar - PNAE		8.709.000
000533 Programa Nacional de Apoio ao Transporte do Escolar - PNATE		830.000
000534 Programa Nacional de Alimentação Escolar para Pré-Escola - PNAP		2.002.000
000536 Programa Nacional de Alimentação Escolar para Creche - PNAC		152.000
000537 Programa Nacional de Alimentação Escolar para Indígena - PNAI		6.000
000535 Outros Recursos Repassados diretamente pelo FNDE		-
<b>0179 Contribuição de Intervenção no Domínio Econômico, Combustíveis - CIDE</b>		<b>2.459.000</b>
000551 Transferências do Estado - CIDE		2.459.000
<b>0180 Cota-Parte Royalties - Petróleo e Gás Natural</b>		<b>34.558.000</b>
000561 Royalties - Transferências da União		14.726.000
000562 Royalties - Transferências do Estado		17.076.000
000563 Fundo Especial do Petróleo - FEP		2.756.000
<b>0211 Transferências do FNAS</b>		<b>5.986.000</b>
000301 Transferências do Fundo Nacional de Assistência Social		5.700.000
000302 Rendimentos de aplicação financeira		286.000



## Lei Orçamentária Anual - LOA 2009

## DESDOBRAMENTO DA RECEITA POR FONTE DE RECURSOS

R\$

DETALHAMENTO DAS FONTES DE RECURSOS		2009
<b>0212 Arrecadação Própria de Entidades e Fundos da Adm.Indireta (Exceção de Convênios)</b>		<b>26.868.000</b>
520332 Recursos Próprios da Fund. Dr. Thomas		45.000
530336 Recursos Próprios do IMTU		4.985.000
540335 Recursos Próprios do IMTRANS		20.902.000
560333 Recursos Próprios do IMPLURB		675.000
560334 Recursos Próprios do FMDU		61.000
580334 Recursos Próprios da Manaustur		200.000
<b>0213 Arrecadação Própria dos Fundos da Administração Direta (Exceção de Convênios)</b>		<b>4.713.000</b>
200381 Recursos Próprios do FMDCA		274.000
210383 Recursos Próprios do FUMIPEQ		4.270.000
230386 Recursos Próprios do FMS (Exceção de Recursos do SUS)		-
250384 Recursos Próprios do FMC		-
280387 Recursos Próprios do FMDMA		169.000
370382 Recursos Próprios do FMAS		-
<b>0271 Convênios, Contratos, Acordos e Ajuste - Demais Transferências</b>		<b>-</b>
000422 Outras Transf. de Convênios		-
<b>0272 Convênios, Contratos, Acordos e Ajuste - Transferências do Estado</b>		<b>125.000</b>
530429 Conv. nº 010/2007 - Estado do Amazonas/GPI/IMTU		125.000
<b>0273 Convênios, Contratos, Acordos e Ajuste</b>		<b>34.716.000</b>
230439 Conv. da União para o SUS - Construção de UBS		1.970.000
270441 Conv. Min. CIDADES Nº 192.785-24/06 - UNID. HAB. - BURITIS I		4.000.000
270442 Conv. Min. CIDADES Nº 218.698-31/07 - UNID. HAB. - TARUMÃ		23.300.000
270454 Conv. Min. CIDADES Nº 192.786-38/06 - UNID. HAB. -REG. ASSENTAMENTOS		5.000.000
530456 Conv. Min. Cidades nº 0174.847-21/05 - IMTU		446.000
<b>0276 Transferências do Sistema Único de Saúde - SUS</b>		<b>86.270.000</b>
000481 Atenção Básica		49.029.000
000482 Média e Alta Complexidade Ambulatorial e Hospitalar		11.209.000
000483 Vigilância em Saúde		14.680.000
000488 Vigilância Sanitária		628.000
000484 Assistência Farmacêutica Federal		6.611.000
000489 Assistência Farmacêutica Estadual		2.533.000
000485 Gestão do SUS		80.000
000486 Rendimentos de Aplicação Financeira		1.500.000
000487 Outras Transferências do SUS		-
<b>2100 Recursos Ordinários - Contrapartida BID</b>		<b>2.125.000</b>
160500 Contrapartida - Operações de Crédito BID - PNAFM		2.125.000
350501 Contrapartida - Operações de Crédito BID - PROURBIS		-
<b>2107 Transferências do Estado - Contrapartida BID</b>		<b>1.500.000</b>
350502 Contrapartida - Operações de Crédito BID - PROURBIS		1.500.000
<b>4100 Recursos Ordinários - Destinados à Contrapartida de Outros Empréstimos</b>		<b>-</b>
270510 Contrapartida - Operações de Crédito - SANEAMENTO PARA TODOS		-
270511 Contrapartida - Operações de Crédito - PRO-SANEAMENTO		-
<b>TOTAL</b>		<b>2.115.650.000</b>

(\*) Base Legal: Portaria Conjunta n.º 2, de 08.08.2007, da STN e SOF - 4ª Ed. do Manual de Procedimentos das Receitas Públicas. Portaria Conjunta STN/SOF nº 01, de 29 de abril de 2008.

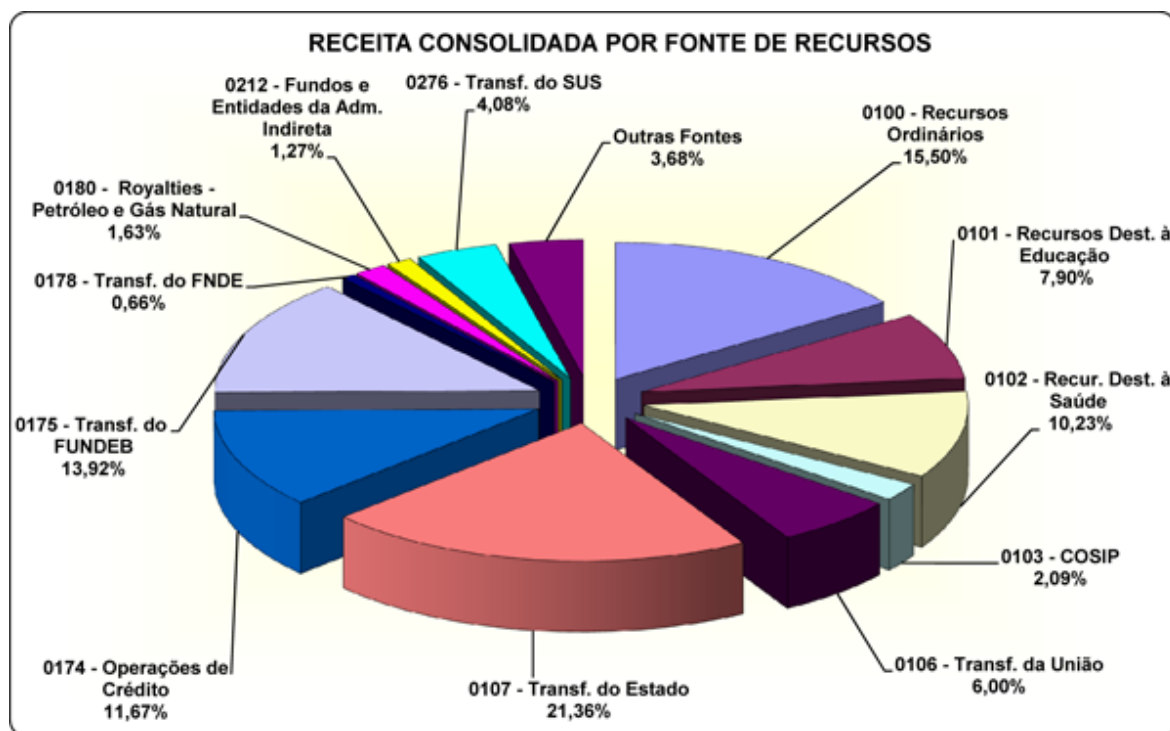

**Poder Executivo****Prefeitura de Manaus**

2621 - RECEITA PREVISTA PARA O EXERCÍCIO DE 2009 - RECEITA CENTRALIZADA

Código	Especificação	Alíneas Subalíneas	Subfontes Rubricas	Categoria Econômica Fonte
1000.00.00.00	RECEITAS CORRENTES			1.999.193.000
1100.00.00.00	RECEITA TRIBUTARIA			475.000.000
1110.00.00.00	IMPOSTOS		449.450.000	
1112.00.00.00	IMPOSTO SOBRE O PATRIMONIO E A RENDA		118.437.000	
1112.02.00.00	IMPOSTO SOBRE A PROPRIEDADE PREDIAL E TERRITORIAL URBANA	40.000.000		
1112.02.01.00	IMPOSTO PREDIAL	37.527.000		
1112.02.02.00	IMPOSTO TERRITORIAL	2.473.000		
1112.04.00.00	IMPOSTO SOBRE A RENDA E PROVENTOS DE QUALQUER NATUREZA	57.117.000		
1112.04.31.00	IRRF SOBRE OS RENDIMENTOS DO TRABALHO	57.117.000		
1112.08.00.00	IMPOSTO SOBRE A TRANSMISSAO DE BENS IMOVEIS -ITBI	21.320.000		
1113.00.00.00	IMPOSTO SOBRE A PRODUCAO E A CIRCULACAO		331.013.000	
1113.05.00.00	IMPOSTO SOBRE SERVICOS DE QUALQUER NATUREZA	331.013.000		
1120.00.00.00	TAXAS		25.560.000	
1121.00.00.00	TAXAS PELO EXERCICIO DO PODER DE POLICIA		25.560.000	
1121.16.00.00	TAXA DE FISCALIZACAO DE OBRAS	1.839.000		
1121.25.00.00	TAXA DE LICENCA PARA FUNC. DE ESTAB. COMERC., IND. E PREST. DE SERVICOS	20.493.000		
1121.25.01.00	TAXA DE LOCALIZACAO	940.000		
1121.25.02.00	TAXA DE VERIFICACAO DE FUNCIONAMENTO REGULAR	19.553.000		
1121.26.00.00	TAXA DE PUBLICIDADE COMERCIAL	391.000		
1121.27.00.00	TAXA DE APREENSÃO E DEPÓSITO	-		
1121.30.00.00	TAXA DE AUTORIZACAO DE FUNCIONAMENTO DE TRANSPORTE	-		
1121.31.00.00	TAXA DE UTILIZACAO DE AREA DE DOMINIO PUBLICO	70.000		
1121.32.00.00	TAXA DE APROVACAO DE PROJETOS DE CONSTRUCAO CIVIL	2.757.000		
1121.32.01.00	TAXA DE OUTORGA ONEROSA	2.363.000		
1121.32.02.00	TAXA DE EQUIPAMENTO COMUNITARIO	394.000		
1122.00.00.00	TAXAS PELA PRESTACAO DE SERVICOS		-	
1200.00.00.00	RECEITAS DE CONTRIBUICOES			48.429.000
1220.00.00.00	CONTRIBUICOES ECONOMICAS		48.429.000	
1220.29.00.00	CONTRIBUICAO PARA O CUSTEIO DO SERVIÇO DE ILUMINACAO PUBLICA	44.189.000		
1220.99.00.00	OUTRAS CONTRIBUICOES ECONOMICAS	4.240.000		
1220.99.03.00	CONTRIB. ECONOMICA P/O DESENV. ECONOMICO LOCAL	4.240.000		
1300.00.00.00	RECEITA PATRIMONIAL			5.698.000
1310.00.00.00	RECEITAS IMOBILIARIAS		-	
1320.00.00.00	RECEITAS DE VALORES MOBILIARIOS		5.673.000	
1330.00.00.00	RECEITA DE CONCESSOES E PERMISSOES		13.000	
1600.00.00.00	RECEITAS DE SERVICOS			-
1600.01.00.00	SERVICOS COMERCIAIS	-		
1600.01.02.00	SERVICOS DE COMERCIALIZACAO DE LIVROS, PERIODICOS, MAT. ESCOLARES E PUBLICIDAD	-		
1600.99.00.00	OUTROS SERVICOS	-		
1600.99.01.00	SERVICOS DIVERSOS	-		
1700.00.00.00	TRANSFERENCIAS CORRENTES			1.428.325.000
1720.00.00.00	TRANSFERENCIAS INTERGOVERNAMENTAIS		1.417.976.000	
1721.00.00.00	TRANSFERENCIAS DA UNIAO		345.517.000	
1721.01.00.00	PARTICIPACAO NA RECEITA DA UNIAO	211.454.000		
1721.01.02.00	COTA-PARTE DO FUNDO DE PARTICIPACAO DOS MUNICIPIOS - FPM	211.386.000		
1721.01.05.00	COTA-PARTE DO IMPOSTO SOBRE A PROPRIEDADE TERRITORIAL RURAL	46.000		
1721.01.32.00	COTA-PARTE IMPOSTO SOBRE OURO	22.000		
1721.22.00.00	TRANSF. DA COMPENSACAO FINANC. P/ EXPLOR. DE RECUR. NATURAIS	17.691.000		
1721.22.20.00	COTA-PARTE DA COMPENS. FINANC. DE REC. MINERAIS - CFEM	209.000		
1721.22.30.00	COTA-PARTE ROYALTIES - COMPENS. FINANC. P/ PROD. DE PETROLEO	14.726.000		
1721.22.70.00	COTA-PARTE DO FUNDO ESPECIAL DO PETROLEO - FEP	2.756.000		
1721.33.00.00	TRANSFERENCIA DE RECURSOS DO SISTEMA UNICO DE SAUDE - SUS	82.237.000		
1721.33.10.00	ATENCAO BASICA	49.029.000		
1721.33.13.00	MEDIA E ALTA COMPLEX. AMBULATORIAL E HOSPITALAR	11.209.000		
1721.33.14.00	VIGILANCIA EM SAUDE	14.680.000		
1721.33.15.00	VIGILANCIA SANITARIA	628.000		
1721.33.34.00	ASSISTENCIA FARMACEUTICA FEDERAL	6.611.000		
1721.33.35.00	GESTAO DO SUS	80.000		
1721.34.00.00	TRANSF. DE RECUR. DO FUNDO NAC. DE ASSIST. SOCIAL - FNAS	5.700.000		
1721.35.00.00	TRANSF. DE RECUR. DO FUNDO NAC. DO DESENV. DA EDUC. - FNDE	28.435.000		
1721.35.01.00	TRANSFERENCIAS DO SALARIO-EDUCACAO	14.426.000		
1721.35.02.00	PROG. DINH. DIRETO NA ESCOLA-PDDE	2.310.000		
1721.35.03.00	PROG. NAC. DE ALIMENT. ESCOLAR - PNAE	8.709.000		
1721.35.04.00	PROGRAMA NAC. DE APOIO AO TRANSPORTE DO ESCOLAR - PNATE	830.000		
1721.35.09.00	PROG. NAC. DE ALIM. ESCOLAR P/ PRE-ESCOLA - PNAP	2.002.000		
1721.35.10.00	PROG. NAC. DE ALIM. ESCOLAR P/ CRECHE - PNAC	152.000		
1721.35.11.00	PROG. NAC. DE ALIM. ESCOLAR P/ INDÍGENA - PNAI	6.000		
1722.00.00.00	TRANSFERENCIAS DOS ESTADOS		777.890.000	
1722.01.00.00	PARTICIPACAO NA RECEITA DOS ESTADOS	758.281.000		
1722.01.01.00	COTA-PARTE DO ICMS	667.000.000		
1722.01.02.00	COTA-PARTE DO IPVA	79.263.000		
1722.01.04.00	COTA-PARTE DO IPI SOBRE EXPORTACAO	9.559.000		
1722.01.13.00	COTA-PARTE DA CONTRIB. DE INTERV. NO DOMINIO ECONOMICO - CIDE	2.459.000		
1722.22.00.00	TRANSFERENCIA DA COTA-PARTE DA COMPENSACAO FINANCEIRA (25%)	17.076.000		
1722.22.30.00	ROYALTIES DA PETROBRAS - LEI 7990/89, ART. 9	17.076.000		
1722.33.00.00	TRANSF. DE RECUR. DO ESTADO P/ PROG. DE SAUDE - REPAS. FUNDO A FUNDO	2.533.000		
1722.33.34.00	PROGRAMA DE ASSISTENCIA FARMACEUTICA BASICA ESTADUAL	2.533.000		
1724.00.00.00	TRANSFERENCIAS MULTIGOVERNAMENTAIS		294.569.000	
1724.01.00.00	TRANSFERENCIAS DE RECURSOS DO FUNDEB	290.264.000		
1724.01.01.00	CONTRIBUICOES AO FUNDEB	193.451.000		
1724.01.02.00	EXCESSO FUNDEB	96.813.000		
1724.02.00.00	TRANSF. DE RECURSOS DA COMP. DA UNIAO AO FUNDEB	4.305.000		
1760.00.00.00	TRANSFERENCIAS DE CONVENIOS		10.349.000	
1761.00.00.00	TRANSFERENCIA DE CONVENIOS DA UNIAO		10.349.000	
1761.02.00.00	CONVENIOS DEST. AOS PROGRAMAS DE EDUCACAO	2.145.000		
1761.02.01.00	CONV. MIN. EDUC. N. 858.005/2007- FNDE/MEC- PROJovem	2.100.000		
1761.02.02.00	CONV. MIN. EDUC. N. 866.083/2007- FNDE/MEC- ED. INCLUSIVA	45.000		
1761.99.00.00	OUTRAS TRANSF. DE CONVENIOS DA UNIAO	8.204.000		
1761.99.01.00	CONV. MIN. DA JUSTICA N. 140/2007- SENASP/MJ/SEMSIN	909.000		
1761.99.20.00	CONV. MIN. ESPORTES N. 465/2007 - SEGUNDO TEMPO	4.785.000		
1761.99.23.00	CONV. MIN. TRAB. Nº112/2006- MTE/SPPE/CODEFAT/SEMDEL	1.510.000		
1761.99.28.00	CONV. MIN. M. AMB. N. 0003/2007- MMA/SBF/SEMMA	1.000.000		
1900.00.00.00	OUTRAS RECEITAS CORRENTES			41.753.000
1910.00.00.00	MULTAS E JUROS DE MORA		13.461.000	
1911.00.00.00	MULTA E JUROS DE MORA DOS TRIBUTOS		10.000.000	
1918.99.00.00	OUTRAS MULTAS E JUROS DE MORA	-		
1919.00.00.00	MULTAS DE OUTRAS ORIGENS		3.461.000	
1919.15.00.00	MULTAS PREVISTAS NA LEGISLAÇÃO DE TRÂNSITO	-		
1919.28.00.00	MULTAS DECOR. DA OPER. DO TRANSP. ROD. DE PASSAG. E CARGAS	-		
1919.99.00.00	OUTRAS MULTAS	3.461.000		
1920.00.00.00	INDENIZACOES E RESTITUICOES		102.000	
1930.00.00.00	RECEITA DA DÍVIDA ATIVA		16.000.000	

1931.00.00.00	RECEITA DA DÍVIDA ATIVA TRIBUTÁRIA		18.000.000	
1990.00.00.00	RECEITAS DIVERSAS		12.190.000	
1990.99.00.00	OUTRAS RECEITAS	12.190.000		
1990.99.01.00	FMDMA - LEI	1.363.000		
1990.99.02.00	RECEITA DE PREÇO DO D.O.M.	105.000		
1990.99.03.00	FEIRAS E MERCADOS	48.000		
1990.99.04.00	ENTRADA DE EXPEDIENTE	7.754.000		
1990.99.05.00	RECEITA DE CEMITÉRIOS	466.000		
1990.99.07.00	DEMAIS RECEITAS	255.000		
1990.99.08.00	RECEITA DE DOAÇÕES	-		
1990.99.09.00	RECEITA DE USO DE BEM PÚBLICO	-		
1990.99.11.00	VENDAS DE EDITAIS DE LICITAÇÃO	16.000		
1990.99.12.00	RECEITA DE RESGATE DE ANIMAIS	1.000		
1990.99.14.00	MANUTENÇÃO DO PARQUE PONTE DOS BILHARES	-		
1990.99.99.00	DEMAIS RECEITAS	2.182.000		
2000.00.00.00	RECEITAS DE CAPITAL			282.469.000
2100.00.00.00	OPERAÇÕES DE CRÉDITO			246.968.000
2110.00.00.00	OPERAÇÕES DE CRÉDITO INTERNAS		108.310.000	
2114.00.00.00	OPERAÇÕES DE CRÉDITO INTERNAS - CONTRATUAIS		108.310.000	
2114.03.02.00	PROGRAMA SANEAMENTO PARA TODOS-MINDU/SEMOSBH	30.000.000		
2114.05.00.00	OPERAÇÕES DE CRÉDITO INTERNAS PARA PROG. DE MODERNIZ. DA ADM. PÚBLICA	8.500.000		
2114.05.01.00	PNAFM - PROG.NAC.APOIO A GESTÃO ADM. FISC. MUNIC.	8.500.000		
2114.99.00.00	OUTRAS OPERAÇÕES DE CRÉDITO INTERNAS - CONTRATUAIS	69.810.000		
2114.99.04.00	COMPLEXO VIÁRIO/SEMOSBH - BNDS	69.810.000		
2120.00.00.00	OPERAÇÕES DE CRÉDITO EXTERNAS		138.658.000	
2123.00.00.00	OPERAÇÕES DE CRÉDITO EXTERNAS - CONTRATUAIS		138.658.000	
2123.99.00.00	OUTRAS OPERAÇÕES DE CRÉDITO EXTERNAS - CONTRATUAIS	138.658.000		
2123.99.01.00	PROURBIS - PROG.DE DES.URB. E INC.SÓCIO-AMB.DE MANAUS	48.000.000		
2123.99.02.00	PRÓ-MANAUS - CAF/SEMOSBH	90.658.000		
2200.00.00.00	ALIENAÇÃO DE BENS			500.000
2210.00.00.00	ALIENAÇÃO DE BENS MÓVEIS		450.000	
2220.00.00.00	ALIENAÇÃO DE BENS IMÓVEIS		50.000	
2400.00.00.00	TRANSFERÊNCIAS DE CAPITAL			35.001.000
2470.00.00.00	TRANSFERÊNCIAS DE CONVENIOS		35.001.000	
2471.00.00.00	TRANSFERÊNCIAS DE CONVENIOS DA UNIAO		35.001.000	
2471.01.00.00	TRANSF. DE CONVENIO DA UNIAO PARA O SUS	1.970.000		
2471.01.02.00	CONV. N. 1651 - CASA DE SAÚDE DA MULHER	1.970.000		
2471.99.00.00	OUTRAS TRANSFERÊNCIAS DE CONVENIO DA UNIAO	33.031.000		
2471.99.01.00	CONV. MIN. CIDADES Nº 192.785-24/06 - UNID. HAB. - BURITIS I	4.000.000		
2471.99.13.00	CONV. MIN. CIDADES Nº 0174.847-21/05 - IMTU	-		
2471.99.21.00	CONV. MIN. JUST. Nº140/07- SENASP/MJ/SEMSIN	469.000		
2471.99.24.00	CONV. MIN. CIDADES Nº 192.786-38/06 - UNID. HAB. -REG. ASSENT.	5.000.000		
2471.99.25.00	CONV. MIN. CIDADES Nº 218.698-31/07 - UNID. HAB. - TARUMÁ	23.300.000		
2471.99.26.00	CONV. MIN. TRAB. Nº112/2006- MTE/SPPE/CODEFAT/SEMDEL	262.000		
2472.00.00.00	TRANSFERÊNCIA DE CONVENIOS DO ESTADO		-	
2472.99.00.00	OUTRAS TRANSFERÊNCIAS DE CONVENIO DOS ESTADOS	-		
2472.99.01.00	CONV. Nº 010/2007 - ESTADO DO AMAZONAS/GPI/IMTU	-		
9000.00.00.00	DEDUÇÕES DA RECEITA CORRENTE			193.451.000
9700.00.00.00	DEDUÇÕES DAS TRANSFERÊNCIAS CORRENTES			193.451.000
9720.00.00.00	DEDUÇÕES DAS TRANSFERÊNCIAS INTERGOVERNAMENTAIS		193.451.000	
9721.00.00.00	DEDUÇÕES DAS TRANSFERÊNCIAS DA UNIAO		42.286.000	
9721.01.00.00	DEDUÇÃO DE RECEITA PARA A FORMAÇÃO DO FUNDEB - TRANSF. DA UNIAO	42.286.000		
9721.01.02.00	DEDUÇÃO DE RECEITA PARA FORMAÇÃO DO FUNDEB (FPM)	42.277.000		
9721.01.05.00	DEDUÇÃO DE RECEITA PARA FORMAÇÃO DO FUNDEB (IPTR)	9.000		
9722.00.00.00	DEDUÇÃO DAS TRANSFERÊNCIAS DOS ESTADOS		151.165.000	
9722.01.00.00	DEDUÇÃO DE RECEITA - TRANSFERÊNCIAS DOS ESTADOS	151.165.000		
9722.01.01.00	DEDUÇÃO DE RECEITA PARA FORMAÇÃO DO FUNDEB (ICMS)	133.400.000		
9722.01.02.00	DEDUÇÃO DE RECEITA PARA FORMAÇÃO DO FUNDEB (IPVA)	15.853.000		
9722.01.04.00	DEDUÇÃO DE RECEITA PARA FORMAÇÃO DO FUNDEB (IPI - EXPORTAÇÃO)	1.912.000		
9919.15.00.00	DEDUÇÃO DE RECEITA DO FUNSET	-		
			<b>Total</b>	<b>2.088.211.000</b>

### LEGISLAÇÃO DA RECEITA

Constituição da República Federativa do Brasil

Lei Federal nº 4.320, de 17 de março de 1964

Lei Federal nº 5.172, de outubro de 1966 – Código Tributário Nacional

Lei Orgânica do Município de Manaus, de 05 de abril de 1990

Decreto Municipal nº 681, de 11 de julho de 1991

Decreto Municipal nº 1.160, de 27 de julho de 1992

Lei Municipal nº 1.697, de 20 de dezembro de 1983 - Código Tributário do Município

Lei Municipal nº 254, de 11 de julho de 1994 – Altera dispositivos da Lei nº 1.697, de 20/12/83

Lei Municipal nº 036, de 08 de novembro de 1990

Decreto Municipal nº 2.191, de 25 de maio de 1994

Lei Municipal nº 323, de 27 de dezembro de 1995

Decreto Municipal nº 3.180, de 10 de janeiro de 1996

Decreto Municipal nº 3.418, de 24 de julho de 1996

Lei Municipal nº 427, de 08 de janeiro de 1998

Decreto Municipal nº 4.824, de 10 de janeiro de 2000

Lei Municipal nº 578, de 05 de dezembro de 2000

Lei Municipal nº 836, de 22 de março de 2005

Decreto Municipal nº 7.878, de 29 de abril de 2005

Lei Municipal nº 837, de 22 de março de 2005

Lei Municipal nº 854, de 14 de julho de 2005

Lei Municipal nº 864, de 19 de julho de 2005

Decreto Municipal nº 8.223, de 19 de dezembro de 2005

Lei Complementar nº 123, de 14 de dezembro de 2006

Portaria SEMEF nº 024, de 03 de março de 2007



**RECEITA TRIBUTÁRIA****IMPOSTO SOBRE PROPRIEDADE PREDIAL E TERRITORIAL URBANA – IPTU**

Decreto Municipal nº 3.890, de 30 de dezembro de 1983 – Regulamento do IPTU  
Lei Municipal nº 012, de 05 de julho de 1990  
Lei Municipal nº 181, de 30 de abril de 1993  
Lei Municipal nº 828, de 30 de dezembro de 2004 – Prorroga a Isenção de IPTU e das Taxas de Serviços Públicos  
Decreto Municipal nº 7.805, de 10 de março de 2005 – Regulamenta IPTU e Taxas de Coleta de Lixo para 2005  
Decreto Municipal nº 8.222, de 29 de dezembro de 2005  
Decreto Municipal nº 8.247, de 02 de janeiro de 2006 – Regulamenta IPTU e Taxas de Coleta de Lixo para 2006  
Lei Municipal nº 1.091, de 29 de dezembro de 2006  
Decreto Municipal nº 8.914, de 12 de março de 2007  
Decreto Municipal nº 8.915, de 13 de março de 2007  
Decreto Municipal nº 8.964, de 04 de abril de 2007  
Decreto Municipal nº 9.113, de 21 de junho de 2007  
Lei Municipal nº 1.131, de 03 de julho de 2007  
Portaria SEMEF nº 097, de 11 de julho de 2007  
Decreto Municipal nº 9.207, de 09 de agosto de 2007  
Decreto Municipal nº 9.468, de 01 de fevereiro de 2008 – Regulamenta o IPTU do exercício de 2008.

**IMPOSTO SOBRE A TRANSMISSÃO DE BENS IMÓVEIS – ITBI**

Lei Municipal nº 1.990, de 1 de dezembro de 1988  
Decreto Municipal nº 6.490, de 22 de fevereiro de 1989 – Regulamento de ITBI  
Lei Municipal nº 459, de 30 de dezembro de 1998  
Decreto Municipal nº 4.818, de 01 de junho de 1999  
Lei Municipal nº 1.187, de 31 de dezembro de 2007

**IMPOSTO SOBRE SERVIÇOS DE QUALQUER NATUREZA – ISS**

Decreto-Lei Federal nº 406, de 31 de dezembro de 1968  
Decreto Municipal nº 5.682, de 23 de fevereiro de 1987  
Lei Complementar nº 56, de 15 de dezembro de 1987  
Lei Municipal nº 230, de 22 de dezembro de 1993  
Lei Municipal nº 231, de 23 de dezembro de 1993  
Decreto Municipal nº 1.964, de 25 de janeiro de 1994  
Lei Municipal nº 239, de 02 de maio de 1994  
Decreto Municipal nº 2.349, de 08 de agosto de 1994  
Lei Municipal nº 243, de 08 de junho de 1994  
Decreto Municipal nº 2.166, de 13 de maio de 1994  
Decreto Municipal nº 2.955, de 23 de agosto de 1995  
Lei Municipal nº 422, de 08 de janeiro de 1998  
Decreto Municipal nº 4.237, de 14 de julho de 1998  
Lei Municipal nº 458, de 30 de dezembro de 1998  
Lei Municipal nº 464, de 05 de dezembro de 2000  
Decreto Municipal nº 6.577, de 27 de dezembro de 2002  
Lei Complementar nº 116, de 31 de julho de 2003  
Decreto Municipal nº 7.007, de 17 de outubro de 2003  
Lei Municipal nº 714, de 30 de outubro de 2003  
Decreto Municipal nº 7.122, de 30 de dezembro de 2003  
Decreto Municipal nº 7.164, de 29 de janeiro de 2004  
Decreto Municipal nº 7.791, de 25 de fevereiro de 2005 – Regulamenta o lançamento e cobrança do ISSQN para 2005  
Decreto Municipal nº 7.819, de 18 de março de 2005  
Lei Municipal nº 838, de 22 de março de 2005  
Decreto Municipal nº 7.879, de 29 de abril de 2005  
Lei Municipal nº 839, de 22 de março de 2005  
Decreto Municipal nº 7880, de 29 de abril de 2005  
Decreto Municipal nº 8.222, de 19 de dezembro de 2005 – Dispõe sobre emissão de NF de Serviço Avulsa  
Decreto Municipal nº 8.224, de 21 de dezembro de 2005 – Estabelece UFM para 2006  
Lei Municipal nº 924, de 30 de dezembro de 2005 – Reduz a alíquota do ISSQN a determinadas categorias de serviços  
Lei Municipal nº 926, de 30 de dezembro de 2005 – Institui o Fundo de Reserva de Depósitos Judiciais  
Lei Municipal nº 925, de 30 de dezembro de 2005 – Concede redução de 60% na base de cálculo do ISS à UNISOL  
Decreto Municipal nº 8.248, de 02 de janeiro de 2006 - Regulamenta o lançamento do ISSQN para 2006  
Lei Municipal nº 1.008, de 10 de julho de 2006 – Revoga item 30.1 da Lista de Serviços.  
Lei Municipal nº 1.036, de 19 de setembro de 2006 – Institui o Programa de REFIS/Manaus  
Decreto Municipal nº 8.772, de 29 de dezembro de 2006  
Lei Municipal nº 1.089, de 29 de dezembro de 2006 – Dispõe s/ os Regimes de substituição tributária e responsabilidade solidária.  
Lei Municipal nº 1.090, de 29 de dezembro de 2006 – Institui a Nota Fiscal de Serviços Eletrônica – NFS-e  
Lei Municipal nº 1.088, de 29 de dezembro de 2006 – Altera dispositivos da Lei 458, de 30 de dezembro de 1998  
Lei Municipal nº 1.086, de 29 de dezembro de 2006 – Ajusta a legislação tributária do município à legislação federal no tratamento às microempresas e empresas de pequeno porte  
Decreto Municipal nº 8.772, de 29 de dezembro de 2006  
Decreto Municipal nº 8.805, de 19 de janeiro de 2007  
Decreto Municipal nº 9.139, de 05 de julho de 2007  
Decreto Municipal nº 8.791, de 12 de janeiro de 2007- Regulamenta o lançamento e cobrança do ISSQN para 2007  
Decreto Municipal nº 9.209, de 10 de agosto de 2007

Lei Municipal nº 1.182, de 31 de dezembro de 2007 – Dispõe sobre o procedimento de suspensão da imunidade das instituições de educação e de assistência social de que trata o art. 150, VI, alínea "c" da Constituição Federal e dá outras providências

Lei Municipal nº 1.186, de 31 de dezembro de 2007- Altera e acrescenta dispositivos às Leis nº 1.697, de 20 de dezembro de 1983, 254, de 11 de julho de 1994, nº 714, de 30 de outubro de 2003, e nº 1.090, de 29 de dezembro de 2006, e dá outras providências

Lei Municipal nº 1.199, de 31 de dezembro de 2007 – Acrescenta dispositivo à Lei 924, de 30 de dezembro de 2005

Decreto Municipal nº 9.452, de 25 de janeiro de 2008- Regulamenta o lançamento do Imposto Sobre Serviços de Qualquer Natureza - ISSQN referente ao exercício de 2008

Decreto Municipal nº 9.460, de 30 de janeiro de 2008- Prorroga a data de vencimento do ISSQN que especifica

Decreto Municipal nº 9.472, de 04 de março de 2008- Prorroga a data de vencimento do ISSQN referente à emissão e recebimento de Notas Fiscais de Serviços Eletrônica - NFS-e que especifica

Decreto Municipal nº 9.494, de 04 de março de 2008- Regulamenta a Lei nº 1.199, de 31/12/2007

#### **TAXAS PELO EXERCÍCIO DO PODER DE POLÍCIA**

Decreto Municipal nº 3.891, de 30 de dezembro de 1983 – Regulamento das Taxas Municipais

Decreto Municipal nº 7.792, de 25 de fevereiro de 2005 – Regulamenta Taxas de Verificação para 2005

Lei Municipal nº 838, de 22 de março de 2005

Decreto Municipal nº 7.879, de 29 de abril de 2005

Lei Municipal nº 923, de 30 de dezembro de 2005 – Concede Isenção e Remissão de Taxas de Verificação

Decreto Municipal nº 8.249, de 02 de janeiro de 2006 – Regulamenta Taxa de Verificação para 2006

Decreto Municipal nº 8.772, de 29 de dezembro de 2006

Decreto Municipal nº 8.877, de 28 de fevereiro de 2007

Decreto Municipal nº 8.878, de 28 de fevereiro de 2007

Lei Municipal nº 1.200, de 31 de dezembro de 2007 – Concede Isenção de Taxas de Localização e Verificação

Decreto Municipal nº 9.453, de 25 de janeiro de 2008 – Regulamenta o lançamento da Taxa de Verificação de Funcionamento Regular correspondente ao exercício de 2008

#### **TAXAS DE SERVIÇOS PÚBLICOS**

Decreto Municipal nº 3.891, de 30 de dezembro de 1983 – Regulamento das Taxas Municipais

Lei Municipal nº 1.752, de 15 de abril de 1985

#### **ISENÇÃO DE TAXAS DO IMPLURB, SEDEMA E OUTRAS**

Lei Municipal nº 848, de 29 de julho de 2005 – Dispõe sobre isenção de pagamento de taxas do IMPLURB

#### **TRANSFERÊNCIAS CORRENTES**

#### **FUNDO DE PARTICIPAÇÃO DOS MUNICÍPIOS – FPM**

Lei Complementar Federal nº 62, de 28 de dezembro de 1989

#### **IPI – EXPORTAÇÃO**

Lei Complementar Federal nº 62, de 28 de dezembro de 1989

#### **IMPOSTO TERRITORIAL RURAL – ITR**

Lei Federal nº 4.504, de 30 de novembro de 1964

Decreto-Lei Federal nº 57, de 18 de novembro de 1966

#### **IMPOSTO DE RENDA RETIDO NA FONTE**

Lei Federal nº 4.504, de 30 de novembro de 1964

Decreto-Lei Federal nº 57, de 18 de novembro de 1966

#### **ICMS – EXPORTAÇÃO**

Lei Complementar Federal nº 87, de 13 de setembro de 1996

Lei Complementar nº 19, de 29 de dezembro de 1997 – Institui o Código Tributário do Estado do Amazonas

#### **ICMS – IMPOSTO SOBRE CIRCULAÇÃO DE MERCADORIAS E SERVIÇOS**

Lei Complementar Federal nº 63, de 11 de janeiro de 1990

Lei Complementar nº 19, de 29 de dezembro de 1997 – Institui o Código Tributário do Estado do Amazonas

#### **IPVA – IMPOSTO SOBRE PROPRIEDADE DE VEÍCULOS AUTOMOTORES**

Lei Complementar Federal nº 63, de 11 de janeiro de 1990

#### **FUNDEB – FUNDO DE MANUTENÇÃO E DESENVOLVIMENTO DA EDUCAÇÃO BÁSICA E DE VALORIZAÇÃO DOS PROFISSIONAIS DA EDUCAÇÃO**

Lei Federal nº 9.424, de 24 de dezembro de 1996

Lei Federal nº 11.494, de 20 de junho de 2007

#### **COTA-PARTE DO SALÁRIO-EDUCAÇÃO**

Lei Federal nº 9.766, de 18 de dezembro de 1998

Lei Estadual nº 2.740, de 08 de julho de 2002

Lei Federal nº 10.832, de 29 de dezembro de 2003

**COMPENSAÇÕES FINANCEIRAS**

Lei Federal nº 7.990/89

Lei Federal nº 9.478/97

**OUTRAS RECEITAS CORRENTES****DÍVIDA ATIVA**

Lei Federal nº 6.830, de 22 de setembro de 1980

**COSIP**

Lei Municipal nº 715, de 30 outubro de 2003

**RECEITAS DE CAPITAL****OPERAÇÕES DE CRÉDITO**

Lei Municipal nº 391, de 27 de junho de 1997

Lei Municipal nº 423, de 08 de janeiro de 1998

Resolução do Senado Federal nº 40, de 2001

Resolução do Senado Federal nº 43, de 2001

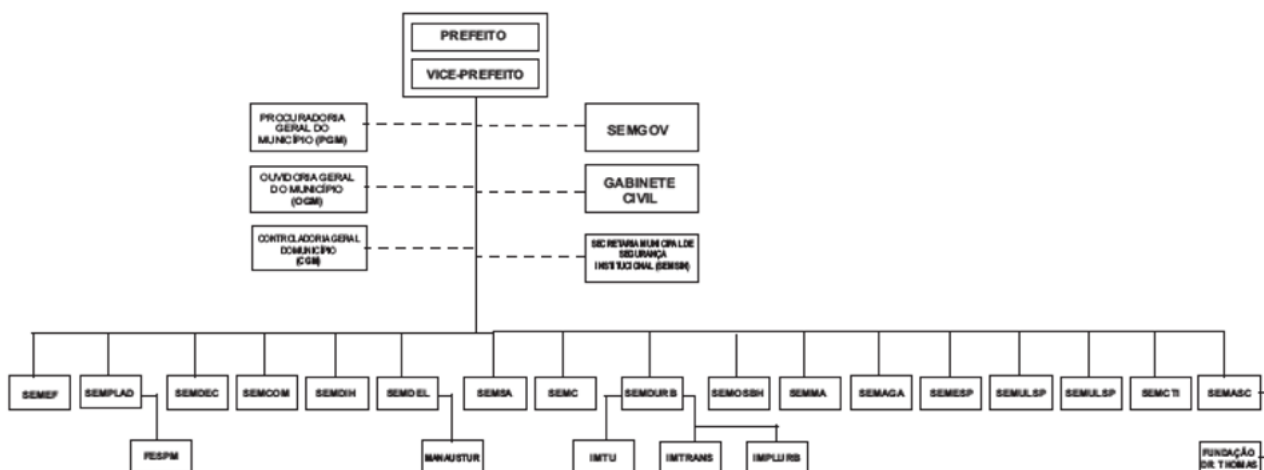
**ORÇAMENTO FISCAL E DA SEGURIDADE SOCIAL****Organograma da Prefeitura Municipal de Manaus – PMM**

DECORRÊNCIA:	=====
VIOLÊNCIA:	=====
RECURSO CONTRA O INTERIO:	=====
ASSOCIAÇÃO:	=====
ASSOCIAÇÃO COM O MUNICÍPIO:	=====
ASSOCIAÇÃO COM O MUNICÍPIO:	=====

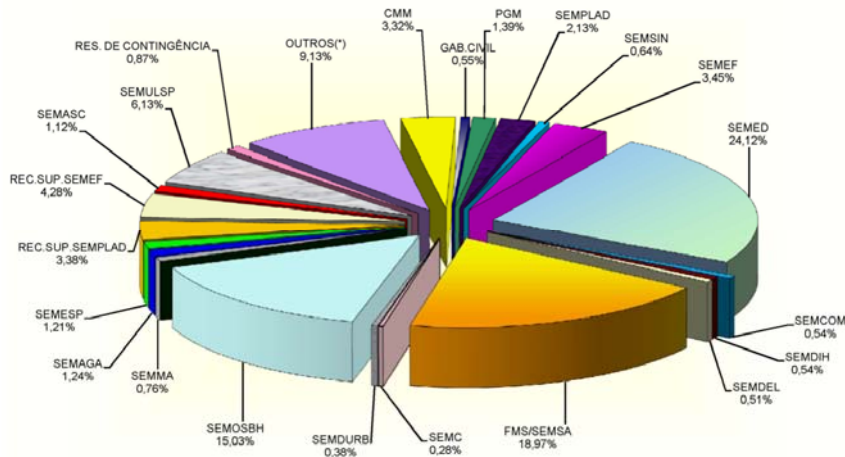
**DESPESA POR ÓRGÃOS E FUNDOS DA ADMINISTRAÇÃO DIRETA**

(\*) ESBRA, SEMDEC, FMDCA, FMDH, FMAPD, FUMPEQ, CGM, FMC, FMH, FMDMA, SEMGOV, PROURBIS, FMAS, SEMCTI e OGM.

ADMINISTRACAO GERAL		RECURSOS DE TODAS AS FONTES						
35532601 DEMONSTRATIVO DA DESPESA POR ORGAO E ESFERA		R\$ 1,00						
COD.	ESPECIFICACAO	FONTES DO TESOURO		OUTRAS FONTES		TOTAL		GERAL
		FISCAL	SEGURIDADE	FISCAL	SEGURIDADE	FISCAL	SEGURIDADE	
010101	CÂMARA MUNICIPAL DE MANAUS	64.510.000	5.816.000			64.510.000	5.816.000	70.326.000
110101	GABINETE CIVIL	9.828.000	1.778.000			9.828.000	1.778.000	11.606.000
110103	ESCRITÓRIO DE REPRESENTAÇÃO EM BRASÍLIA	450.000				450.000		450.000
130101	PROCURADORIA GERAL DO MUNICÍPIO	26.147.000	3.323.000			26.147.000	3.323.000	29.470.000
140101	SECRETARIA MUNICIPAL DE PLANEJAMENTO E ADMINISTRAÇÃO	39.671.000	5.462.000			39.671.000	5.462.000	45.133.000
150101	SECRETARIA MUNICIPAL DE SEGURANÇA INSTITUCIONAL	11.032.000	1.216.000			12.410.000	1.216.000	13.626.000
160101	SECRETARIA MUNICIPAL DE FINANÇAS PÚBLICAS	59.347.000	5.185.000	8.500.000		67.847.000	5.185.000	73.032.000
170101	SECRETARIA MUNICIPAL DE DEFESA CIVIL	4.545.000	280.000			4.545.000	280.000	4.825.000
180101	SECRETARIA MUNICIPAL DE EDUCAÇÃO	176.921.000	8.319.000	308.147.000	17.002.000	485.068.000	25.321.000	510.389.000
190101	SECRETARIA MUNICIPAL DE COMUNICAÇÃO	11.071.000	425.000			11.071.000	425.000	11.496.000
200101	SECRETARIA MUNICIPAL DE DIREITOS HUMANOS	9.194.000	2.256.000			9.194.000	2.256.000	11.450.000
200901	FUNDO MUNICIPAL DOS DIREITOS DA CRIANÇA E DO ADOLESCENTE		30.000		274.000		304.000	304.000
200902	FUNDO MUNICIPAL DE DIREITOS HUMANOS - FMDH		100.000				100.000	100.000
200903	FUNDO MUNICIPAL DE APOIO À PESSOA COM DEFICIÊNCIA		100.000				100.000	100.000
210101	SECRETARIA MUNICIPAL DE DESENVOLVIMENTO ECONÔMICO LOCAL	8.524.000	518.000	1.772.000		10.296.000	518.000	10.814.000
210901	FUNDO MUNICIPAL DE FOMENTO A MICRO E PEQUENA EMPRESA	400.000		4.270.000		4.670.000		4.670.000
220101	CONTROLADORIA GERAL DO MUNICÍPIO	2.110.000	258.000			2.110.000	258.000	2.368.000
230901	FUNDO MUNICIPAL DE SAÚDE		313.004.000		88.240.000		401.244.000	401.244.000
250101	SECRETARIA MUNICIPAL DE CULTURA	5.710.000	273.000			5.710.000	273.000	5.983.000
250901	FUNDO MUNICIPAL DE CULTURA	394.000				394.000		394.000
260101	SECRETARIA MUNICIPAL DE DESENVOLVIMENTO URBANO	7.250.000	828.000			7.250.000	828.000	8.078.000
270101	SECRETARIA MUNICIPAL DE OBRAS, SERVIÇOS BÁSICOS E HABITAÇÃO	120.517.000	6.914.000	190.468.000		310.985.000	6.914.000	317.899.000
270901	FUNDO MUNICIPAL DE HABITAÇÃO - FMI	2.100.000		32.300.000		34.400.000		34.400.000
280101	SECRETARIA MUNICIPAL DE MEIO AMBIENTE	14.169.000	910.000	1.000.000		15.169.000	910.000	16.079.000
280901	FUNDO MUNICIPAL DE DESENVOLVIMENTO E MEIO AMBIENTE	831.000		1.600.000		1.000.000		1.000.000
290101	SECRETARIA MUNICIPAL DE GOVERNO	439.000	2.009.000			439.000	2.009.000	2.448.000
300101	SECRETARIA MUNICIPAL DE AGRICULTURA E ABASTECIMENTO	24.637.000	1.629.000			24.637.000	1.629.000	26.266.000
330101	SECRETARIA MUNICIPAL DE ESPORTES E LAZER	20.357.000	423.000	4.785.000		25.142.000	423.000	25.565.000
350101	RECURSOS SUPERVISIONADOS PELA SEMPLAD	29.913.000		41.689.000		71.602.000		71.602.000
350102	RECURSOS SUPERVISIONADOS PELA SEMPLAD - PROURBIS	1.500.000		39.999.000	8.001.000	41.499.000	8.001.000	49.500.000
360101	RECURSOS SUPERVISIONADOS PELA SEMEF	47.695.000	40.341.000	2.500.000		50.195.000	40.341.000	90.536.000
370101	SECRETARIA MUNICIPAL DE ASSISTÊNCIA SOCIAL E CIDADANIA		23.653.000				23.653.000	23.653.000
370901	FUNDO MUNICIPAL DE ASSISTÊNCIA SOCIAL		856.000		5.986.000		6.842.000	6.842.000
380101	SECRETARIA MUNICIPAL DE LIMPEZA URBANA	124.228.000	5.533.000			124.228.000	5.533.000	129.761.000
390101	SECRETARIA MUNICIPAL DA CIÊNCIA E TECNOLOGIA DA INFORMAÇÃO	4.916.000	120.000			4.916.000	120.000	5.036.000
420101	OUIDORIA GERAL DO MUNICÍPIO	1.974.000	285.000			1.974.000	285.000	2.259.000
520201	FUNDAÇÃO DOUTOR THOMAS		8.486.000		45.000		8.531.000	8.531.000
530201	INSTITUTO MUNICIPAL DE TRANSPORTES URBANOS	9.860.000	2.359.000	5.556.000		15.416.000	2.359.000	17.775.000
540201	INSTITUTO MUNICIPAL DE TRÂNSITO	5.695.000	3.000.000	20.902.000		26.597.000	3.000.000	29.597.000
560201	INSTITUTO MUNICIPAL DE PLANEJAMENTO URBANO	8.175.000	1.298.000	675.000		8.850.000	1.298.000	10.148.000
560901	FUNDO MUNICIPAL DE DESENVOLVIMENTO URBANO	850.000		61.000		911.000		911.000
560902	FUNDO MUNICIPAL DE PRESERVAÇÃO DO PATRIMÔNIO HISTÓRICO E CULTURAL	100.000				100.000		100.000
580201	FUNDAÇÃO MUNICIPAL DE TURISMO	8.607.000	989.000	200.000		8.807.000	989.000	9.796.000
590201	FUNDAÇÃO ESCOLA DE SERVIÇO PÚBLICO MUNICIPAL	1.500.000	188.000			1.500.000	188.000	1.688.000
990000	RESERVA DE CONTINGÊNCIA	18.400.000				18.400.000		18.400.000
TOTAL		883.567.000	448.164.000	664.371.000	119.548.000	1.547.938.000	567.712.000	2.115.650.000

ADMINISTRACAO GERAL		RECURSOS DE TODAS AS FONTES						
35532602 DEMONSTRATIVO DA DESPESA POR ORGAO E CATEGORIA ECONOMICA		R\$ 1,00						
COD.	ESPECIFICACAO	FONTES DO TESOURO		OUTRAS FONTES		TOTAL		GERAL
		CORRENTE	CAPITAL	CORRENTE	CAPITAL	CORRENTE	CAPITAL	
010101	CÂMARA MUNICIPAL DE MANAUS	70.076.000	250.000			70.076.000	250.000	70.326.000
110101	GABINETE CIVIL	11.406.000	200.000			11.406.000	200.000	11.606.000
110103	ESCRITÓRIO DE REPRESENTAÇÃO EM BRASÍLIA	405.000				405.000		405.000
130101	PROCURADORIA GERAL DO MUNICÍPIO	24.567.000	4.903.000			24.567.000	4.903.000	29.470.000
140101	SECRETARIA MUNICIPAL DE PLANEJAMENTO E ADMINISTRAÇÃO	44.953.000	180.000			44.953.000	180.000	45.133.000
150101	SECRETARIA MUNICIPAL DE SEGURANÇA INSTITUCIONAL	11.722.000	526.000		551.000	12.549.000	1.077.000	13.626.000
160101	SECRETARIA MUNICIPAL DE FINANÇAS PÚBLICAS	63.111.000	1.421.000	6.500.000	2.000.000	69.611.000	3.421.000	73.032.000
170101	SECRETARIA MUNICIPAL DE DEFESA CIVIL	4.575.000	250.000			4.575.000	250.000	4.825.000
180101	SECRETARIA MUNICIPAL DE EDUCAÇÃO	147.720.000	37.520.000	321.470.000	3.679.000	469.190.000	41.199.000	510.389.000
190101	SECRETARIA MUNICIPAL DE COMUNICAÇÃO	11.416.000	80.000			11.416.000	80.000	11.496.000
200101	SECRETARIA MUNICIPAL DE DIREITOS HUMANOS	11.182.000	268.000			11.182.000	268.000	11.450.000
200901	FUNDO MUNICIPAL DOS DIREITOS DA CRIANÇA E DO ADOLESCENTE	30.000		270.000	4.000	300.000	4.000	304.000
200902	FUNDO MUNICIPAL DE DIREITOS HUMANOS - FMDH	100.000				100.000		100.000
200903	FUNDO MUNICIPAL DE APOIO À PESSOA COM DEFICIÊNCIA	100.000				100.000		100.000
210101	SECRETARIA MUNICIPAL DE DESENVOLVIMENTO ECONÔMICO LOCAL	8.401.000	641.000	1.139.000	633.000	9.540.000	1.274.000	10.814.000
210901	FUNDO MUNICIPAL DE FOMENTO A MICRO E PEQUENA EMPRESA	130.000	270.000		4.270.000	130.000	4.540.000	4.670.000
220101	CONTROLADORIA GERAL DO MUNICÍPIO	2.298.000	70.000			2.298.000	70.000	2.368.000
230901	FUNDO MUNICIPAL DE SAÚDE	310.080.000	2.924.000	80.935.000	7.305.000	391.015.000	10.229.000	401.244.000
250101	SECRETARIA MUNICIPAL DE CULTURA	5.368.000	615.000			5.368.000	615.000	5.983.000
250901	FUNDO MUNICIPAL DE CULTURA	344.000	50.000			344.000	50.000	394.000
260101	SECRETARIA MUNICIPAL DE DESENVOLVIMENTO URBANO	7.728.000	350.000			7.728.000	350.000	8.078.000
270101	SECRETARIA MUNICIPAL DE OBRAS, SERVIÇOS BÁSICOS E HABITAÇÃO	101.383.000	26.048.000	9.210.000	181.258.000	110.593.000	207.306.000	317.899.000
270901	FUNDO MUNICIPAL DE HABITAÇÃO - FMI	100.000	2.000.000	100.000	32.200.000	200.000	34.200.000	34.400.000
280101	SECRETARIA MUNICIPAL DE MEIO AMBIENTE	13.162.000	1.917.000	700.000	300.000	13.862.000	2.217.000	16.079.000
280901	FUNDO MUNICIPAL DE DESENVOLVIMENTO E MEIO AMBIENTE	431.000	400.000	169.000		600.000		1.000.000
290101	SECRETARIA MUNICIPAL DE GOVERNO	2.433.000	15.000			2.433.000	15.000	2.448.000
300101	SECRETARIA MUNICIPAL DE AGRICULTURA E ABASTECIMENTO	22.104.000	4.162.000			22.104.000	4.162.000	26.266.000
330101	SECRETARIA MUNICIPAL DE ESPORTES E LAZER	10.257.000	10.523.000	4.785.000		15.042.000	10.523.000	25.565.000
350101	RECURSOS SUPERVISIONADOS PELA SEMPLAD	29.913.000		41.689.000		71.602.000		71.602.000
350102	RECURSOS SUPERVISIONADOS PELA SEMPLAD - PROURBIS	1.470.000	30.000	3.662.000	44.338.000	5.132.000	44.368.000	49.500.000
360101	RECURSOS SUPERVISIONADOS PELA SEMEF	62.201.000	25.835.000	2.500.000		64.701.000	25.835.000	90.536.000
370101	SECRETARIA MUNICIPAL DE ASSISTÊNCIA SOCIAL E CIDADANIA	21.813.000	1.840.000			21.813.000	1.840.000	23.653.000
370901	FUNDO MUNICIPAL DE ASSISTÊNCIA SOCIAL	806.000	50.000	5.701.000	285.000	6.507.000	335.000	6.842.000
380101	SECRETARIA MUNICIPAL DE LIMPEZA URBANA	129.711.000	50.000			129.711.000	50.000	129.761.000
390101	SECRETARIA MUNICIPAL DA CIÊNCIA E TECNOLOGIA DA INFORMAÇÃO	4.484.000	118.000			4.484.000	118.000	4.602.000
420101	OUIDORIA GERAL DO MUNICÍPIO	2.141.000	118.000			2.141.000	118.000	2.259.000
520201	FUNDAÇÃO DOUTOR THOMAS	7.996.000	490.000	45.000		8.041.000	490.000	8.531.000
530201	INSTITUTO MUNICIPAL DE TRANSPORTES URBANOS	10.618.000	1.601.000	4.707.000	849.000	15.325.000	2.450.000	17.775.000
540201	INSTITUTO MUNICIPAL DE TRÂNSITO	6.695.000		20.227.000	675.000	28.222.000	675.000	29.597.000
560201	INSTITUTO MUNICIPAL DE PLANEJAMENTO URBANO	9.323.000	150.000	375.000	300.000	9.698.000	450.000	10.148.000
560901	FUNDO MUNICIPAL DE DESENVOLVIMENTO URBANO	250.000	600.000	30.000	31.000	280.000	631.000	911.000
560902	FUNDO MUNICIPAL DE PRESERVAÇÃO DO PATRIMÔNIO HISTÓRICO E CULTURAL	100.000				100.000		100.000
580201	FUNDAÇÃO MUNICIPAL DE TURISMO	9.406.000	190.000	200.000		9.606.000	190.000	9.796.000
590201	FUNDAÇÃO ESCOLA DE SERVIÇO PÚBLICO MUNICIPAL	1.670.000	18.000			1.670.000	18.000	1.688.000
990000	RESERVA DE CONTINGÊNCIA							18.400.000
TOTAL		1.186.179.000	127.152.000	505.241.000	278.678.000	1.691.420.000	405.830.000	2.115.650.000

ADMINISTRACAO GERAL		RECURSOS DE TODAS AS FONTES						
35532603 DEMONSTRATIVO DA DESPESA POR FONTE DE RECURSO E ESPERA		R\$ 1,00						
COD.	ESPECIFICACAO	FONTES DO TESOURO		OUTRAS FONTES		TOTAL		GERAL
		FISCAL	SEGURIDADE	FISCAL	SEGURIDADE	FISCAL	SEGURIDADE	
0100000000	RECURSOS ORDINÁRIOS	268.455.000	59.420.000			268.455.000	59.420.000	327.875.000
0101000000	RECURSOS DESTINADOS A MANUTENÇÃO E AO DESENVOLVIMENTO DO ENSINO	158.911.000	8.319.000			158.911.000	8.319.000	167.230.000
0102000000	RECURSOS DESTINADOS AS AÇÕES E AOS SERVIÇOS DE SAÚDE		216.409.000				216.409.000	216.409.000
0103000000	CONTRIBUIÇÃO ECONÔMICA PARA O CUSTEIO DA ILUMINAÇÃO PÚBLICA-COSIP			44.189.000		44.189.000		44.189.000
0104000000	ALIENAÇÕES DE BENS	500.000				500.000		500.000
0105000000	COMPENSAÇÃO FINANCEIRA PELA UTILIZAÇÃO OU EXPLORAÇÃO DE REC.HÍDRICOS OU MINERAIS	209.000				209.000		209.000
0106000000	TRANSFERÊNCIAS DA UNIÃO	60.322.000	66.551.000			60.322.000	66.551.000	126.873.000
0107000000	TRANSFERÊNCIAS DO ESTADO	356.586.000	95.407.000			356.586.000	95.407.000	451.993.000
0173150439	CONV. MIN. DA JUSTICA N. 140/2007- SENASP/MJ/SEMSIN			1.378.000		1.378.000		1.378.000
0173180437	CONV. MIN. EDUC. N.º 866.083/2007- FNDE/MEC- ED. INCLUSIVA			45.000		45.000		45.000
0173180438	CONV. MIN. EDUC. N. 858.005/2007- FNDE/MEC - PROJovem			2.100.000		2.100.000		2.100.000
0173210455	CONV. MIN. TRAB. N.º112/2006- MTE/SP/SE/COFEFAT/SEMOEL			1.772.000		1.772.000		1.772.000
0173280443	CONV. MIN. M. AMB. N.º 0003/2007 - MMA/SB/SEMA			1.000.000		1.000.000		1.000.000
0173350444	CONV. MIN. ESPORTES N. 465/2007 - SEGUND. TEMPO			4.785.000		4.785.000		4.785.000
017500451	FNAB - PROG. NAC. AFICIO A GESTAO ADM. FISC. MUNIC.			8.500.000		8.500.000		8.500.000
0174270452	PROGRAMA BANEAMENTO PARA TODOS - MINDU/SEMOSBH			30.000.000		30.000.000		30.000.000
0174270457	PRO-MANAUAS - CAF/SEMOSBH			90.658.000		90.658.000		90.658.000
0174270458	COMPLEXO VIARIO/SEMOSBH - UNDS			69.810.000		69.810.000		69.810.000
0174350453	PROURBIS - PROG. DE DES. URB. E INC. SOCIO-AMB. DE MANAUAS			39.999.000	8.001.000	39.999.000	8.001.000	48.000.000
0175000471	CONTRIBUIÇÕES AO FUNDEB			176.449.000	17.002.000	176.449.000	17.002.000	193.451.000

ADMINISTRACAO GERAL		RECURSOS DE TODAS AS FONTES					
35532603 DEMONSTRATIVO DA DESPESA POR FONTE DE RECURSO E ESPERA		R\$ 1,00					
COD.	ESPECIFICACAO	FONTE DO TESOURO		OUTRAS FONTES		TOTAL	GERAL
		FISCAL	SEGURIDADE	FISCAL	SEGURIDADE		
0175000472	EXCESSO DO FUNDEB			96.813.000		96.813.000	96.813.000
0175000473	COMPLEMENTACAO DO FUNDEB			4.305.000		4.305.000	4.305.000
0177000000	COTA-PARTE DO SALARIO-EDUCACAO			14.426.000		14.426.000	14.426.000
0178000531	PROGRAMA DINHEIRO DIRETO NA ESCOLA - PODE			2.310.000		2.310.000	2.310.000
0178000532	PROGRAMA NACIONAL DE ALIMENTACAO ESCOLAR - PNAE			8.709.000		8.709.000	8.709.000
0178000533	PROGRAMA NACIONAL DE APOIO AO TRANSPORTE DO ESCOLAR - PNATE			830.000		830.000	830.000
0178000534	PROG. NACIONAL DE ALIM. ESCOLAR P/ PRE-ESCOLA - PNPAP			2.002.000		2.002.000	2.002.000
0178000536	PROG. NAC. DE ALIMENT. ESCOLAR P/ CRECHE - PNAC			152.000		152.000	152.000
0178000537	PROG. NAC. DE ALIMENTACAO ESCOLAR P/ INDIGENA - PNAI			6.000		6.000	6.000
0179000000	CONTRIBUICAO DE INTERVENCAO NO DOMINIO ECONOMICO, COMBUSTIVEIS - CIDE	2.459.000				2.459.000	2.459.000
0180000561	ROYALTIES - TRANSFERENCIAS DA UNIAO		1.967.000			1.967.000	14.726.000
0180000562	ROYALTIES - TRANSFERENCIA DO ESTADO	16.985.000	91.000			16.985.000	17.076.000
0180000563	FUNDO ESPECIAL DO PETROLEO - FEP	2.756.000				2.756.000	2.756.000
0211000000	TRANSFERENCIAS DO FNAS				5.986.000	5.986.000	5.986.000
021250332	RECURSOS PROPRIOS DA FUND. DR. THOMAS				45.000	45.000	45.000
021250336	RECURSOS PROPRIOS DO INTU			4.985.000		4.985.000	4.985.000
0212540335	RECURSOS PROPRIOS DO INTRANS			20.902.000		20.902.000	20.902.000
0212560333	RECURSOS PROPRIOS DO IMPLUSB			675.000		675.000	675.000
0212560334	RECURSOS PROPRIOS DO FNUD			61.000		61.000	61.000
0212580334	RECURSOS PROPRIOS DA MANAUSTUR			200.000		200.000	200.000
0213200381	RECURSOS PROPRIOS DO FIBICA				274.000	274.000	274.000
0213210383	RECURSOS PROPRIOS DO FUMIFEQ			4.270.000		4.270.000	4.270.000
0213280387	RECURSOS PROPRIOS DO FPMMA			169.000		169.000	169.000
0272530429	CONV. N° 010/2007 - ESTADO DO AMAZONAS/GPI/INTU			125.000		125.000	125.000
0273230439	CONVENIOS DA UNIAO P/ O SUS - CONSTRUCAO DE USBS				1.970.000	1.970.000	1.970.000
0273270441	CONV. MIN. CIDADES N. 192.785-24/24/06- UNID. HAB. BURITIS I			4.000.000		4.000.000	4.000.000
0273270442	CONV. MIN. CIDADES N° 218.698-31/07 - UNID. HAB. - TARUMÁ			23.300.000		23.300.000	23.300.000
0273270454	CONV. MIN. CIDADES N° 192.786-38/06 - UNID. HAB. - REG. ASSENT.			5.000.000		5.000.000	5.000.000
0273530456	CONV. MIN. CIDADES N° 0174.847-21/05 - INTU			446.000		446.000	446.000
0276000481	ATENCAO BASICA				49.029.000	49.029.000	49.029.000
0276000482	MEDIA E ALTA COMPLEXIDADE AMBULATORIAL E HOSPITALAR				11.209.000	11.209.000	11.209.000
0276000483	VIGILANCIA EM SAUDE				14.680.000	14.680.000	14.680.000
0276000484	ASSISTENCIA FARMACEUTICA FEDERAL				6.611.000	6.611.000	6.611.000
0276000485	GESTAO DO SUS				80.000	80.000	80.000
0276000486	RENDIMENTOS DE APLICACAO FINANCEIRA				1.500.000	1.500.000	1.500.000
0276000488	VIGILANCIA SANITARIA				628.000	628.000	628.000
0276000489	ASSISTENCIA FARMACEUTICA ESTADUAL				2.533.000	2.533.000	2.533.000
2100160500	CONTRAPARTIDA - OPERACOES DE CREDITO BID - FNAEM	2.125.000				2.125.000	2.125.000
2107350502	CONTRAPARTIDA - OPERACOES DE CREDITO BID - PROURBIS	1.500.000				1.500.000	1.500.000
TOTAL		883.567.000	448.164.000	664.371.000	119.548.000	1.547.938.000	2.115.650.000

ADMINISTRACAO GERAL		RECURSOS DE TODAS AS FONTES					
35532604 DEMONSTRATIVO DA DESPESA POR FONTE DE RECURSO E CATEGORIA ECONOMICA		R\$ 1,00					
COD.	ESPECIFICACAO	FONTE DO TESOURO		OUTRAS FONTES		TOTAL	GERAL
		CORRENTE	CAPITAL	CORRENTE	CAPITAL		
0100000000	RECURSOS ORDINARIOS	277.342.000	44.181.000			321.523.000	321.523.000
0101000000	RECURSOS DESTINADOS A MANUTENCAO E AO DESENVOLVIMENTO DO ENSINO	132.790.000	34.440.000			167.230.000	167.230.000
0102000000	RECURSOS DESTINADOS AS ACOES E AOS SERVICOS DE SAUDE	215.685.000	724.000			216.409.000	216.409.000
0103000000	CONTRIBUICAO ECONOMICA PARA O CUSTEIO DA ILUMINACAO PUBLICA-COSIP			44.189.000		44.189.000	44.189.000
0104000000	ALIMENTACAO DE BENS	430.000	70.000			500.000	500.000
0105000000	COMPENSAÇÃO FINANCEIRA PELA UTILIZACAO OU EXPLORACAO DE REC.HIDRICOS OU MINERAIS	209.000				209.000	209.000
0106000000	TRANSFERENCIAS DA UNIAO	120.181.000	716.000			120.897.000	120.897.000
0107000000	TRANSFERENCIAS DO ESTADO	406.045.000	39.876.000			445.921.000	445.921.000
0173180437	CONV. MIN. DA JUSTICA N. 140/2007- SENASP/PAJ/SEMSEH			827.000	551.000	1.378.000	1.378.000
0173180438	CONV. MIN. EDUC. N° 866.083/2007- FINE/MEC- ED. INCLUSIVA			45.000		45.000	45.000
0173180438	CONV. MIN. EDUC. N. 858.005/2007- FINE/MEC - PROJJOVEN			2.100.000		2.100.000	2.100.000
0173210455	CONV. MIN. TRAB. N°112/2006- MTE/SFPE/CODEFAT/SEMDEL			1.139.000	633.000	1.772.000	1.772.000
0173280443	CONV. MIN. M. AMS. N° 0003/2007 - MGA/SER/SEMGA			700.000	300.000	1.000.000	1.000.000
0173330444	CONV. MIN. ESPORTES N. 465/2007 - SEGUNDO TEMPO			4.785.000		4.785.000	4.785.000
0174160451	PNAP - PROG. NAC. APOIO A GESTAO ADM. FISC. MUNIC.	6.500.000		6.500.000		13.000.000	13.000.000
0174270452	PROGRAMA SANEAMENTO PARA TODOS - MINDU/SEMSEH	100.000		100.000		200.000	200.000
0174270457	PRO-MANAUAS - CAS/SEMSEH			90.658.000		90.658.000	90.658.000
0174270458	COMPLEXO VIARIO/SEMSEH - BMS			9.110.000	60.700.000	69.810.000	69.810.000
0174350453	PROURBIS - PROG. DE DES. URB. E INC. SOCIO-AMB. DE MANAUS			3.662.000	44.338.000	48.000.000	48.000.000
0175000471	CONTRIBUICOES AO FUNDEB			193.348.000	103.000	193.451.000	193.451.000
0175000472	EXCESSO DO FUNDEB			99.737.000	3.076.000	102.813.000	102.813.000
0175000473	COMPLEMENTACAO DO FUNDEB			4.305.000		4.305.000	4.305.000
0177000000	COTA-PARTE DO SALARIO-EDUCACAO			14.226.000		14.226.000	14.226.000
0178000531	PROGRAMA DINHEIRO DIRETO NA ESCOLA - PODE			2.010.000		2.010.000	2.010.000
0178000532	PROGRAMA NACIONAL DE ALIMENTACAO ESCOLAR - PNAE			8.709.000		8.709.000	8.709.000
0178000533	PROGRAMA NACIONAL DE APOIO AO TRANSPORTE DO ESCOLAR - PNATE			830.000		830.000	830.000
0178000534	PROG. NACIONAL DE ALIM. ESCOLAR P/ PRE-ESCOLA - PNPAP			2.002.000		2.002.000	2.002.000
0178000536	PROG. NAC. DE ALIMENT. ESCOLAR P/ CRECHE - PNAC			152.000		152.000	152.000
0178000537	PROG. NAC. DE ALIMENTACAO ESCOLAR P/ INDIGENA - PNAI			6.000		6.000	6.000
0179000000	CONTRIBUICAO DE INTERVENCAO NO DOMINIO ECONOMICO, COMBUSTIVEIS - CIDE	2.350.000	109.000			2.459.000	2.459.000
0180000561	ROYALTIES - TRANSFERENCIAS DA UNIAO		2.808.000			2.808.000	14.726.000
0180000562	ROYALTIES - TRANSFERENCIA DO ESTADO	14.408.000	2.668.000			17.076.000	17.076.000
0180000563	FUNDO ESPECIAL DO PETROLEO - FEP	1.726.000	1.030.000			2.756.000	2.756.000
0211000000	TRANSFERENCIAS DO FNAS				5.701.000	5.701.000	5.701.000
021250332	RECURSOS PROPRIOS DA FUND. DR. THOMAS				45.000	45.000	45.000
021250336	RECURSOS PROPRIOS DO INTU			4.707.000		4.707.000	4.707.000
0212540335	RECURSOS PROPRIOS DO INTRANS			20.227.000		20.227.000	20.227.000
0212560333	RECURSOS PROPRIOS DO IMPLUSB			375.000		375.000	375.000
0212560334	RECURSOS PROPRIOS DO FNUD			30.000		30.000	30.000
0212580334	RECURSOS PROPRIOS DA MANAUSTUR			200.000		200.000	200.000
0213200381	RECURSOS PROPRIOS DO FIBICA			270.000		270.000	270.000
0213210383	RECURSOS PROPRIOS DO FUMIFEQ			4.270.000		4.270.000	4.270.000
0213280387	RECURSOS PROPRIOS DO FPMMA			169.000		169.000	169.000
0272530429	CONV. N° 010/2007 - ESTADO DO AMAZONAS/GPI/INTU			125.000		125.000	125.000
0273230439	CONVENIOS DA UNIAO P/ O SUS - CONSTRUCAO DE USBS				1.970.000	1.970.000	1.970.000
0273270441	CONV. MIN. CIDADES N. 192.785-24/24/06- UNID. HAB. BURITIS I			4.000.000		4.000.000	4.000.000
0273270442	CONV. MIN. CIDADES N° 218.698-31/07 - UNID. HAB. - TARUMÁ			23.200.000		23.200.000	23.200.000
0273270454	CONV. MIN. CIDADES N° 192.786-38/06 - UNID. HAB. - REG. ASSENT.			5.000.000		5.000.000	5.000.000
0273530456	CONV. MIN. CIDADES N° 0174.847-21/05 - INTU			446.000		446.000	446.000
0276000481	ATENCAO BASICA				45.829.000	45.829.000	45.829.000
0276000482	MEDIA E ALTA COMPLEXIDADE AMBULATORIAL E HOSPITALAR				11.179.000	11.179.000	11.179.000
0276000483	VIGILANCIA EM SAUDE				14.215.000	14.215.000	14.215.000
0276000484	ASSISTENCIA FARMACEUTICA FEDERAL				6.611.000	6.611.000	6.611.000
0276000485	GESTAO DO SUS				20.000	20.000	20.000
0276000486	RENDIMENTOS DE APLICACAO FINANCEIRA				1.500.000	1.500.000	1.500.000
0276000488	VIGILANCIA SANITARIA				508.000	508.000	508.000
0276000489	ASSISTENCIA FARMACEUTICA ESTADUAL				2.533.000	2.533.000	2.533.000
2100160500	CONTRAPARTIDA - OPERACOES DE CREDITO BID - FNAEM	1.625.000	500.000			2.125.000	2.125.000
2107350502	CONTRAPARTIDA - OPERACOES DE CREDITO BID - PROURBIS	1.470.000	30.000			1.500.000	1.500.000
TOTAL		1.186.179.000	127.152.000	505.241.000	278.678.000	1.691.420.000	2.115.650.000

ADMINISTRACAO GERAL		RECURSOS DE TODAS AS FONTES					
35532605 DEMONSTRATIVO DA DESPESA POR FUNCAO E ESPERA		R\$ 1,00					
COD.	ESPECIFICACAO	FONTE DO TESOURO		OUTRAS FONTES		TOTAL	GERAL
		FISCAL	SEGURIDADE	FISCAL	SEGURIDADE		
01	LEGISLATIVA	64.510.000	5.816.000			70.326.000	70.326.000
03	ESSENCIAL A JUSTICA	15.367.000				15.367.000	15.367.000
04	ADMINISTRACAO	157.829.000		13.039.000		170.868.000	170.868.000
05	DEFESA NACIONAL	90.000				90.000	90.000
06	SEGURANCA PUBLICA	15.487.000		1.378.000		16.865.000	16.865.000
08	ASSISTENCIA SOCIAL		33.193.000		14.306.000	47.499.000	47.499.000
10	SANUDE		313.004.000		88.240.000	401.244.000	401.244.000
11	TRABALHO	8.924.000		6.042.000		14.966.000	14.966.000
12	EDUCACAO	176.921.000	8.319.000	315.356.000	17.002.000	599.998.000	599.998.000
13	CULTURA	6.204.000				6.204.000	6.204.000
14	DIREITOS DA CIDADANIA	11.168.000	605.000			11.773.000	11.773.000
15	URBANISMO	274.110.000		249.284.000		523.394.000	523.394.000
16	HABITACAO	2.100.000		32.300.000		34.400.000	34.400.000
17	SANEAMENTO	5.745.000		40.818.000		46.563.000	46.563.000
18	GESTAO AMBIENTAL	15.000.000		1.169.000		16.169.000	16.169.000
19	CENCIA E TECNOLOGIA	4.916.000		4.916.000		9.832.000	9.832.000
20	AGRICULTURA	23.497.000				23.497.000	23.497.000
23	COMERCIO E SERVICOS	9.747.000		200.000		9.947.000	9.947.000
27	DESPORTO E LAZER	20.357.000		4.785.000		25.142.000	25.142.000
28	ENCARGOS ESPECIAIS	53.195.000	87.227.000			140.422.000	140.422.000
99	RESERVA DE CONTINGENCIA	18.400.000				18.400.000	18.400.000
TOTAL		883.567.000	448.164.000	664.371.000	119.548.000	1.547.938.000	2.135.650.000

ADMINISTRACAO GERAL		RECURSOS DE TODAS AS FONTES					
35532606 DEMONSTRATIVO DA DESPESA POR FUNCAO E CATEGORIA ECONOMICA		R\$ 1,00					
COD.	ESPECIFICACAO	FONTES DO TESOURO		OUTRAS FONTES		TOTAL	
		CORRENTE	CAPITAL	CORRENTE	CAPITAL	CORRENTE	CAPITAL
01	LEGISLATIVA	70.076.000	250.000			70.076.000	250.000
03	RESENCIAL A JUSTICA	15.264.000	103.000			15.264.000	103.000
04	ADMINISTRACAO	155.770.000	2.059.000	10.639.000	2.400.000	166.409.000	4.459.000
05	DEFESA NACIONAL	70.000	20.000			70.000	20.000
06	SEGURANCA PUBLICA	14.731.000	756.000	827.000	551.000	15.558.000	1.307.000
08	ASSISTENCIA SOCIAL	30.783.000	2.410.000	6.016.000	8.290.000	36.799.000	10.700.000
10	SAUDE	310.080.000	2.924.000	80.935.000	7.305.000	391.015.000	10.229.000
11	TRABALHO	8.013.000	911.000	1.139.000	4.903.000	9.152.000	5.814.000
12	EDUCACAO	147.720.000	37.520.000	321.470.000	10.888.000	469.190.000	48.408.000
13	CULTURA	5.539.000	665.000			5.539.000	665.000
14	DIREITOS DA CIDADANIA	11.417.000	356.000			11.417.000	356.000
15	URBANISMO	247.661.000	26.449.000	78.161.000	171.123.000	325.822.000	197.572.000
16	HABITACAO	100.000	2.000.000	100.000	32.200.000	200.000	34.200.000
17	SANEAMENTO	745.000	5.000.000	100.000	40.718.000	845.000	45.718.000
18	GESTAO AMBIENTAL	12.689.000	2.317.000	869.000	300.000	13.552.000	2.617.000
19	CIENTIA E TECNOLOGIA	4.364.000	552.000			4.364.000	552.000
20	AGRICULTURA	20.235.000	3.262.000			20.235.000	3.262.000
23	COMERCIO E SERVICOS	8.897.000	1.090.000	200.000		8.897.000	1.090.000
27	DESPORTO E LAZER	9.634.000	10.523.000	4.785.000		14.619.000	10.523.000
28	ENCARGOS ESPECIAIS	112.437.000	27.985.000			112.437.000	27.985.000
99	RESERVA DE CONTINGENCIA						
TOTAL		1.186.179.000	127.152.000	505.241.000	278.678.000	1.691.420.000	405.830.000

ADMINISTRACAO GERAL		RECURSOS DE TODAS AS FONTES					
35532607 DEMONSTRATIVO DA DESPESA POR SUBFUNCAO E ESPERA		R\$ 1,00					
COD.	ESPECIFICACAO	FONTES DO TESOURO		OUTRAS FONTES		TOTAL	
		FISCAL	SEGURIDADE	FISCAL	SEGURIDADE	FISCAL	SEGURIDADE
031	AÇÃO LEGISLATIVA	1.480.000				1.480.000	
121	PLANEJAMENTO E ORÇAMENTO	561.000				561.000	
122	ADMINISTRACAO GERAL	431.717.000	97.570.000	21.921.000	270.000	453.638.000	97.840.000
124	CONTROLE INTERNO	89.000				89.000	
126	TECNOLOGIA DA INFORMATIZACAO	1.104.000		225.000		1.329.000	
127	ORDENAMENTO TERRITORIAL	690.000				690.000	
128	FORMACAO DE RECURSOS HUMANOS	892.000	1.408.000	225.000	224.000	1.117.000	1.632.000
129	ADMINISTRACAO DE RECEITAS	4.425.000		11.000.000		15.425.000	
131	COMUNICACAO SOCIAL	8.813.000				8.813.000	
153	DEFESA TERRESTRE	90.000				90.000	
181	POLICIAMENTO	1.346.000		1.378.000		2.724.000	
182	DEFESA CIVIL	770.000				770.000	
241	ASSISTENCIA AO IDOSO		1.580.000		25.000		1.605.000
242	ASSISTENCIA AO PORTADOR DE DEFICIENCIA	92.000	100.000		92.000	100.000	192.000
243	ASSISTENCIA A CRIANCA E AO ADOLESCENTE	170.000	1.831.000		274.000	2.005.000	2.275.000
244	ASSISTENCIA COMUNITARIA	7.972.000		30.000	8.001.000	8.002.000	16.003.000
301	ATENCAO BASICA		108.606.000		45.946.000		154.552.000
302	ASSISTENCIA HOSPITALAR E AMBULATORIAL		115.992.000		11.613.000		127.605.000
303	SUPORTE PROFILATICO E TERAPEUTICO		2.470.000		15.419.000		17.889.000
304	VIGILANCIA SANITARIA				620.000		620.000
305	VIGILANCIA EPIDEMIOLOGICA		6.204.000		14.080.000		20.284.000
306	ALIMENTACAO E NUTRICAO	7.000.000		10.869.000	80.000	17.869.000	80.000
333	EMPREGABILIDADE	1.414.000				1.414.000	
334	FOMENTO AO TRABALHO	2.003.000		6.042.000		8.045.000	
361	ENSINO FUNDAMENTAL	116.961.000	8.319.000	259.024.000	17.002.000	375.985.000	25.321.000
365	EDUCACAO INFANTIL	38.977.000		41.039.000		80.016.000	
366	EDUCACAO DE JOVENS E ADULTOS	509.000		3.334.000		3.843.000	
367	EDUCACAO ESPECIAL	13.474.000		1.090.000		14.564.000	
391	PATRIMONIO HISTORICO, ARTISTICO E ARQUEOLOGICO	2.347.000		240.000		2.587.000	
392	DIFUSAO CULTURAL	3.162.000				3.162.000	
422	DIREITOS INDIVIDUAIS, COLETIVOS E DIFUSOS	522.000				522.000	
423	ASSISTENCIA AOS POVOS INDIGENAS	65.000	11.041.000		5.986.000	17.027.000	
451	INFRA-ESTRUTURA URBANA	43.727.000		163.169.000		206.896.000	
452	SERVICOS URBANOS	84.987.000		62.057.000		147.044.000	
453	TRANSPORTES COLETIVOS URBANOS	2.237.000		3.456.000		5.693.000	
482	HABITACAO URBANA	2.100.000		32.300.000		34.400.000	
512	SANEAMENTO BASICO URBANO	5.745.000		40.818.000		46.563.000	
541	PRESERVACAO E CONSERVACAO AMBIENTAL	3.752.000		1.169.000		4.921.000	
542	CONTROLE AMBIENTAL	60.000				60.000	
602	PROMOCAO DA PRODUCAO ANIMAL	880.000				880.000	
605	ANASTECIMENTO	4.153.000				4.153.000	
691	PROMOCAO COMERCIAL	1.140.000				1.140.000	
695	TURISMO	3.970.000		200.000		4.170.000	
812	DESPORTO COMUNITARIO	12.535.000		4.785.000		17.320.000	
843	SERVICO DA DIVIDA INTERNA	45.665.000				45.665.000	
844	SERVICO DA DIVIDA EXTERNA	30.000				30.000	
846	OUTROS ENCARGOS ESPECIAIS	7.541.000	93.043.000			100.584.000	
999	RESERVA DE CONTINGENCIA	18.400.000				18.400.000	
TOTAL		883.567.000	448.164.000	664.371.000	119.548.000	1.547.938.000	567.712.000

ADMINISTRACAO GERAL		RECURSOS DE TODAS AS FONTES					
35532608 DEMONSTRATIVO DA DESPESA POR SUBFUNCAO E CATEGORIA ECONOMICA		R\$ 1,00					
COD.	ESPECIFICACAO	FONTES DO TESOURO		OUTRAS FONTES		TOTAL	
		CORRENTE	CAPITAL	CORRENTE	CAPITAL	CORRENTE	CAPITAL
031	AÇÃO LEGISLATIVA	1.480.000				1.480.000	
121	PLANEJAMENTO E ORÇAMENTO	561.000				561.000	
122	ADMINISTRACAO GERAL	524.795.000	4.492.000	21.124.000	1.067.000	545.919.000	5.559.000
124	CONTROLE INTERNO	89.000				89.000	
126	TECNOLOGIA DA INFORMATIZACAO	903.000	201.000	30.000	195.000	933.000	396.000
127	ORDENAMENTO TERRITORIAL	490.000	200.000			490.000	200.000
128	FORMACAO DE RECURSOS HUMANOS	2.278.000	22.000	449.000		2.727.000	22.000
129	ADMINISTRACAO DE RECEITAS	3.775.000	650.000	9.000.000	2.000.000	12.775.000	2.650.000
131	COMUNICACAO SOCIAL	8.813.000				8.813.000	
153	DEFESA TERRESTRE	70.000	20.000			70.000	20.000
181	POLICIAMENTO	950.000	396.000	827.000	551.000	1.777.000	947.000
182	DEFESA CIVIL	650.000	120.000			650.000	120.000
241	ASSISTENCIA AO IDOSO	1.110.000	470.000	25.000		1.135.000	470.000
242	ASSISTENCIA AO PORTADOR DE DEFICIENCIA	175.000	17.000			175.000	17.000
243	ASSISTENCIA A CRIANCA E AO ADOLESCENTE	1.851.000	150.000	270.000	4.000	2.121.000	154.000
244	ASSISTENCIA COMUNITARIA	15.000	7.957.000	4.000	8.027.000	15.984.000	16.003.000
301	ATENCAO BASICA	106.009.000	2.597.000	40.776.000	5.170.000	146.785.000	7.767.000
302	ASSISTENCIA HOSPITALAR E AMBULATORIAL	115.792.000	200.000	10.333.000	1.280.000	126.125.000	1.480.000
303	SUPORTE PROFILATICO E TERAPEUTICO	2.470.000		15.419.000		17.889.000	
304	VIGILANCIA SANITARIA					120.000	
305	VIGILANCIA EPIDEMIOLOGICA	6.204.000		13.615.000	465.000	19.819.000	465.000
306	ALIMENTACAO E NUTRICAO	7.000.000		10.929.000	20.000	17.929.000	20.000
333	EMPREGABILIDADE	1.264.000	150.000			1.264.000	150.000
334	FOMENTO AO TRABALHO	1.542.000	461.000	1.139.000	4.903.000	2.681.000	5.364.000
361	ENSINO FUNDAMENTAL	101.396.000	23.884.000	272.997.000	3.029.000	374.393.000	26.913.000
365	EDUCACAO INFANTIL	31.472.000	7.505.000	33.180.000	7.859.000	64.652.000	15.364.000
366	EDUCACAO DE JOVENS E ADULTOS	509.000		3.334.000		3.843.000	
367	EDUCACAO ESPECIAL	7.343.000	6.131.000	1.090.000		8.433.000	6.131.000
391	PATRIMONIO HISTORICO, ARTISTICO E ARQUEOLOGICO	2.227.000	120.000	40.000	200.000	2.267.000	320.000
392	DIFUSAO CULTURAL	2.687.000	475.000			2.687.000	475.000
422	DIREITOS INDIVIDUAIS, COLETIVOS E DIFUSOS	10.014.000	1.549.000	5.701.000	285.000	15.715.000	1.834.000
423	ASSISTENCIA AOS POVOS INDIGENAS	48.000	17.000			48.000	17.000
451	INFRA-ESTRUTURA URBANA	27.816.000	15.911.000	11.455.000	151.714.000	39.271.000	167.625.000
452	SERVICOS URBANOS	84.987.000		44.047.000	18.010.000	129.034.000	18.010.000
453	TRANSPORTES COLETIVOS URBANOS	636.000	1.601.000	2.895.000	561.000	3.533.000	2.162.000
482	HABITACAO URBANA	100.000	2.000.000	100.000	32.200.000	34.200.000	34.200.000
512	SANEAMENTO BASICO URBANO	745.000	5.000.000	100.000	40.718.000	845.000	45.718.000
541	PRESERVACAO E CONSERVACAO AMBIENTAL	1.435.000	2.317.000	869.000	300.000	2.304.000	2.617.000
542	CONTROLE AMBIENTAL	60.000				60.000	
602	PROMOCAO DA PRODUCAO ANIMAL	210.000	670.000			210.000	670.000
605	ANASTECIMENTO	1.661.000	2.492.000			1.661.000	2.492.000
691	PROMOCAO COMERCIAL	240.000	900.000			240.000	900.000
695	TURISMO	3.970.000				4.170.000	
812	DESPORTO COMUNITARIO	2.043.000	10.492.000	4.785.000		6.828.000	10.492.000
843	SERVICO DA DIVIDA INTERNA	19.850.000	25.815.000			19.850.000	25.815.000
844	SERVICO DA DIVIDA EXTERNA	30.000				30.000	
846	OUTROS ENCARGOS ESPECIAIS	98.414.000	2.170.000			98.414.000	2.170.000
999	RESERVA DE CONTINGENCIA						
TOTAL		1.186.179.000	127.152.000	505.241.000	278.678.000	1.691.420.000	405.830.000



ADMINISTRACAO GERAL						RECURSOS DE TODAS AS FONTES		
35532707 DEMONSTRATIVO DA DESPESA POR FUNCAO/SUBFUNCAO E ESPERA						R\$ 1,00		
COD.	ESPECIFICACAO	FONTES DO TESOURO		OUTRAS FONTES		TOTAL		GERAL
		FISCAL	SEGURIDADE	FISCAL	SEGURIDADE	FISCAL	SEGURIDADE	
01	LEGISLATIVA							
031	AÇÃO LEGISLATIVA	1.480.000				1.480.000		1.480.000
122	ADMINISTRAÇÃO GERAL	62.869.000				62.869.000		62.869.000
131	COMUNICAÇÃO SOCIAL	120.000				120.000		120.000
846	OUTROS ENCARGOS ESPECIAIS	41.000	5.816.000			41.000	5.816.000	5.857.000
	TOTAL	64.510.000	5.816.000			64.510.000	5.816.000	70.326.000
03	ESSENCIAL À JUSTIÇA							
122	ADMINISTRAÇÃO GERAL	15.328.000				15.328.000		15.328.000
128	FORMAÇÃO DE RECURSOS HUMANOS	39.000				39.000		39.000
	TOTAL	15.367.000				15.367.000		15.367.000
04	ADMINISTRAÇÃO							
121	PLANEJAMENTO E ORÇAMENTO	561.000				561.000		561.000
122	ADMINISTRAÇÃO GERAL	143.731.000		2.039.000		145.770.000		145.770.000
124	CONTROLE INTERNO	89.000				89.000		89.000
128	FORMAÇÃO DE RECURSOS HUMANOS	330.000				330.000		330.000
129	ADMINISTRAÇÃO DE RECEITAS	4.425.000		11.000.000		15.425.000		15.425.000
131	COMUNICAÇÃO SOCIAL	8.693.000				8.693.000		8.693.000
	TOTAL	157.829.000		13.039.000		170.868.000		170.868.000
05	DEFESA NACIONAL							
153	DEFESA TERRESTRE	90.000				90.000		90.000
	TOTAL	90.000				90.000		90.000
06	SEGURANÇA PÚBLICA							
122	ADMINISTRAÇÃO GERAL	13.271.000				13.271.000		13.271.000
128	FORMAÇÃO DE RECURSOS HUMANOS	100.000				100.000		100.000
181	POLICIAMENTO	1.346.000		1.378.000		2.724.000		2.724.000
182	DEFESA CIVIL	770.000				770.000		770.000
	TOTAL	15.487.000		1.378.000		16.865.000		16.865.000
08	ASSISTÊNCIA SOCIAL							
122	ADMINISTRAÇÃO GERAL		19.130.000		20.000		19.150.000	19.150.000
128	FORMAÇÃO DE RECURSOS HUMANOS		116.000				116.000	116.000
241	ASSISTÊNCIA AO IDOSO		1.580.000		25.000		1.605.000	1.605.000
243	ASSISTÊNCIA À CRIANÇA E AO ADOLESCENTE		1.821.000		274.000		2.095.000	2.095.000
244	ASSISTÊNCIA COMUNITÁRIA				8.001.000		8.001.000	8.001.000
422	DIREITOS INDIVIDUAIS, COLETIVOS E DIFUSOS		10.546.000		5.986.000		16.532.000	16.532.000
	TOTAL		33.193.000		14.306.000		47.499.000	47.499.000
10	SAÚDE							
122	ADMINISTRAÇÃO GERAL		78.440.000		250.000		78.690.000	78.690.000
128	FORMAÇÃO DE RECURSOS HUMANOS		1.292.000		224.000		1.516.000	1.516.000
301	ATENÇÃO BÁSICA		108.606.000		45.946.000		154.552.000	154.552.000
302	ASSISTÊNCIA HOSPITALAR E AMBULATORIAL		115.992.000		11.613.000		127.605.000	127.605.000
303	SUPORTE FARMACOLÓGICO E TERAPÊUTICO		2.470.000		15.419.000		17.889.000	17.889.000
304	VIGILÂNCIA SANITÁRIA				628.000		628.000	628.000
305	VIGILÂNCIA EPIDEMIOLÓGICA		6.204.000		14.080.000		20.284.000	20.284.000
306	ALIMENTAÇÃO E NUTRIÇÃO				80.000		80.000	80.000
	TOTAL		313.004.000		88.240.000		401.244.000	401.244.000
11	TRABALHO							
122	ADMINISTRAÇÃO GERAL		5.437.000				5.437.000	5.437.000
128	FORMAÇÃO DE RECURSOS HUMANOS		70.000				70.000	70.000
333	EMPREGABILIDADE		1.414.000				1.414.000	1.414.000
334	FOMENTO AO TRABALHO		2.003.000		6.042.000		8.045.000	8.045.000
	TOTAL		8.924.000		6.042.000		14.966.000	14.966.000
12	EDUCAÇÃO							
306	ALIMENTAÇÃO E NUTRIÇÃO		7.000.000		10.869.000		17.869.000	17.869.000
361	ENSINO FUNDAMENTAL		116.961.000	8.319.000	259.024.000	17.002.000	253.985.000	401.306.000
365	EDUCAÇÃO INFANTIL		38.977.000		41.039.000		80.016.000	80.016.000
366	EDUCAÇÃO DE JOVENS E ADULTOS		509.000		3.334.000		3.843.000	3.843.000
367	EDUCAÇÃO ESPECIAL		13.474.000		1.090.000		14.564.000	14.564.000
	TOTAL		176.921.000	8.319.000	315.356.000	17.002.000	492.277.000	517.598.000
13	CULTURA							
122	ADMINISTRAÇÃO GERAL		2.695.000				2.695.000	2.695.000
391	PATRIMÔNIO HISTÓRICO, ARTÍSTICO E ARQUEOLÓGICO		347.000				347.000	347.000
392	DIFUSÃO CULTURAL		3.162.000				3.162.000	3.162.000
	TOTAL		6.204.000				6.204.000	6.204.000
14	DIREITOS DA CIDADANIA							
122	ADMINISTRAÇÃO GERAL		10.261.000				10.261.000	10.261.000
128	FORMAÇÃO DE RECURSOS HUMANOS		40.000				40.000	40.000
242	ASSISTÊNCIA AO PORTADOR DE DEFICIÊNCIA		92.000	100.000			192.000	192.000
243	ASSISTÊNCIA À CRIANÇA E AO ADOLESCENTE		170.000	10.000			180.000	180.000
244	ASSISTÊNCIA COMUNITÁRIA		18.000				18.000	18.000
422	DIREITOS INDIVIDUAIS, COLETIVOS E DIFUSOS		522.000	495.000			1.017.000	1.017.000
423	ASSISTÊNCIA AOS POVOS INDÍGENAS		65.000				65.000	65.000
	TOTAL		11.168.000	605.000			11.773.000	11.773.000
15	URBANISMO							
122	ADMINISTRAÇÃO GERAL		132.405.000		19.882.000		152.287.000	152.287.000
126	TECNOLOGIA DA INFORMATIZAÇÃO				225.000		225.000	225.000
127	ORDENAMENTO TERRITORIAL		690.000				690.000	690.000
128	FORMAÇÃO DE RECURSOS HUMANOS		110.000		225.000		335.000	335.000
244	ASSISTÊNCIA COMUNITÁRIA		7.954.000		30.000		7.984.000	7.984.000
391	PATRIMÔNIO HISTÓRICO, ARTÍSTICO E ARQUEOLÓGICO		2.000.000		240.000		2.240.000	2.240.000
451	INFRA-ESTRUTURA URBANA		43.727.000		143.169.000		206.896.000	206.896.000
452	SERVIÇOS URBANOS		84.987.000		62.057.000		147.044.000	147.044.000
453	TRANSPORTES COLETIVOS URBANOS		2.237.000		3.456.000		5.693.000	5.693.000
	TOTAL		274.110.000		249.284.000		523.394.000	523.394.000
16	HABITAÇÃO							
482	HABITAÇÃO URBANA		2.100.000		32.300.000		34.400.000	34.400.000
	TOTAL		2.100.000		32.300.000		34.400.000	34.400.000
17	SANEAMENTO							
512	SANEAMENTO BÁSICO URBANO		5.745.000		40.818.000		46.563.000	46.563.000
	TOTAL		5.745.000		40.818.000		46.563.000	46.563.000
18	GESTÃO AMBIENTAL							
122	ADMINISTRAÇÃO GERAL		11.194.000				11.194.000	11.194.000
128	FORMAÇÃO DE RECURSOS HUMANOS		50.000				50.000	50.000
541	PRESERVAÇÃO E CONSERVAÇÃO AMBIENTAL		3.696.000		1.169.000		4.865.000	4.865.000
542	CONTROLE AMBIENTAL		60.000				60.000	60.000
19	CIÊNCIA E TECNOLOGIA							
122	ADMINISTRAÇÃO GERAL		3.714.000				3.714.000	3.714.000
126	TECNOLOGIA DA INFORMATIZAÇÃO		1.104.000				1.104.000	1.104.000
128	FORMAÇÃO DE RECURSOS HUMANOS		98.000				98.000	98.000
	TOTAL		4.916.000				4.916.000	4.916.000
20	AGRICULTURA							
122	ADMINISTRAÇÃO GERAL		18.353.000				18.353.000	18.353.000
128	FORMAÇÃO DE RECURSOS HUMANOS		55.000				55.000	55.000
541	PRESERVAÇÃO E CONSERVAÇÃO AMBIENTAL		56.000				56.000	56.000
602	PROMOÇÃO DA PRODUÇÃO ANIMAL		880.000				880.000	880.000
605	ABASTECIMENTO		4.153.000				4.153.000	4.153.000
	TOTAL		23.497.000				23.497.000	23.497.000
23	COMÉRCIO E SERVIÇOS							
122	ADMINISTRAÇÃO GERAL		4.637.000				4.637.000	4.637.000
691	PROMOÇÃO COMERCIAL		1.140.000				1.140.000	1.140.000
695	TURISMO		3.970.000		200.000		4.170.000	4.170.000
	TOTAL		9.747.000		200.000		9.947.000	9.947.000

ADMINISTRACAO GERAL						RECURSOS DE TODAS AS FONTES		
35532707 DEMONSTRATIVO DA DESPESA POR FUNCAO/SUBFUNCAO E ESPERA						R\$ 1,00		
COD.	ESPECIFICACAO	FONTES DO TESOURO		OUTRAS FONTES		TOTAL		GERAL
		FISCAL	SEGURIDADE	FISCAL	SEGURIDADE	FISCAL	SEGURIDADE	
27	DESPORTO E LAZER							
122	ADMINISTRACAO GERAL	7.822.000				7.822.000		7.822.000
812	DESPORTO COMUNITARIO	12.535.000		4.785.000		17.320.000		17.320.000
	TOTAL	20.357.000		4.785.000		25.142.000		25.142.000
28	ENCARGOS ESPECIAIS							
843	SERVICO DA DIVIDA INTERNA	45.665.000				45.665.000		45.665.000
844	SERVICO DA DIVIDA EXTERNA	30.000				30.000		30.000
846	OUTROS ENCARGOS ESPECIAIS	7.500.000	87.227.000			7.500.000	87.227.000	94.727.000
	TOTAL	53.195.000	87.227.000			53.195.000	87.227.000	140.422.000
99	RESERVA DE CONTINGENCIA							
999	RESERVA DE CONTINGENCIA	18.400.000				18.400.000		18.400.000
	TOTAL	18.400.000				18.400.000		18.400.000
	TOTAL	883.567.000	448.164.000	664.371.000	119.548.000	1.547.938.000	567.712.000	2.115.650.000

ADMINISTRACAO GERAL						RECURSOS DE TODAS AS FONTES		
35532708 DEMONSTRATIVO DA DESPESA POR FUNCAO/SUBFUNCAO E CATEGORIA ECONOMICA						R\$ 1,00		
COD.	ESPECIFICACAO	FONTES DO TESOURO		OUTRAS FONTES		TOTAL		GERAL
		CORRENTE	CAPITAL	CORRENTE	CAPITAL	CORRENTE	CAPITAL	
01	LEGISLATIVA							
031	AÇÃO LEGISLATIVA	1.480.000				1.480.000		1.480.000
122	ADMINISTRACAO GERAL	62.619.000	250.000			62.619.000	250.000	62.869.000
131	COMUNICACAO SOCIAL	120.000				120.000		120.000
846	OUTROS ENCARGOS ESPECIAIS	5.857.000				5.857.000		5.857.000
	TOTAL	70.076.000	250.000			70.076.000	250.000	70.326.000
03	ESSENCIAL A JUSTICA							
122	ADMINISTRACAO GERAL	15.235.000	93.000			15.235.000	93.000	15.328.000
128	FORMACAO DE RECURSOS HUMANOS	29.000	10.000			29.000	10.000	39.000
	TOTAL	15.264.000	103.000			15.264.000	103.000	15.367.000
04	ADMINISTRACAO							
121	PLANEJAMENTO E ORCAMENTO	561.000				561.000		561.000
122	ADMINISTRACAO GERAL	142.322.000	1.409.000	1.639.000	400.000	143.961.000	1.809.000	145.770.000
124	CONTROLE INTERNO	89.000				89.000		89.000
128	FORMACAO DE RECURSOS HUMANOS	330.000				330.000		330.000
129	ADMINISTRACAO DE RECEITAS	3.775.000	650.000	9.000.000	2.000.000	12.775.000	2.650.000	15.425.000
131	COMUNICACAO SOCIAL	8.693.000				8.693.000		8.693.000
	TOTAL	155.770.000	2.059.000	10.639.000	2.400.000	166.409.000	4.459.000	170.868.000
05	DEFESA NACIONAL							
153	DEFESA TERRESTRE	70.000	20.000			70.000	20.000	90.000
	TOTAL	70.000	20.000			70.000	20.000	90.000
06	SEGURANCA PUBLICA							
122	ADMINISTRACAO GERAL	13.031.000	240.000			13.031.000	240.000	13.271.000
128	FORMACAO DE RECURSOS HUMANOS	100.000				100.000		100.000
161	POLICIAMENTO	950.000	396.000	827.000	551.000	1.777.000	947.000	2.724.000
162	DEFESA CIVIL	650.000	120.000			650.000	120.000	770.000
	TOTAL	14.731.000	756.000	827.000	551.000	15.558.000	1.307.000	16.865.000
08	ASSISTENCIA SOCIAL							
122	ADMINISTRACAO GERAL	18.682.000	448.000	20.000		18.702.000	448.000	19.150.000
128	FORMACAO DE RECURSOS HUMANOS	116.000				116.000		116.000
241	ASSISTENCIA AO IDOSO	1.110.000	470.000	25.000		1.135.000	470.000	1.605.000
243	ASSISTENCIA A CRIANCA E AO ADOLESCENTE	1.701.000	120.000	270.000	4.000	1.971.000	124.000	2.095.000
244	ASSISTENCIA COMUNITARIA				8.001.000		8.001.000	8.001.000
422	DIREITOS INDIVIDUAIS, COLETIVOS E DIFUSOS	9.174.000	1.372.000	5.701.000	285.000	14.875.000		16.532.000
	TOTAL	30.783.000	2.410.000	6.016.000	8.290.000	36.799.000	10.700.000	47.499.000
10	SAUDE							
122	ADMINISTRACAO GERAL	78.325.000	115.000		250.000	78.325.000	365.000	78.690.000
128	FORMACAO DE RECURSOS HUMANOS	1.280.000	12.000	224.000		1.504.000	12.000	1.516.000
301	ATENCAO BASICA	106.009.000	2.597.000	40.776.000	5.170.000	146.785.000	7.767.000	154.552.000
302	ASSISTENCIA HOSPITALAR E AMBULATORIAL	115.792.000	200.000	10.333.000	1.280.000	126.125.000	1.480.000	127.605.000
303	SUPORTE PROFILATICO E TERAPEUTICO	2.470.000		15.419.000		17.889.000		17.889.000
304	VIGILANCIA SANITARIA			508.000	120.000		120.000	628.000
305	VIGILANCIA EPIDEMIOLOGICA	6.204.000		13.615.000	465.000	19.819.000	465.000	20.284.000
306	ALIMENTACAO E NUTRICAO			60.000	20.000	60.000	20.000	80.000
	TOTAL	310.080.000	2.924.000	80.935.000	7.305.000	391.015.000	10.229.000	401.244.000
11	TRABALHO							
122	ADMINISTRACAO GERAL	5.137.000	300.000			5.137.000	300.000	5.437.000
128	FORMACAO DE RECURSOS HUMANOS	70.000				70.000		70.000
333	EMPREGABILIDADE	1.264.000	150.000			1.264.000	150.000	1.414.000
334	FOMENTO AO TRABALHO	1.542.000	461.000	1.139.000	4.903.000	2.681.000	5.364.000	8.045.000
	TOTAL	8.013.000	911.000	1.139.000	4.903.000	9.152.000	5.814.000	14.966.000
12	EDUCACAO							
306	ALIMENTACAO E NUTRICAO	7.000.000		10.869.000		17.869.000		17.869.000
361	ENSINO FUNDAMENTAL	101.396.000	23.884.000	272.997.000	3.029.000	374.393.000	26.913.000	401.306.000
365	EDUCACAO INFANTIL	31.472.000	7.505.000	33.180.000	7.859.000	64.652.000	15.364.000	80.016.000
366	EDUCACAO DE JOVENS E ADULTOS	509.000		3.344.000		3.843.000		3.843.000
367	EDUCACAO ESPECIAL	7.343.000	6.131.000	1.090.000		8.433.000	6.131.000	14.564.000
	TOTAL	147.720.000	37.520.000	321.470.000	10.888.000	469.190.000	48.408.000	517.598.000
13	CULTURA							
122	ADMINISTRACAO GERAL	2.625.000	70.000			2.625.000	70.000	2.695.000
391	PATRIMONIO HISTORICO, ARTISTICO E ARQUEOLOGICO	227.000	120.000			227.000	120.000	347.000
392	DIFUSAO CULTURAL	2.687.000	475.000			2.687.000	475.000	3.162.000
	TOTAL	5.539.000	665.000			5.539.000	665.000	6.204.000
14	DIREITOS DA CIDADANIA							
122	ADMINISTRACAO GERAL	10.149.000	112.000			10.149.000	112.000	10.261.000
128	FORMACAO DE RECURSOS HUMANOS	40.000				40.000		40.000
242	ASSISTENCIA AO PORTADOR DE DEFICIENCIA	175.000	17.000			175.000	17.000	192.000
243	ASSISTENCIA A CRIANCA E AO ADOLESCENTE	150.000	30.000			150.000	30.000	180.000
244	ASSISTENCIA COMUNITARIA	15.000	3.000			15.000	3.000	18.000
422	DIREITOS INDIVIDUAIS, COLETIVOS E DIFUSOS	840.000	177.000			840.000	177.000	1.017.000
423	ASSISTENCIA AOS POVOS INDIGENAS	48.000	17.000			48.000	17.000	65.000
	TOTAL	11.417.000	356.000			11.417.000	356.000	11.773.000
15	URBANISMO							
122	ADMINISTRACAO GERAL	131.622.000	783.000	19.465.000	417.000	151.087.000	1.200.000	152.287.000
126	TECNOLOGIA DA INFORMATIZACAO			30.000	195.000	30.000	195.000	225.000
127	ORCAMENTO TERRITORIAL	490.000	200.000			490.000	200.000	690.000
128	FORMACAO DE RECURSOS HUMANOS	110.000		225.000		335.000		335.000
244	ASSISTENCIA COMUNITARIA		7.954.000	4.000	26.000		7.980.000	7.984.000
391	PATRIMONIO HISTORICO, ARTISTICO E ARQUEOLOGICO	2.000.000		40.000	200.000	2.040.000	200.000	2.240.000
451	INFRA-ESTRUTURA URBANA	27.816.000	15.911.000	11.455.000	151.714.000	39.271.000	167.625.000	206.896.000
452	SERVICOS URBANOS	84.987.000		44.047.000	18.010.000	129.034.000	18.010.000	147.044.000
453	TRANSPORTES COLETIVOS URBANOS	636.000	1.601.000	2.895.000	561.000	3.531.000	2.162.000	5.693.000
	TOTAL	247.661.000	26.449.000	78.161.000	171.123.000	325.822.000	197.572.000	523.394.000
16	HABITACAO							
482	HABITACAO URBANA	100.000	2.000.000	100.000	32.200.000	200.000	34.200.000	34.400.000
	TOTAL	100.000	2.000.000	100.000	32.200.000	200.000	34.200.000	34.400.000
17	SANEAMENTO							
512	SANEAMENTO BASICO URBANO	745.000	5.000.000	100.000	40.718.000	845.000	45.718.000	46.563.000
	TOTAL	745.000	5.000.000	100.000	40.718.000	845.000	45.718.000	46.563.000



ADMINISTRACAO GERAL				RECURSOS DE TODAS AS FONTES			
35532708 DEMONSTRATIVO DA DESPESA POR FUNCAO/SUBFUNCAO E CATEGORIA ECONOMICA				R\$ 1,00			
COD.	ESPECIFICACAO	FONTES DO TESOURO		OUTRAS FONTES		TOTAL	
		CORRENTE	CAPITAL	CORRENTE	CAPITAL	CORRENTE	GERAL
18	GESTÃO AMBIENTAL						
122	ADMINISTRAÇÃO GERAL	11.194.000				11.194.000	11.194.000
126	FORMAÇÃO DE RECURSOS HUMANOS	50.000				50.000	50.000
541	PRESERVAÇÃO E CONSERVAÇÃO AMBIENTAL	1.379.000	2.317.000	869.000	300.000	2.248.000	4.865.000
542	CONTROLE AMBIENTAL	60.000				60.000	60.000
19	CIÊNCIA E TECNOLOGIA						
122	ADMINISTRAÇÃO GERAL	3.363.000	351.000			3.363.000	3.714.000
126	TECNOLOGIA DA INFORMÁTICA	903.000	201.000			903.000	1.104.000
128	FORMAÇÃO DE RECURSOS HUMANOS	98.000				98.000	98.000
	TOTAL	4.364.000	552.000			4.364.000	4.916.000
20	AGRICULTURA						
122	ADMINISTRAÇÃO GERAL	18.253.000	100.000			18.253.000	18.353.000
126	FORMAÇÃO DE RECURSOS HUMANOS	55.000				55.000	55.000
541	PRESERVAÇÃO E CONSERVAÇÃO AMBIENTAL	56.000				56.000	56.000
602	PROMOÇÃO DA PRODUÇÃO ANIMAL	210.000	670.000			210.000	880.000
605	ABASTECIMENTO	1.661.000	2.492.000			1.661.000	4.153.000
	TOTAL	20.235.000	3.262.000			20.235.000	23.497.000
23	COMÉRCIO E SERVIÇOS						
122	ADMINISTRAÇÃO GERAL	4.447.000	190.000			4.447.000	4.637.000
691	PROMOÇÃO COMERCIAL	240.000	900.000			240.000	1.140.000
695	TURISMO	3.970.000		200.000		4.170.000	4.170.000
	TOTAL	8.657.000	1.090.000	200.000		8.857.000	9.947.000
27	DESPORTO E LAZER						
122	ADMINISTRAÇÃO GERAL	7.791.000	31.000			7.791.000	7.822.000
812	DESPORTO COMUNITÁRIO	2.043.000	10.492.000	4.785.000		6.828.000	17.320.000
	TOTAL	9.834.000	10.523.000	4.785.000		14.619.000	25.142.000
28	ENCARGOS ESPECIAIS						
843	SERVIÇO DA DÍVIDA INTERNA	19.850.000	25.815.000			19.850.000	45.665.000
844	SERVIÇO DA DÍVIDA EXTERNA	30.000				30.000	30.000
846	OUTROS ENCARGOS ESPECIAIS	92.557.000	2.170.000			92.557.000	94.727.000
	TOTAL	112.437.000	27.985.000			112.437.000	140.422.000
99	RESERVA DE CONTINGÊNCIA						
999	RESERVA DE CONTINGÊNCIA						18.400.000
	TOTAL						18.400.000
	TOTAL	1.186.179.000	127.152.000	505.241.000	278.678.000	1.691.420.000	405.830.000

ADMINISTRACAO GERAL				RECURSOS DE TODAS AS FONTES			
35532609 DEMONSTRATIVO DA DESPESA POR PROGRAMA E ESPERA				R\$ 1,00			
COD.	ESPECIFICACAO	FONTES DO TESOURO		OUTRAS FONTES		TOTAL	
		FISCAL	SEGURIDADE	FISCAL	SEGURIDADE	FISCAL	GERAL
1008	SISTEMA VIÁRIO DO MUNICÍPIO DE MANAUS	33.331.000		160.468.000		193.799.000	193.799.000
1017	PREVENÇÃO DE DESASTRES	220.000				220.000	220.000
1031	CAPTAÇÃO E DISTRIBUIÇÃO DE ÁGUA POTÁVEL	2.605.000				2.605.000	2.605.000
1033	LOGRADOUROS PÚBLICOS DE MANAUS	2.860.000				2.860.000	2.860.000
1035	HABITAÇÃO POPULAR	2.100.000		32.300.000		34.400.000	34.400.000
1036	IGARAPÊS DE MANAUS	5.745.000		30.000.000		35.745.000	35.745.000
1038	DESENVOLVIMENTO COMUNITÁRIO	7.954.000				7.954.000	7.954.000
1040	ATUAÇÃO PARLAMENTAR	1.600.000				1.600.000	1.600.000
1042	ASSISTÊNCIA A PESSOA IDOSA NO MUNICÍPIO DE MANAUS		1.565.000		25.000	1.590.000	1.590.000
1045	DESENVOLVIMENTO DE AÇÕES AMBIENTAIS	2.773.000		1.000.000		3.773.000	3.773.000
1047	GESTÃO DE PLANEJAMENTO E GEOPROCESSAMENTO URBANO	651.000				651.000	651.000
1048	ABASTECIMENTO	5.033.000				5.033.000	5.033.000
1049	GERAÇÃO DE EMPREGO E RENDA	1.140.000				1.140.000	1.140.000
1050	DEBITA E CONTROLE AMBIENTAL	152.000				152.000	152.000
1051	REPRESENTAÇÃO JURÍDICA DA PREFEITURA DE MANAUS	54.000				54.000	54.000
1052	CONSERVAÇÃO E ADAPTAÇÃO DE PRÉDIOS PRÓPRIOS	58.000				58.000	58.000
1053	PROGRAMA DE DESENVOLVIMENTO DO TURISMO	5.970.000		440.000		6.410.000	6.410.000
1056	PROGRAMA DE ASSISTÊNCIA SOCIAL: PROTEÇÃO BÁSICA E ESPECIAL		4.884.000			4.884.000	4.884.000
1063	PROMOÇÃO DO ESPORTE E LAZER	12.535.000		4.785.000		17.320.000	17.320.000
1065	PROGRAMA DE PESQUISA, MONITORAMENTO E AVALIAÇÃO DOS PROJETOS SOCIAIS		64.000			64.000	64.000
1066	PROGRAMA DE TRANSFERÊNCIA DE RENDA E CIDADANIA		2.515.000			2.515.000	2.515.000
1067	PROGRAMA DE SEGURANÇA ALIMENTAR E NUTRICIONAL		100.000			100.000	100.000
1068	DESENVOLVIMENTO LOCAL	124.000				124.000	124.000
1069	QUALIFICAÇÃO E CAPACITAÇÃO PARA O EMPREENDEDORISMO	1.414.000				1.414.000	1.414.000
1071	APOIO AO EMPREENDEDORISMO	1.405.000		1.772.000		3.177.000	3.177.000
1073	PROMOÇÃO DE APOIO A REDE SÓCIO-ASSISTENCIAL DO MUNICÍPIO		2.620.000		5.986.000	8.606.000	8.606.000
1074	ASSISTÊNCIA À INFÂNCIA E À JUVENTUDE		30.000		274.000	304.000	304.000
1077	GERENCIAMENTO DO DESENVOLVIMENTO URBANO E AMBIENTAL	850.000		61.000		911.000	911.000
1078	PROMOÇÃO DOS DIREITOS DA INFÂNCIA, JUVENTUDE E FAMÍLIA		1.396.000			1.396.000	1.396.000
1079	CASA DE APOIO		202.000			202.000	202.000
1080	MUNICIPALIZAÇÃO DE MEDIDAS SÓCIO-EDUCATIVAS		10.000			10.000	10.000
1084	LIMPEZA E SERVIÇOS PÚBLICOS	84.862.000				84.862.000	84.862.000
1085	ATENDIMENTO À CRIANÇA DE 0 A 5 ANOS	38.977.000		33.830.000		72.807.000	72.807.000
1086	ENSINO RURAL	13.223.000		10.019.000		23.242.000	23.242.000
1087	EDUCAÇÃO INCLUSIVA	13.474.000		1.090.000		14.564.000	14.564.000
1088	MANUTENÇÃO E EXPANSÃO DO ENSINO FUNDAMENTAL	57.065.000		179.788.000		236.853.000	236.853.000
1089	SERVIÇOS URBANOS			41.689.000		41.689.000	41.689.000
1090	INOVAÇÕES DO ENSINO FUNDAMENTAL	5.185.000		2.189.000		7.374.000	7.374.000
1091	EDUCAÇÃO E CIDADANIA	509.000		3.334.000		3.843.000	3.843.000
1092	FORMAÇÃO INICIAL E CONTINUADA DOS PROFISSIONAIS DA EDUCAÇÃO	2.650.000		1.170.000		3.820.000	3.820.000
1093	ARTE-EDUCAÇÃO	100.000				100.000	100.000
1096	AÇÕES COMPLEMENTARES AO ENSINO	9.100.000		10.869.000		19.969.000	19.969.000
1097	INCENTIVO À FORMAÇÃO E À PRODUÇÃO ARTÍSTICA E CULTURAL	272.000				272.000	272.000
1099	INCENTIVO À PRESERVAÇÃO DO PATRIMÔNIO ARTÍSTICO, HISTÓRICO E CULTURAL	47.000				47.000	47.000
1103	APOIO ÀS FORÇAS ARMADAS	90.000				90.000	90.000
1104	OPERACIONALIZAÇÃO DAS ATIVIDADES DA GCM	1.346.000		1.378.000		2.724.000	2.724.000
1106	PROTEÇÃO E DEFESA DOS DIREITOS DO CONSUMIDOR	111.000				111.000	111.000
1107	PROMOÇÃO DOS DIREITOS INDÍGENAS	65.000				65.000	65.000
1108	POLÍTICAS DE GÊNERO, RAÇA E INCLUSÃO	228.000	15.000			243.000	243.000
1109	APOIO JURÍDICO	20.000				20.000	20.000
1116	CONSCIENTIZAÇÃO DA POPULAÇÃO	20.000				20.000	20.000
1117	DESAPROPRIAÇÕES PARA O SISTEMA VIÁRIO E URBANO DO MUNICÍPIO DE MANAUS	3.280.000				3.280.000	3.280.000
1119	PROGRAMA DE INCLUSÃO DIGITAL			30.000		30.000	30.000
1120	MELHORIA DO TRANSPORTE URBANO	2.237.000		3.456.000		5.693.000	5.693.000
1122	DIFUSÃO CULTURAL	2.616.000				2.616.000	2.616.000
1123	FORTEALECIMENTO DA MOBILIZAÇÃO, PARTICIPAÇÃO SOCIAL E QUALIDADE DO TRABALHO	18.000	12.000			30.000	30.000
1124	PRESERVAÇÃO DO PATRIMÔNIO MATERIAL E IMATERIAL	474.000				474.000	474.000
1125	MELHORIA DO TRÂNSITO NA CIDADE DE MANAUS			2.640.000		2.640.000	2.640.000
1126	ENFRENTAMENTO À VIOLÊNCIA SEXUAL		421.000			421.000	421.000
1127	PROMOÇÃO DOS DIREITOS DA CRIANÇA, DO ADOLESCENTE E DA FAMÍLIA		243.000			243.000	243.000
1128	RESGATE SOCIAL						
1129	DESENVOLVIMENTO E GESTÃO DE PROGRAMAS E PROJETOS AMBIENTAIS	831.000		169.000		1.000.000	1.000.000
1131	CIÊNCIA E TECNOLOGIA	74.000				74.000	74.000
1133	PROGRAMA "FALA CIDADÃO"	150.000				150.000	150.000
1134	PROGRAMA "EXERCENDO A CIDADANIA"	105.000				105.000	105.000
1140	RESPOSTA A DESASTRES	550.000				550.000	550.000
1145	TRANSFERÊNCIA PARA AGENTE FINANCEIRO	300.000		4.270.000		4.570.000	4.570.000
1146	APOIO ÀS ATIVIDADES DOS CONSELHOS TUTELARES E CONSELHO MUNICIPAL DOS DIREITOS DA CRIANÇA E DO ADOLESCENTE - CMCA	150.000				150.000	150.000
1147	PROGRAMA NACIONAL DE INCLUSÃO DE JOVENS	20.000				20.000	20.000
1148	GESTÃO DE MOBILIDADE URBANA	150.000				150.000	150.000
1150	PROGRAMA DE MODERNIZAÇÃO DO SISTEMA DE ARRECAÇÃO	100.000				100.000	100.000
1151	DESEBUCRATIZAR E DAR Celeridade À ANÁLISE DE PROJETOS	200.000				200.000	200.000
1152	PROGRAMA DE HABITAÇÃO DE INTERESSE SOCIAL	270.000				270.000	270.000
1154	ATENÇÃO BÁSICA		108.606.000		45.946.000	154.552.000	154.552.000
1155	ATENÇÃO ESPECIALIZADA		115.992.000		11.613.000	127.605.000	127.605.000
1156	ASSISTÊNCIA FARMACÊUTICA		2.470.000		15.419.000	17.889.000	17.889.000

ADMINISTRACAO GERAL				RECURSOS DE TODAS AS FONTES			
35532609 DEMONSTRATIVO DA DESPESA POR PROGRAMA E ESPERA				R\$ 1,00			
COD.	ESPECIFICACAO	FONTES DO TESOURO		OUTRAS FONTES		TOTAL	
		FISCAL	SEGURIDADE	FISCAL	SEGURIDADE	FISCAL	SEGURIDADE
1157	VIGILANCIA SANITARIA				628.000	628.000	628.000
1158	VIGILANCIA EPIDEMIOLOGICA E AMBIENTAL		6.204.000		14.080.000	20.284.000	20.284.000
1159	ALIMENTACAO E NUTRICAO				80.000	80.000	80.000
1160	PROGRAMA DE DESENVOLVIMENTO URBANO E INCLUSAO SOCIO-AMBIENTAL DE MANAUS	1.500.000		39.999.000	8.001.000	41.499.000	49.500.000
1164	PROGRAMA DE ATUALIZACAO DA LEGISLACAO URBANISTICA	100.000			100.000	100.000	100.000
1165	EXECUCAO DA POLITICA MUNICIPAL DE DIREITOS HUMANOS		100.000			100.000	100.000
1166	GERENCIAMENTO DO PATRIMONIO HISTORICO E CULTURAL	100.000			100.000	100.000	100.000
4002	PROGRAMA DE GESTAO ADMINISTRATIVA	469.417.000	97.705.000	88.465.000	270.000	557.882.000	655.857.000
4007	PROGRAMA DE INTEGRACAO E PARTICIPACAO SOCIAL	132.000			132.000	132.000	132.000
4020	GESTAO DA POLITICA DE COMUNICACAO SOCIAL DO MUNICIPIO DE MANAUS	8.693.000			8.693.000	8.693.000	8.693.000
4023	DESENVOLVIMENTO E MANUTENCAO DO HARDWARE	1.035.000			1.035.000	1.035.000	1.035.000
4024	DESENVOLVIMENTO E MANUTENCAO DE SOFTWARE	167.000			167.000	167.000	167.000
4025	MODERNIZACAO DA ADMINISTRACAO TRIBUTARIA	2.425.000		8.500.000	10.925.000	10.925.000	10.925.000
4036	GESTAO DE BENS PUBLICOS	125.000		435.000	560.000	560.000	560.000
4037	PROMOVER A FORMACAO DO PROFISSIONAL SERVIDOR	794.000	1.408.000	225.000	224.000	1.019.000	2.651.000
4040	ASSISTENCIA A REDE DE PROTECAO DO PORTADOR DE DEFICIENCIA		100.000			100.000	100.000
5001	PROGRAMA COM ENCARGOS ESPECIAIS	53.236.000	101.362.000	17.002.000		53.236.000	171.600.000
9999	RESERVA DE CONTINGENCIA	18.400.000				18.400.000	18.400.000
TOTAL		883.567.000	448.164.000	664.371.000	119.548.000	1.547.938.000	2.115.650.000

ADMINISTRACAO GERAL				RECURSOS DE TODAS AS FONTES			
35532610 DEMONSTRATIVO DA DESPESA POR PROGRAMA E CATEGORIA ECONOMICA				R\$ 1,00			
COD.	ESPECIFICACAO	FONTES DO TESOURO		OUTRAS FONTES		TOTAL	
		CORRENTE	CAPITAL	CORRENTE	CAPITAL	CORRENTE	CAPITAL
1008	SISTEMA VIARIO DO MUNICIPIO DE MANAUS	25.785.000	7.546.000	9.110.000	151.358.000	34.895.000	158.904.000
1017	PREVENCAO DE DESASTRES	160.000	60.000			160.000	60.000
1031	CAPTACAO E DISTRIBUICAO DE AGUA POTAVEL	200.000	2.405.000			200.000	2.405.000
1033	LOGRADOUROS PUBLICOS DE MANAUS	150.000	2.710.000			150.000	2.710.000
1035	HABITACAO POPULAR	100.000	2.000.000	100.000	32.200.000	200.000	34.200.000
1036	IGARAPES DE MANAUS	745.000	5.000.000	100.000	29.900.000	845.000	34.900.000
1038	DESENVOLVIMENTO COMUNITARIO		7.954.000				7.954.000
1040	ATUACAO PARLAMENTAR	1.600.000				1.600.000	1.600.000
1042	ASSISTENCIA A PESSOA IDOSA NO MUNICIPIO DE MANAUS	1.100.000	465.000	25.000		1.125.000	465.000
1045	DESENVOLVIMENTO DE ACOES AMBIENTAIS	868.000	1.905.000	708.000	300.000	1.568.000	2.205.000
1047	GESTAO DE PLANEJAMENTO E GEOPROCESSAMENTO URBANO	651.000				651.000	651.000
1048	ABASTECIMENTO	1.871.000	3.162.000			1.871.000	3.162.000
1049	GERACAO DE EMPREGO E RENDA	240.000	900.000			240.000	900.000
1050	DEPESA E CONTROLE AMBIENTAL	140.000	12.000			140.000	12.000
1051	REPRESENTACAO JURIDICA DA PREFEITURA DE MANAUS	54.000				54.000	54.000
1052	CONSERVACAO E ADAPTACAO DE PREDIOS PROPRIOS	55.000	3.000			55.000	3.000
1053	PROGRAMA DE DESENVOLVIMENTO DO TURISMO	5.970.000		240.000	200.000	6.210.000	200.000
1056	PROGRAMA DE ASSISTENCIA SOCIAL: PROTECAO BASICA E ESPECIAL	3.666.000	1.218.000			3.666.000	1.218.000
1063	PROMOCAO DO ESPORTE E LAZER	2.043.000	10.492.000	4.785.000		6.828.000	10.492.000
1065	PROGRAMA DE PESQUISA, MONITORAMENTO E AVALIACAO DOS PROJETOS SOCIAIS	64.000				64.000	64.000
1066	PROGRAMA DE TRANSFERENCIA DE RENDA E CIDADANIA	2.515.000				2.515.000	2.515.000
1067	PROGRAMA DE SEGURANCA ALIMENTAR E NUTRICIONAL	100.000				100.000	100.000
1068	DESENVOLVIMENTO LOCAL	107.000	17.000			107.000	17.000
1069	QUALIFICACAO E CAPACITACAO PARA O EMPREENDEDORISMO	1.264.000	150.000			1.264.000	150.000
1071	APOIO AO EMPREENDEDORISMO	1.239.000	166.000	1.139.000	633.000	2.378.000	799.000
1073	PROGRAMA DE APOIO A REDE SOCIO-ASSISTENCIAL DO MUNICIPIO	2.620.000		5.701.000	285.000	8.321.000	285.000
1074	ASSISTENCIA A INFANCIA E A JUVENTUDE	30.000		270.000	4.000	300.000	4.000
1077	GERENCIAMENTO DO DESENVOLVIMENTO URBANO E AMBIENTAL	250.000	600.000	30.000	31.000	280.000	631.000
1078	PROMOCAO DOS DIREITOS DA INFANCIA, JUVENTUDE E FAMILIA	1.350.000	46.000			1.350.000	46.000
1079	CASA DE APOIO	130.000	72.000			130.000	72.000
1080	MUNICIPALIZACAO DE MEDIDAS SOCIO-EDUCATIVAS	10.000				10.000	10.000
1084	LIMPEZA E SERVICOS PUBLICOS	84.862.000				84.862.000	84.862.000
1085	ATENDIMENTO A CRIANCA DE 0 A 5 ANOS	31.472.000	7.505.000	33.180.000	650.000	64.652.000	8.155.000
1086	ENSINO RURAL	6.723.000	6.500.000	9.916.000	103.000	16.639.000	6.603.000
1087	EDUCACAO INCLUSIVA	7.343.000	6.131.000	1.090.000		8.433.000	6.131.000
1088	MANUTENCAO E EXPANSAO DO ENSINO FUNDAMENTAL	43.681.000	13.384.000	176.862.000	2.926.000	220.543.000	16.310.000
1089	SERVICOS URBANOS			41.689.000		41.689.000	41.689.000
1090	INOVACOES DO ENSINO FUNDAMENTAL	3.665.000	1.520.000	2.189.000		5.854.000	1.520.000
1091	EDUCACAO E CIDADANIA	509.000		3.334.000		3.843.000	3.843.000
1092	FORMACAO INICIAL E CONTINUADA DOS PROFISSIONAIS DA EDUCACAO	2.650.000		1.170.000		3.820.000	3.820.000
1093	ARTE-EDUCACAO	80.000	20.000			80.000	20.000
1096	ACOES COMPLEMENTARES AO ENSINO	8.950.000	150.000	10.869.000		19.819.000	150.000
1097	INCENTIVO A FORMACAO E A PRODUCAO ARTISTICA E CULTURAL	272.000				272.000	272.000
1099	INCENTIVO A PRESERVACAO DO PATRIMONIO ARTISTICO, HISTORICO E CULTURAL	7.000	40.000			7.000	40.000
1103	APOIO AS FORÇAS ARMADAS	70.000	20.000			70.000	20.000
1104	OPERACIONALIZACAO DAS ATIVIDADES DA OCM	950.000	396.000	827.000	551.000	1.777.000	947.000
1106	PROMOCAO E DEFESA DOS DIREITOS DO CONSUMIDOR	103.000	8.000			103.000	8.000
1107	PROMOCAO DOS DIREITOS INDIGENAS	48.000	17.000			48.000	17.000
1108	POLITICAS DE GENERO, RAÇA E INCLUSAO	205.000	38.000			205.000	38.000
1109	APOIO JURIDICO	20.000				20.000	20.000
1116	CONSCIENTIZACAO DA POPULACAO	20.000				20.000	20.000
1117	DESAPROPRIACOES PARA O SISTEMA VIARIO E URBANO DO MUNICIPIO DE MANAUS	630.000	2.650.000			630.000	2.650.000
1119	PROGRAMA DE INCLUSAO DIGITAL			4.000	26.000	4.000	26.000
1120	MEMORIA DO TRANSPORTE URBANO	636.000	1.601.000	2.895.000	561.000	3.531.000	2.162.000
1122	DIFUSAO CULTURAL	2.191.000	425.000			2.191.000	425.000
1123	FORTALECIMENTO DA MOBILIZACAO, PARTICIPACAO SOCIAL E QUALIDADE DO TRABALHO	24.000	6.000			24.000	6.000
1124	PRESERVACAO DO PATRIMONIO MATERIAL E IMATERIAL	344.000	130.000			344.000	130.000
1125	MELHORIA DO TRANSITO NA CIDADE DE MANAUS			2.315.000	325.000	2.315.000	325.000
1126	ENFRENTAMENTO A VIOLENCIA SEXUAL	361.000	60.000			361.000	60.000
1127	PROMOCAO DOS DIREITOS DA CRIANCA, DO ADOLESCENTE E DA FAMILIA	110.000	30.000			110.000	30.000
1128	RESGATE SOCIAL	139.000	104.000			139.000	104.000
1129	DESENVOLVIMENTO E GESTAO DE PROGRAMAS E PROJETOS AMBIENTAIS	431.000	400.000	169.000		600.000	400.000
1131	CIENTIA E TECNOLOGIA	66.000	8.000			66.000	8.000
1133	PROGRAMA "FALA CIDADAO"	93.000	57.000			93.000	57.000
1134	PROGRAMA "EXERCENDO A CIDADANIA"	105.000				105.000	105.000
1140	RESPONSA A DESASTRES	490.000	60.000			490.000	60.000
1145	TRANSFERENCIA PARA AGENTE FINANCEIRO	30.000	270.000		4.270.000	30.000	4.540.000
1146	APOIO AS ATIVIDADES DOS CONSELHOS TUTELARES E CONSELHO MUNICIPAL DOS DIREITOS DA CRIANCA E DO ADOLESCENTE - CMCA	120.000	30.000			120.000	30.000
1147	PROGRAMA NACIONAL DE INCLUSAO DE JOVENS	20.000				20.000	20.000
1148	GESTAO DE MOBILIDADE URBANA	150.000				150.000	150.000
1150	PROGRAMA DE MODERNIZACAO DO SISTEMA DE ARRECADACAO		100.000				100.000
1151	DESBUROCRATIZAR E DAR Celeridade A ANALISE DE PROJETOS	150.000	50.000			150.000	50.000
1152	PROGRAMA DE HABITACAO DE INTERESSE SOCIAL	220.000	50.000			220.000	50.000
1154	ATENCAO BASICA	106.009.000	2.597.000	40.776.000	5.170.000	146.785.000	7.767.000
1154	ATENCAO ESPECIALIZADA	115.792.000	260.000		1.280.000	126.072.000	1.480.000
1156	ASSISTENCIA FARMACEUTICA	2.470.000		15.419.000		17.889.000	
1157	VIGILANCIA SANITARIA			508.000	120.000	508.000	120.000
1158	VIGILANCIA EPIDEMIOLOGICA E AMBIENTAL	6.204.000		13.615.000	465.000	19.819.000	465.000
1159	ALIMENTACAO E NUTRICAO			60.000	20.000	60.000	20.000
1160	PROGRAMA DE DESENVOLVIMENTO URBANO E INCLUSAO SOCIO-AMBIENTAL DE MANAUS	1.470.000	30.000	3.662.000	44.338.000	5.132.000	44.368.000
1164	PROGRAMA DE ATUALIZACAO DA LEGISLACAO URBANISTICA	100.000				100.000	100.000
1165	EXECUCAO DA POLITICA MUNICIPAL DE DIREITOS HUMANOS	100.000				100.000	100.000
1166	GERENCIAMENTO DO PATRIMONIO HISTORICO E CULTURAL	100.000				100.000	100.000
4002	PROGRAMA DE GESTAO ADMINISTRATIVA	560.298.000	6.824.000	87.873.000	862.000	648.171.000	7.686.000
4007	PROGRAMA DE INTEGRACAO E PARTICIPACAO SOCIAL	132.000				132.000	132.000
4020	GESTAO DA POLITICA DE COMUNICACAO SOCIAL DO MUNICIPIO DE MANAUS	8.693.000				8.693.000	8.693.000
4023	DESENVOLVIMENTO E MANUTENCAO DO HARDWARE	834.000	201.000			834.000	201.000
4024	DESENVOLVIMENTO E MANUTENCAO DE SOFTWARE	167.000				167.000	167.000
4025	MODERNIZACAO DA ADMINISTRACAO TRIBUTARIA	1.775.000	650.000	6.500.000	2.000.000	8.275.000	2.650.000
4036	GESTAO DE BENS PUBLICOS	125.000		335.000	100.000	460.000	100.000
4037	PROMOVER A FORMACAO DO PROFISSIONAL SERVIDOR	2.180.000	22.000	449.000		2.629.000	22.000
4040	ASSISTENCIA A REDE DE PROTECAO DOS DIREITOS DO PORTADOR DE DEFICIENCIA	100.000				100.000	100.000
5001	PROGRAMA COM ENCARGOS ESPECIAIS	126.613.000	27.985.000	17.002.000		143.615.000	27.985.000
9999	RESERVA DE CONTINGENCIA						18.400.000
TOTAL		1.186.179.000	127.152.000	505.241.000	278.678.000	1.691.420.000	405.830.000

ADMINISTRACAO GERAL		RECURSOS DE TODAS AS FONTES					
35532611 DEMONSTRATIVO DA DESPESA POR Acao E ESFERA		R\$ 1,00					
COD.	ESPECIFICACAO	FONTES DO TESOURO		OUTRAS FONTES		TOTAL	
		FISCAL	SEGURIDADE	FISCAL	SEGURIDADE	FISCAL	SEGURIDADE
1008	SISTEMA DE ABASTECIMENTO DE ÁGUA	2.605.000				2.605.000	2.605.000
1009	EXPANSÃO DO SISTEMA VIÁRIO E DEMAIS OBRAS COMPLEMENTARES	7.373.000		69.810.000		77.183.000	77.183.000
1030	CONSTRUÇÃO OU AMPLIAÇÃO DE LOGRADOUROS PÚBLICOS	2.390.000				2.390.000	2.390.000
1032	CONSTRUÇÃO DE CASAS POPULARES	2.100.000		32.300.000		34.400.000	34.400.000
1033	SANEAMENTO DE IGARAPÉS DE MANAUS	5.745.000		30.000.000		35.745.000	35.745.000
1034	CONSTRUÇÃO DE CENTROS COMUNITARIOS	6.567.000				6.567.000	6.567.000
1039	IMPLEMENTAÇÃO DO REFÚGIO DA VIDA SILVESTRE SAUTH CASTANHEIRA	300.000				300.000	300.000
1040	ELABORAÇÃO DE PROJETOS PARA A RECUPERAÇÃO E PROTEÇÃO DE ESPAÇOS ESPECIALMENTE PROTEGIDOS	30.000				30.000	30.000
1041	IMPLEMENTAÇÃO DO CENTRO DE READAPTAÇÃO DE ANIMAIS SILVESTRES	100.000				100.000	100.000
1042	IMPLANTAÇÃO DE CORREDORES ECOLÓGICOS	100.000		1.000.000		1.100.000	1.100.000
1044	IMPLEMENTAÇÃO DO PARQUE MUNICIPAL DAS NASCENTES DO MINDU	37.000				37.000	37.000
1045	IMPLANTAÇÃO E MANUTENÇÃO DO CENTRO DE PRODUÇÃO DE MUDAS	550.000				550.000	550.000
1046	CONSTRUÇÃO DE SHOPPING POPULAR PARA CAMELÔS	1.050.000				1.050.000	1.050.000
1049	PADRONIZAÇÃO DAS BANCAS DOS VENDEDORES AMBULANTES DA CIDADE DE MANAUS	33.000				33.000	33.000
1090	CONSTRUÇÃO DE CRECHES MUNICIPAIS	3.500.000		650.000		4.150.000	4.150.000
1092	CONSTRUÇÃO DE CENTROS MUNICIPAIS DE EDUCAÇÃO INFANTIL - CMEI's	4.000.000				4.000.000	4.000.000
1093	AMPLIAÇÃO DE CENTROS MUNICIPAIS DE EDUCAÇÃO INFANTIL - CMEI's	500.000				500.000	500.000
1094	CONSTRUÇÃO DE ESCOLAS RURAIS	5.500.000				5.500.000	5.500.000
1099	INFORMÁTICA NA EDUCAÇÃO ESPECIAL	2.650.000				2.650.000	2.650.000
1101	CONSTRUÇÃO DE ESCOLAS DO ENSINO FUNDAMENTAL	8.574.000		2.426.000		11.000.000	11.000.000
1102	AMPLIAÇÃO DE ESCOLAS DO ENSINO FUNDAMENTAL	1.000.000				1.000.000	1.000.000
1103	CONSTRUÇÃO DE ESCOLAS INDÍGENAS	500.000				500.000	500.000
1104	DESAPROPRIAÇÃO DE IMÓVEIS PARA IMPLANTAÇÃO DE ESCOLAS	2.500.000				2.500.000	2.500.000
1109	IMPLEMENTAÇÃO DE PROJETOS PEDAGÓGICOS DO ENSINO FUNDAMENTAL	1.570.000		1.975.000		3.545.000	3.545.000
1111	PAGUE IPTU E GANHE PRÊMIOS	150.000				150.000	150.000
1116	APERFEIÇOAMENTO DA GESTÃO FAZENDÁRIA	2.275.000		8.500.000		10.775.000	10.775.000
1118	FORMAÇÃO DE DOCENTES EM NÍVEL SUPERIOR (GRADUAÇÃO/PÓS-GRADUAÇÃO)	2.400.000		1.000.000		3.400.000	3.400.000
1119	CAPACITAÇÃO DE DOCENTES EM INFORMÁTICA EDUCACIONAL (PROINFO/MEC)	50.000				50.000	50.000
1125	IMPLEMENTAÇÃO DE PROJETOS ARTÍSTICOS-EDUCACIONAIS DA SEMED	70.000				70.000	70.000
1136	IMPLEMENTAÇÃO DE PROJETOS CULTURAIS DE ARTISTAS LOCAIS	30.000				30.000	30.000
1140	REALIZAÇÃO DE SEMINÁRIOS CULTURAIS	20.000				20.000	20.000
1143	REALIZAÇÃO DO PRÊMIO CIDADE DE MANAUS	177.000				177.000	177.000
1145	REALIZAÇÃO DE OFICINAS ARTÍSTICAS	45.000				45.000	45.000
1146	IMPLANTAÇÃO DO MEMORIAL ÁUDIO VISUAL HISTÓRICO E ARTÍSTICO DE MANAUS	30.000				30.000	30.000
1156	ELABORAÇÃO DOS PLANOS DE MANEJO DAS UNIDADES	40.000				40.000	40.000
1157	IMPLANTAÇÃO DO SISTEMA DE INFORMAÇÃO AMBIENTAL	32.000				32.000	32.000
1159	EXPANSÃO DA REDE DE ILUMINAÇÃO PÚBLICA			3.200.000		3.200.000	3.200.000
1160	CONSTRUÇÃO DE VIADUTOS	2.109.000		90.658.000		92.767.000	92.767.000
1161	EXPANSÃO DOS EQUIPAMENTOS DA REDE DE ABASTECIMENTO	2.055.000				2.055.000	2.055.000
1162	REFORMA E RECUPERAÇÃO DE MERCADOS E FEIRAS	1.502.000				1.502.000	1.502.000
1179	IMPLEMENTAÇÃO DE PROJETOS PEDAGÓGICOS DA EDUCAÇÃO ESPECIAL	2.241.000				2.241.000	2.241.000
1180	IMPLEMENTAÇÃO DE PROJETOS PEDAGÓGICOS DA EDUCAÇÃO INFANTIL	20.000				20.000	20.000
1181	IMPLEMENTAÇÃO DE PROJETOS PEDAGÓGICOS DA EJA	150.000				150.000	150.000
1182	IMPLANTAÇÃO DE LABORATÓRIOS DE INFORMÁTICA NAS ESCOLAS	1.784.000				1.784.000	1.784.000
1183	DESAPROPRIAÇÃO DE BENS IMÓVEIS DO MUNICÍPIO	3.280.000				3.280.000	3.280.000
1185	IMPLANTAÇÃO DO SERVIÇO DE INSERÇÃO MUNICIPAL - SIM	130.000				130.000	130.000
1186	INCENTIVO E APOIO ÀS MANIFESTAÇÕES ARTÍSTICAS E CULTURAIS	140.000				140.000	140.000
1195	PRESERVAÇÃO DO PATRIMÔNIO CULTURAL MATERIAL E IMATERIAL DO MUNICÍPIO DE MANAUS	200.000				200.000	200.000
1202	CREAS- CENTRO DE REFERÊNCIA ESPECIALIZADO DE ASSISTÊNCIA SOCIAL		97.000				97.000
1221	IMPLANTAÇÃO DA UNIDADE MÓVEL DA OCM - "OUVIDORIA ITINERANTE"	63.000				63.000	63.000
1233	ATRAÇÃO DE INVESTIMENTOS	45.000				45.000	45.000
1234	ILUMINAÇÃO ARTÍSTICA			830.000		830.000	830.000
1242	IMPLANTAÇÃO DE TELECENTROS	150.000				150.000	150.000
1247	criação de incubadoras de empreendimentos	42.000				42.000	42.000
1260	REFORMA DO NÚCLEO DE TECNOLOGIA EDUCACIONAL - NTE	50.000				50.000	50.000
1263	IMPLANTAÇÃO DE UNIDADES DE CONSERVAÇÃO	40.000				40.000	40.000
1266	IMPLANTAÇÃO DO PARQUE LAGOA DO JAPIIM	500.000				500.000	500.000
1270	IMPLANTAÇÃO DO PROGRAMA DISK-MULHER	17.000				17.000	17.000
1273	IMPLANTAÇÃO DO PROGRAMA DE EDUCAÇÃO PATRIMONIAL	17.000				17.000	17.000
1278	CONSTRUÇÃO DE BIBLIOTECAS ESCOLARES	380.000				380.000	380.000
1282	FORTEALICAMENTO INSTITUCIONAL			1.500.000		1.500.000	1.500.000
1283	URBANIZAÇÃO INTEGRADA DE ÁREAS CARENTES DA CIDADE			18.836.000		18.836.000	18.836.000
1286	EXPANSÃO E AMPLIAÇÃO NA ATENÇÃO BÁSICA		2.597.000		3.170.000		5.767.000
1289	EXPANSÃO E AMPLIAÇÃO NA ASSISTÊNCIA DE MÉDIA E ALTA COMPLEXIDADE AMBULATORIAL E HOSPITALAR		200.000		500.000		700.000
1290	IMPLANTAÇÃO DA ESCOLA DAS ARTES DE MANAUS POLYTEAMA	150.000				150.000	150.000
1291	CONSTRUÇÃO E AMPLIAÇÃO DE INSTALAÇÕES DE ESPORTE E LAZER	5.796.000				5.796.000	5.796.000
1292	IMPLANTAÇÃO DA REDE METROPOLITANA SEM FIO DE ALTA VELOCIDADE	600.000				600.000	600.000
1293	IMPLANTAÇÃO DA EDUCAÇÃO AMBIENTAL NOS MERCADOS, FEIRAS E COMERCIO INFORMAL	56.000				56.000	56.000
1294	REFORMA DO CENTRO DE FORMAÇÃO PERMANENTE DO MAGISTÉRIO - CFPM	50.000				50.000	50.000
1295	REFORMA DO CENTRO MUNICIPAL DE EDUCAÇÃO DE JOVENS E ADULTOS - CEMEJA	50.000				50.000	50.000
1296	PARTICIPAÇÃO NO PROGRAMA SEGUNDO TEMPO	1.270.000		4.785.000		6.055.000	6.055.000
1298	MANUTENÇÃO DO "PROGRAMA MUNICIPAL NOSSO PRIMEIRO EMPREGO"	14.000.000				14.000.000	14.000.000
1300	ELABORAÇÃO DE ESTUDOS VOLTADOS PARA ATUALIZAÇÃO NA LEGISLAÇÃO URBANA	100.000				100.000	100.000
1301	CAPACITAÇÃO DOS SERVIDORES DA SEMPLAD	90.000				90.000	90.000
1303	APOIO AS ATIVIDADES DO CONSELHO MUNICIPAL DO PORTADOR DE DEFICIÊNCIA	48.000				48.000	48.000
1304	CONSTRUÇÃO DO PARQUE JORGE TEIXEIRA			1.097.000		1.097.000	1.097.000
1305	CONSTRUÇÃO DE INTERCEPTORES DE ESGOTO			4.248.000		4.248.000	4.248.000
1306	CONSTRUÇÃO DE ESTAÇÕES DE TRATAMENTO DE ESGOTO			6.570.000		6.570.000	6.570.000
1307	CONSTRUÇÃO DA CRECHE DO JORGE TEIXEIRA			7.209.000		7.209.000	7.209.000
1308	CONSTRUÇÃO DE CENTRO DE REFERÊNCIA ESPECIALIZADO DE ASSISTÊNCIA SOCIAL (CREAS) E DE CENTRO DE REFERÊNCIA DA ASSISTÊNCIA SOCIAL (CRAS)				8.001.000		8.001.000
1309	ADMINISTRAÇÃO DO PROORIS			539.000		2.039.000	2.039.000
1310	IMPLANTAÇÃO DO BOLSA FAMÍLIA MUNICIPAL		2.000.000				2.000.000
2001	MANUTENÇÃO ADMINISTRATIVA DA SEMPLAD	6.121.000				6.121.000	6.121.000
2002	SUPRIMENTO DE MATERIAIS DA SEMPLAD	600.000				600.000	600.000
2005	GESTÃO DE PLANEJAMENTO ESTRATÉGICO	561.000				561.000	561.000
2009	FOLHA DE PESSOAL DA SEMDEC	2.561.000				2.561.000	2.561.000
2010	MANUTENÇÃO ADMINISTRATIVA DA SEMDEC	874.000				874.000	874.000
2011	SUPRIMENTO DE MATERIAIS DA SEMDEC	240.000				240.000	240.000
2015	PREVENÇÃO DE DESASTRES	170.000				170.000	170.000
2019	FOLHA DE PESSOAL DA SEMPLAD	32.299.000				32.299.000	32.299.000
2020	FOLHA DE PESSOAL DO GABINETE CIVIL	6.623.000				6.623.000	6.623.000
2021	SUPRIMENTO DE MATERIAIS DO GABINETE CIVIL	330.000				330.000	330.000
2022	MANUTENÇÃO ADMINISTRATIVA DO GABINETE CIVIL	2.687.000				2.687.000	2.687.000
2025	ASSISTÊNCIA AO CERMHONIAL	27.000				27.000	27.000
2036	ATIVIDADES DE CONTROLE INTERNO	89.000				89.000	89.000
2038	FOLHA DE PESSOAL DA CCM	1.791.000				1.791.000	1.791.000
2039	MANUTENÇÃO ADMINISTRATIVA DA CCM	80.000				80.000	80.000
2040	SUPRIMENTO DE MATERIAIS DA CCM	110.000				110.000	110.000
2048	FOLHA DE PESSOAL DA SEMOSBH	55.170.000				55.170.000	55.170.000
2049	SUPRIMENTOS DE MATERIAIS DA SEMOSBH	2.510.000				2.510.000	2.510.000
2050	CONTRATAÇÃO DE SERVIÇOS DA SEMOSBH	10.284.000				10.284.000	10.284.000
2052	ATIVIDADE LEGISLATIVA E APROPRIAÇÃO DAS CONTAS PÚBLICAS	1.480.000				1.480.000	1.480.000
2053	DIVULGAÇÃO DAS ATIVIDADES LEGISLATIVAS DA CCM	120.000				120.000	120.000
2054	SUPRIMENTO DE MATERIAIS DA CCM	1.025.000				1.025.000	1.025.000
2055	CONTRATAÇÃO DE SERVIÇOS DA CCM	5.577.000				5.577.000	5.577.000
2056	FOLHA DE PESSOAL DA CCM	56.067.000				56.067.000	56.067.000
2063	EDUCAÇÃO AMBIENTAL	328.000				328.000	328.000
2064	SUPRIMENTO DE MATERIAIS DA SEMAGA	530.000				530.000	530.000
2066	MANUTENÇÃO ADMINISTRATIVA DA SEMAGA	4.288.000				4.288.000	4.288.000
2067	FOLHA DE PESSOAL DA SEMAGA	13.535.000				13.535.000	13.535.000
2070	ARBOORIZAÇÃO E PAISAGISMO DA CIDADE DE MANAUS	608.000				608.000	608.000
2071	MANUTENÇÃO DAS UNIDADES DE CONSERVAÇÃO	140.000				140.000	140.000
2074	MANUTENÇÃO DO PADRÃO DE HIGIENE E SEGURANÇA DOS MERCADOS E FEIRAS	316.000				316.000	316.000
2078	MANUTENÇÃO DO TERMINAL PESQUEIRO	150.000				150.000	150.000
2081	ASSISTÊNCIA TÉCNICA AOS PEQUENOS PRODUTORES RURAIS	880.000				880.000	880.000
2084	DIVULGAÇÃO DA PUBLICIDADE LEGAL	720.000				720.000	720.000
2085	PUBLICIDADE INSTITUCIONAL DE INTERESSE DA POPULAÇÃO E PMM	7.185.000				7.185.000	7.185.000
2086	REGISTRO, PRODUÇÃO E DOCUMENTAÇÃO DE INFORMAÇÕES DAS AÇÕES MUNICIPAIS	788.000				788.000	788.000
2088	FOLHA DE PESSOAL DA PGM	13.887.000				13.887.000	13.887.000
2090	SUPRIMENTO DE MATERIAIS DA PGM	174.000				174.000	174.000
2091	MANUTENÇÃO ADMINISTRATIVA DA PGM	1.213.000				1.213.000	1.213.000
2092	REVISTA DA PROCURADORIA	10.000				10.000	10.000
2093	AÇÕES EXECUTIVAS DISTRIBUÍDAS NA VARA DA FAZENDA PÚBLICA: DÍVIDA ATIVA	44.000				44.000	44.000
2094	CONSERVAÇÃO DE PRÉDIOS E PRÓPRIOS MUNICIPAIS	58.000				58.000	58.000
2098	CRAS - CENTRO DE REFERÊNCIA DA ASSISTÊNCIA SOCIAL		1.664.000				1.664.000
2100	PORTAL DA CIDADANIA		676.000				676.000
2101	CASA DE PASSAGEM - C.A.S.A. AMINE DAQU LINDOSO		600.000				600.000
2102	S.A.F. - SERVIÇO DE ASSISTÊNCIA FUNERARIA		640.000				640.000
2103	CASAS DO CIDADÃO		104.000				104.000

ADMINISTRACAO GERAL		RECURSOS DE TODAS AS FONTES						R\$ 1,00
35532611 DEMONSTRATIVO DA DESPESA POR ACOO E ESFERA		FONTES DO TESOURO		OUTRAS FONTES		TOTAL		
COD.	ESPECIFICACAO	FISCAL	SEGURIDADE	FISCAL	SEGURIDADE	FISCAL	SEGURIDADE	GERAL
2142	RECONSTRUINDO A CIDADANIA		548.000				548.000	548.000
2144	ACESSO A CIDADANIA		867.000				867.000	867.000
2149	SUBVENÇÃO A ONG'S E OG'S		1.100.000				1.100.000	1.100.000
2154	FOLHA DE PESSOAL DA SEMESP	5.156.000				5.156.000		5.156.000
2156	CONTRATAÇÃO DE SERVIÇO DA SEMESP	2.534.000				2.534.000		2.534.000
2160	SUPRIMENTO DE MATERIAIS DA SEMESP	132.000				132.000		132.000
2170	" PROGRAMA DE SEGURANÇA ALIMENTAR "		100.000				100.000	100.000
2173	SUPRIMENTO DE MATERIAIS DA SEMDEL	700.000				700.000		700.000
2174	" PROGRAMA PARA PORTADORES DE DEFICIÊNCIA " - PPD		30.000		223.000		253.000	253.000
2175	MANUTENÇÃO ADMINISTRATIVA DA SEMDEL	865.000				865.000		865.000
2177	" PROGRAMA DE ATENÇÃO INTEGRAL À FAMÍLIA " - PAIF		150.000		1.296.000		1.446.000	1.446.000
2178	FOLHA DE PESSOAL DA SEMDEL	3.872.000				3.872.000		3.872.000
2179	" PROGRAMA DE APOIO A PESSOA IDOSA " - API		30.000		100.000		130.000	130.000
2181	" PROGRAMA AGENTE JOVEN "				67.000		67.000	67.000
2184	" PROGRAMA REGIME ABRIGO "		80.000		270.000		350.000	350.000
2187	" PROGRAMA SENTINELA "		13.500				13.500	13.500
2191	" PROGRAMA DE ERADICAÇÃO DO TRABALHO INFANTIL " - PETI				50.000		50.000	50.000
2192	" PROGRAMA JORNADA AMPLIADA "				150.000		150.000	150.000
2193	" PROGRAMA DE AÇÃO CONTINUADA "		150.000		829.000		979.000	979.000
2212	FOLHA DE PESSOAL DA SEMCOM	1.991.000				1.991.000		1.991.000
2214	FOLHA DE PESSOAL DA SEMASC		9.755.000				9.755.000	9.755.000
2215	CONTRATAÇÃO DE SERVIÇOS DA SEMASC		2.619.000				2.619.000	2.619.000
2216	SUPRIMENTO DE MATERIAIS DA SEMASC		980.000				980.000	980.000
2218	SUPRIMENTO DE MATERIAIS DA SEMCOM	130.000				130.000		130.000
2219	MANUTENÇÃO ADMINISTRATIVA DA SEMCOM	217.000				217.000		217.000
2220	REFORMA DAS INSTALAÇÕES DE ESPORTE E LAZER	4.836.000				4.836.000		4.836.000
2229	SUORTE AO PROGRAMA AGENTE JOVEN MUNICIPAL		23.000				23.000	23.000
2235	PLANEJAMENTO TERRITORIAL E AMBIENTAL	60.000				60.000		60.000
2236	FISCALIZAÇÃO AMBIENTAL	30.000				30.000		30.000
2238	MANUTENÇÃO DAS ATIVIDADES DA CENTRAL DE RESGATE SOCIAL		105.000				105.000	105.000
2239	MANUTENÇÃO DA CASA DE APOIO SOCIAL		97.000				97.000	97.000
2240	FOLHA DE PESSOAL DA SEMGA	7.937.000				7.937.000		7.937.000
2260	APOIO TÉCNICO FINANCEIRO A REDE DE SERVIÇOS PARA PROTEÇÃO À INFÂNCIA E ADOLESCÊNCIA		30.000		274.000		304.000	304.000
2261	FOLHA DE PESSOAL DA SEMDIH	5.630.000				5.630.000		5.630.000
2264	SUPRIMENTO DE MATERIAIS DA SEMDIH	251.000				251.000		251.000
2265	MANUTENÇÃO ADMINISTRATIVA DA SEMDIH	2.686.000				2.686.000		2.686.000
2267	FOLHA DE PESSOAL DA SEMULSP	33.856.000				33.856.000		33.856.000
2268	MANUTENÇÃO ADMINISTRATIVA DA SEMULSP	4.660.000				4.660.000		4.660.000
2269	SUPRIMENTO DE MATERIAIS DA SEMULSP	850.000				850.000		850.000
2275	SUPRIMENTO DE MATERIAIS DO PMAS		120.000				120.000	120.000
2278	COLETA DE LIXO	63.863.000				63.863.000		63.863.000
2279	TRATAMENTO E DESTINAÇÃO FINAL DE RESÍDUOS SÓLIDOS	17.256.000				17.256.000		17.256.000
2280	VARRIÇÃO, CAPINAÇÃO E PINTURA DE RUAS E LOGRADOUROS PÚBLICOS	3.423.000				3.423.000		3.423.000
2281	CONSERVAÇÃO E IMPLANTAÇÃO DE PRAÇAS E JARDINS	120.000				120.000		120.000
2282	ARTICULAÇÃO COMUNITÁRIA PARA SUSTENTABILIDADE SÓCIO-AMBIENTAL	50.000				50.000		50.000
2283	MANUTENÇÃO DOS CEMITÉRIOS	100.000				100.000		100.000
2284	LOCAÇÃO DE IMÓVEIS PARA O FUNCIONAMENTO DE ESCOLAS DE EDUCAÇÃO INFANTIL	342.000		2.100.000		2.442.000		2.442.000
2285	PESSOAL DA EDUCAÇÃO INFANTIL	27.100.000		31.080.000		58.180.000		58.180.000
2286	APOIO À EDUCAÇÃO INFANTIL	200.000				200.000		200.000
2287	ENCARGOS COM TARIFAS BANCÁRIAS	2.000.000		2.500.000		4.500.000		4.500.000
2288	MANUTENÇÃO DO PROGRAMA TRANSPORTE DO ESCOLAR	3.573.000		10.019.000		13.592.000		13.592.000
2289	APOIO AO ENSINO RURAL	2.000.000				2.000.000		2.000.000
2290	MANUTENÇÃO DO CENTRO MUNICIPAL DE EDUCAÇÃO ESPECIAL - CHEE	3.900.000				3.900.000		3.900.000
2291	PESSOAL DA EDUCAÇÃO ESPECIAL	283.000		1.090.000		1.373.000		1.373.000
2292	APOIO À EDUCAÇÃO ESPECIAL	1.836.000				1.836.000		1.836.000
2295	LOCAÇÃO DE IMÓVEIS PARA O FUNCIONAMENTO DE ESCOLAS DO ENSINO FUNDAMENTAL	374.000		6.206.000		6.580.000		6.580.000
2296	PROGRAMA DINHEIRO DIRETO NA ESCOLA - PDEE			2.310.000		2.310.000		2.310.000
2297	SUPRIMENTO DE MATERIAIS PARA AS ESCOLAS	4.500.000				4.500.000		4.500.000
2298	PESSOAL DO ENSINO FUNDAMENTAL	27.107.000		166.936.000		194.043.000		194.043.000
2299	CUSTEIO DA REDE DE ILUMINAÇÃO PÚBLICA			34.769.000		34.769.000		34.769.000
2300	MANUTENÇÃO DA REDE DE ILUMINAÇÃO PÚBLICA			1.320.000		1.320.000		1.320.000
2301	ENCARGOS GERAIS DA ADMINISTRAÇÃO	15.913.000				15.913.000		15.913.000
2305	MANUTENÇÃO DA EDUCAÇÃO INDÍGENA	30.000				30.000		30.000
2311	MATERIAL DIDÁTICO ESPECÍFICO PARA A EJA	50.000				50.000		50.000
2312	PESSOAL DA EDUCAÇÃO DE JOVENS E ADULTOS	230.000		3.334.000		3.564.000		3.564.000
2314	FOLHA DE PESSOAL DA SEMCTI	1.214.000				1.214.000		1.214.000
2315	SUPRIMENTO DE MATERIAIS DA SEMCTI	556.000				556.000		556.000
2316	MANUTENÇÃO ADMINISTRATIVA DA SEMCTI	1.944.000				1.944.000		1.944.000
2317	FORMAÇÃO CONTINUADA DE DOCENTES (CARGA HORÁRIA MÍNIMA DE 120 HORAS)	50.000		170.000		220.000		220.000
2318	FOLHA DE PESSOAL DA SEMEF	44.170.000				44.170.000		44.170.000
2321	MANUTENÇÃO ADMINISTRATIVA DA SEMEF	11.081.000				11.081.000		11.081.000
2322	SUPRIMENTO DE MATERIAIS DA SEMEF	1.671.000				1.671.000		1.671.000
2324	MANUTENÇÃO DE PROGRAMAS, ATIVIDADES E DEMAIS EVENTOS DESPORTIVOS, ARTÍSTICOS E SÓCIO-EDUCACIONAIS DA SEMED	30.000				30.000		30.000
2326	AQUISIÇÃO DE SOFTWARE	101.000				101.000		101.000
2329	MANUTENÇÃO DO PROGRAMA "SAÚDE DO ESCOLAR"	1.000.000				1.000.000		1.000.000
2330	MANUTENÇÃO DO PROGRAMA NACIONAL DE ALIMENTAÇÃO ESCOLAR - PNAE	7.000.000		8.709.000		15.709.000		15.709.000
2331	MANUTENÇÃO DO PROGRAMA NACIONAL DE ALIMENTAÇÃO PARA CRECHES - PNAEC				152.000		152.000	152.000
2334	MANUTENÇÃO DO PROGRAMA "BOLSA-ESCOLA MUNICIPAL"	1.100.000				1.100.000		1.100.000
2335	MANUTENÇÃO DA SEDE E DEMAIS UNIDADES ADMINISTRATIVAS DA SEMED	31.351.000		65.258.000		96.609.000		96.609.000
2337	MANUTENÇÃO DO CONSELHO MUNICIPAL DE EDUCAÇÃO - CME	25.000				25.000		25.000
2338	MANUTENÇÃO DO CONSELHO MUNICIPAL DE ALIMENTAÇÃO ESCOLAR - CMAE	15.000				15.000		15.000
2340	CONTRATAÇÃO DE SERVIÇOS DA SEMED			600.000		600.000		600.000
2341	PESSOAL DA SEMED	247.000				247.000		247.000
2343	SUPRIMENTO DE MATERIAIS DA SEMED	900.000				900.000		900.000
2351	AQUISIÇÃO DE HARDWARE	302.000				302.000		302.000
2353	AQUISIÇÃO DE MATERIAL E PEÇAS PARA REPOSIÇÃO	51.000				51.000		51.000
2360	MANUTENÇÃO ADMINISTRATIVA DO PMC	50.000				50.000		50.000
2362	CADASTRO ÚNICO		64.000				64.000	64.000
2368	MANUTENÇÃO DE LOGRADOUROS PÚBLICOS	470.000				470.000		470.000
2369	SUPRIMENTO DE MATERIAIS DA SEMGA	40.000				40.000		40.000
2370	MANUTENÇÃO ADMINISTRATIVA DA SEMGA	3.217.000				3.217.000		3.217.000
2375	CONSERVAÇÃO DO SISTEMA VIÁRIO E DEMAIS OBRAS COMPLEMENTARES	23.849.000				23.849.000		23.849.000
2377	FOLHA DE PESSOAL DA SEMSIN	8.286.000				8.286.000		8.286.000
2378	MANUTENÇÃO ADMINISTRATIVA DA SEMSIN	863.000				863.000		863.000
2379	SUPRIMENTO DE MATERIAIS DA SEMSIN	427.000				427.000		427.000
2383	JUNTA DO SERVIÇO MILITAR	90.000				90.000		90.000
2387	MANUTENÇÃO DA GUARDA CIVIL METROPOLITANA	1.346.000		1.378.000		2.724.000		2.724.000
2419	APOIO ÀS ATIVIDADES RELACIONADAS ÀS MEDIDAS SÓCIO-EDUCATIVAS E EGRESSOS		10.000				10.000	10.000
2432	PROMOÇÃO DE CURSOS PARA A POPULAÇÃO VOLTADOS ÀS DIRETRIZES DO PDUA	20.000				20.000		20.000
2433	REFORMA DE ESCOLAS DO ENSINO FUNDAMENTAL	2.930.000		1.500.000		4.430.000		4.430.000
2436	UNIFORME ESCOLAR PARA O ENSINO FUNDAMENTAL	5.200.000				5.200.000		5.200.000
2437	MATERIAL ESCOLAR PARA O ENSINO FUNDAMENTAL	4.000.000				4.000.000		4.000.000
2438	MANUTENÇÃO DAS AÇÕES DE INFORMÁTICA DA SEMED	4.100.000				4.100.000		4.100.000
2439	MANUTENÇÃO DE PROGRAMAS E ATIVIDADES PEDAGÓGICAS DA EDUCAÇÃO ESPECIAL	2.564.000				2.564.000		2.564.000
2442	REFORMA DE CENTROS MUNICIPAIS DE EDUCAÇÃO INFANTIL - CMEI'S	500.000				500.000		500.000
2443	MANUTENÇÃO DE PROGRAMAS E ATIVIDADES PEDAGÓGICAS DA EDUCAÇÃO INFANTIL	700.000				700.000		700.000
2444	UNIFORME ESCOLAR PARA A EDUCAÇÃO INFANTIL	500.000				500.000		500.000
2445	FOLHA DE PESSOAL DA SEMDUB	5.250.000				5.250.000		5.250.000
2448	MATERIAL ESCOLAR PARA A EDUCAÇÃO INFANTIL	1.000.000				1.000.000		1.000.000
2449	MANUTENÇÃO DO PROGRAMA FAMÍLIA SOCIAL	200.000				200.000		200.000
2450	REFORMA DE ESCOLAS RURAIS	1.500.000				1.500.000		1.500.000
2451	MANUTENÇÃO DO PROGRAMA ALFABETIZAÇÃO DE ADULTOS	9.000				9.000		9.000
2452	MANUTENÇÃO DE PROGRAMAS E ATIVIDADES PEDAGÓGICAS DA EJA	20.000				20.000		20.000
2453	MANUTENÇÃO DE PROGRAMAS E ATIVIDADES PEDAGÓGICAS DO ENSINO FUNDAMENTAL	1.801.000		214.000		2.015.000		2.015.000
2457	FOLHA DE PESSOAL DA SEMC	1.858.000				1.858.000		1.858.000
2458	MANUTENÇÃO ADMINISTRATIVA DA SEMC	602.000				602.000		602.000
2459	SUPRIMENTO DE MATERIAIS DA SEMC	160.000				160.000		160.000
2460	MANUTENÇÃO DO PROGRAMA ESCOLA ATIVA	650.000				650.000		650.000
2462	MANUTENÇÃO DO PROGRAMA DE EDUCAÇÃO E CAPACITAÇÃO A DISTÂNCIA: (TECNOLOGIAS INTERATIVAS)	50.000				50.000		50.000
2464	MANUTENÇÃO DAS BIBLIOTECAS ESCOLARES			410.000		410.000		410.000
2465	MANUTENÇÃO DA BIBLIOTECA PÚBLICA MUNICIPAL	310.000				310.000		310.000
2466	MANUTENÇÃO DA ORQUESTRA SINFÔNICA DE MANAUS	485.000				485.000		485.000
2469	EVENTOS INSTITUCIONAIS	105.000				105.000		105.000
2472	MANUTENÇÃO DO PROCON	96.000				96.000		96.000
2473	ATENDIMENTO JURÍDICO ÀS COORDENADORIAS DA SEMDIH	20.000				20.000		20.000
2474	PROMOÇÃO DE ATIVIDADES RELACIONADAS À TEMÁTICA INDÍGENA	65.000				65.000		65.000
2475	APOIO ÀS ATIVIDADES RELATIVAS À QUESTÃO DA MULHER	41.000				41.000		41.000

ADMINISTRAÇÃO GERAL		RECURSOS DE TODAS AS FONTES					
35532611 DEMONSTRATIVO DA DESPESA POR AÇÃO E ESFERA		R\$ 1,00					
COD.	ESPECIFICAÇÃO	FONTES DO TESOURO		OUTRAS FONTES		TOTAL	
		FISCAL	SEGURIDADE	FISCAL	SEGURIDADE	FISCAL	SEGURIDADE
2476	"PROGRAMA FOME ZERO"		100.000		768.000	868.000	868.000
2477	MOBILIZAÇÃO SOCIAL, EDUCATIVA E PREVENTIVA DA SEMDH	18.000				18.000	18.000
2478	ERRADICAÇÃO DO TRABALHO INFANTIL NO MUNICÍPIO		10.000			10.000	10.000
2480	ATENDIMENTO ESPECIALIZADO ÀS CRIANÇAS E ADOLESCENTES VIOLADOS, SUAS FAMÍLIAS E AGRESSORES		84.000			84.000	84.000
2481	ABRIGAMENTO PROVISÓRIO DO SENTINELA		240.000			240.000	240.000
2485	ORIENTAÇÃO E SUPORTE TÉCNICO AOS JOVENS		140.000			140.000	140.000
2486	MANUTENÇÃO DA JORNADA ESCOLAR AMPLIADA		243.000			243.000	243.000
2497	FINANCIAMENTO DE PROGRAMAS E PROJETOS AMBIENTAIS	831.000		169.000		1.000.000	1.000.000
2499	MANUTENÇÃO ADMINISTRATIVA DA OGM	116.000				116.000	116.000
2500	SUPRIMENTO DE MATERIAIS DA OGM	85.000				85.000	85.000
2501	FOLHA DE PESSOAL DA OGM	1.456.000				1.456.000	1.456.000
2503	MANUTENÇÃO DO SISTEMA DE TECNOLOGIA E DE INFORMAÇÃO DA OUVIDORIA GERAL DO MUNICÍPIO - OGM	37.000				37.000	37.000
2504	REALIZAÇÃO DE WORKSHOPS, SEMINÁRIOS E PALESTRAS COM ÓRGÃOS AFINS, ENTIDADES DA SOCIEDADE CIVIL E CIDADÃO-USUÁRIO	105.000				105.000	105.000
2505	ILUMINAÇÃO TEMPORÁRIA			1.570.000		1.570.000	1.570.000
2519	RESPOSTA A DESASTRES	550.000				550.000	550.000
2520	AÇÃO DE CIDADANIA COM MUTIRÃO E CAMPANHAS PARA INCLUSÃO SOCIAL	50.000				50.000	50.000
2524	MANUTENÇÃO DO MUSEU DO HOMEM DO NORTE	274.000				274.000	274.000
2525	MANUTENÇÃO DE TELECENTROS	157.000				157.000	157.000
2526	ESTUDOS E DIAGNÓSTICOS	24.000				24.000	24.000
2527	INOVAÇÃO TECNOLÓGICA	51.000				51.000	51.000
2528	EXPOSIÇÃO CIENTÍFICA E TECNOLÓGICA	23.000				23.000	23.000
2529	DESENVOLVIMENTO DE ARRANJOS PRODUTIVOS LOCAIS	26.000				26.000	26.000
2530	ORGANIZAÇÃO E DESENVOLVIMENTO DE CADEIAS PRODUTIVAS LOCAIS	29.000				29.000	29.000
2531	TREINAMENTO PARA EMPREENDEDORISMO	987.000				987.000	987.000
2532	BOLSAS PARA TREINAMENTO DO JOVEM EMPREENDEDOR	120.000				120.000	120.000
2533	APOIO AOS SINDICATOS, ASSOCIAÇÕES E COOPERATIVAS	40.000				40.000	40.000
2534	APOIO A ATIVIDADES GERADORAS DE RENDA	422.000				422.000	422.000
2535	APOIO A EMPREENDEDORES AUTÔNOMOS	115.000				115.000	115.000
2536	APOIO AO EMPREENDEDORISMO	786.000		1.772.000		2.558.000	2.558.000
2538	MANUTENÇÃO ADMINISTRATIVA DO FUNPEQ	100.000				100.000	100.000
2539	FORTALECIMENTO DOS SETORES ESPECÍFICOS DE MICRO E PEQUENOS EMPREENDIMENTOS	300.000		4.270.000		4.570.000	4.570.000
2540	ORGANIZAÇÃO DO COMÉRCIO AMBULANTE PRATICADO NA CIDADE DE MANAUS	17.000				17.000	17.000
2541	MANUTENÇÃO DO SHOPPING DOS CAMELÔS	40.000				40.000	40.000
2542	FOMENTO, PROMOÇÃO E DESENVOLVIMENTO DE ATIVIDADES FÍSICO-DESPORTIVAS	176.000				176.000	176.000
2544	INCENTIVO AO ESPORTE	226.000				226.000	226.000
2545	INCENTIVO A EVENTOS DESPORTIVOS E DE LAZER	116.000				116.000	116.000
2546	PROMOÇÃO, REALIZAÇÃO E APOIO A EVENTOS ARTÍSTICOS E CULTURAL	1.356.000				1.356.000	1.356.000
2550	FOLHA DE PESSOAL DA SEMGOV	409.000				409.000	409.000
2551	SUPORTE AO CENTRO INTEGRADO DE APOIO A CRIANÇA E AO ADOLESCENTE - CIACA		59.000				59.000
2552	SUPORTE AO PROJETO "MURANDO A HISTÓRIA"		28.000				28.000
2553	MANUTENÇÃO DO PROGRAMA DE ATENDIMENTO DISK MULHER	6.000				6.000	6.000
2554	APOIO ÀS ATIVIDADES RELACIONADAS ÀS PESSOAS PORTADORAS DE DEFICIÊNCIA	44.000				44.000	44.000
2555	APOIO ÀS ATIVIDADES RELACIONADAS À TEMÁTICA DA LIVRE ORIENTAÇÃO SEXUAL	36.000				36.000	36.000
2556	APOIO ÀS ATIVIDADES RELACIONADAS À QUESTÃO DAS MINORIAS RACIAIS	36.000				36.000	36.000
2557	MANUTENÇÃO DAS ATIVIDADES DOS CONSELHOS TUTELARES E CMCA	150.000				150.000	150.000
2559	EDUCAÇÃO PARA O CONSUMO	15.000				15.000	15.000
2560	SUPORTE AO PROJETO CASA BRASIL		47.000				47.000
2563	MANUTENÇÃO E CONSERVAÇÃO DE BANHEIROS PÚBLICOS	50.000				50.000	50.000
2566	RUAS DE LAZER NOS BAIRROS DO MUNICÍPIO DE MANAUS	115.000				115.000	115.000
2567	APOIO AO PROGRAMA NACIONAL DE INCLUSÃO DE JOVENS - PROJÓVEM	20.000				20.000	20.000
2569	MANUTENÇÃO DO PROJETO REGATÃO	175.000				175.000	175.000
2570	CAPACITAÇÃO DOS SERVIDORES DA SEMDH	15.000				15.000	15.000
2571	CAPACITAÇÃO DOS SERVIDORES DO GABINETE CIVIL	30.000				30.000	30.000
2574	CAPACITAÇÃO DE SERVIDORES DA SEMDEC	100.000				100.000	100.000
2575	CAPACITAÇÃO DE SERVIDORES DA PGM	39.000				39.000	39.000
2576	CAPACITAÇÃO E VALORIZAÇÃO DOS SERVIDORES DA SEMDEL	70.000				70.000	70.000
2577	FISCALIZAÇÃO DE OBRAS	100.000				100.000	100.000
2581	MANUTENÇÃO DO SISTEMA DE CERTIDÃO ONLINE	50.000				50.000	50.000
2582	MANUTENÇÃO DE GEOPROCESSAMENTO	150.000				150.000	150.000
2583	MODERNIZAÇÃO DO NÚCLEO DE HABITAÇÃO SOCIAL	100.000				100.000	100.000
2584	PROMOÇÃO DE REGULARIZAÇÃO URBANÍSTICA	170.000				170.000	170.000
2586	SUPRIMENTO DE MATERIAIS DA SEMDURB	515.000				515.000	515.000
2587	MANUTENÇÃO ADMINISTRATIVA DA SEMDURB	735.000				735.000	735.000
2590	CAPACITAÇÃO DOS SERVIDORES DA OGM	25.000				25.000	25.000
2591	GESTÃO DA EDUCAÇÃO NA SAÚDE		1.292.000		224.000	1.516.000	1.516.000
2592	GESTÃO DO CONSELHO MUNICIPAL DE SAÚDE		550.000			550.000	550.000
2593	GESTÃO MUNICIPAL DO SUS		5.534.000			5.534.000	5.534.000
2594	CAPACITAÇÃO DO SERVIDOR	60.000				60.000	60.000
2595	REFORMA NA GESTÃO MUNICIPAL DO SUS		100.000		250.000	350.000	350.000
2596	PESSOAL E ENCARGOS SOCIAIS DA GESTÃO MUNICIPAL DO SUS		72.256.000			72.256.000	72.256.000
2597	CAPACITAÇÃO DOS SERVIDORES DA SEMCOM	40.000				40.000	40.000
2598	SUPRIMENTO DE MATERIAIS DO ESERA	90.000				90.000	90.000
2599	MANUTENÇÃO ADMINISTRATIVA DO ESERA	330.000				330.000	330.000
2600	GESTÃO DA ATENÇÃO BÁSICA				18.676.000	18.676.000	18.676.000
2602	CAPACITAÇÃO DOS SERVIDORES DO ESERA	30.000				30.000	30.000
2603	PESSOAL E ENCARGOS SOCIAIS DA ATENÇÃO BÁSICA		106.009.000		21.100.000	127.109.000	127.109.000
2605	REFORMA NA ATENÇÃO BÁSICA				3.000.000	3.000.000	3.000.000
2606	GESTÃO DA ASSISTÊNCIA DE MÉDIA E ALTA COMPLEXIDADE AMBULATORIAL E HOSPITALAR		8.330.000		7.763.000	16.093.000	16.093.000
2607	PESSOAL E ENCARGOS SOCIAIS DA ASSISTÊNCIA DE MÉDIA E ALTA COMPLEXIDADE AMBULATORIAL E HOSPITALAR		107.112.000		2.600.000	109.712.000	109.712.000
2609	REFORMA NA ASSISTÊNCIA DE MÉDIA E ALTA COMPLEXIDADE AMBULATORIAL E HOSPITALAR		350.000		750.000	1.100.000	1.100.000
2610	GESTÃO DA ASSISTÊNCIA FARMACÉUTICA		2.470.000		15.419.000	17.889.000	17.889.000
2611	GESTÃO DA VIGILÂNCIA SANITÁRIA				628.000	628.000	628.000
2612	GESTÃO DA VIGILÂNCIA EPIDEMIOLÓGICA E AMBIENTAL		800.000		8.609.000	9.409.000	9.409.000
2613	PESSOAL E ENCARGOS SOCIAIS DA VIGILÂNCIA EPIDEMIOLÓGICA E AMBIENTAL		5.404.000		5.471.000	10.875.000	10.875.000
2616	ALIMENTAÇÃO E NUTRIÇÃO				80.000	80.000	80.000
2617	REFORMA E RECUPERAÇÃO DE CENTROS COMUNITÁRIOS	1.387.000				1.387.000	1.387.000
2619	CAPACITAÇÃO DOS TÉCNICOS DO FMS		116.000			116.000	116.000
2620	LICENCIAMENTO AMBIENTAL	30.000				30.000	30.000
2621	CAPACITAÇÃO DOS SERVIDORES DA SEMMA	50.000				50.000	50.000
2622	ATENDIMENTO À FAMÍLIA, INFÂNCIA, ADOLESCÊNCIA E JUVENTUDE		1.230.000			1.230.000	1.230.000
2623	CASA-ABRIGO "ANTÔNIA PRIANTE"		1.200.000			1.200.000	1.200.000
2625	SUPRIMENTO DE MATERIAIS DA SEMGOV	30.000				30.000	30.000
2629	TREINAMENTO NO USO DE SOFTWARE	66.000				66.000	66.000
2630	TREINAMENTO NO USO DE HARDWARE	32.000				32.000	32.000
2631	MANUTENÇÃO DA REDE METROPOLITANA SEM FIO DE ALTA VELOCIDADE DE MANAUS	50.000				50.000	50.000
2632	CAPACITAÇÃO DOS SERVIDORES DA SEMGMA	55.000				55.000	55.000
2633	MANUTENÇÃO DO AUDITÓRIO	26.000				26.000	26.000
2635	MANUTENÇÃO DO PROGRAMA NACIONAL DE ALIMENTAÇÃO ESCOLAR PRÉ-ESCOLA - PNAP			2.002.000		2.002.000	2.002.000
2636	MANUTENÇÃO DO PROGRAMA NACIONAL DE ALIMENTAÇÃO ESCOLAR INDÍGENA - PNAI			6.000		6.000	6.000
2637	MANUTENÇÃO DE CRECHES MUNICIPAIS	415.000				415.000	415.000
2638	MANUTENÇÃO DA ESCOLA DO LEGISLATIVO	200.000				200.000	200.000
2641	APOIO TÉCNICO FINANCEIRO A REDE DE DEFESA DOS DIREITOS HUMANOS		100.000			100.000	100.000
2647	APOIO TÉCNICO FINANCEIRO A REDE DE PROTEÇÃO E DEFESA DOS DIREITOS DO PORTADOR DE DEFICIÊNCIA		100.000			100.000	100.000
2649	SUPRIMENTOS DE MATERIAIS DO FMC	25.000				25.000	25.000
2650	MANUTENÇÃO DAS ATIVIDADES DO CONSELHO MUNICIPAL DE DIREITOS HUMANOS		12.000			12.000	12.000
2651	SUPORTE AO PROGRAMA CIDADANIA ATIVA		15.000			15.000	15.000
2653	PROJÓVEM ADOLESCENTE			1.403.000		1.403.000	1.403.000
2654	SERVÍCIO DE ENFRENTAMENTO A VIOLÊNCIA SEXUAL CONTRA CRIANÇAS E ADOLESCENTE - CREAS			480.000		480.000	480.000
2655	ATENDIMENTO A ADOLESCENTES AUTOR DE ATO INFRACIONAL / MEDIDAS SOCIOEDUCATIVAS EM MEIO ABERTO - CREAS		66.500		350.000	416.500	416.500
2656	CAPACITAÇÃO E TREINAMENTO DOS SERVIDORES DA OGM	40.000				40.000	40.000
2657	MANUTENÇÃO DOS MULTIMEIOS CANAIS DE ATENDIMENTO E PARTICIPAÇÃO DO CIDADÃO-USUÁRIO	56.000				56.000	56.000
2658	MANUTENÇÃO DO "BALCÃO DA CIDADANIA"	31.000				31.000	31.000
3013	CENTRO-DIA, NAS ZONAS DISTRITAIS DA CIDADE DE MANAUS		340.000			340.000	340.000
3026	INCLUSÃO DIGITAL AOS USUÁRIOS DO TERMINAL RODOVIÁRIO			30.000		30.000	30.000
3027	CONSTRUÇÃO DE TERMINAIS DE LINHA	500.000				500.000	500.000
3029	CONSTRUÇÃO DE NOVOS ABRIGOS EM PONTOS DE ÔNIBUS	1.000.000				1.000.000	1.000.000
3031	RECUPERAÇÃO DE TERMINAIS DE LINHA	236.000		64.000		300.000	300.000

ADMINISTRACAO GERAL		RECURSOS DE TODAS AS FONTES						
35532611 DEMONSTRATIVO DA DESPESA POR Acao E ESFERA		R\$ 1,00						
COD.	ESPECIFICACAO	FONTES DO TESOURO		OUTRAS FONTES		TOTAL		GERAL
		FISCAL	SEGURIDADE	FISCAL	SEGURIDADE	FISCAL	SEGURIDADE	
3032	RECUPERAÇÃO DOS TERMINAIS DE INTEGRAÇÃO			2.500.000		2.500.000		2.500.000
3033	RECUPERAÇÃO DE ABRIGOS EM PONTO DE ÔNIBUS			200.000		200.000		200.000
3036	RECUPERAÇÃO DE SINALIZAÇÃO SEMAFÓRICA			120.000		120.000		120.000
3037	IMPLANTACAO DE SINALIZACAO HORIZONTAL TERMOPLASTICA E/OU A FRIO			960.000		960.000		960.000
3038	IMPLANTACAO DE SINALIZACAO DE ORIENTACAO DO TRANSITO			60.000		60.000		60.000
3039	IMPLANTACAO DE SINALIZACAO SEMAFORICA			150.000		150.000		150.000
3040	EDUCACAO PARA O TRANSITO			610.000		610.000		610.000
3041	IMPLANTACAO DE SEMAFOROS INTELIGENTES NA CIDADE DE MANAUS			500.000		500.000		500.000
3042	IMPLANTACAO DE SINALIZACAO VERTICAL DE REGULAMENTACAO NO TRANSITO			240.000		240.000		240.000
3044	IMPLANTACAO DE FISCALIZACAO ELETRONICA NOS TERMINAIS DE INTEGRAÇÃO	150.000		42.000		192.000		192.000
3046	MODERNIZACAO TECNOLÓGICA DO PARQUE DE SERVIÇOS DE INFORMÁTICA DO IMTU			225.000		225.000		225.000
3051	IMPLANTACAO DO SISTEMA DE FISCALIZACAO ELETRONICA DE ÔNIBUS COM GPS	351.000		4.000		355.000		355.000
3052	CONSTRUÇÃO DE TERMINAIS DE INTEGRAÇÃO INTER-MODAL E INTRA-MODAL			486.000		486.000		486.000
3053	TREINAMENTO E RECICLAGEM DOS SERVIDORES DO IMTU			45.000		45.000		45.000
3058	TRANSPORTA - PROGRAMA DE TRANSPORTE GRATUITO PORTA-À-PORTA PARA PORTADORES DE NECESSIDADES ESPECIAIS (PNE)			110.000		110.000		110.000
3059	FORNECIMENTO DO CARTÃO-GRATUIDADE AOS PORTADORES DE NECESSIDADES ESPECIAIS (PNE)			50.000		50.000		50.000
3061	AÇÕES DO PROJETO "CENTRO VIVO"	151.000				151.000		151.000
3062	REABILITACAO DO SITO HISTÓRICO DE MANAUS - PROGRAMA MONUMENTA	2.000.000		240.000		2.240.000		2.240.000
4003	ATENDIMENTO DE LONGA PERMANENCIA		950.000		10.000		960.000	960.000
4004	ATENDIMENTO DOMICILIAR AO IDOSO		90.000		10.000		100.000	100.000
4005	ATENDIMENTO CENTRO DE CONVIVENCIA		135.000		5.000		140.000	140.000
4006	CAPACITACAO EM SISTEMA DE ATENÇÃO COMUNITARIA E INSTITUCIONAL		50.000			50.000		50.000
4017	PLANEJAMENTO E GEOPROCESSAMENTO URBANO	500.000				500.000		500.000
4022	SUPRIMENTO DE MATERIAIS DO IMPLURB	330.000				330.000		330.000
4023	PROMOCÃO TURÍSTICA DE MANAUS	770.000				770.000		770.000
4024	DESENVOLVIMENTO DA INFRA-ESTRUTURA TURISTICA DE MANAUS	350.000				350.000		350.000
4025	MANUTENÇÃO ADMINISTRATIVA DO IMPLURB	590.000				590.000		590.000
4026	DESENVOLVIMENTO E MANUTENÇÃO DOS ESPAÇOS TURÍSTICOS	80.000		200.000		280.000		280.000
4029	FOLHA DE PESSOAL DO IMPLURB	4.279.000				4.279.000		4.279.000
4053	FOLHA DE PESSOAL DA FUNDAÇÃO DR. THOMAS		4.333.000		10.000		4.343.000	4.343.000
4054	DESENVOLVIMENTO URBANO E AMBIENTAL	850.000		61.000		911.000		911.000
4055	SUPRIMENTO DE MATERIAIS DA FUNDAÇÃO DR. THOMAS		143.000		10.000		153.000	153.000
4056	CONTRATAÇÃO DE SERVIÇOS DA FUNDAÇÃO DR. THOMAS		1.300.000				1.300.000	1.300.000
4067	MANUTENÇÃO DO CONSELHO MUNICIPAL DO IDOSO		15.000				15.000	15.000
4086	FOLHA DE PESSOAL DA MANAUSTUR	3.192.000				3.192.000		3.192.000
4087	SUPRIMENTO DE MATERIAIS DA MANAUSTUR	390.000				390.000		390.000
4088	MANUTENÇÃO ADMINISTRATIVA DA MANAUSTUR	1.055.000				1.055.000		1.055.000
4091	SINALIZAÇÃO DOS ESPAÇOS TURÍSTICOS	100.000				100.000		100.000
4097	FOLHA DE PESSOAL DO IMTU	7.623.000				7.623.000		7.623.000
4098	SUPRIMENTO DE MATERIAIS DO IMTU			152.000		152.000		152.000
4099	MANUTENÇÃO ADMINISTRATIVA DO IMTU			1.378.000		1.378.000		1.378.000
4103	FOLHA DE PAGAMENTO DE PESSOAL E AFINS DO INTRANS	5.695.000		4.715.000		10.410.000		10.410.000
4104	SUPRIMENTO DE MATERIAIS DO INTRANS			1.630.000		1.630.000		1.630.000
4105	CONTRATAÇÃO DE SERVIÇOS DO INTRANS			11.737.000		11.737.000		11.737.000
4116	MANUTENÇÃO ADMINISTRATIVA DA FESPM	304.000				304.000		304.000
4117	SUPRIMENTO DE MATERIAIS DA FESPM	36.000				36.000		36.000
4118	FOLHA DE PESSOAL DA FESPM	1.060.000				1.060.000		1.060.000
4121	REALIZAÇÃO DE EVENTOS FESTIVOS E CULTURAIS	2.670.000				2.670.000		2.670.000
4122	GERENCIAMENTO E ATUALIZAÇÃO PERMANENTE DA SINALIZAÇÃO DE LOGRADOUROS	50.000				50.000		50.000
4124	PROMOCÃO DA MOBILIDADE URBANA	100.000				100.000		100.000
4126	MANUTENÇÃO E CONSERVAÇÃO DE PARQUES	125.000		435.000		560.000		560.000
4128	VALORIZAÇÃO, QUALIFICAÇÃO E APERFEIÇOAMENTO PROFISSIONAL DO SERVIDOR	100.000				100.000		100.000
4129	CAPACITAÇÃO DE SERVIDORES EM GESTÃO ADMINISTRATIVA, ARQUITETURA E URBANISMO	50.000				50.000		50.000
4131	MANUTENÇÃO DE TERMINAIS DE BAIRROS			20.000		20.000		20.000
4132	VALORIZAÇÃO E CAPACITAÇÃO DE SERVIDORES DO INTRANS			180.000		180.000		180.000
4133	MANUTENÇÃO DOS TERMINAIS DE INTEGRAÇÃO			250.000		250.000		250.000
4138	GESTÃO DO PATRIMÔNIO HISTÓRICO E CULTURAL	100.000				100.000		100.000
5009	ENCARGOS ESPECIAIS DA FDT		1.130.000				1.130.000	1.130.000
5014	ENCARGOS DA DÍVIDA FUNDADA INTERNA	45.665.000				45.665.000		45.665.000
5020	ENCARGOS COM O PASEP		22.620.000				22.620.000	22.620.000
5042	OBRIGAÇÕES PATRONAIS DO MUNICÍPIO		14.137.000				14.137.000	14.137.000
5058	ENCARGOS COM SENTENÇAS JUDICIAIS	7.500.000				7.500.000		7.500.000
5059	OBRIGAÇÕES PATRONAIS DA CÂMARA		5.816.000				5.816.000	5.816.000
5066	ENCARGOS ESPECIAIS DO GABINETE CIVIL		1.778.000				1.778.000	1.778.000
5067	ENCARGOS ESPECIAIS DA DEM		3.323.000				3.323.000	3.323.000
5068	ENCARGOS ESPECIAIS DA SEMDIH		621.000				621.000	621.000
5070	ENCARGOS ESPECIAIS DA SEMAGA		1.629.000				1.629.000	1.629.000
5071	ENCARGOS ESPECIAIS DA SEMDEL		518.000				518.000	518.000
5072	ENCARGOS ESPECIAIS DA SEMSIN		1.216.000				1.216.000	1.216.000
5073	ENCARGOS ESPECIAIS DA SEMESP		423.000				423.000	423.000
5075	ENCARGOS ESPECIAIS DA SEMEF		5.185.000				5.185.000	5.185.000
5076	ENCARGOS ESPECIAIS DA SEMDEC		280.000				280.000	280.000
5078	ENCARGOS ESPECIAIS DA SEMC		273.000				273.000	273.000
5079	ENCARGOS ESPECIAIS DA SEMGA		910.000				910.000	910.000
5082	ENCARGOS ESPECIAIS DA SEMASC		1.932.000				1.932.000	1.932.000
5083	ENCARGOS ESPECIAIS DA SEMCOM		425.000				425.000	425.000
5084	ENCARGOS ESPECIAIS DA SEMOLSP		5.533.000				5.533.000	5.533.000
5085	ENCARGOS ESPECIAIS DA SEMPLAD		5.462.000				5.462.000	5.462.000
5086	ENCARGOS ESPECIAIS DA SEMOSHS		6.914.000				6.914.000	6.914.000
5088	ENCARGOS ESPECIAIS DA SEMCTI		120.000				120.000	120.000
5089	ENCARGOS ESPECIAIS DA OCM		285.000				285.000	285.000
5091	ENCARGOS ESPECIAIS DO IMTU		2.359.000				2.359.000	2.359.000
5092	ENCARGOS ESPECIAIS DA OCM		258.000				258.000	258.000
5093	ENCARGOS ESPECIAIS DO INTRANS		3.000.000				3.000.000	3.000.000
5094	ENCARGOS ESPECIAIS DA SEMDURS		828.000				828.000	828.000
5095	ENCARGOS ESPECIAIS DO IMPLURB		1.298.000				1.298.000	1.298.000
5096	ENCARGOS ESPECIAIS DA MANAUSTUR		989.000				989.000	989.000
5097	ENCARGOS ESPECIAIS DA FESPM		188.000				188.000	188.000
5098	SENTENÇAS JUDICIAIS	41.000				41.000		41.000
5101	ENCARGOS ESPECIAIS DA SEMED		9.319.000		17.002.000		25.321.000	25.321.000
5102	ENCARGOS DA DÍVIDA FUNDADA EXTERNA	30.000				30.000		30.000
5103	ENCARGOS ESPECIAIS DA SEMGOV		9.000				9.000	9.000
5104	ENCARGOS COM ÓRGÃOS E ENTIDADES EXTINTAS		3.584.000				3.584.000	3.584.000
9990	RESERVA DE CONTINGENCIA PARA RISCOS FISCAIS IMPREVISTOS	9.460.000				9.460.000		9.460.000
9991	RESERVA DE CONTINGENCIA PARA ATENDIMENTO DE PASSIVOS CONTINGENTES	8.940.000				8.940.000		8.940.000
TOTAL		883.567.000	448.164.000	664.371.000	119.548.000	1.547.938.000	567.712.000	2.115.650.000

ADMINISTRACAO GERAL		RECURSOS DE TODAS AS FONTES						
35532612 DEMONSTRATIVO DA DESPESA POR Acao E CATEGORIA ECONOMICA		R\$ 1,00						
COD.	ESPECIFICACAO	FONTES DO TESOURO		OUTRAS FONTES		TOTAL		GERAL
		CORRENTE	CAPITAL	CORRENTE	CAPITAL	CORRENTE	CAPITAL	
1008	SISTEMA DE ABASTECIMENTO DE ÁGUA	200.000	2.405.000			200.000	2.405.000	2.605.000
1009	EXPANSÃO DO SISTEMA VIÁRIO E DEMAIS OBRAS COMPLEMENTARES	1.936.000	5.437.000	9.110.000	60.700.000	11.046.000	66.137.000	77.183.000
1030	CONSTRUÇÃO OU AMPLIAÇÃO DE LOGRADOUROS PÚBLICOS		2.390.000				2.390.000	2.390.000
1032	CONSTRUÇÃO DE CASAS POPULARES	100.000	2.000.000	100.000	32.200.000	200.000	34.200.000	34.400.000
1033	SANEAMENTO DE IGARAPÉS DE MANAUS	745.000	5.000.000	100.000	29.900.000	845.000	34.900.000	35.745.000
1034	CONSTRUÇÃO DE CENTROS COMUNITARIOS		6.567.000				6.567.000	6.567.000
1039	IMPLEMENTACAO DO REFUGIO DA VIDA SILVESTRE SAUIM CASTANHEIRA		300.000				300.000	300.000
1040	ELABORACAO DE PROJETOS PARA A RECUPERAÇÃO E PROTEÇÃO DE ESPAÇOS ESPECIALMENTE PROTEGIDOS	30.000				30.000		30.000
1041	IMPLEMENTACAO DO CENTRO DE READAPTAÇÃO DE ANIMAIS SILVESTRES		100.000				100.000	100.000
1042	IMPLANTACAO DE CORREDORES ECOLÓGICOS	70.000	30.000	700.000	300.000	770.000	330.000	1.100.000
1044	IMPLEMENTACAO DO PARQUE MUNICIPAL DAS NASCENTES DO MINDEU		37.000				37.000	37.000
1045	IMPLANTACAO E MANUTENÇÃO DO CENTRO DE PRODUÇÃO DE MIDAS	30.000	520.000			30.000	520.000	550.000
1046	CONSTRUÇÃO DE SHOPPING POPULAR PARA CAMELÔS	150.000	900.000			150.000	900.000	1.050.000
1049	PADRONIZAÇÃO DAS BANCAS DOS VENDEDORES AMBULANTES DA CIDADE DE MANAUS	33.000				33.000		33.000
1090	CONSTRUÇÃO DE CRECHES MUNICIPAIS	500.000	3.000.000		650.000	500.000	3.650.000	4.150.000
1092	CONSTRUÇÃO DE CENTROS MUNICIPAIS DE EDUCAÇÃO INFANTIL - CMEI'S		4.000.000				4.000.000	4.000.000
1093	AMPLIACAO DE CENTROS MUNICIPAIS DE EDUCAÇÃO INFANTIL - CMEI'S	500.000				500.000		500.000
1094	CONSTRUÇÃO DE ESCOLAS RURAIS		5.500.000				5.500.000	5.500.000
1099	INFORMÁTICA NA EDUCAÇÃO ESPECIAL	1.400.000	1.250.000			1.400.000	1.250.000	2.650.000
1101	CONSTRUÇÃO DE ESCOLAS DO ENSINO FUNDAMENTAL	2.000.000	6.574.000		2.426.000	2.000.000	9.000.000	11.000.000
1102	AMPLIACAO DE ESCOLAS DO ENSINO FUNDAMENTAL	1.000.000				1.000.000		1.000.000
1103	CONSTRUÇÃO DE ESCOLAS INDÍGENAS		500.000				500.000	500.000



ADMINISTRACAO GERAL						RECURSOS DE TODAS AS FONTES		
35532612 DEMONSTRATIVO DA DESPESA POR AÇÃO E CATEGORIA ECONOMICA						R\$ 1,00		
COD.	ESPECIFICACAO	FONTES DO TESOURO		OUTRAS FONTES		TOTAL		GERAL
		CORRENTE	CAPITAL	CORRENTE	CAPITAL	CORRENTE	CAPITAL	
1104	DESAPROPRIACAO DE IMOVEIS PARA IMPLANTACAO DE ESCOLAS	500.000	2.000.000			500.000	2.000.000	2.500.000
1109	IMPLEMENTACAO DE PROJETOS PEDAGOGICOS DO ENSINO FUNDAMENTAL	1.570.000		1.975.000		3.545.000		3.545.000
1111	PAGUE IPTU E GANHE PREMIO	150.000				150.000		150.000
1116	APERFEIÇOAMENTO DA GESTÃO FAZENDÁRIA	1.625.000	650.000	6.500.000	2.000.000	8.125.000	2.650.000	10.775.000
1118	FORMACAO DE DOCENTES EM NIVEL SUPERIOR (GRADUACAO/POS-GRADUACAO)	2.400.000		1.000.000		3.400.000		3.400.000
1119	CAPACITACAO DE DOCENTES EM INFORMÁTICA EDUCACIONAL (PROINFO/MEC)	50.000				50.000		50.000
1125	IMPLEMENTACAO DE PROJETOS ARTISTICO-EDUCACIONAIS DA SEMED	50.000	20.000			50.000	20.000	70.000
1136	IMPLEMENTACAO DE PROJETOS CULTURAIS DE ARTISTAS LOCAIS	30.000				30.000		30.000
1140	REALIZACAO DE SEMINARIOS CULTURAIS	20.000				20.000		20.000
1143	REALIZACAO DO PREMIO CIDADE DE MANAUS	177.000				177.000		177.000
1145	REALIZACAO DE OFICINAS ARTISTICAS	45.000				45.000		45.000
1146	IMPLANTACAO DO MEMORIAL AUDIO VISUAL HISTÓRICO E ARTÍSTICO DE MANAUS		30.000				30.000	30.000
1156	ELABORACAO DOS PLANOS DE MANEJO DAS UNIDADES	40.000				40.000		40.000
1157	IMPLEMENTACAO DO SISTEMA DE INFORMACAO AMBIENTAL	20.000	12.000			20.000	12.000	32.000
1159	EXPANSAO DA REDE DE ILUMINACAO PÚBLICA			3.200.000		3.200.000		3.200.000
1160	CONSTRUCAO DE VIADUTOS		2.109.000		90.658.000		92.767.000	92.767.000
1161	EXPANSAO DOS EQUIPAMENTOS DA REDE DE ABASTECIMENTO	115.000	1.940.000			115.000	1.940.000	2.055.000
1162	REFORMA E RECUPERACAO DE MERCADOS E FEIRAS	970.000	532.000			970.000	532.000	1.502.000
1179	IMPLEMENTACAO DE PROJETOS PEDAGOGICOS DA EDUCACAO ESPECIAL	880.000	1.361.000			880.000	1.361.000	2.241.000
1180	IMPLEMENTACAO DE PROJETOS PEDAGOGICOS DA EDUCACAO INFANTIL	20.000				20.000		20.000
1181	IMPLEMENTACAO DE PROJETOS PEDAGOGICOS DA EJA	150.000				150.000		150.000
1182	IMPLEMENTACAO DE LABORATORIOS DE INFORMÁTICA NAS ESCOLAS	784.000	1.000.000			784.000	1.000.000	1.784.000
1183	DESAPROPRIACAO DE BENS IMOVEIS DO MUNICIPIO	630.000	2.650.000			630.000	2.650.000	3.280.000
1185	IMPLANTACAO DO SERVICO DE INSPECCAO MUNICIPAL - SIM	110.000	20.000			110.000	20.000	130.000
1188	INCENTIVO E APOIO AS MANIFESTACOES ARTISTICAS E CULTURAIS	40.000	100.000			40.000	100.000	140.000
1195	PRESERVACAO DO PATRIMONIO CULTURAL MATERIAL E IMATERIAL DO MUNICIPIO DE MANAUS	120.000	80.000			120.000	80.000	200.000
1202	CREAS- CENTRO DE REFERENCIA ESPECIALIZADO DE ASSISTENCIA SOCIAL	87.000	10.000			87.000	10.000	97.000
1221	IMPLANTACAO DA UNIDADE MOVEL DA OCM - "OVIDORIA ITINERANTE"	42.000	21.000			42.000	21.000	63.000
1233	ATRACAO DE INVESTIMENTOS	45.000				45.000		45.000
1234	ILUMINACAO ARTISTICA			830.000		830.000		830.000
1242	IMPLANTACAO DE TELECENTROS		150.000				150.000	150.000
1247	CRIACAO DE INCUBADORAS DE EMPREENDIMENTOS	37.000	5.000			37.000	5.000	42.000
1260	REFORMA DO NUCLEO DE TECNOLOGIA EDUCACIONAL - NTE	50.000				50.000		50.000
1263	IMPLANTACAO DE UNIDADES DE CONSERVACAO	40.000				40.000		40.000
1266	IMPLANTACAO DO PARQUE LAGOA DO JAPIIM		500.000				500.000	500.000
1270	IMPLANTACAO DO PROGRAMA DISK-MULHER	12.000	5.000			12.000	5.000	17.000
1273	IMPLANTACAO DO PROGRAMA DE EDUCACAO PATRIMONIAL	7.000	10.000			7.000	10.000	17.000
1278	CONSTRUCAO DE BIBLIOTECAS ESCOLARES		380.000				380.000	380.000
1282	FORTALECIMENTO INSTITUCIONAL			1.100.000	400.000	1.100.000	400.000	1.500.000
1283	URBANIZACAO INTEGRADA DE AREAS CARENTES DA CIDADE			2.023.000	16.813.000	2.023.000	16.813.000	18.836.000
1286	EXPANSAO E AMPLIACAO NA ATENCAO BASICA		2.597.000		3.170.000		5.767.000	5.767.000
1289	EXPANSAO E AMPLIACAO NA ASSISTENCIA DE MEDICA E ALTA COMPLEXIDADE AMBULATORIAL E HOSPITALAR		200.000		500.000		700.000	700.000
1290	IMPLANTACAO DA ESCOLA DAS ARTES DE MANAUS POLYTEAMA	100.000	50.000			100.000	50.000	150.000
1291	CONSTRUCAO E AMPLIACAO DE INSTALACOES DE ESPORTE E LAZER		5.796.000				5.796.000	5.796.000
1292	IMPLANTACAO DA REDE METROPOLITANA SEM FIO DE ALTA VELOCIDADE	600.000				600.000		600.000
1293	IMPLANTACAO DA EDUCACAO AMBIENTAL NOS MERCADOS, FEIRAS E COMERCIO INFORMAL	56.000				56.000		56.000
1294	REFORMA DO CENTRO DE FORMACAO PERMANENTE DO MAGISTERIO - CPEM	50.000				50.000		50.000
1295	REFORMA DO CENTRO MUNICIPAL DE EDUCACAO DE JOVENS E ADULTOS - CEMEAJ	50.000				50.000		50.000
1296	PARTICIPACAO NO PROGRAMA SEGUNDO TEMPO	1.270.000		4.785.000		6.055.000		6.055.000
1298	MANUTENCAO DO "PROGRAMA MUNICIPAL NOSSO PRIMEIRO EMPREGO"	14.000.000				14.000.000		14.000.000
1300	ELABORACAO DE ESTUDOS VOLTADOS PARA ATUALIZACAO NA LEGISLACAO URBANA	100.000				100.000		100.000
1301	CAPACITACAO DOS SERVIDORES DA SEMPLAD	90.000				90.000		90.000
1303	APOIO AS ATIVIDADES DO CONSELHO MUNICIPAL DO PORTADOR DE DEFICIENCIA	34.000	14.000			34.000	14.000	48.000
1304	CONSTRUCAO DO PARQUE JORGE TEIXEIRA				1.097.000		1.097.000	1.097.000
1305	CONSTRUCAO DE INTERCEPTORES DE ESGOTO				4.248.000		4.248.000	4.248.000
1306	CONSTRUCAO DE ESTACOES DE TRATAMENTO DE ESGOTO				6.570.000		6.570.000	6.570.000
1307	CONSTRUCAO DA CRECHE DO JORGE TEIXEIRA				7.209.000		7.209.000	7.209.000
1308	CONSTRUCAO DE CENTRO DE REFERENCIA ESPECIALIZADO DE ASSISTENCIA SOCIAL (CREAS) E DE CENTRO DE REFERENCIA DA ASSISTENCIA SOCIAL (CRAS)				8.001.000		8.001.000	8.001.000
1309	ADMINISTRACAO DO PROURBIS	1.470.000	30.000	539.000		2.009.000	30.000	2.039.000
1310	IMPLANTACAO DO BOLSA FAMILIA MUNICIPAL	2.000.000				2.000.000		2.000.000
2001	MANUTENCAO ADMINISTRATIVA DA SEMPLAD	6.121.000				6.121.000		6.121.000
2002	SUPRIMENTO DE MATERIAIS DA SEMPLAD	420.000	180.000			420.000	180.000	600.000
2005	GESTAO DE PLANEJAMENTO EDUCATIVO	561.000				561.000		561.000
2009	FOLHA DE PESSOAL DA SEMED	2.561.000				2.561.000		2.561.000
2010	MANUTENCAO ADMINISTRATIVA DA SEMED	874.000				874.000		874.000
2011	SUPRIMENTO DE MATERIAIS DA SEMED	110.000	130.000			110.000	130.000	240.000
2015	PREVENCAO DE DESASTRES	120.000	50.000			120.000	50.000	170.000
2019	FOLHA DE PESSOAL DA SEMPLAD	32.299.000				32.299.000		32.299.000
2020	FOLHA DE PESSOAL DO GABINETE CIVIL	6.623.000				6.623.000		6.623.000
2021	SUPRIMENTO DE MATERIAIS DO GABINETE CIVIL	140.000	190.000			140.000	190.000	330.000
2022	MANUTENCAO ADMINISTRATIVA DO GABINETE CIVIL	2.687.000				2.687.000		2.687.000
2025	ASSISTENCIA AO CERIMONIAL	27.000				27.000		27.000
2036	ATIVIDADES DE CONTROLE INTERNO	89.000				89.000		89.000
2038	FOLHA DE PESSOAL DA OCM	1.791.000				1.791.000		1.791.000
2039	MANUTENCAO ADMINISTRATIVA DA OCM	80.000				80.000		80.000
2040	SUPRIMENTO DE MATERIAIS DA OCM	40.000	70.000			40.000	70.000	110.000
2048	FOLHA DE PESSOAL DA SEMOSBH	55.170.000				55.170.000		55.170.000
2049	SUPRIMENTOS DE MATERIAIS DA SEMOSBH	2.080.000	430.000			2.080.000	430.000	2.510.000
2050	CONTRATACAO DE SERVICOS DA SEMOSBH	10.284.000				10.284.000		10.284.000
2052	ATIVIDADE LEGISLATIVA E APECIACAO DAS CONTAS PUBLICAS	1.480.000				1.480.000		1.480.000
2053	DIVULGACAO DAS ATIVIDADES LEGISLATIVAS DA OCM	120.000				120.000		120.000
2054	SUPRIMENTO DE MATERIAIS DA OCM	825.000	200.000			825.000	200.000	1.025.000
2055	CONTRATACAO DE SERVICOS DA OCM	5.577.000				5.577.000		5.577.000
2056	FOLHA DE PESSOAL DA OCM	56.067.000				56.067.000		56.067.000
2063	EDUCACAO AMBIENTAL	328.000				328.000		328.000
2064	SUPRIMENTO DE MATERIAIS DA SEMAGA	430.000	100.000			430.000	100.000	530.000
2066	MANUTENCAO ADMINISTRATIVA DA SEMAGA	4.288.000				4.288.000		4.288.000
2067	FOLHA DE PESSOAL DA SEMAGA	13.535.000				13.535.000		13.535.000
2070	ARBORIZACAO E PAISAGISMO DA CIDADE DE MANAUS	230.000	378.000			230.000	378.000	608.000
2071	MANUTENCAO DAS UNIDADES DE CONSERVACAO	100.000	40.000			100.000	40.000	140.000
2074	MANUTENCAO DO PADRAO DE HIGIENE E SEGURANCA DOS MERCADOS E FEIRAS	316.000				316.000		316.000
2078	MANUTENCAO DO TERMINAL PESQUEIRO	150.000				150.000		150.000
2081	ASSISTENCIA TECNICA AOS PEQUENOS PRODUTORES RURAIS	210.000	670.000			210.000	670.000	880.000
2084	DIVULGACAO DA PUBLICIDADE LEGAL	720.000				720.000		720.000
2085	PUBLICIDADE INSTITUCIONAL DE INTERESSE DA POPULACAO E PM	7.185.000				7.185.000		7.185.000
2086	REGISTRO, PRODUCAO E DOCUMENTACAO DE INFORMACOES DAS ACOES MUNICIPAIS	788.000				788.000		788.000
2089	FOLHA DE PESSOAL DA PGM	13.887.000				13.887.000		13.887.000
2090	SUPRIMENTO DE MATERIAIS DA PGM	81.000	93.000			81.000	93.000	174.000
2091	MANUTENCAO ADMINISTRATIVA DA PGM	1.213.000				1.213.000		1.213.000
2092	REVISTA DA PROCURADORIA	10.000				10.000		10.000
2093	AÇOES EXECUTIVAS DISTRIBUIDAS NA VARA DA FAZENDA PÚBLICA: DÍVIDA ATIVA	44.000				44.000		44.000
2094	CONSERVACAO DE PREDIOS E PROPRIO MUNICIPAIS	55.000	3.000			55.000	3.000	58.000
2098	CRAS - CENTRO DE REFERENCIA DA ASSISTENCIA SOCIAL	1.616.000	48.000			1.616.000	48.000	1.664.000
2100	PORTAL DA CIDADANIA	656.000	20.000			656.000	20.000	676.000
2101	CASA DE PASSAGEM - C.A.S.A. AMINE DAOU LINDOSO	350.000	250.000			350.000	250.000	600.000

ADMINISTRACAO GERAL		RECURSOS DE TODAS AS FONTES						
35532612 DEMONSTRATIVO DA DESPESA POR ACOO E CATEGORIA ECONOMICA		R\$ 1,00						
COD.	ESPECIFICACAO	FONTES DO TESOURO		OUTRAS FONTES		CORRENTE	TOTAL	
		CORRENTE	CAPITAL	CORRENTE	CAPITAL		CAPITAL	GERAL
2215	CONTRATAÇÃO DE SERVIÇOS DA SEMASC	2.619.000				2.619.000		2.619.000
2216	SUPRIMENTO DE MATERIAIS DA SEMASC	552.000	428.000			552.000	428.000	980.000
2218	SUPRIMENTO DE MATERIAIS DA SEMCOM	50.000	80.000			50.000	80.000	130.000
2219	MANUTENÇÃO ADMINISTRATIVA DA SEMCOM	217.000				217.000		217.000
2220	REFORMA DAS INSTALAÇÕES DE ESPORTE E LAZER	180.000	4.656.000			180.000	4.656.000	4.836.000
2229	SUPORTE AO PROGRAMA AGENTE JOVEN MUNICIPAL	20.000	3.000			20.000	3.000	23.000
2235	PLANEJAMENTO TERRITORIAL E AMBIENTAL	60.000				60.000		60.000
2236	FISCALIZAÇÃO AMBIENTAL	30.000				30.000		30.000
2238	MANUTENÇÃO DAS ATIVIDADES DA CENTRAL DE RESGATE SOCIAL	85.000	20.000			85.000	20.000	105.000
2239	MANUTENÇÃO DA CASA DE APOIO SOCIAL	45.000	52.000			45.000	52.000	97.000
2240	FOLHA DE PESSOAL DA SEMA	7.937.000				7.937.000		7.937.000
2260	APOIO TÉCNICO FINANCEIRO A REDE DE SERVIÇOS PARA PROTEÇÃO A INFÂNCIA E ADOLESCÊNCIA	30.000		270.000	4.000	300.000	4.000	304.000
2261	FOLHA DE PESSOAL DA SEMDIH	5.630.000				5.630.000		5.630.000
2264	SUPRIMENTO DE MATERIAIS DA SEMDIH	200.000	51.000			200.000	51.000	251.000
2265	MANUTENÇÃO ADMINISTRATIVA DA SEMDIH	2.686.000				2.686.000		2.686.000
2267	FOLHA DE PESSOAL DA SEMULSP	33.856.000				33.856.000		33.856.000
2268	MANUTENÇÃO ADMINISTRATIVA DA SEMULSP	4.660.000				4.660.000		4.660.000
2269	SUPRIMENTO DE MATERIAIS DA SEMULSP	800.000	50.000			800.000	50.000	850.000
2275	SUPRIMENTO DE MATERIAIS DO PMAS	70.000	50.000			70.000	50.000	120.000
2278	COLETA DE LIXO	63.863.000				63.863.000		63.863.000
2279	TRATAMENTO E DESTINAÇÃO FINAL DE RESÍDUOS SÓLIDOS	17.256.000				17.256.000		17.256.000
2280	VARRIÇÃO, CAPINAÇÃO E PINTURA DE RUAS E LOGRADOUROS PÚBLICOS	3.423.000				3.423.000		3.423.000
2281	CONSERVAÇÃO E IMPLANTAÇÃO DE PRAÇAS E JARDINS	120.000				120.000		120.000
2282	ARTICULAÇÃO COMUNITÁRIA PARA SUSTENTABILIDADE SÓCIO-AMBIENTAL	50.000				50.000		50.000
2283	MANUTENÇÃO DOS CEMITÉRIOS	100.000				100.000		100.000
2284	LOCAÇÃO DE IMÓVEIS PARA O FUNCIONAMENTO DE ESCOLAS DE EDUCAÇÃO INFANTIL	342.000		2.100.000		2.442.000		2.442.000
2285	PESSOAL DA EDUCAÇÃO INFANTIL	27.100.000		31.080.000		58.180.000		58.180.000
2286	APOIO À EDUCAÇÃO INFANTIL	100.000	100.000			100.000	100.000	200.000
2287	ENCARGOS COM TARIFAS BANCÁRIAS	2.000.000		2.500.000		4.500.000		4.500.000
2288	MANUTENÇÃO DO PROGRAMA TRANSPORTE DO ESCOLAR	3.423.000	150.000	9.916.000	103.000	13.339.000	253.000	13.592.000
2289	APOIO AO ENSINO RURAL	1.400.000	600.000			1.400.000	600.000	2.000.000
2290	MANUTENÇÃO DO CENTRO MUNICIPAL DE EDUCAÇÃO ESPECIAL - CMEE	1.900.000	2.000.000			1.900.000	2.000.000	3.900.000
2291	PESSOAL DA EDUCAÇÃO ESPECIAL	283.000		1.690.000		1.973.000		1.973.000
2292	APOIO À EDUCAÇÃO ESPECIAL	1.136.000	700.000			1.136.000	700.000	1.836.000
2295	LOCAÇÃO DE IMÓVEIS PARA O FUNCIONAMENTO DE ESCOLAS DO ENSINO FUNDAMENTAL	374.000		6.206.000		6.580.000		6.580.000
2296	PROGRAMA DINHEIRO DIRETO NA ESCOLA - PDEE			2.010.000	300.000	2.010.000	300.000	2.310.000
2297	SUPRIMENTO DE MATERIAIS PARA AS ESCOLAS	3.000.000	1.500.000			3.000.000	1.500.000	4.500.000
2298	PESSOAL DO ENSINO FUNDAMENTAL	27.107.000		166.936.000		194.043.000		194.043.000
2299	CUSTEIO DA REDE DE ILUMINAÇÃO PÚBLICA			34.769.000		34.769.000		34.769.000
2300	MANUTENÇÃO DA REDE DE ILUMINAÇÃO PÚBLICA			1.320.000		1.320.000		1.320.000
2301	ENCARGOS GERAIS DA ADMINISTRAÇÃO	15.913.000				15.913.000		15.913.000
2305	MANUTENÇÃO DA EDUCAÇÃO INDÍGENA	30.000				30.000		30.000
2311	MATERIAL DIDÁTICO ESPECÍFICO PARA A EJA	50.000				50.000		50.000
2312	PESSOAL DA EDUCAÇÃO DE JOVENS E ADULTOS	230.000		3.334.000		3.564.000		3.564.000
2314	FOLHA DE PESSOAL DA SEMCTI	1.214.000				1.214.000		1.214.000
2315	SUPRIMENTO DE MATERIAIS DA SEMCTI	205.000	351.000			205.000	351.000	556.000
2316	MANUTENÇÃO ADMINISTRATIVA DA SEMCTI	1.944.000				1.944.000		1.944.000
2317	FORMAÇÃO CONTINUADA DE DOCENTES (CARGA HORÁRIA MÍNIMA DE 120 HORAS)	50.000		170.000		220.000		220.000
2318	FOLHA DE PESSOAL DA SEMEF	44.170.000				44.170.000		44.170.000
2321	MANUTENÇÃO ADMINISTRATIVA DA SEMEF	11.081.000				11.081.000		11.081.000
2322	SUPRIMENTO DE MATERIAIS DA SEMEF	900.000	771.000			900.000	771.000	1.671.000
2324	MANUTENÇÃO DE PROGRAMAS, ATIVIDADES E DEBATES EVENTOS DESPORTIVOS, ARTÍSTICOS E SÓCIO-EDUCACIONAIS DA SEMED	30.000				30.000		30.000
2326	AQUISIÇÃO DE SOFTWARE	101.000				101.000		101.000
2329	MANUTENÇÃO DO PROGRAMA "SAÚDE DO ESCOLAR"	850.000	150.000			850.000	150.000	1.000.000
2330	MANUTENÇÃO DO PROGRAMA NACIONAL DE ALIMENTAÇÃO ESCOLAR - PNAE	7.000.000		8.709.000		15.709.000		15.709.000
2331	MANUTENÇÃO DO PROGRAMA NACIONAL DE ALIMENTAÇÃO PARA CRECHES - PNAC			152.000		152.000		152.000
2334	MANUTENÇÃO DO PROGRAMA "BOLSA-ESCOLA MUNICIPAL"	1.100.000				1.100.000		1.100.000
2335	MANUTENÇÃO DA SEDE E DEBATES UNIDADES ADMINISTRATIVAS DA SEMED	30.951.000	400.000	65.258.000		96.209.000	400.000	96.609.000
2337	MANUTENÇÃO DO CONSELHO MUNICIPAL DE EDUCAÇÃO - CME	20.000	5.000			20.000	5.000	25.000
2338	MANUTENÇÃO DO CONSELHO MUNICIPAL DE ALIMENTAÇÃO ESCOLAR - CMAL	10.000	5.000			10.000	5.000	15.000
2340	CONTRATAÇÃO DE SERVIÇOS DA SEMED			600.000		600.000		600.000
2341	PESSOAL DA SEMED	247.000				247.000		247.000
2343	SUPRIMENTO DE MATERIAIS DA SEMED	500.000	400.000			500.000	400.000	900.000
2351	AQUISIÇÃO DE HARDWARE	101.000	201.000			101.000	201.000	302.000
2353	AQUISIÇÃO DE MATERIAL E PEÇAS PARA REPOSIÇÃO	51.000				51.000		51.000
2360	MANUTENÇÃO ADMINISTRATIVA DO FMC	50.000				50.000		50.000
2362	CADASTRO ÚNICO	64.000				64.000		64.000
2368	MANUTENÇÃO DE LOGRADOUROS PÚBLICOS	150.000	320.000			150.000	320.000	470.000
2369	SUPRIMENTO DE MATERIAIS DA SEMMA	40.000				40.000		40.000
2370	MANUTENÇÃO ADMINISTRATIVA DA SEMMA	3.217.000				3.217.000		3.217.000
2375	CONSERVAÇÃO DO SISTEMA VIÁRIO E DEBATES OBRAS COMPLEMENTARES	23.849.000				23.849.000		23.849.000
2377	FOLHA DE PESSOAL DA SEMSIN	8.286.000				8.286.000		8.286.000
2378	MANUTENÇÃO ADMINISTRATIVA DA SEMSIN	883.000				883.000		883.000
2379	SUPRIMENTO DE MATERIAIS DA SEMSIN	317.000	110.000			317.000	110.000	427.000
2383	JUNTA DO SERVIÇO MILITAR	70.000	20.000			70.000	20.000	90.000
2387	MANUTENÇÃO DA GUARDA CIVIL METROPOLITANA	950.000	396.000	827.000	551.000	1.777.000	947.000	2.724.000
2419	APOIO ÀS ATIVIDADES RELACIONADAS ÀS MEDIDAS SÓCIO-EDUCATIVAS E EGRESSOS	10.000				10.000		10.000
2432	PROMOÇÃO DE CURSOS PARA A POPULAÇÃO VOLTADOS ÀS DIRETRIZES DO PDEA	20.000				20.000		20.000
2433	REFORMA DE ESCOLAS DO ENSINO FUNDAMENTAL	500.000	2.430.000	1.500.000		2.000.000	2.430.000	4.430.000
2436	UNIFORME ESCOLAR PARA O ENSINO FUNDAMENTAL	5.200.000				5.200.000		5.200.000
2437	MATERIAL ESCOLAR PARA O ENSINO FUNDAMENTAL	4.000.000				4.000.000		4.000.000
2438	MANUTENÇÃO DAS AÇÕES DE INFORMÁTICA DA SEMED	2.600.000	1.500.000			2.600.000	1.500.000	4.100.000
2439	MANUTENÇÃO DE PROGRAMAS E ATIVIDADES PEDAGÓGICAS DA EDUCAÇÃO ESPECIAL	1.744.000	820.000			1.744.000	820.000	2.564.000
2442	REFORMA DE CENTROS MUNICIPAIS DE EDUCAÇÃO INFANTIL - CMETI	500.000				500.000		500.000
2443	MANUTENÇÃO DE PROGRAMAS E ATIVIDADES PEDAGÓGICAS DA EDUCAÇÃO INFANTIL	500.000	200.000			500.000	200.000	700.000
2444	UNIFORME ESCOLAR PARA A EDUCAÇÃO INFANTIL	500.000				500.000		500.000
2445	FOLHA DE PESSOAL DA SEMDURE	5.250.000				5.250.000		5.250.000
2449	MATERIAL ESCOLAR PARA A EDUCAÇÃO INFANTIL	1.000.000				1.000.000		1.000.000
2449	MANUTENÇÃO DO PROGRAMA FAMÍLIA SOCIAL	200.000				200.000		200.000
2450	REFORMA DE ESCOLAS RURAIS	1.500.000				1.500.000		1.500.000
2451	MANUTENÇÃO DO PROGRAMA ALFABETIZAÇÃO DE ADULTOS	9.000				9.000		9.000
2452	MANUTENÇÃO DE PROGRAMAS E ATIVIDADES PEDAGÓGICAS DA EJA	20.000				20.000		20.000
2453	MANUTENÇÃO DE PROGRAMAS E ATIVIDADES PEDAGÓGICAS DO ENSINO FUNDAMENTAL	1.281.000	520.000	214.000		1.495.000	520.000	2.015.000
2457	FOLHA DE PESSOAL DA SEMC	1.858.000				1.858.000		1.858.000
2458	MANUTENÇÃO ADMINISTRATIVA DA SEMC	602.000				602.000		602.000
2459	SUPRIMENTO DE MATERIAIS DA SEMC	100.000	60.000			100.000	60.000	160.000
2460	MANUTENÇÃO DO PROGRAMA ESCOLA ATIVA	400.000	250.000			400.000	250.000	650.000
2462	MANUTENÇÃO DO PROGRAMA DE EDUCAÇÃO E CAPACITAÇÃO A DISTÂNCIA: (TECNOLOGIAS INTERATIVAS)	50.000				50.000		50.000
2464	MANUTENÇÃO DAS BIBLIOTECAS ESCOLARES			210.000	200.000	210.000	200.000	410.000
2465	MANUTENÇÃO DA BIBLIOTECA PÚBLICA MUNICIPAL	90.000	220.000			90.000	220.000	310.000
2466	MANUTENÇÃO DA ORQUESTRA SINFÔNICA DE MANAUS	430.000	55.000			430.000	55.000	485.000
2469	EVENTOS INSTITUCIONAIS	105.000				105.000		105.000
2472	MANUTENÇÃO DO PROCON	88.000	8.000			88.000	8.000	96.000
2473	ATENDIMENTO JURÍDICO ÀS COORDENADORIAS DA SEMDIH	20.000				20.000		20.000
2474	PROMOÇÃO DE ATIVIDADES RELACIONADAS À TEMÁTICA INDÍGENA	48.000	17.000			48.000	17.000	65.000
2475	APOIO ÀS ATIVIDADES RELATIVAS À QUESTÃO DA MULHER	35.000	6.000			35.000	6.000	41.000
2476	"PROGRAMA FORA ZERO"	100.000				100.000		100.000
2477	MOBILIZAÇÃO SOCIAL, EDUCATIVA E PREVENTIVA DA SEMDIH	15.000	3.000	550.000	218.000	650.000	218.000	868.000
2478	ERADICAÇÃO DO TRABALHO INFANTIL NO MUNICÍPIO	10.000				10.000		10.000
2480	ATENDIMENTO ESPECIALIZADO ÀS CRIANÇAS E ADOLESCENTES VIOLADOS, SUAS FAMÍLIAS E AGRESSORES	84.000				84.000		84.000
2481	ABRIGAMENTO PROVISÓRIO DO SENTINELA	190.000	50.000			190.000	50.000	240.000
2485	ORIENTAÇÃO E SUPORTE TÉCNICO AOS JOVENS	110.000	30.000			110.000	30.000	140.000
2486	MANUTENÇÃO DA JORNADA ESCOLAR AMPLIADA	139.000	104.000			139.000	104.000	243.000
2497	FINANCIAMENTO DE PROGRAMAS E PROJETOS AMBIENTAIS	431.000	400.000	169.000		600.000	400.000	1.000.000
2499	MANUTENÇÃO ADMINISTRATIVA DA OGM	116.000				116.000		116.000
2500	SUPRIMENTO DE MATERIAIS DA OGM	45.000	40.000			45.000	40.000	85.000
2501	FOLHA DE PESSOAL DA OGM	1.456.000				1.456.000		1.456.000
2503	MANUTENÇÃO DO SISTEMA DE TECNOLOGIA E DE INFORMAÇÃO DA OUVIDORIA GERAL DO MUNICÍPIO - OGM	16.000	21.000			16.000	21.000	37.000
2504	REALIZAÇÃO DE WORKSHOPS, SEMINÁRIOS E PALESTRAS COM ÓRGÃOS AFINS, ENTIDADES DA SOCIEDADE CIVIL E CIDADÃO-USUÁRIO	105.000				105.000		105.000
2505	ILUMINAÇÃO TEMPORÁRIA			1.570.000		1.570.000		1.570.000
2519	RESPOSTA A DESASTRES	490.000	60.000			490.000	60.000	550.000



ADMINISTRAÇÃO GERAL		RECURSOS DE TODAS AS FONTES						
35532612 DEMONSTRATIVO DA DESPESA POR AÇÃO E CATEGORIA ECONÔMICA		R\$ 1,00						
COD.	ESPECIFICAÇÃO	FONTES DE CORRENTE	TESOURO CAPITAL	OUTRAS FONTES CORRENTE	CAPITAL	CORRENTE	TOTAL CAPITAL	GERAL
2520	AÇÃO DE CIDADANIA COM MUTIRÃO E CAMPANHAS PARA INCLUSÃO SOCIAL	40.000	10.000			40.000	10.000	50.000
2524	MANUTENÇÃO DO MUSEU DO HOMEM DO NORTE	224.000	50.000			224.000	50.000	274.000
2525	MANUTENÇÃO DE TELECENTROS	157.000				157.000		157.000
2526	ESTUDOS E DIAGNÓSTICOS	19.000	5.000			19.000	5.000	24.000
2527	INOVAÇÃO TECNOLÓGICA	43.000	8.000			43.000	8.000	51.000
2528	EXPOSIÇÃO CIENTÍFICA E TECNOLÓGICA	23.000				23.000		23.000
2529	DESENVOLVIMENTO DE ARRANJOS PRODUTIVOS LOCAIS	18.000	8.000			18.000	8.000	26.000
2530	ORGANIZAÇÃO E DESENVOLVIMENTO DE CADEIAS PRODUTIVAS LOCAIS	25.000	4.000			25.000	4.000	29.000
2531	TREINAMENTO PARA EMPREENDEDORISMO	987.000				987.000		987.000
2532	BOLAS PARA TREINAMENTO DO JOVEM EMPREENDEDOR	120.000				120.000		120.000
2533	APOIO AOS SINDICATOS, ASSOCIAÇÕES E COOPERATIVAS	40.000				40.000		40.000
2534	APOIO A ATIVIDADES GERADORAS DE RENDA	322.000	100.000			322.000	100.000	422.000
2535	APOIO A EMPREENDEDORES AUTÔNOMOS	115.000				115.000		115.000
2536	APOIO AO EMPREENDEDORISMO	725.000	61.000	1.139.000	633.000	1.864.000	694.000	2.558.000
2538	MANUTENÇÃO ADMINISTRATIVA DO FUMIPEO	100.000				100.000		100.000
2539	FORTEALECIMENTO DOS SETORES ESPECÍFICOS DE MICRO E PEQUENOS EMPREENHIMENTOS	30.000	270.000		4.270.000	30.000	4.540.000	4.570.000
2540	ORGANIZAÇÃO DO COMÉRCIO AMBULANTE PRATICADO NA CIDADE DE MANAUS	17.000				17.000		17.000
2541	MANUTENÇÃO DO SHOPPING DOS CAMELÔS	40.000				40.000		40.000
2542	FOMENTO, PROMOÇÃO E DESENVOLVIMENTO DE ATIVIDADES FÍSICO-DESPORTIVAS	156.000	20.000			156.000	20.000	176.000
2544	INCENTIVO AO DESPORTO	226.000				226.000		226.000
2545	INCENTIVO A EVENTOS DESPORTIVOS E DE LASER	106.000	10.000			106.000	10.000	116.000
2546	PROMOÇÃO, REALIZAÇÃO E APOIO A EVENTOS ARTÍSTICOS E CULTURAL	1.356.000				1.356.000		1.356.000
2550	FOLHA DE PESSOAL DA SEMGOV	409.000				409.000		409.000
2551	SUORTE AO CENTRO INTEGRADO DE APOIO A CRIANÇA E AO ADOLESCENTE - CIACA	55.000	3.000			55.000	3.000	58.000
2552	SUORTE AO PROJETO "MIDANDO A HISTÓRIA"	25.000	3.000			25.000	3.000	28.000
2553	MANUTENÇÃO DO PROGRAMA DE ATENDIMENTO DISK MULHER	6.000				6.000		6.000
2554	APOIO ÀS ATIVIDADES RELACIONADAS ÀS PESSOAS PORTADORAS DE DEFICIÊNCIA	41.000	3.000			41.000	3.000	44.000
2555	APOIO ÀS ATIVIDADES RELACIONADAS À TEMÁTICA DA LIVRE ORIENTAÇÃO SEXUAL	33.000	3.000			33.000	3.000	36.000
2556	APOIO ÀS ATIVIDADES RELACIONADAS A QUESTÃO DAS MINORIAS RACIAIS	33.000	3.000			33.000	3.000	36.000
2557	MANUTENÇÃO DAS ATIVIDADES DOS CONSELHOS TUTELARES E CMDCA	120.000	30.000			120.000	30.000	150.000
2559	EDUCAÇÃO PARA O CONSUMO	15.000				15.000		15.000
2560	SUORTE AO PROJETO CASA BRASIL	40.000	7.000			40.000	7.000	47.000
2563	MANUTENÇÃO E CONSERVAÇÃO DE BANHEIROS PÚBLICOS	50.000				50.000		50.000
2566	RUAS DE LAZER NOS BAIRROS DO MUNICÍPIO DE MANAUS	105.000	10.000			105.000	10.000	115.000
2567	APOIO AO PROGRAMA NACIONAL DE INCLUSÃO DE JOVENS - PROJÓJEM	20.000				20.000		20.000
2569	MANUTENÇÃO DO PROJETO REGAÇO	175.000				175.000		175.000
2570	CAPACITAÇÃO DOS SERVIDORES DA SEMDIH	15.000				15.000		15.000
2571	CAPACITAÇÃO DOS SERVIDORES DO GABINETE CIVIL	30.000				30.000		30.000
2574	CAPACITAÇÃO DE SERVIDORES DA SEMDEC	100.000				100.000		100.000
2575	CAPACITAÇÃO DE SERVIDORES DA PGM	29.000	10.000			29.000	10.000	39.000
2576	CAPACITAÇÃO E VALORIZAÇÃO DOS SERVIDORES DA SEMDEL	70.000				70.000		70.000
2577	FISCALIZAÇÃO DE OBRAS		100.000				100.000	100.000
2581	MANUTENÇÃO DO SISTEMA DE CERTIDÃO ONLINE	50.000				50.000		50.000
2582	MANUTENÇÃO DE GEOPROCESSAMENTO	100.000	50.000			100.000	50.000	150.000
2583	MODERNIZAÇÃO DO NÚCLEO DE HABITAÇÃO SOCIAL	50.000	50.000			50.000	50.000	100.000
2584	PROMOÇÃO DE REGULARIZAÇÃO URBANÍSTICA	170.000				170.000		170.000
2586	SUPRIMENTO DE MATERIAIS DA SEMGUBS	365.000	150.000			365.000	150.000	515.000
2587	MANUTENÇÃO ADMINISTRATIVA DA SEMDURS	735.000				735.000		735.000
2590	CAPACITAÇÃO DOS SERVIDORES DA OGM	25.000				25.000		25.000
2591	GESTÃO DA EDUCAÇÃO NA SAÚDE	1.280.000	12.000	224.000		1.504.000	12.000	1.516.000
2592	GESTÃO DO CONSELHO MUNICIPAL DE SAÚDE	535.000	15.000			535.000	15.000	550.000
2593	GESTÃO MUNICIPAL DO SUS	5.434.000	100.000			5.434.000	100.000	5.534.000
2594	CAPACITAÇÃO DO SERVIDOR	60.000				60.000		60.000
2595	REFORMA NA GESTÃO MUNICIPAL DO SUS	100.000			250.000	100.000	250.000	350.000
2596	PESSOAL E ENCARGOS SOCIAIS DA GESTÃO MUNICIPAL DO SUS	72.256.000				72.256.000		72.256.000
2597	CAPACITAÇÃO DOS SERVIDORES DA SEMCOM	40.000				40.000		40.000
2598	SUPRIMENTO DE MATERIAIS DO ESBR	45.000	45.000			45.000	45.000	90.000
2599	MANUTENÇÃO ADMINISTRATIVA DO ESBR	330.000				330.000		330.000
2600	GESTÃO DA ATENÇÃO BÁSICA			18.676.000		18.676.000		18.676.000
2602	CAPACITAÇÃO DOS SERVIDORES DO ESBR	30.000				30.000		30.000
2603	PESSOAL E ENCARGOS SOCIAIS DA ATENÇÃO BÁSICA	106.009.000		21.100.000		127.109.000		127.109.000
2605	REFORMA NA ATENÇÃO BÁSICA			1.000.000	2.000.000	1.000.000	2.000.000	3.000.000
2606	GESTÃO DA ASSISTÊNCIA DE MÉDIA E ALTA COMPLEXIDADE AMBULATORIAL E HOSPITALAR	330.000		7.733.000	30.000	16.063.000	30.000	16.093.000
2607	PESSOAL E ENCARGOS SOCIAIS DA ASSISTÊNCIA DE MÉDIA E ALTA COMPLEXIDADE AMBULATORIAL E HOSPITALAR	107.112.000		2.600.000		109.712.000		109.712.000
2609	REFORMA NA ASSISTÊNCIA DE MÉDIA E ALTA COMPLEXIDADE AMBULATORIAL E HOSPITALAR	350.000			750.000	350.000	750.000	1.100.000
2610	GESTÃO DA ASSISTÊNCIA FARMACÉUTICA	2.470.000		15.419.000		17.889.000		17.889.000
2611	GESTÃO DA VIGILÂNCIA SANITÁRIA			508.000	120.000	508.000	120.000	628.000
2612	GESTÃO DA VIGILÂNCIA EPIDEMIOLÓGICA E AMBIENTAL	800.000		8.144.000	465.000	9.444.000	465.000	9.409.000
2613	PESSOAL E ENCARGOS SOCIAIS DA VIGILÂNCIA EPIDEMIOLÓGICA E AMBIENTAL	8.404.000		8.471.000		16.875.000		16.875.000
2616	ALIMENTAÇÃO E NUTRIÇÃO			60.000	20.000	60.000	20.000	80.000
2617	REFORMA E RECUPERAÇÃO DE CENTROS COMUNITÁRIOS		1.387.000				1.387.000	1.387.000
2619	CAPACITAÇÃO DOS TÉCNICOS DO FMS	116.000				116.000		116.000
2620	LICENCIAMENTO AMBIENTAL	30.000				30.000		30.000
2621	CAPACITAÇÃO DOS SERVIDORES DA SEMGA	50.000				50.000		50.000
2622	ATENDIMENTO À FAMÍLIA, INFÂNCIA, ADOLESCÊNCIA E JUVENTUDE	1.200.000	30.000			1.200.000	30.000	1.230.000
2623	CASA-ABRIGO "ANTÔNIA PRIANTE"	300.000	900.000			300.000	900.000	1.200.000
2625	SUPRIMENTO DE MATERIAIS DA SEMGOV	15.000	15.000			15.000	15.000	30.000
2629	TREINAMENTO NO USO DE SOFTWARE	66.000				66.000		66.000
2630	TREINAMENTO NO USO DE HARDWARE	32.000				32.000		32.000
2631	MANUTENÇÃO DA REDE METROPOLITANA SEM FIO DE ALTA VELOCIDADE DE MANAUS	50.000				50.000		50.000
2632	CAPACITAÇÃO DOS SERVIDORES DA SEMGA	55.000				55.000		55.000
2633	MANUTENÇÃO DO AUDITÓRIO	16.000	10.000			16.000	10.000	26.000
2635	MANUTENÇÃO DO PROGRAMA NACIONAL DE ALIMENTAÇÃO ESCOLAR PRÉ-ESCOLA - PNAF			2.002.000		2.002.000		2.002.000
2636	MANUTENÇÃO DO PROGRAMA NACIONAL DE ALIMENTAÇÃO ESCOLAR INDÍGENA - PNAI			6.000		6.000		6.000
2637	MANUTENÇÃO DE CRECHES MUNICIPAIS	210.000	205.000			210.000	205.000	415.000
2638	MANUTENÇÃO DA ESCOLA DO LEGISLATIVO	150.000	50.000			150.000	50.000	200.000
2641	APOIO TÉCNICO FINANCEIRO A REDE DE DEFESA DOS DIREITOS HUMANOS	100.000				100.000		100.000
2647	APOIO TÉCNICO FINANCEIRO A REDE DE PROTEÇÃO E DEFESA DOS DIREITOS DO PORTADOR DE DEFICIÊNCIA	100.000				100.000		100.000
2649	SUPRIMENTOS DE MATERIAIS DO FMC	15.000	10.000			15.000	10.000	25.000
2650	MANUTENÇÃO DAS ATIVIDADES DO CONSELHO MUNICIPAL DE DIREITOS HUMANOS	9.000	3.000			9.000	3.000	12.000
2651	SUORTE AO PROGRAMA CIDADANIA ATIVA	11.000	4.000			11.000	4.000	15.000
2653	PROJÓJEM ADOLESCENTE			1.336.000	67.000	1.336.000	67.000	1.403.000
2654	SERVIÇO DE ENFRENTAMENTO A VIOLÊNCIA SEXUAL CONTRA CRIANÇAS E ADOLESCENTE - CREAS			480.000		480.000		480.000
2655	ATENDIMENTO A ADOLESCENTES AUTOPROTEÇÃO / MEDIDAS SOCIOEDUCATIVAS EM MEIO ABERTO - CREAS	66.500		350.000		416.500		416.500
2656	CAPACITAÇÃO E TREINAMENTO DOS SERVIDORES DA OGM	40.000				40.000		40.000
2657	MANUTENÇÃO DOS MULTIMÍDIAS CANAIS DE ATENDIMENTO E PARTICIPAÇÃO DO CIDADÃO-USUÁRIO	30.000	26.000			30.000	26.000	56.000
2658	MANUTENÇÃO DO "BALCÃO DA CIDADANIA"	21.000	10.000			21.000	10.000	31.000
3013	CENTRO-DIA, NAS ZONAS DISTRITAIS DA CIDADE DE MANAUS		340.000				340.000	340.000
3026	INCLUSÃO DIGITAL AOS USUÁRIOS DO TERMINAL ROBOVARIÁRIO			4.000	26.000	4.000	26.000	30.000
3027	CONSTRUÇÃO DE TERMINAIS DE LINHA		500.000				500.000	500.000
3029	CONSTRUÇÃO DE NOVOS ABRIGOS EM PONTOS DE ÔNIBUS	400.000	600.000			400.000	600.000	1.000.000
3031	RECUPERAÇÃO DE TERMINAIS DE LINHA	236.000		64.000		300.000		300.000
3032	RECUPERAÇÃO DOS TERMINAIS DE INTEGRAÇÃO			2.500.000		2.500.000		2.500.000
3033	RECUPERAÇÃO DE ABRIGOS EM PONTO DE ÔNIBUS			200.000		200.000		200.000
3036	RECUPERAÇÃO DE SINALIZAÇÃO SEMAFÓRICA			120.000		120.000		120.000
3037	IMPLANTAÇÃO DE SINALIZAÇÃO HORIZONTAL TERMOPLÁSTICA E/OU A FIO			960.000		960.000		960.000
3038	IMPLANTAÇÃO DE SINALIZAÇÃO DE ORIENTAÇÃO DO TRÂNSITO			60.000		60.000		60.000
3039	IMPLANTAÇÃO DE SINALIZAÇÃO SEMAFÓRICA			125.000	25.000	125.000	25.000	150.000
3040	EDUCAÇÃO PARA O TRÂNSITO			610.000		610.000		610.000
3041	IMPLANTAÇÃO DE SEMÁFOROS INTELIGENTES NA CIDADE DE MANAUS			200.000	300.000	200.000	300.000	500.000
3042	IMPLANTAÇÃO DE SINALIZAÇÃO VERTICAL DE REGULAÇÃO NO TRÂNSITO			240.000		240.000		240.000
3044	IMPLANTAÇÃO DE FISCALIZAÇÃO ELETRÔNICA NOS TERMINAIS DE INTEGRAÇÃO		150.000	21.000	21.000	21.000	171.000	192.000
3046	MODERNIZAÇÃO TECNOLÓGICA DO PARQUE DE SERVIÇOS DE INFORMÁTICA DO INTU			30.000	195.000	30.000	195.000	225.000
3051	IMPLANTAÇÃO DO SISTEMA DE FISCALIZAÇÃO ELETRÔNICA DE ÔNIBUS COM GPS		351.000	2.000	2.000	2.000	353.000	355.000
3052	CONSTRUÇÃO DE TERMINAIS DE INTEGRAÇÃO INTER-MODAL E INTRA-MODAL			3.000	483.000	3.000	483.000	486.000
3053	TREINAMENTO E RECICLAGEM DOS SERVIDORES DO INTU			45.000		45.000		45.000
3058	TRANSPORTE - PROGRAMA DE TRANSPORTE GRATUITO PORTA-À-PORTA PARA PORTADORES DE NECESSIDADES ESPECIAIS (PNE)			75.000	35.000	75.000	35.000	110.000
3059	FORNECIMENTO DO CARTÃO-GRATUIDADE AOS PORTADORES DE NECESSIDADES ESPECIAIS (PNE)			30.000	20.000	30.000	20.000	50.000
3061	AÇÕES DO PROJETO "CENTRO VIVO"	151.000				151.000		151.000
3062	REVITALIZAÇÃO DO SÍTIO HISTÓRICO DE MANAUS - PROGRAMA MONUMENTA	2.000.000		40.000	200.000	2.040.000	200.000	2.240.000

ADMINISTRACAO GERAL		RECURSOS DE TODAS AS FONTES						
35532612 DEMONSTRATIVO DA DESPESA POR Acao E CATEGORIA ECONOMICA		R\$ 1,00						
COD.	ESPECIFICACAO	FONTES DO TESOURO		OUTRAS FONTES		TOTAL		GERAL
		CORRENTE	CAPITAL	CORRENTE	CAPITAL	CORRENTE	CAPITAL	
4003	ATENDIMENTO DE LONGA PERMANENCIA	870.000	80.000			880.000	80.000	960.000
4004	ATENDIMENTO DOMICILIAR AO IDOSO	90.000		10.000		100.000		100.000
4005	ATENDIMENTO CENTRO DE CONVIVENCIA	95.000	40.000	5.000		100.000	40.000	140.000
4006	CAPACITACAO EM SISTEMA DE ATENCAO COMUNITARIA E INSTITUCIONAL	45.000	5.000			45.000	5.000	50.000
4017	PLANEJAMENTO E GEOPROCESSAMENTO URBANO	500.000				500.000		500.000
4022	SUPRIMENTO DE MATERIAIS DO IMPLURB	180.000	150.000			180.000	150.000	330.000
4023	PROMOCAO TURISTICA DE MANAUS	770.000				770.000		770.000
4024	DESENVOLVIMENTO DA INFRA-ESTRUTURA TURISTICA DE MANAUS	350.000				350.000		350.000
4025	MANUTENCAO ADMINISTRATIVA DO IMPLURB	590.000				590.000		590.000
4026	DESENVOLVIMENTO E MANUTENCAO DOS ESPAÇOS TURÍSTICOS	80.000		200.000		280.000		280.000
4029	FOLHA DE PESSOAL DO IMPLURB	4.279.000				4.279.000		4.279.000
4053	FOLHA DE PESSOAL DA FUNDAÇÃO DR. THOMAS	4.333.000		10.000		4.343.000		4.343.000
4054	DESENVOLVIMENTO URBANO E AMBIENTAL	250.000	600.000	30.000	31.000	280.000	631.000	911.000
4055	SUPRIMENTO DE MATERIAIS DA FUNDAÇÃO DR. THOMAS	123.000	20.000	10.000		133.000	20.000	153.000
4056	CONTRATAÇÃO DE SERVIÇOS DA FUNDAÇÃO DR. THOMAS	1.300.000				1.300.000		1.300.000
4067	MANUTENÇÃO DO CONSELHO MUNICIPAL DO IDOSO	10.000	5.000			10.000	5.000	15.000
4066	FOLHA DE PESSOAL DA MANAUSTUR	3.192.000				3.192.000		3.192.000
4087	SUPRIMENTO DE MATERIAIS DA MANAUSTUR	200.000	190.000			200.000	190.000	390.000
4088	MANUTENÇÃO ADMINISTRATIVA DA MANAUSTUR	1.055.000				1.055.000		1.055.000
4091	SINALIZAÇÃO DOS ESPAÇOS TURÍSTICOS	100.000				100.000		100.000
4097	FOLHA DE PESSOAL DO IMTU	7.623.000				7.623.000		7.623.000
4098	SUPRIMENTO DE MATERIAIS DO IMTU			135.000	17.000	135.000	17.000	152.000
4099	MANUTENÇÃO ADMINISTRATIVA DO IMTU			1.378.000		1.378.000		1.378.000
4103	FOLHA DE PAGAMENTO DE PESSOAL E AFINS DO INTRANS	5.695.000		4.715.000		10.410.000		10.410.000
4104	SUPRIMENTO DE MATERIAIS DO INTRANS			1.280.000	350.000	1.280.000	350.000	1.630.000
4105	CONTRATAÇÃO DE SERVIÇOS DO INTRANS			11.737.000		11.737.000		11.737.000
4116	MANUTENÇÃO ADMINISTRATIVA DA FESPM	304.000				304.000		304.000
4117	SUPRIMENTO DE MATERIAIS DA FESPM	18.000	18.000			18.000	18.000	36.000
4118	FOLHA DE PESSOAL DA FESPM	1.060.000				1.060.000		1.060.000
4121	REALIZAÇÃO DE EVENTOS FESTIVOS E CULTURAIS	2.670.000				2.670.000		2.670.000
4122	GERENCIAMENTO E ATUALIZAÇÃO PERMANENTE DA SINALIZAÇÃO DE LOGRADOUROS	50.000				50.000		50.000
4124	PROMOÇÃO DA MOBILIDADE URBANA	100.000				100.000		100.000
4126	MANUTENÇÃO E CONSERVAÇÃO DE PARQUES	125.000		335.000	100.000	460.000	100.000	560.000
4128	VALORIZAÇÃO, QUALIFICAÇÃO E APERFEIÇOAMENTO PROFISSIONAL DO SERVIDOR	100.000				100.000		100.000
4129	CAPACITAÇÃO DE SERVIDORES EM GESTÃO ADMINISTRATIVA, ARQUITETURA E URBANISMO	50.000				50.000		50.000
4131	MANUTENÇÃO DE TERMINAIS DE BAIRROS			20.000		20.000		20.000
4132	VALORIZAÇÃO E CAPACITAÇÃO DE SERVIDORES DO INTRANS			180.000		180.000		180.000
4133	MANUTENÇÃO DOS TERMINAIS DE INTEGRAÇÃO			200.000	50.000	200.000	50.000	250.000
4138	GESTÃO DO PATRIMÔNIO HISTÓRICO E CULTURAL	100.000				100.000		100.000
5009	ENCARGOS ESPECIAIS DA FDT	1.130.000				1.130.000		1.130.000
5014	ENCARGOS DA DÍVIDA FUNDADA INTERNA	19.850.000	25.815.000			19.850.000	25.815.000	45.665.000
5020	ENCARGOS COM O PASEP	22.620.000				22.620.000		22.620.000
5042	OBRIGAÇÕES PATRONAIS DO MUNICÍPIO	14.137.000				14.137.000		14.137.000
5058	ENCARGOS COM SENTENÇAS JUDICIAIS	5.350.000	2.150.000			5.350.000	2.150.000	7.500.000
5059	OBRIGAÇÕES PATRONAIS DA CÂMARA	5.816.000				5.816.000		5.816.000
5066	ENCARGOS ESPECIAIS DO GABINETE CIVIL	1.778.000				1.778.000		1.778.000
5067	ENCARGOS ESPECIAIS DA PGM	3.323.000				3.323.000		3.323.000
5068	ENCARGOS ESPECIAIS DA SEMDIH	621.000				621.000		621.000
5070	ENCARGOS ESPECIAIS DA SEMAGA	1.629.000				1.629.000		1.629.000
5071	ENCARGOS ESPECIAIS DA SEMDEL	518.000				518.000		518.000
5072	ENCARGOS ESPECIAIS DA SEMSIN	1.216.000				1.216.000		1.216.000
5073	ENCARGOS ESPECIAIS DA SEMESP	423.000				423.000		423.000
5075	ENCARGOS ESPECIAIS DA SEMEF	5.185.000				5.185.000		5.185.000
5076	ENCARGOS ESPECIAIS DA SEMDEC	280.000				280.000		280.000
5078	ENCARGOS ESPECIAIS DA SEMC	273.000				273.000		273.000
5079	ENCARGOS ESPECIAIS DA SEMA	910.000				910.000		910.000
5082	ENCARGOS ESPECIAIS DA SEMARC	1.932.000				1.932.000		1.932.000
5083	ENCARGOS ESPECIAIS DA SEMCOM	425.000				425.000		425.000
5084	ENCARGOS ESPECIAIS DA SEMULSP	5.533.000				5.533.000		5.533.000
5085	ENCARGOS ESPECIAIS DA SEMPLAD	5.462.000				5.462.000		5.462.000
5086	ENCARGOS ESPECIAIS DA SEMOSBH	6.914.000				6.914.000		6.914.000
5088	ENCARGOS ESPECIAIS DA SEMCTI	120.000				120.000		120.000
5089	ENCARGOS ESPECIAIS DA CGM	285.000				285.000		285.000
5091	ENCARGOS ESPECIAIS DO IMTU	2.359.000				2.359.000		2.359.000
5092	ENCARGOS ESPECIAIS DA CGM	258.000				258.000		258.000
5093	ENCARGOS ESPECIAIS DO INTRANS	3.000.000				3.000.000		3.000.000
5094	ENCARGOS ESPECIAIS DA SEMDURS	828.000				828.000		828.000
5095	ENCARGOS ESPECIAIS DO IMPLURB	1.298.000				1.298.000		1.298.000
5096	ENCARGOS ESPECIAIS DA MANAUSTUR	989.000				989.000		989.000
5097	ENCARGOS ESPECIAIS DA FESPM	188.000				188.000		188.000
5098	SENTENÇAS JUDICIAIS	41.000				41.000		41.000
5101	ENCARGOS ESPECIAIS DA SEMED	8.319.000		17.002.000		25.321.000		25.321.000
5102	ENCARGOS DA DÍVIDA FUNDADA EXTERNA	30.000				30.000		30.000
5103	ENCARGOS ESPECIAIS DA SEMGOV	9.000				9.000		9.000
5104	ENCARGOS COM ÓRGÃOS E ENTIDADES EXTINTAS	3.564.000	20.000			3.564.000	20.000	3.584.000
9990	RESERVA DE CONTINGENCIA PARA RISCOS FISCAIS IMPREVISTOS							9.460.000
9991	RESERVA DE CONTINGENCIA PARA ATENDIMENTO DE PASSIVOS CONTINGENTES							8.940.000
TOTAL		1.186.179.000	127.152.000	505.241.000	278.678.000	1.691.420.000	405.830.000	2.115.650.000

ADMINISTRACAO GERAL		RECURSOS DE TODAS AS FONTES						
35532613 DEMONSTRATIVO DA DESPESA POR GRUPO DE DESPESA E ESFERA		R\$ 1,00						
COD.	ESPECIFICACAO	FONTES DO TESOURO		OUTRAS FONTES		TOTAL		GERAL
		FISCAL	SEGURIDADE	FISCAL	SEGURIDADE	FISCAL	SEGURIDADE	
1	PESSOAL E ENCARGOS SOCIAIS	351.636.000	371.070.000	181.679.000	43.995.000	533.315.000	415.065.000	948.380.000
2	JUROS E ENCARGOS DA DÍVIDA	19.880.000				19.880.000		19.880.000
3	OUTRAS DESPESAS CORRENTES	371.948.000	71.645.000	219.609.000	59.958.000	591.557.000	131.603.000	723.160.000
4	INVESTIMENTOS	95.518.000	5.449.000	258.813.000	15.595.000	354.331.000	21.044.000	375.375.000
5	INVERSOES FINANCEIRAS	370.000		4.270.000		4.640.000		4.640.000
6	AMORTIZACAO DA DÍVIDA	25.815.000				25.815.000		25.815.000
9	RESERVA DE CONTINGENCIA	18.400.000				18.400.000		18.400.000
TOTAL		883.587.000	448.164.000	664.371.000	119.548.000	1.547.938.000	567.712.000	2.115.650.000

ADMINISTRACAO GERAL		RECURSOS DE TODAS AS FONTES						
35532614 DEMONSTRATIVO DA DESPESA POR GRUPO DE DESPESA E CATEGORIA ECONOMICA		R\$ 1,00						
COD.	ESPECIFICACAO	FONTES DO TESOURO		OUTRAS FONTES		TOTAL		GERAL
		CORRENTE	CAPITAL	CORRENTE	CAPITAL	CORRENTE	CAPITAL	
1	PESSOAL E ENCARGOS SOCIAIS	722.706.000		225.674.000		948.380.000		948.380.000
2	JUROS E ENCARGOS DA DÍVIDA	19.880.000				19.880.000		19.880.000
3	OUTRAS DESPESAS CORRENTES	443.593.000		279.567.000		723.160.000		723.160.000
4	INVESTIMENTOS		100.967.000		274.408.000		375.375.000	375.375.000
5	INVERSOES FINANCEIRAS		370.000		4.270.000		4.640.000	4.640.000
6	AMORTIZACAO DA DÍVIDA		25.815.000				25.815.000	25.815.000
9	RESERVA DE CONTINGENCIA							18.400.000
TOTAL		1.186.179.000	127.152.000	505.241.000	278.678.000	1.691.420.000	405.830.000	2.115.650.000

ADMINISTRACAO GERAL						RECURSOS DE TODAS AS FONTES	
35532615 DEMONSTRATIVO DA DESPESA POR MODALIDADE DE APLICACAO E ESPERA						R\$ 1,00	
COD.	ESPECIFICACAO	FONTES DO TESOURO		OUTRAS FONTES		TOTAL	GERAL
		FISCAL	SEGURIDADE	FISCAL	SEGURIDADE	SEGURIDADE	
20	TRANSFERÊNCIAS À UNIÃO	10.000	45.805.000			10.000	45.815.000
30	TRANSFERÊNCIAS A ESTADOS E DISTRITO FEDERAL	280.000	735.000	4.270.000	5.471.000	4.550.000	10.756.000
50	TRANSFERÊNCIAS A INSTITUIÇÕES PRIVADAS SEM FINS LUCRATIVOS	4.970.000	1.130.000	4.990.000	1.524.000	9.960.000	12.614.000
90	APLICAÇÕES DIRETAS	859.907.000	400.494.000	655.111.000	112.553.000	1.515.018.000	2.028.065.000
99	A DEFINIR	18.400.000				18.400.000	18.400.000
TOTAL		883.567.000	448.164.000	664.371.000	119.548.000	1.547.938.000	2.115.650.000

ADMINISTRACAO GERAL						RECURSOS DE TODAS AS FONTES	
35532616 DEMONSTRATIVO DA DESPESA POR MODALIDADE DE APLICACAO E CATEGORIA ECONOMICA						R\$ 1,00	
COD.	ESPECIFICACAO	FONTES DO TESOURO		OUTRAS FONTES		TOTAL	GERAL
		CORRENTE	CAPITAL	CORRENTE	CAPITAL	CORRENTE	
20	TRANSFERÊNCIAS À UNIÃO	45.815.000				45.815.000	45.815.000
30	TRANSFERÊNCIAS A ESTADOS E DISTRITO FEDERAL	745.000	270.000	5.471.000	4.270.000	6.216.000	10.756.000
50	TRANSFERÊNCIAS A INSTITUIÇÕES PRIVADAS SEM FINS LUCRATIVOS	6.100.000		6.210.000	304.000	12.310.000	12.614.000
90	APLICAÇÕES DIRETAS	1.133.519.000	126.882.000	493.560.000	274.104.000	1.627.079.000	2.028.065.000
99	A DEFINIR						18.400.000
TOTAL		1.186.179.000	127.152.000	505.241.000	278.678.000	1.691.420.000	2.115.650.000

## CÂMARA MUNICIPAL DE MANAUS



Prefeitura de Manaus

Lei Orçamentária Anual - LOA 2009

2634 - Tabela de Órgãos - Atribuições e Legislação

Órgão

010101 CÂMARA MUNICIPAL DE MANAUS

## Atribuições:

COMPETE À CÂMARA MUNICIPAL DE MANAUS DELIBERAR, SOB FORMA DE PROJETOS DE LEI, SUJEITOS À SANÇÃO DO PREFEITO SOBRE AS MATÉRIAS DE COMPETÊNCIA DO MUNICÍPIO, ESPECIALMENTE SOBRE:

- MATÉRIA FINANCEIRA, TRIBUTÁRIA E ORÇAMENTÁRIA:

- PLANO PLURIANUAL, ABERTURA DE CRÉDITOS ESPECIAIS E SUPLEMENTARES, REMISSÃO DE DÍVIDAS, CONCESSÃO DE ISENÇÕES E ANISTIAS FISCAIS, AUXÍLIOS E SUBVENÇÕES;

- MATÉRIA URBANÍSTICA, ESPECIALMENTE O PLANO DIRETOR DE DESENVOLVIMENTO INTEGRADO, MATÉRIA RELATIVA AO USO E OCUPAÇÃO DO SOLO, PARCELAMENTO, EDIFICAÇÕES, DENOMINAÇÃO DE LOGRADOUROS PÚBLICOS E ESTABELECIMENTO DO PERÍMETRO URBANO E DOS BAIRROS;

- REGIME JURÍDICO DOS SERVIDORES MUNICIPAIS, CRIAÇÃO, TRANSFORMAÇÃO E EXTINÇÃO DE CARGOS, EMPREGOS E FUNÇÕES PÚBLICAS, PLANOS DE CARREIRA, FIXAÇÃO E AUMENTO DE REMUNERAÇÃO DOS SERVIDORES MUNICIPAIS, DA ADMINISTRAÇÃO DIRETA E INDIRETA;

- ORGANIZAÇÃO DOS SERVIÇOS MUNICIPAIS E SUA FORMA DE PRESTAÇÃO;

- BENS PÚBLICOS, AQUISIÇÃO E ALIENAÇÃO DE BENS IMÓVEIS, OUTORGA DE DIREITO REAL, CONCESSÃO E PERMISSÃO ADMINISTRATIVA DE USO;

- CRIAÇÃO, ESTRUTURAÇÃO E ATRIBUIÇÕES DOS ÓRGÃOS DA ADMINISTRAÇÃO DIRETA E DAS ENTIDADES DA ADMINISTRAÇÃO DIRETA.

COMPETE PRIVATIVAMENTE À CÂMARA MUNICIPAL:

- ELEGER SUA MESA E DESTITUI-LA;

- VOTAR O SEU REGIMENTO INTERNO;

- TOMAR O COMPROMISSO E DAR POSSE AO PREFEITO E AO VICE-PREFEITO;

- REPRESENTAR CONTRA O PREFEITO;

- FIXAR A REMUNERAÇÃO DO PREFEITO, DO VICE-PREFEITO E DOS VEREADORES, EM CADA LEGISLATURA, PARA A SUBSEQUENTE;

- JULGAR OS VEREADORES NOS CASOS ESPECIFICADOS NESTA LEI;

- CONCEDER LICENÇA AO PREFEITO, AO VICE-PREFEITO E AOS VEREADORES;

- CRIAR COMISSÕES DE INQUÉRITO SOBRE FATOS DETERMINADOS E POR PRAZO CERTO, MEDIANTE REQUERIMENTO DE UM TERÇO DOS SEUS MEMBROS;

- SOLICITAR INFORMAÇÕES AO PREFEITO SOBRE ASSUNTOS REFERENTES À ADMINISTRAÇÃO;

- APRECIAR VETOS;

- CONCEDER HONRARIAS A PESSOAS QUE, RECONHECIDA E COMPROVADAMENTE, TENHAM PRESTADO SERVIÇOS RELEVANTES AO MUNICÍPIO;

- JULGAR AS CONTAS DO PREFEITO, INCLUÍDAS AS DA ADMINISTRAÇÃO INDIRETA E DA MESA DA CÂMARA MUNICIPAL NA FORMA DA LEI;

- CONVOCAR OS TITULARES DOS ÓRGÃOS E ENTIDADES DA ADMINISTRAÇÃO DIRETA E INDIRETA PARA PRESTAREM INFORMAÇÕES SOBRE MATÉRIA DE SUA COMPETÊNCIA;

- JULGAR O PREFEITO E OS SECRETÁRIOS MUNICIPAIS NAS INFRAÇÕES POLÍTICO-ADMINISTRATIVAS;

- CONHECER DA RENÚNCIA DO PREFEITO E DO VICE-PREFEITO;

- DESTITUIR DO CARGO O PREFEITO E O VICE-PREFEITO APÓS CONDENAÇÃO POR CRIME COMUM OU DE RESPONSABILIDADE;

- REFERENDAR CONVÊNIOS E CONSÓRCIOS COM ENTIDADES DE DIREITO PÚBLICO OU PRIVADO, FIRMADOS PELO EXECUTIVO NO INTERESSE PÚBLICO, QUE DEVERÃO SER ENCAMINHADOS À CÂMARA MUNICIPAL NO PRAZO MÁXIMO DE DEZ DIAS;

- CONVOCAR PLEBISCITO E AUTORIZAR REFERENDO;

- SUSTAR OS ATOS NORMATIVOS DO PODER EXECUTIVO QUE EXORBITEM DO PODER REGULAMENTAR;

- FISCALIZAR E CONTROLAR OS ATOS DO PODER EXECUTIVO, INCLUÍDOS OS DA ADMINISTRAÇÃO INDIRETA; E

- ZELAR PELA PRESERVAÇÃO DE SUA COMPETÊNCIA LEGISLATIVA EM FACE DA ATRIBUIÇÃO NORMATIVA DO PREFEITO.

## Legislação:

LEI ORGÂNICA DO MUNICÍPIO, DE 05.04.90;

RESOLUÇÃO Nº 015, DE 07.12.99;

LEI Nº 088, DE 18.03.03;

LEI Nº 092, DE 19.05.03;

LEI Nº 105, DE 18.11.03;

LEI Nº 116, DE 12.05.04;

LEI Nº 157, DE 10.05.05

## ORGANOGRAMA DA CÂMARA MUNICIPAL DE MANAUS – CMM

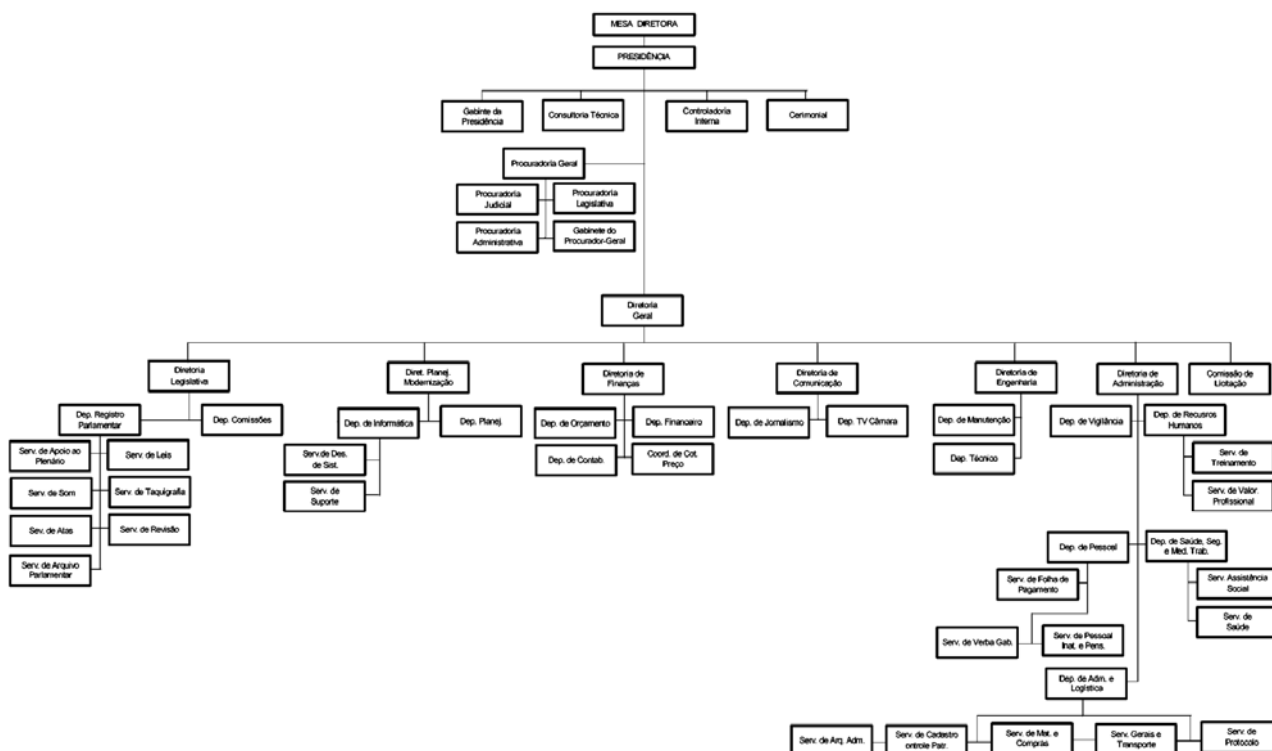

## ORÇAMENTO 2009

## PROGRAMA DE TRABALHO

ÓRGÃO: 010101 - CÂMARA MUNICIPAL DE MANAUS

R\$ 1,00

CÓDIGO	ESPECIFICAÇÃO	PROJETO	ATIVIDADE	OPERAÇÕES ESPECIAIS	CONTINGÊNCIA
01.031 .1040.2052	ATIVIDADE LEGISLATIVA E APRECIACÃO DAS CONTAS PÚBLICAS CONSERVAR A ORGANIZAÇÃO DAS ATIVIDADES INTERNAS DA CÂMARA , LEGISLANDO ATRAVÉS DA SANÇÃO DO PREFEITO, SOBRE AS MATERIAIS DE COMPETÊNCIA DO MUNICÍPIO; ANALISAR OS PROJETOS DE LEI APRESENTADOS, APRECIAR AS CONTAS DO PODER EXECUTIVO, A PROPOSTA DA LEI DE DIRETRIZES ORÇAMENTÁRIAS, O PLANO PLURIANUAL E O ORÇAMENTO ANUAL; MANter REGISTROS DA LEGISLAÇÃO MUNICIPAL, ESTADUAL, FEDERAL E DA DOCUMENTAÇÃO DAS ATIVIDADES PARLAMENTARES; PAGAR AJUDA DE CUSTO E EXTRAORDINÁRIAS DE VEREADORES.		1.480.000		
01.122 .4002.2054	SUPRIMENTO DE MATERIAIS DA CMM ATENDER DESPESAS COM AQUISIÇÃO DE DIVERSOS MATERIAIS DE CONSUMO E EXPEDIENTE PARA O SUPRIMENTO DE ESTOQUE DESTA CÂMARA MUNICIPAL DE MANAUS. ESTA ATIVIDADE ABRANGE TAMBÉM AQUISIÇÃO DE MATERIAIS PERMANENTES.		1.025.000		
01.122 .4002.2055	CONTRATAÇÃO DE SERVIÇOS DA CMM DESPESAS COM DIVERSOS SERVIÇOS A SEREM EXECUTADOS NA SEDE E ANEXOS DA CMM, COMPREENDENDO AS DESPESAS DE: MANUTENÇÃO E CONSERVAÇÃO DE IMÓVEIS PRÓPRIOS DA CMM, CEDIDOS OU ALUGADOS, UTILIZADOS PELOS ÓRGÃOS DA ADMINISTRAÇÃO PÚBLICA MUNICIPAL, COMPREENDENDO: ALUGUEIS, DESPESAS DE CONDOMÍNIO, SEGUROS, LOCAÇÃO DE MÃO-DE-OBRA PARA SERVIÇOS DE VIGILÂNCIA E LIMPEZA, CONSERVAÇÃO, REFORMAS E ADAPTAÇÕES DE IMÓVEIS (QUE NÃO ENVOVAM ALTERAÇÃO NA ESTRUTURA DO IMÓVEL); SERVIÇOS DE UTILIDADE PÚBLICA (ÁGUA, LUZ, TELEFONE E AFINS); SERVIÇOS DE MANUTENÇÃO E REVISÃO DE VEÍCULOS; LICENCIAMENTOS E SEGUROS; COMBUSTÍVEIS: GASOLINA, ÁLCOOL, ÓLEO DIESEL E LUBRIFICANTES, PEÇAS E ACESSÓRIOS; AQUISIÇÃO DE VEÍCULOS; ALUGUEIS OU CONTRATAÇÃO DE SERVIÇOS DE TRANSPORTES; VIAGENS E LOCOMOÇÃO DE SERVIDORES OU PÚBLICOS EXTERNOS; SERVIÇOS POSTAIS; TELEFONIA FIXA OU CELULAR; OUTRAS DESPESAS ADMINISTRATIVAS; MANUTENÇÃO DE SERVIÇOS DE TELECOMUNICAÇÃO; ASSINATURAS DE JORNAIS, PERIÓDICOS E AFINS; SERVIÇOS DE ATENDIMENTO E MANUTENÇÃO NA ÁREA DE INFORMÁTICA; MANUTENÇÃO DE EQUIPAMENTOS DE INFORMÁTICA; CONTRATAÇÃO DE SERVIÇOS DE QUALQUER NATUREZA NA ÁREA DE INFORMÁTICA; LOCAÇÃO E AQUISIÇÃO DE SOFTWARES BÁSICOS DE INFORMÁTICA; DEMAIS CONTRATAÇÕES DE SERVIÇOS.		5.577.000		
01.122 .4002.2056	FOLHA DE PESSOAL DA CMM DESPESAS DE NATUREZA SALARIAL DECORRENTES DO EFETIVO EXERCÍCIO DE CARGO, EMPREGO, MANDATOS ELETIVOS OU FUNÇÃO DE CONFIANÇA NO SETOR PÚBLICO E OUTRAS DESPESAS RESULTANTES DE PAGAMENTO DE PESSOAL, INCLUSIVE DIÁRIAS DE SERVIDORES.		56.067.000		
01.122 .4002.2638	MANUTENÇÃO DA ESCOLA DO LEGISLATIVO OFERECER AO PARLAMENTAR E AO SERVIDOR SUBSÍDIOS A FIM DE		200.000		

**ORÇAMENTO 2009**  
**PROGRAMA DE TRABALHO**  
**ÓRGÃO: 010101 - CÂMARA MUNICIPAL DE MANAUS**

R\$ 1,00

CÓDIGO	ESPECIFICAÇÃO	PROJETO	ATIVIDADE	OPERAÇÕES ESPECIAIS	CONTINGÊNCIA
	QUE POSSAM IDENTIFICAR A MISSÃO DO PODER LEGISLATIVO E EXERCER DE FORMA MAIS EFICAZ SUAS ATIVIDADES DENTRO DA CÂMARA MUNICIPAL DE MANAUS. COMPREENDER AS DESPESAS COM CONTRATAÇÃO DE SERVIÇOS DIVERSOS (INSTRUTOR, PALESTRANTE, SEMINÁRIOS, ENTRE OUTROS), AQUISIÇÃO DE MATERIAL PARA OS CURSOS E EQUIPAMENTOS DIVERSOS. DESENVOLVER PROGRAMAS DE ENSINO, OBJETIVANDO A QUALIFICAÇÃO DE LIDERANÇA COMUNITÁRIA E POLÍTICA.				
01.131.1040.2053	DIVULGAÇÃO DAS ATIVIDADES LEGISLATIVAS DA CMM DIVULGAR NAS DIVERSAS FORMAS DE MÍDIA AS ATIVIDADES LEGISLATIVAS DA CMM. DESPESAS COM MANUTENÇÃO DA TV CÂMARA. IMPLEMENTAÇÃO DA CÂMARA CIDADÃ.			120.000	
01.846.5001.5059	OBRIGAÇÕES PATRONAIS DA CÂMARA RECOLHER CONTRIBUIÇÕES DEVIDAS A ÓRGÃO DE PREVIDÊNCIA SOCIAL, EM FAVOR DOS SERVIDORES DA CÂMARA MUNICIPAL DE MANAUS NA FORMA DA LEI, E CONTRAPARTIDA DA CÂMARA MUNICIPAL DE MANAUS, COMO EMPREGADORA PARA O REGIME PRÓPRIO DE PREVIDÊNCIA SOCIAL, ADMINISTRADO PELA MANAUSPREV, INCLUINDO A TAXA DE ADMINISTRAÇÃO DO RPPS.			5.816.000	
01.846.5001.5098	SENTENÇAS JUDICIAIS ATENDER SENTENÇAS HOMOLOGADAS REFERENTE A REPOSIÇÃO DA URV DOS FUNCIONÁRIOS DESTA CÂMARA MUNICIPAL DE MANAUS E OUTRAS AÇÕES JUDICIAIS AFINS.			41.000	
<b>TOTAL GERAL</b>					<b>70.326.000</b>

010101 CÂMARA MUNICIPAL DE MANAUS									
2622 DETALHAMENTO ORÇAMENTÁRIO POR ESPERA									
2009									
R\$ 1,00									
ESPERA	PROGRAMA	FU	SFU	T	PESSOAL E JUROS E ENCARGOS ENCARGOS	OUTRAS DESPESAS DA DÍVIDA	CORRENTES	INVESTIMENTO	TOTAL
FISCAL									
1040	ATUAÇÃO PARLAMENTAR								
2052	ATIVIDADE LEGISLATIVA E APECIAÇÃO DAS CONTAS PÚBLICAS	01	031	A		1.480.000			1.480.000
2053	DIVULGAÇÃO DAS ATIVIDADES LEGISLATIVAS DA CMM	01	131	A		120.000			120.000
4002	PROGRAMA DE GESTÃO ADMINISTRATIVA								
2054	SUPRIMENTO DE MATERIAIS DA CMM	01	122	A		825.000	200.000		1.025.000
2055	CONTRATAÇÃO DE SERVIÇOS DA CMM	01	122	A		5.577.000			5.577.000
2056	FOLHA DE PESSOAL DA CMM	01	122	A	46.539.000	9.528.000			56.067.000
2638	MANUTENÇÃO DA ESCOLA DO LEGISLATIVO	01	122	A		150.000	50.000		200.000
5001	PROGRAMA COM ENCARGOS ESPECIAIS								
5098	SENTENÇAS JUDICIAIS	01	846	E	41.000				41.000
TOTAL GERAL DA ESPERA					46.580.000	17.680.000	250.000		64.510.000
SEGURIDADE									
5001	PROGRAMA COM ENCARGOS ESPECIAIS								
5059	OBRIGAÇÕES PATRONAIS DA CÂMARA	01	846	E	5.816.000				5.816.000
TOTAL GERAL DA ESPERA					5.816.000				5.816.000
TOTAL GERAL DA UNIDADE					52.396.000	17.680.000	250.000		70.326.000
FU - FUNÇÃO									
SFU - SUBFUNÇÃO									
T - TIPO DA AÇÃO: P - PROJETO									
A - ATIVIDADE									
E - OPERAÇÕES ESPECIAIS									
O - OUTRAS AÇÕES									

## GABINETE CIVIL / ESCRITÓRIO DE REPRESENTAÇÃO EM BRASÍLIA



Prefeitura de Manaus

Lei Orçamentária Anual - LOA 2009

2634 - Tabela de Órgãos - Atribuições e Legislação

Órgão

110101 GABINETE CIVIL

Atribuições:

- ASSESSORAMENTO DIRETO E IMEDIATO AO PREFEITO;
- COORDENAÇÃO DO CERIMONIAL PÚBLICO;

- COORDENAÇÃO DE EVENTOS NOS QUAIS O PREFEITO SE FAÇA PRESENTE;
- PLANEJAMENTO, COORDENAÇÃO E ORGANIZAÇÃO DO RELACIONAMENTO DO PODER EXECUTIVO MUNICIPAL COM VISTAS AO TRATO DE ASSUNTOS INSTITUCIONAIS COM OUTRAS ESFERAS DE GOVERNO;
- ENCAMINHAMENTO DE PROJETOS DE LEIS E VETOS À CÂMARA MUNICIPAL E/OU DE MATÉRIAS CORRELATAS;
- ASSISTÊNCIA E APOIO AO ESCRITÓRIO DE REPRESENTAÇÃO DO MUNICÍPIO EM BRASÍLIA;
- APOIO E ASSISTÊNCIA DIRETA AO VICE-PREFEITO;
- ASSISTÊNCIA E ASSESSORAMENTO AO PREFEITO MUNICIPAL NO TRATO DE QUESTÕES, PROVIDÊNCIAS E INICIATIVAS DO SEU EXPEDIENTE OFICIAL;
- RECEBIMENTO, ESTUDO E TRIAGEM DE EXPEDIENTES ENCAMINHADOS AO PREFEITO E AO CHEFE DO GABINETE CIVIL;
- TRANSMISSÃO E CONTROLE DA EXECUÇÃO DAS ORDENS EMANADAS DO PREFEITO MUNICIPAL;
- PREPARAÇÃO DE PROJETOS DE ATOS NORMATIVOS E CONTROLE DO TRÂMITE DE PROJETOS DE LEI;
- COORDENAÇÃO E CONTROLE DAS MEDIDAS RELATIVAS AO CUMPRIMENTO DOS PRAZOS DE PRONUNCIAMENTO, PARECERES E INFORMAÇÕES DO PODER EXECUTIVO ÀS SOLICITAÇÕES DA CMM;
- ELABORAÇÃO OU PRONUNCIAMENTO SOBRE ANTEPROJETOS DE LEIS OU DE ATOS NORMATIVOS;
- OUTRAS ATIVIDADES CORRELATAS.

**Legislação:**

LEI MUNICIPAL Nº 175, DE 10.03.93;  
 DECRETO MUNICIPAL Nº 1.589, DE 25.06.93;  
 LEI MUNICIPAL Nº 205, DE 15.07.93;  
 LEI MUNICIPAL Nº 318, DE 14.12.95;  
 LEI MUNICIPAL Nº 319, DE 18.12.95;  
 LEI MUNICIPAL Nº 335, DE 19.03.96;  
 DECRETO MUNICIPAL Nº 3.383, DE 02.07.96;  
 LEI MUNICIPAL Nº 470, DE 21.01.99;  
 DECRETO MUNICIPAL Nº 4934, DE 04.04.00;  
 LEI MUNICIPAL Nº 590, DE 13.03.01;  
 LEI MUNICIPAL Nº 761, DE 04.05.04;  
 LEI MUNICIPAL Nº 772, DE 25.06.04;  
 LEI MUNICIPAL Nº 936, DE 20.01.06;  
 DECRETO MUNICIPAL Nº 8.413, DE 20.04.06.

**ORGANOGRAMA DO GABINETE CIVIL – GC**

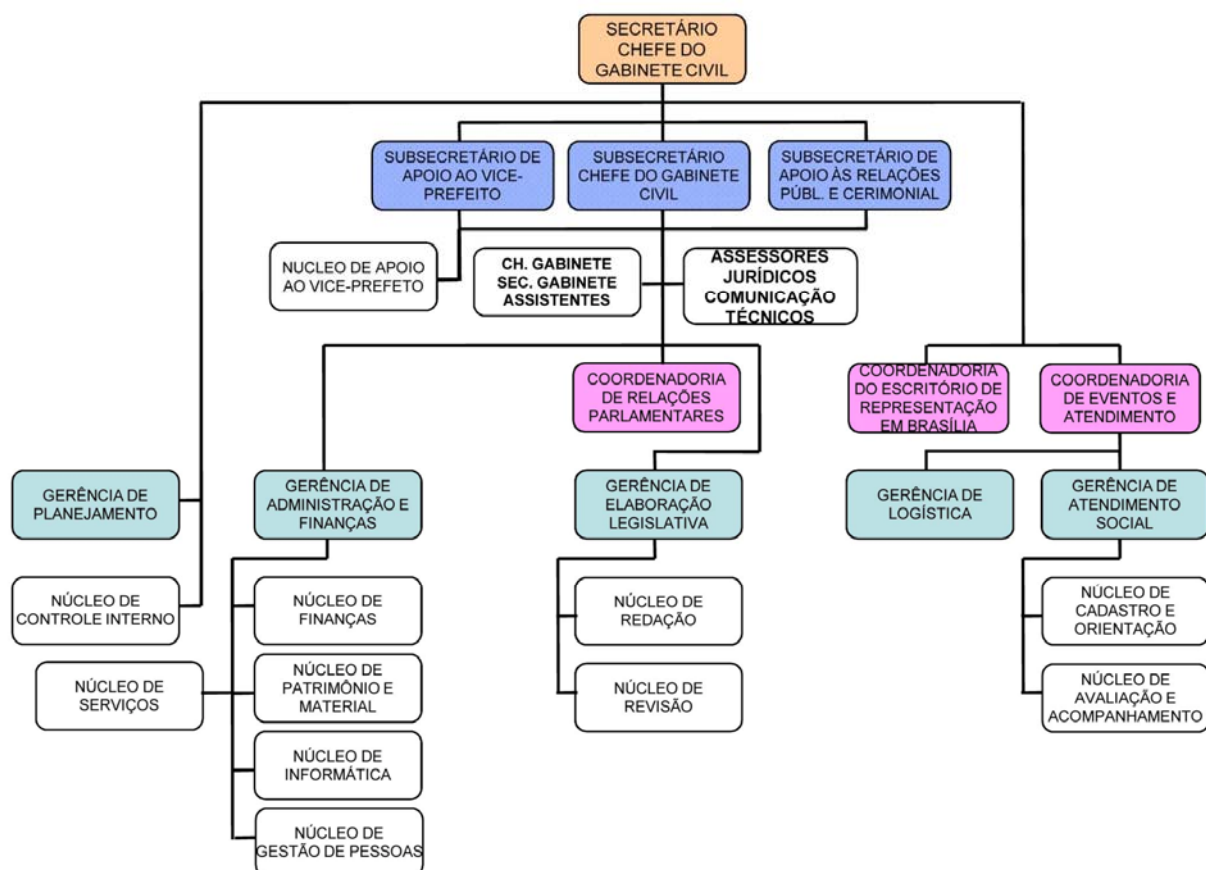

Prefeitura de Manaus

Lei Orçamentária Anual - LOA 2009

2634 - Tabela de Órgãos - Atribuições e Legislação

**Órgão**

**110103 ESCRITÓRIO DE REPRESENTAÇÃO EM BRASÍLIA**

**Atribuições:**

- REPRESENTAR AS AÇÕES LIGADAS AOS INTERESSES DA ADMINISTRAÇÃO MUNICIPAL E PROMOVER JUNTO AO GOVERNO FEDERAL A VIABILIDADE TÉCNICO-ECONÔMICA DOS PLANOS E PROJETOS DE INTERESSE DO EXECUTIVO MUNICIPAL

DECRETO Nº 8.413, DE 20 DE ABRIL DE 2007  
DECRETO Nº 8.818, DE 25 DE JANEIRO DE 2007

DECRETO Nº 8.818, DE 25 DE JANEIRO DE 2007

**ORÇAMENTO 2009**  
PROGRAMA DE TRABALHO  
ÓRGÃO: 110101 - GABINETE CIVIL

R\$ 1.00

CÓDIGO	ESPECIFICAÇÃO	PROJETO	ATIVIDADE	OPERAÇÕES ESPECIAIS	CONTINGÊNCIA
04.122.4002.2020	FOLHA DE PESSOAL DO GABINETE CIVIL				
	COMPATIBILIZAR AS DESPESAS DE NATUREZA SALARIAL DECORRENTE DO EFETIVO EXERCÍCIO DE CARGO, EMPREGO OU FUNÇÃO DE CONFIANÇA NO SETOR PÚBLICO.		6.623.000		
04.122.4002.2021	SUPRIMENTO DE MATERIAIS DO GABINETE CIVIL				
	ADQUIRIR MATERIAIS DE CONSUMO E PERMANENTE PARA O FUNCIONAMENTO DO GABINETE CIVIL.		330.000		
04.122.4002.2022	MANUTENÇÃO ADMINISTRATIVA DO GABINETE CIVIL				
	EFETUAR CONTRATAÇÃO DE SERVIÇOS PARA MANTER O ÓRGÃO, TAIS COMO: LOCAÇÃO DE IMÓVEIS, LOCAÇÃO DE VEÍCULOS, AQUISIÇÃO DE COMBUSTÍVEL E OUTROS PARA MANUTENÇÃO ADMINISTRATIVA DO ÓRGÃO.		2.687.000		
04.122.4002.2633	MANUTENÇÃO DO AUDITÓRIO				
	PROPORCIONAR CONDIÇÕES PARA REALIZAÇÃO DE PALESTRAS, CURSOS E EVENTOS DE INTERESSE MUNICIPAL E DA COLETIVIDADE NO AUDITÓRIO JOÃO DE MENDONÇA FURTADO.		26.000		
04.122.4007.2025	ASSISTÊNCIA AO CERIMONIAL				
	APOIAR OS EVENTOS REALIZADOS PELO CERIMONIAL.		27.000		
04.122.4007.2469	EVENTOS INSTITUCIONAIS				
	APOIAR EVENTOS INSTITUCIONAIS COMO INAUGURAÇÕES E OUTROS.		105.000		
04.128.4037.2571	CAPACITAÇÃO DOS SERVIDORES DO GABINETE CIVIL				
	CAPACITAR, TREINAR E QUALIFICAR OS SERVIDORES DO GABINETE CIVIL.		30.000		
28.846.5001.5066	ENCARGOS ESPECIAIS DO GABINETE CIVIL				
	EFETUAR PAGAMENTO DE CONTRIBUIÇÕES REFERENTE ÀS DESPESAS COM INSS, FGTS, MANAUSMED, MANAUSPREV, OBRIGAÇÕES TRIBUTÁRIAS E CONTRIBUTIVAS, INCLUSIVE PARCELAMENTOS, EXCETUANDO-SE AQUELAS QUE NÃO INCIDAM SOBRE A FOLHA DE PESSOAL.			1.778.000	
		TOTAL GERAL			11.606.000

110101 GABINETE CIVIL							2009
2622 DETALHAMENTO ORÇAMENTARIO POR ESFERA							R\$ 1,00
ESFERA	PROGRAMA	FU	SFU	T	PESSOAL E JUROS E ENCARGOS ENCARGOS DA DÍVIDA	GRUPOS INVESTIMENTO INVERSOES FINANCEIRAS AMORTILACAO DA DÍVIDA	TOTAL
<b>FISCAL</b>							
4002	PROGRAMA DE GESTÃO ADMINISTRATIVA						
2020	FOLHA DE PESSOAL DO GABINETE CIVIL	04	122	A	6.572.000	51.000	6.623.000
2021	SUPRIMENTO DE MATERIAIS DO GABINETE CIVIL	04	122	A		140.000	330.000
2022	MANUTENÇÃO ADMINISTRATIVA DO GABINETE CIVIL	04	122	A		2.687.000	2.687.000
2633	MANUTENÇÃO DO AUDITÓRIO	04	122	A		16.000	26.000
4007	PROGRAMA DE INTEGRAÇÃO E PARTICIPAÇÃO SOCIAL						
2025	ASSISTÊNCIA AO CERIMONIAL	04	122	A		27.000	27.000
2469	EVENTOS INSTITUCIONAIS	04	122	A		105.000	105.000
4037	PROMOVER A FORMAÇÃO DO PROFISSIONAL SERVIDOR						
2571	CAPACITAÇÃO DOS SERVIDORES DO GABINETE CIVIL	04	128	A		30.000	30.000
<b>TOTAL GERAL DA ESFERA</b>					<b>6.572.000</b>	<b>3.056.000</b>	<b>9.828.000</b>
<b>SEGURIDADE</b>							
5001	PROGRAMA COM ENCARGOS ESPECIAIS						
5066	ENCARGOS ESPECIAIS DO GABINETE CIVIL	28	846	E	1.778.000		1.778.000
<b>TOTAL GERAL DA ESFERA</b>					<b>1.778.000</b>		<b>1.778.000</b>
<b>TOTAL GERAL DA UNIDADE</b>					<b>8.350.000</b>	<b>3.056.000</b>	<b>11.606.000</b>
FU - FUNCAO							
SFU - SUBFUNCAO							
T - TIPO DA ACOO: P - PROJETO							
A - ATIVIDADE							
E - OPERACOES ESPECIAIS							
O - OUTRAS ACOES							



**ORÇAMENTO 2009**  
**PROGRAMA DE TRABALHO**  
**ÓRGÃO: 110103 - ESCRITÓRIO DE REPRESENTAÇÃO EM BRASÍLIA**

R\$ 1,00

CÓDIGO	ESPECIFICAÇÃO	PROJETO	ATIVIDADE	OPERAÇÕES ESPECIAIS	CONTINGÊNCIA
04.122.4002.2598	SUPRIMENTO DE MATERIAIS DO ESBRA ADQUIRIR MATERIAIS DE CONSUMO E PERMANENTE PARA O FUNCIONAMENTO DO ESBRA.		90.000		
04.122.4002.2599	MANUTENÇÃO ADMINISTRATIVA DO ESBRA CONTRATAR SERVIÇOS DE PESSOAS FÍSICAS OU JURÍDICAS NECESSÁRIOS PARA A MANUTENÇÃO E O BOM FUNCIONAMENTO DO ESBRA.		330.000		
04.128.4037.2602	CAPACITAÇÃO DOS SERVIDORES DO ESBRA CAPACITAR, TREINAR E QUALIFICAR OS SERVIDORES DO ESBRA.		30.000		
<b>TOTAL GERAL</b>					<b>450.000</b>

110103 ESCRITÓRIO DE REPRESENTAÇÃO EM BRASÍLIA									2009	
2622 DETALHAMENTO ORÇAMENTARIO POR ESFERA									R\$ 1,00	
ESFERA	PROGRAMA	FU	SFU	T	PESSOAL E JUROS E ENCARGOS DA DÍVIDA	OUTRAS DESPESAS CORRENTES	INVESTIMENTO	INVERSOES FINANCEIRAS	AMORTIZACAO DA DÍVIDA	TOTAL
FISCAL										
4002	PROGRAMA DE GESTÃO ADMINISTRATIVA									
2598	SUPRIMENTO DE MATERIAIS DO ESBRA				04	122	A	45.000	45.000	90.000
2599	MANUTENÇÃO ADMINISTRATIVA DO ESBRA				04	122	A	330.000		330.000
4037	PROMOVER A FORMAÇÃO DO PROFISSIONAL SERVIDOR									
2602	CAPACITAÇÃO DOS SERVIDORES DO ESBRA				04	128	A	30.000		30.000
TOTAL GERAL DA ESFERA								405.000	45.000	450.000
TOTAL GERAL DA UNIDADE								405.000	45.000	450.000
FU - FUNÇÃO										
SFU - SUBFUNÇÃO										
T - TIPO DA AÇÃO: P - PROJETO										
A - ATIVIDADE										
E - OPERAÇÕES ESPECIAIS										
O - OUTRAS AÇÕES										

## PROCURADORIA GERAL DO MUNICÍPIO



Prefeitura de Manaus  
 Lei Orçamentária Anual - LOA 2009  
 2634 - Tabela de Órgãos - Atribuições e Legislação

### Órgão

#### 130101 PROCURADORIA GERAL DO MUNICÍPIO

##### Atribuições:

- EXERCER EM QUALQUER JUÍZO, INSTÂNCIA OU TRIBUNAL, MESMO ADMINISTRATIVO, A REPRESENTAÇÃO ATIVA OU PASSIVA DA ADMINISTRAÇÃO DIRETA DO MUNICÍPIO DE MANAUS NOS ASSUNTOS JURÍDICOS DE INTERESSE DA ADMINISTRAÇÃO;
- PRESTAR CONSULTORIA E ACESSORAMENTO JURÍDICO EM MATÉRIA RELEVANTE DE ALTA INDAGAÇÃO DO PODER EXECUTIVO E DA ADMINISTRAÇÃO MUNICIPAL EM GERAL;
- REPRESENTAR E DEFENDER OS INTERESSES DA FAZENDA PÚBLICA MUNICIPAL PERANTE O CONSELHO MUNICIPAL DE CONTRIBUÍNTES;
- EXERCER A CHEFIA DO PROCURADORÍO EM TODOS OS ÓRGÃOS DA ADMINISTRAÇÃO INDIRETA;
- ELABORAR AS INFORMAÇÕES EM MANDADOS DE SEGURANÇA IMPETRADOS CONTRA O ATO DE QUALQUER AUTORIDADE DA ADMINISTRAÇÃO DIRETA;
- ELABORAR, EXAMINAR E OPINAR PREVIAMENTE SOBRE MINUTAS DE CONTRATOS E DE CONVÊNIOS EM QUE FOR PARTE O MUNICÍPIO DE MANAUS, LAVRANDO OU REGISTRANDO OS TERMOS EM LIVROS PRÓPRIOS;
- PROMOVER O UNIFORME ENTENDIMENTO DAS LEIS APLICÁVEIS À ADMINISTRAÇÃO MUNICIPAL DIRETA E INDIRETA, ATRAVÉS DE ATOS NORMATIVOS, PREVENDO OU DIRIMINDO CONFLITOS DE INTERPRETAÇÃO ENTRE SEUS ÓRGÃOS;
- FAZER RESPEITAR, NO ÂMBITO DO PODER EXECUTIVO MUNICIPAL, AS DECISÕES JUDICIAIS E AS DISPOSIÇÕES LEGAIS VIGENTES;
- DEFENDER OS INTERESSES DA ADMINISTRAÇÃO MUNICIPAL DIRETA E INDIRETA JUNTO AOS ÓRGÃOS DE FISCALIZAÇÃO FINANCEIRA E ORÇAMENTÁRIA, INTERNOS E EXTERNOS;
- PROPOR AO PREFEITO A AGUIÇÃO DE INCONSTITUCIONALIDADE DE LEI MUNICIPAL EM FACE DA CONSTITUIÇÃO DO ESTADO;
- PROCEDER À INSCRIÇÃO DOS CRÉDITOS DA FAZENDA PÚBLICA EM DÍVIDA ATIVA;
- REPRESENTAR E DEFENDER OS INTERESSES DA FAZENDA PÚBLICA MUNICIPAL NA COBRANÇA ADMINISTRATIVA E JUDICIAL DA DÍVIDA ATIVA E EM TODO E QUALQUER FEITO JUDICIAL EM QUE HAJA INTERESSE FISCAL DO MUNICÍPIO;
- ASSESSORAR O PREFEITO NO PROCESSO DE ELABORAÇÃO DE ANTEPROJETOS DE LEI, DE PROJETOS DE DECRETO, DE VETOS E DE ATOS NORMATIVOS EM GERAL;
- PROMOVER AS DESAPROPRIAÇÕES, AMIGÁVEIS OU JUDICIAIS, BEM COMO EMITIR PARECER PRÉVIO SOBRE ALIENAÇÕES E TRANSFERÊNCIAS, A QUALQUER TÍTULO, DE BENS QUE INTEGREM OU VENHAM A INTEGRAR O PATRIMÔNIO MUNICIPAL;
- PROMOVER A REGULARIZAÇÃO DOS TÍTULOS DE PROPRIEDADE DO MUNICÍPIO, À VISTA DE ELEMENTOS QUE LHE FOREM FORNECIDOS PELOS SERVIÇOS COMPETENTES;
- AUXILIAR, QUANDO SOLICITADA, A ELABORAÇÃO DAS INFORMAÇÕES EM MANDADOS DE SEGURANÇA IMPETRADOS CONTRA ATO DE AUTORIDADE DA ADMINISTRAÇÃO INDIRETA;
- PROPOR A ALTERAÇÃO, A REVISÃO E REFORMA DE ANTEPROJETOS DE CÓDIGOS E LEIS MUNICIPAIS;
- REQUISITAR, AOS ÓRGÃOS DA ADMINISTRAÇÃO DIRETA OU INDIRETA, CERTIDÕES, CÓPIAS, EXAMES, LAUDOS, INFORMAÇÕES, DILIGÊNCIAS OU ESCLARECIMENTOS NECESSÁRIOS AO EXERCÍCIO DE SUAS ATRIBUIÇÕES;
- CELEBRAR, COM ÓRGÃOS DE OUTRAS UNIDADES DA FEDERAÇÃO, AJUSTES QUE TENHAM POR OBJETO A TROCA DE INFORMAÇÕES QUE POSSAM CONTRIBUIR PARA O APRIMORAMENTO DO EXERCÍCIO DE SUA ATIVIDADE INSTITUCIONAL PARA O APERFEIÇOAMENTO E ESPECIALIZAÇÃO DOS PROCURADORES DO MUNICÍPIO;
- REPRESENTAR SOBRE PROVIDÊNCIAS DE ORDEM PÚBLICA SEMPRE QUE AS MEDIDAS LHE PAREÇAM RECLAMADAS PELO INTERESSE COLETIVO E PELA BOA APLICAÇÃO DA LEGISLAÇÃO VIGENTE.

- MANTER PROGRAMA DE ESTÁGIO PARA ESTUDANTES DE CURSOS DE NÍVEL SUPERIOR QUE GUARDEM CORRELAÇÃO COM SUAS ATIVIDADES;
- INTEGRAR COMISSÕES DE LICITAÇÃO, DE CONCURSO E TODO ÓRGÃO DE DELIBERAÇÃO COLEGIADA NO ÂMBITO DA ADMINISTRAÇÃO MUNICIPAL DIRETA E INDIRETA.

**Legislação:**

LEI ORGÂNICA DO MUNICÍPIO DE MANAUS, DE 05.04.90;  
LEI MUNICIPAL Nº 144, DE 15.07.92;  
DECRETO MUNICIPAL Nº 1.589, DE 25.06.93;  
LEI MUNICIPAL Nº 205, DE 15.07.93;  
LEI MUNICIPAL Nº 318, DE 14.12.95;  
LEI MUNICIPAL Nº 335, DE 19.03.96;  
DECRETO MUNICIPAL Nº 3.383, DE 02.07.96;  
LEI MUNICIPAL Nº 470, DE 21.01.99;  
DECRETO MUNICIPAL Nº 4934, DE 04.04.00;  
LEI MUNICIPAL Nº 590, DE 13.03.01;  
LEI MUNICIPAL Nº 761, DE 04.05.04;  
LEI MUNICIPAL Nº 772, DE 25.06.04;  
LEI MUNICIPAL Nº 781, DE 30.06.04;  
LEI MUNICIPAL Nº 936, DE 20.01.06;  
LEI MUNICIPAL Nº 1.015, DE 14.07.06.

**ORGANOGRAMA DA PROCURADORIA GERAL DO MUNICÍPIO – PGM**

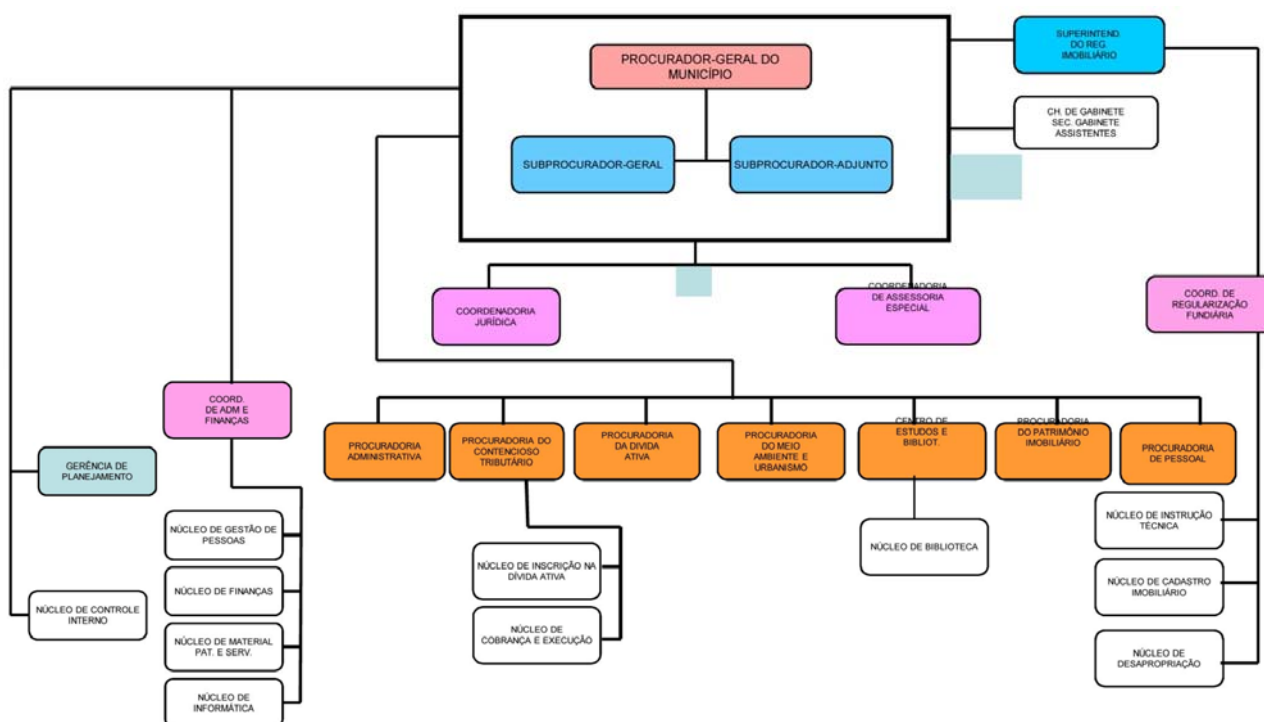
**ORÇAMENTO 2009****PROGRAMA DE TRABALHO**

ÓRGÃO: 130101 - PROCURADORIA GERAL DO MUNICÍPIO

R\$ 1.00

CÓDIGO	ESPECIFICAÇÃO	PROJETO	ATIVIDADE	OPERAÇÕES ESPECIAIS	CONTINGÊNCIA
03.122 .1051.2092	REVISTA DA PROCURADORIA PUBLICAR REVISTA DA PROCURADORIA GERAL DO MUNICÍPIO COM DISTRIBUIÇÃO DE 30.000 (TRINTA MIL) EXEMPLARES, QUE SERÃO VEICULADAS COM MATÉRIA JURÍDICA NA INSTITUIÇÃO ATRAVÉS DE PEÇAS, PARECERES E OUTROS AFINS.		10.000		
03.122 .1051.2093	AÇÕES EXECUTIVAS DISTRIBUÍDAS NA VARA DA FAZENDA PÚBLICA: DÍVIDA ATIVA MANTER AS ATIVIDADES RELACIONADAS ÀS AÇÕES E RECURSOS JUDICIAIS EM QUE O MUNICÍPIO FIGURE SEJA COMO RÉU, AUTOR, LITISCONSORTE E OU ASSISTENTE.		44.000		
03.122 .4002.2089	FOLHA DE PESSOAL DA PGM EFETUAR PAGAMENTO SALARIAL DOS SERVIDORES DO QUADRO DE PESSOAL DA PGM, BEM COMO, INDENIZAÇÕES, RESTITUIÇÕES DE DIREITOS TRABALHISTAS NÃO PERCEBIDOS.		13.887.000		
03.122 .4002.2090	SUPRIMENTO DE MATERIAIS DA PGM ADQUIRIR MATERIAIS DE CONSUMO E PERMANENTE PARA O FUNCIONAMENTO DA PGM.		174.000		
03.122 .4002.2091	MANUTENÇÃO ADMINISTRATIVA DA PGM EFETUAR CONTRATAÇÃO DE SERVIÇOS PARA MANUTENÇÃO DO FUNCIONAMENTO DO ÓRGÃO.		1.213.000		

**ORÇAMENTO 2009**  
**PROGRAMA DE TRABALHO**  
**ÓRGÃO: 130101 - PROCURADORIA GERAL DO MUNICÍPIO**

R\$ 1,00

CÓDIGO	ESPECIFICAÇÃO	PROJETO	ATIVIDADE	OPERAÇÕES ESPECIAIS	CONTINGÊNCIA
03.128.4037.2575	CAPACITAÇÃO DE SERVIDORES DA PGM CAPACITAR OS SERVIDORES DO QUADRO DE PESSOAL DO ÓRGÃO ATRAVÉS DE CURSOS DE PÓS-GRADUAÇÃO, ESPECIALIZAÇÃO, RECICLAGEM E APRIMORAMENTO NAS ÁREAS DE INTERESSE DO MUNICÍPIO.		39.000		
15.451.1117.1183	DESAPROPRIAÇÃO DE BENS IMÓVEIS DO MUNICÍPIO DESAPROPRIAR COM A FINALIDADE DE EXPANSÃO DO SISTEMA VIÁRIO E URBANO DO MUNICÍPIO.	3.280.000			
28.846.5001.5058	ENCARGOS COM SENTENÇAS JUDICIAIS ATENDER DESPESAS COM PRECATÓRIOS INSCRITOS EM ANOS ANTERIORES EM CONFORMIDADE COM O ARTIGO 100 DA CONSTITUIÇÃO FEDERAL.			7.500.000	
28.846.5001.5067	ENCARGOS ESPECIAIS DA PGM EFETUAR PAGAMENTO DE CONTRIBUIÇÕES REFERENTE ÀS DESPESAS COM INSS, FGTS, MANAUSMED, MANAUSPREV, OBRIGAÇÕES TRIBUTÁRIAS E CONTRIBUTIVAS, INCLUSIVE PARCELAMENTOS, EXCETUANDO-SE AQUELAS QUE NÃO INCIDEM SOBRE A FOLHA DE PESSOAL.			3.323.000	
<b>TOTAL GERAL</b>					<b>29.470.000</b>

130101 PROCURADORIA GERAL DO MUNICÍPIO											2009
2622 DETALHAMENTO ORÇAMENTARIO POR ESFERA											R\$ 1,00
ESFERA	PROGRAMA	FU	SFU	T	PESSOAL E ENCARGOS	JUROS E ENCARGOS DA DÍVIDA	OUTRAS DESPESAS CORRENTES	INVESTIMENTO	INVERSOES FINANCEIRAS	AMORTIZACAO DA DÍVIDA	TOTAL
FISCAL											
1051	REPRESENTACAO JURÍDICA DA PREFEITURA DE MANAUS										
2092	REVISTA DA PROCURADORIA										
				03 122 A			10.000				10.000
2093	AÇÕES EXECUTIVAS DISTRIBUÍDAS NA VARA DA FAZENDA PÚBLICA: DÍVIDA ATIVA										
				03 122 A			44.000				44.000
1117	DESAPROPRIAÇÕES PARA O SISTEMA VIÁRIO E URBANO DO MUNICÍPIO DE MANAUS										
1183	DESAPROPRIAÇÃO DE BENS IMÓVEIS DO MUNICÍPIO			15 451 P			630.000	2.650.000			3.280.000
4002	PROGRAMA DE GESTÃO ADMINISTRATIVA										
2089	FOLHA DE PESSOAL DA PGM			03 122 A	13.854.000		33.000				13.887.000
2090	SUPRIMENTO DE MATERIAIS DA PGM			03 122 A			81.000	93.000			174.000
2091	MANUTENÇÃO ADMINISTRATIVA DA PGM			03 122 A			1.213.000				1.213.000
4037	PROMOVER A FORMAÇÃO DO PROFISSIONAL SERVIDOR										
2575	CAPACITAÇÃO DE SERVIDORES DA PGM			03 128 A			29.000	10.000			39.000
5001	PROGRAMA COM ENCARGOS ESPECIAIS										
5058	ENCARGOS COM SENTENÇAS JUDICIAIS			28 846 E	2.100.000		3.250.000	2.050.000	100.000		7.500.000
TOTAL GERAL DA ESFERA					15.954.000		5.290.000	4.803.000	100.000		26.147.000
SEGURIDADE											
5001	PROGRAMA COM ENCARGOS ESPECIAIS										
5067	ENCARGOS ESPECIAIS DA PGM			28 846 E	3.323.000						3.323.000
TOTAL GERAL DA ESFERA					3.323.000						3.323.000
TOTAL GERAL DA UNIDADE					19.277.000		5.290.000	4.803.000	100.000		29.470.000
FU - FUNCAO											
SFU - SUBFUNCAO											
T - TIPO DA AÇÃO: P - PROJETO											
A - ATIVIDADE											
E - OPERACOES ESPECIAIS											
O - OUTRAS ACOES											

## SECRETARIA MUNICIPAL DE PLANEJAMENTO E ADMINISTRAÇÃO



Prefeitura de Manaus  
 Lei Orçamentária Anual - LOA 2009  
 2634 - Tabela de Órgãos - Atribuições e Legislação

**Órgão**

**140101 SECRETARIA MUNICIPAL DE PLANEJAMENTO E ADMINISTRAÇÃO**

### Atribuições:

- ASSISTIR DIRETAMENTE O PREFEITO NA FORMULAÇÃO DE POLÍTICAS E DIRETRIZES DA ADMINISTRAÇÃO PÚBLICA MUNICIPAL, PROPOR PRÁTICAS, ESTABELECEER NORMAS DE GESTÃO DE PESSOAS, DE DESENVOLVIMENTO ORGANIZACIONAL E MODERNIZAÇÃO ADMINISTRATIVA, DE MATERIAL E PATRIMÔNIO E DOS SISTEMAS ESTRUTURANTES DO MUNICÍPIO;
- PLANEJAR E FORMULAR AS POLÍTICAS, DIRETRIZES E INSTRUMENTAÇÃO DE PLANEJAMENTO ESTRATÉGICO GERAL E SETORIAL;
- GERENCIAR O SISTEMA DE ELABORAÇÃO E EXECUÇÃO ORÇAMENTÁRIA;
- COORDENAR, ELABORAR, CONTROLAR, ACOMPANHAR E AVALIAR O PPA E LDO E SUAS ATUALIZAÇÕES;
- EXECUTAR, COORDENAR, AVALIAR E CONTROLAR AS AÇÕES ESTRATÉGICAS DOS SISTEMAS DE GESTÃO DE PESSOAL, DE MODERNIZAÇÃO, ADMINISTRAÇÃO E DESENVOLVIMENTO ORGANIZACIONAL, BEM COMO DOS SISTEMAS ESTRUTURANTES DE MATERIAL E PATRIMÔNIO, COMUNICAÇÃO ADMINISTRATIVA, E CONTROLE DA FROTA
- EDITAR O DIÁRIO OFICIAL DO MUNICÍPIO;
- EXECUTAR TRABALHOS GRÁFICOS EM GERAL, DESTINADOS AOS ÓRGÃOS E ENTIDADES DA ADMINISTRAÇÃO PÚBLICA ESTADUAL E PUBLICAR ATOS E DOCUMENTOS PARA CUJA EFICÁCIA JURÍDICA A LEI ASSIM O EXIJA;
- PROMOVER CONCURSOS PÚBLICOS E SELEÇÕES;

- PROMOVER O DESENVOLVIMENTO DE RECURSOS HUMANOS;
- PLANEJAR, COORDENAR, MONITORAR E ESTABELECE CRITÉRIOS DE SELEÇÃO PARA A MÃO-DE-OBRA TERCEIRIZADA DO MUNICÍPIO;
- PROMOVER O TRANSPORTE OFICIAL;
- EXERCER A ARTICULAÇÃO, O PLANEJAMENTO E AVALIAÇÃO DOS PROGRAMAS QUE VISEM FACILITAR AO CIDADÃO-USUÁRIO O USO DOS SERVIÇOS PÚBLICOS MUNICIPAIS;
- DESENVOLVER ESTUDOS E ANÁLISE DE DADOS E INFORMAÇÕES INSTITUCIONAIS;
- PRODUIR E DIFUNDIR CONHECIMENTO, NO ÂMBITO DA ADMINISTRAÇÃO MUNICIPAL, VOLTADO PARA O PROCESSO DECISÓRIO, A AÇÃO GOVERNAMENTAL E A SEGURANÇA DOS SISTEMAS ADMINISTRATIVOS E ORGANIZACIONAIS;
- EXERCER OUTRAS ATRIBUIÇÕES NECESSÁRIAS AO CUMPRIMENTO DE SUAS FINALIDADES.

**Legislação:**

LEI MUNICIPAL Nº 1.094, DE 21.10.70;  
 DECRETO MUNICIPAL Nº 1.091.92;  
 DECRETO MUNICIPAL Nº 1.589, DE 25.06.93;  
 LEI MUNICIPAL Nº 205, DE 15.07.93;  
 LEI MUNICIPAL Nº 318, DE 14.12.95;  
 LEI MUNICIPAL Nº 335, DE 19.03.96;  
 DECRETO MUNICIPAL Nº 3.383, DE 02.07.96;  
 DECRETO MUNICIPAL Nº 4.252, DE 27.07.98;  
 LEI MUNICIPAL Nº 470, DE 21.01.99;  
 DECRETO Nº 4.934, DE 04.04.00;  
 DECRETO Nº 5.412, DE 02.01.01;  
 LEI MUNICIPAL Nº 590, DE 13.03.01;  
 LEI MUNICIPAL Nº 761, DE 04.05.04;  
 LEI MUNICIPAL Nº 772, DE 25.06.04;  
 LEI MUNICIPAL Nº 936, DE 20.01.06;  
 DECRETO Nº 8.417, DE 20.04.06.

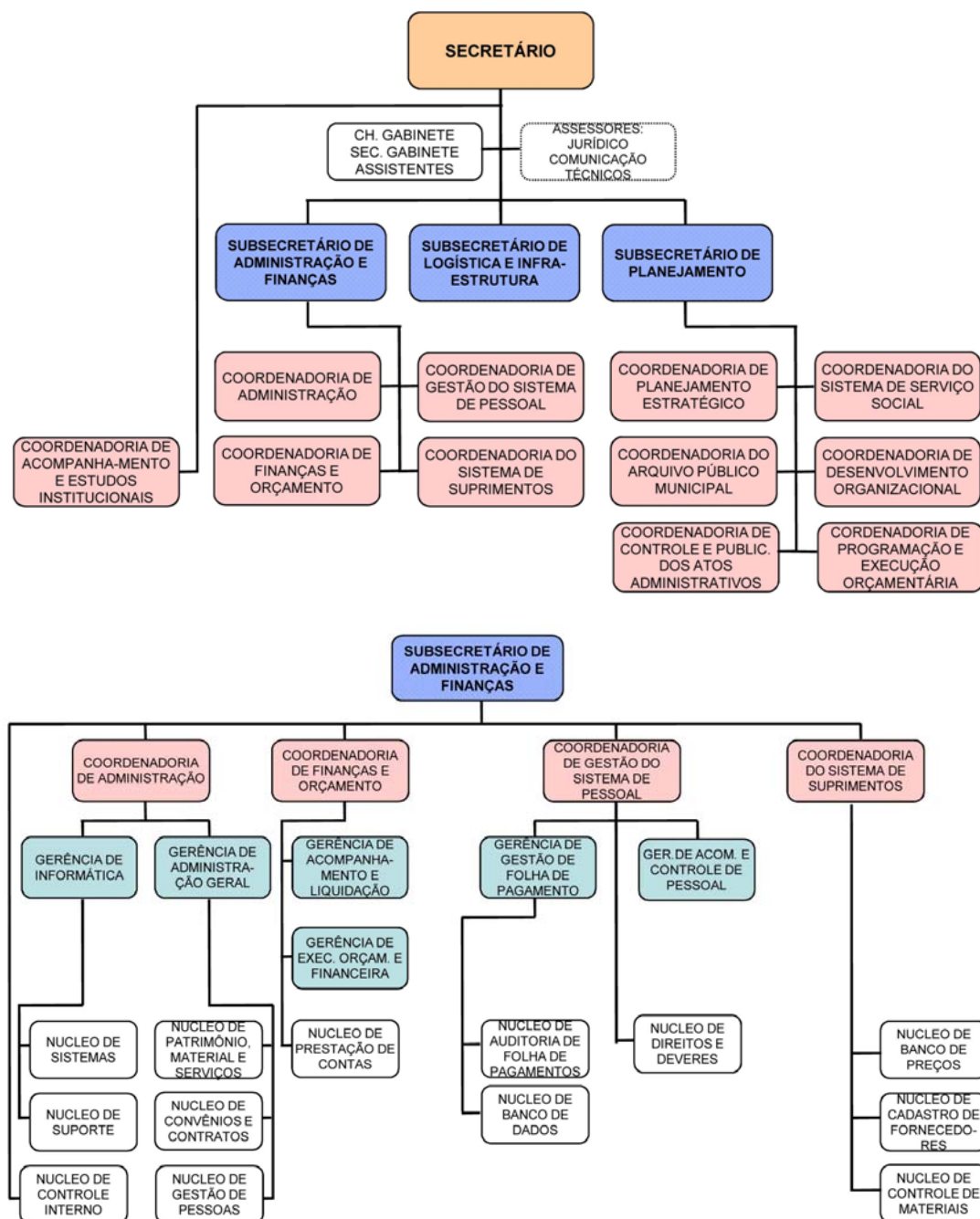
**ORGANOGRAMA DA SECRETARIA MUNICIPAL DE PLANEJAMENTO E ADMINISTRAÇÃO – SEMPLAD**



## ORGANOGRAMA DA SECRETARIA MUNICIPAL DE PLANEJAMENTO E ADMINISTRAÇÃO – SEMPLAD

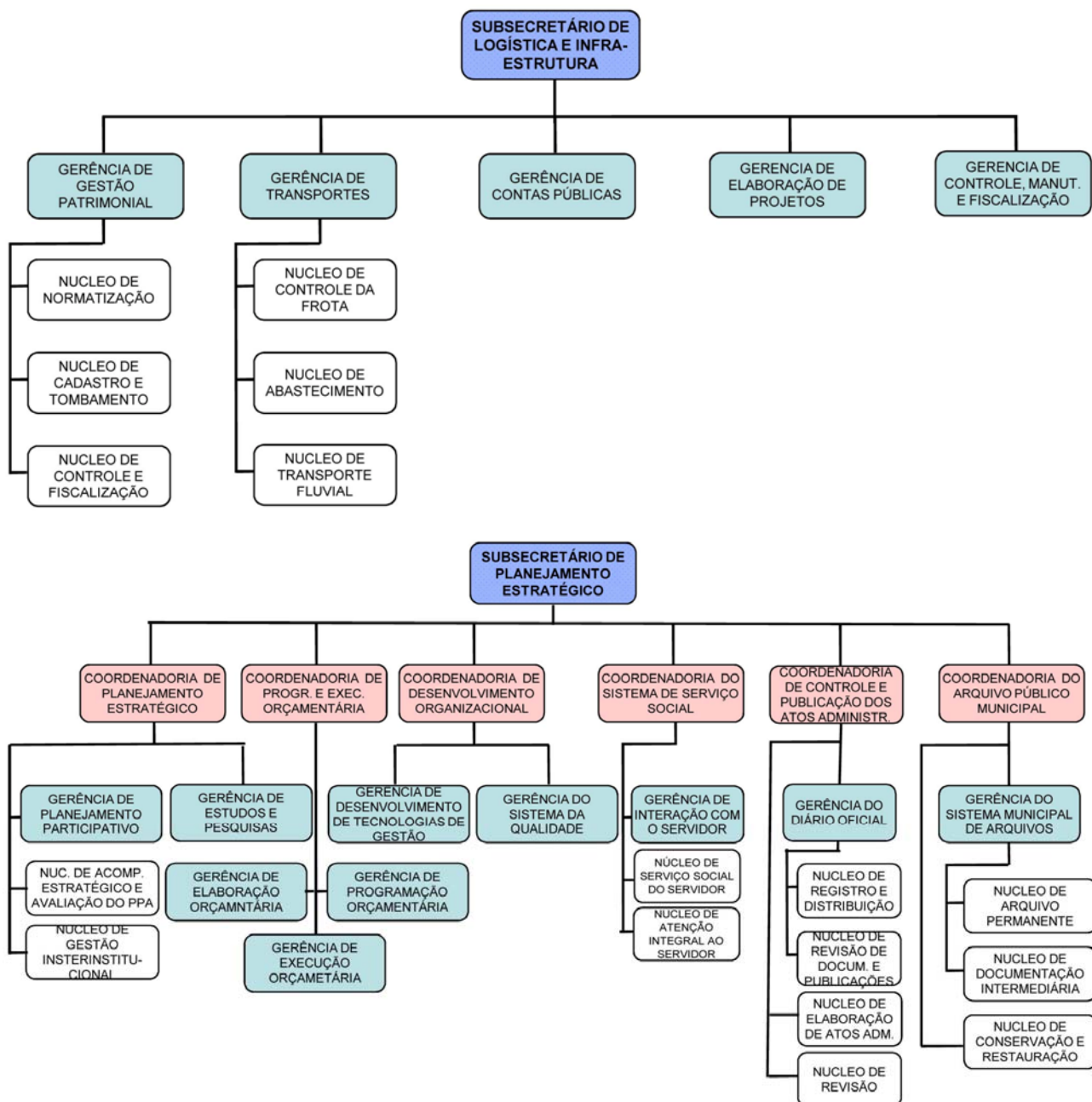

## ORÇAMENTO 2009

## PROGRAMA DE TRABALHO

ÓRGÃO: 140101 - SECRETARIA MUNICIPAL DE PLANEJAMENTO E ADMINISTRAÇÃO

R\$ 1,00

CÓDIGO	ESPECIFICAÇÃO	PROJETO	ATIVIDADE	OPERAÇÕES ESPECIAIS	CONTINGÊNCIA
04.121.4002.2005	GESTÃO DE PLANEJAMENTO ESTRATÉGICO PLANEJAR, FORMULAR E IMPLEMENTAR AS POLÍTICAS DE PLANEJAMENTO ESTRATÉGICO GOVERNAMENTAL E PARTICIPATIVO DAS AÇÕES DA PREFEITURA DE MANAUS; FORMULAÇÃO DE DIRETRIZES E INSTRUMENTOS ESTRATÉGICOS PARA O PLANEJAMENTO: PLANEJAR, ACOMPANHAR, AVALIAR OS PROGRAMAS SOB RESPONSABILIDADE DA COPLAN, E PROMOVER ESTUDOS E PESQUISA ECONÔMICO-SOCIAIS.		561.000		
04.122.4002.2001	MANUTENÇÃO ADMINISTRATIVA DA SEMPLAD CONTRATAR SERVIÇOS DE TERCEIROS REFERENTE A LOCAÇÃO DE IMÓVEIS, LOCAÇÃO DE VEÍCULOS, AQUISIÇÃO DE COMBUSTÍVEL E OUTROS CONTRATOS NECESSÁRIOS AO BOM FUNCIONAMENTO DO ÓRGÃO.		6.121.000		
04.122.4002.2002	SUPRIMENTO DE MATERIAIS DA SEMPLAD ADQUIRIR MATERIAL PERMANENTE E DE CONSUMO, PERIÓDICOS, LIVROS, SUPRIMENTOS E EQUIPAMENTOS DE INFORMÁTICA.		600.000		
04.122.4002.2019	FOLHA DE PESSOAL DA SEMPLAD CONTABILIZAR AS DESPESAS DE NATUREZA SALARIAL DECORRENTES DO EFETIVO EXERCÍCIO DE CARGO, EMPREGO OU FUNÇÃO DE CONFIANÇA NO SETOR PÚBLICO PELA SUA CONDIÇÃO DE EMPREGADORA E RESULTANTE DE PAGAMENTO DE PESSOAL.		32.299.000		

**ORÇAMENTO 2009**  
**PROGRAMA DE TRABALHO**  
**ÓRGÃO: 140101 - SECRETARIA MUNICIPAL DE PLANEJAMENTO E ADMINISTRAÇÃO**

R\$ 1,00

CÓDIGO	ESPECIFICAÇÃO	PROJETO	ATIVIDADE	OPERAÇÕES ESPECIAIS	CONTINGÊNCIA
04.128.4037.1301	CAPACITAÇÃO DOS SERVIDORES DA SEMPLAD				
	CAPACITAR, TREINAR E QUALIFICAR OS SERVIDORES COM OBJETIVO DE ATENDER O PLANO DE TREINAMENTO ANUAL DA SEMPLAD.	90.000			
28.846.5001.5085	ENCARGOS ESPECIAIS DA SEMPLAD				
	EFETUAR PAGAMENTO DE CONTRIBUIÇÕES REFERENTE ÀS DESPESAS COM INSS, FGTS, MANAUSMED, MANAUSPREV, OBRIGAÇÕES TRIBUTÁRIAS E CONTRIBUTIVAS, INCLUSIVE PARCELAMENTOS, EXCETUANDO-SE AQUELAS QUE NÃO INCIDEM SOBRE A FOLHA DE PESSOAL.			5.462.000	
<b>TOTAL GERAL</b>					<b>45.133.000</b>

140101 SECRETARIA MUNICIPAL DE PLANEJAMENTO E ADMINISTRAÇÃO										2009
2622 DETALHAMENTO ORÇAMENTARIO POR ESFERA										R\$ 1,00
ESFERA	PROGRAMA	FU	SFU	T	PESSOAL E JUROS E ENCARGOS	OUTRAS DESPESAS	INVESTIMENTO	INVERSOES	AMORTIZACAO	TOTAL
					ENCARGOS	DA DIVIDA	CORRENTES	FINANCEIRAS	DA DIVIDA	
<b>FISCAL</b>										
4002	PROGRAMA DE GESTÃO ADMINISTRATIVA									
2001	MANUTENÇÃO ADMINISTRATIVA DA SEMPLAD									
		04	122	A			6.121.000			6.121.000
2002	SUPRIMENTO DE MATERIAIS DA SEMPLAD									
		04	122	A			420.000	180.000		600.000
2005	GESTÃO DE PLANEJAMENTO ESTRATÉGICO									
		04	121	A			561.000			561.000
2019	FOLHA DE PESSOAL DA SEMPLAD									
		04	122	A	31.999.000		300.000			32.299.000
4037	PROMOVER A FORMAÇÃO DO PROFISSIONAL SERVIDOR									
1301	CAPACITAÇÃO DOS SERVIDORES DA SEMPLAD									
		04	128	F			90.000			90.000
<b>TOTAL GERAL DA ESFERA</b>					31.999.000		7.492.000	180.000		39.671.000
<b>SEGURIDADE</b>										
5001	PROGRAMA COM ENCARGOS ESPECIAIS									
5085	ENCARGOS ESPECIAIS DA SEMPLAD									
		28	846	E	5.462.000					5.462.000
<b>TOTAL GERAL DA ESFERA</b>					5.462.000					5.462.000
<b>TOTAL GERAL DA UNIDADE</b>					37.461.000		7.492.000	180.000		45.133.000
FU - FUNÇÃO										
SFU - SUBFUNÇÃO										
T - TIPO DA AÇÃO: P - PROJETO										
A - ATIVIDADE										
E - OPERAÇÕES ESPECIAIS										
O - OUTRAS AÇÕES										



Poder Executivo  
 Prefeitura de Manaus  
 Demonstrativo do Orçamento Democrático

<b>PROGRAMA DE TRABALHO / LOCALIZAÇÃO FÍSICA</b>	<b>2009</b>
<b>140101 - SECRETARIA MUNICIPAL DE PLANEJAMENTO E ADMINISTRAÇÃO</b>	
<b>04 121 4002 2005 GESTÃO DE PLANEJAMENTO ESTRATÉGICO</b>	
10.1 - MANAUS	400.000
<b>TOTAL DO PROGRAMA DE TRABALHO</b>	<b>400.000</b>
<b>TOTAL GERAL DA UNIDADE</b>	<b>400.000</b>

**SECRETARIA MUNICIPAL DE SEGURANÇA INSTITUCIONAL**



Prefeitura de Manaus  
 Lei Orçamentária Anual - LOA 2009  
 2634 - Tabela de Órgãos - Atribuições e Legislação

<b>Órgão</b>
<b>150101 SECRETARIA MUNICIPAL DE SEGURANÇA INSTITUCIONAL</b>

**Atribuições:**

- Comandar a segurança da sede da Prefeitura, os imóveis da Administração Municipal, as residências oficiais, a segurança pessoal do Prefeito e do Vice-Prefeito e respectivas famílias, como também autoridades e visitantes;
- Prestar assistência direta e imediata ao Prefeito e ao Vice-Prefeito, no desempenho de suas atribuições, inclusive nas viagens governamentais;
- Recepcionar autoridades militares que se dirijam ao Prefeito;
- Coordenar a Guarda Municipal Metropolitana;
- Coordenar o Serviço Militar no Município;
- Exercer outras atribuições necessárias ao cumprimento de suas finalidades.

**Legislação:**

Lei Municipal nº 936, de 20.01.06  
 Decreto nº 8.397, de 20.04.06

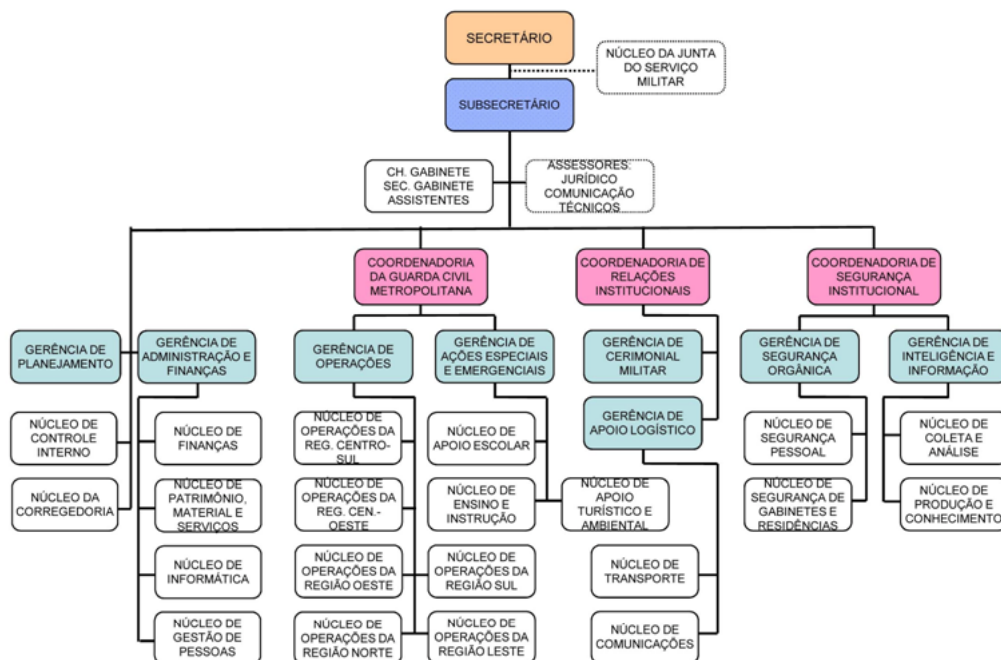

**ORGANOGRAMA DA SECRETARIA MUNICIPAL DE SEGURANÇA INSTITUCIONAL – SEMSIN**

**ORCAMENTO 2009**

## PROGRAMA DE TRABALHO

ÓRGÃO: 150101 - SECRETARIA MUNICIPAL DE SEGURANÇA INSTITUCIONAL

R\$ 1.00

CÓDIGO	ESPECIFICAÇÃO	PROJETO	ATIVIDADE	OPERAÇÕES ESPECIAIS	CONTINGÊNCIA
05.153.1103.2383	JUNTA DO SERVIÇO MILITAR				
	ALISTAR OS JOVENS A PARTIR DE 17 ANOS E REGULARIZAR A SITUAÇÃO DOS DEMAIS CIDADÃOS PERANTE O SERVIÇO MILITAR.		90.000		
06.122.4002.2377	FOLHA DE PESSOAL DA SEMSIN				
	CONTABILIZAR AS DESPESAS DE NATUREZA SALARIAL DECORRENTES DO EFETIVO EXERCÍCIO DO CARGO, EMPREGO OU FUNÇÃO DE CONFIANÇA NO SETOR PÚBLICO E CONTRIBUIÇÃO PARA O INSTITUTO DE PREVIDÊNCIA E OUTROS ENCARGOS QUE A ADMINISTRAÇÃO SEJA LEVADA A ATENDER PELA SUA CONDIÇÃO DE EMPREGADORA E RESULTANTE DE PAGAMENTO DE PESSOAL.		8.286.000		
06.122.4002.2378	MANUTENÇÃO ADMINISTRATIVA DA SEMSIN				
	EFTUAR CONTRATAÇÃO DE SERVIÇOS PARA ATENDER AS DESPESAS DE SERVIÇOS COMUNS DA SEMSIN E DA JUNTA DO SERVIÇO MILITAR.		883.000		
06.122.4002.2379	SUPRIMENTO DE MATERIAIS DA SEMSIN				
	ADQUIRIR MATERIAIS DE CONSUMO E PERMANENTE DA SECRETARIA.		427.000		
06.181.1104.2387	MANUTENÇÃO DA GUARDA CIVIL METROPOLITANA				
	EQUIPAR A GUARDA CIVIL METROPOLITANA E SEUS DIVERSOS NÚCLEOS DISTRITAIS COM ACESSÓRIOS, MATERIAIS E SERVIÇOS INDISPENSÁVEIS AO CUMPRIMENTO DE SUAS ATIVIDADES FINIS.		2.724.000		
28.846.5001.5072	ENCARGOS ESPECIAIS DA SEMSIN				
	EFTUAR PAGAMENTO DE CONTRIBUIÇÕES REFERENTE ÀS DESPESAS COM INSS, FGTS, MANAUSMED, MANAUSPREV, OBRIGAÇÕES TRIBUTÁRIAS E CONTRIBUTIVAS, INCLUSIVE PARCELAMENTOS, EXCETUANDO-SE AQUELAS QUE NÃO INCIDEM SOBRE A FOLHA DE PESSOAL.			1.216.000	
TOTAL GERAL					13.626.000

150101 SECRETARIA MUNICIPAL DE SEGURANCA INSTITUCIONAL										2009
2622 DETALHAMENTO ORCAMENTARIO POR ESFERA										R\$ 1,00
-----										
ESFERA	PROGRAMA	FU	SFU	T	PESSOAL E JUROS E ENCARGOS ENCARGOS DA DÍVIDA	OUTRAS DESPESAS CORRENTES	GRUPOS INVESTIMENTO	INTERESSES FINANCEIRAS	AMORTIZACAO DA DÍVIDA	TOTAL
-----										
FISCAL										
1103	APOIO ÀS FORÇAS ARMADAS									
2383	JUNTA DO SERVIÇO MILITAR	05	153	A		70.000	20.000			90.000
1104	OPERACIONALIZAÇÃO DAS ATIVIDADES DA GCM									
2387	MANUTENÇÃO DA GUARDA CIVIL METROPOLITANA	06	181	A		1.777.000	947.000			2.724.000
4002	PROGRAMA DE GESTÃO ADMINISTRATIVA									
2377	FOLHA DE PESSOAL DA SEMSIN	06	122	A	7.857.000	429.000				8.286.000
2378	MANUTENÇÃO ADMINISTRATIVA DA SEMSIN	06	122	A		883.000				883.000
2379	SUPRIMENTO DE MATERIAIS DA SEMSIN	06	122	A		317.000	110.000			427.000
TOTAL GERAL DA ESFERA					7.857.000	3.476.000	1.077.000			12.410.000
-----										
SEGURIDADE										
5001	PROGRAMA COM ENCARGOS ESPECIAIS									
5072	ENCARGOS ESPECIAIS DA SEMSIN	28	846	E	1.216.000					1.216.000
TOTAL GERAL DA ESFERA					1.216.000					1.216.000
-----										
TOTAL GERAL DA UNIDADE					9.073.000	3.476.000	1.077.000			13.626.000
-----										
FU - FUNCAO										
SFU - SUBFUNCAO										
T - TIPO DA AÇÃO: P - PROJETO										
A - ATIVIDADE										
E - OPERACOES ESPECIAIS										
O - OUTRAS ACOES										

## SECRETARIA MUNICIPAL DE FINANÇAS PÚBLICAS



Prefeitura de Manaus

Lei Orçamentária Anual - LOA 2009

2634 - Tabela de Órgãos - Atribuições e Legislação

Órgão

160101 SECRETARIA MUNICIPAL DE FINANÇAS PÚBLICAS

## Atribuições:

- ATUAR NA FORMULAÇÃO DA POLÍTICA ECONÔMICO-TRIBUTÁRIA DO MUNICÍPIO;
- ADMINISTRAR A FAZENDA MUNICIPAL;
- DIRIGIR, SUPERINTENDER, ORIENTAR E COORDENAR AS ATIVIDADES DE TRIBUTAÇÃO, ARRECADAÇÃO, FISCALIZAÇÃO, RECOLHIMENTO E CONTROLE DOS TRIBUTOS E DEMAIS RENDAS DO ERÁRIO;
- GERENCIAR O SISTEMA DA DÍVIDA PÚBLICA MUNICIPAL;
- ELABORAR O PLANEJAMENTO FINANCEIRO DO MUNICÍPIO;
- ADMINISTRAR O FLUXO DE CAIXA DE TODOS OS RECURSOS DO MUNICÍPIO E O DESEMBOLSO DOS PAGAMENTOS;
- GERENCIAR O SISTEMA DE EXECUÇÃO FINANCEIRA E CONTÁBIL-PATRIMONIAL DOS ÓRGÃOS E ENTIDADES DA ADMINISTRAÇÃO MUNICIPAL;
- SUPERINTENDER E COORDENAR A EXECUÇÃO DE ATIVIDADES A ESTAS CORRELATAS NA ADMINISTRAÇÃO DIRETA E INDIRETA;
- EXERCER OUTRAS ATRIBUIÇÕES REGULAMENTARES.

## Legislação:

- LEI MUNICIPAL Nº 175, DE 10.03.93;
- DECRETO MUNICIPAL Nº 1.589, DE 25.06.93;
- LEI MUNICIPAL Nº 314, DE 11.12.95;
- LEI MUNICIPAL Nº 349, DE 01.07.96;
- DECRETO MUNICIPAL Nº 3.383, DE 02.07.96;
- LEI MUNICIPAL Nº 470, DE 21.01.99;
- DECRETO MUNICIPAL Nº 4934, DE 04.04.00;
- LEI MUNICIPAL Nº 590, DE 13.03.01;
- DECRETO MUNICIPAL Nº 6.552, DE 18.02.03;
- LEI MUNICIPAL Nº 761, DE 04.05.04;
- LEI MUNICIPAL Nº 765, DE 18.05.04;
- DECRETO MUNICIPAL Nº 7360, DE 21.06.04;
- LEI MUNICIPAL Nº 772, DE 25.06.04;
- DECRETO MUNICIPAL Nº 7399, DE 02.07.04;
- LEI MUNICIPAL Nº 936, DE 20.01.06;
- DECRETO MUNICIPAL Nº 8.412, DE 20.04.06.

## ORGANOGRAMA DA SECRETARIA MUNICIPAL DE FINANÇAS PÚBLICAS – SEMEF

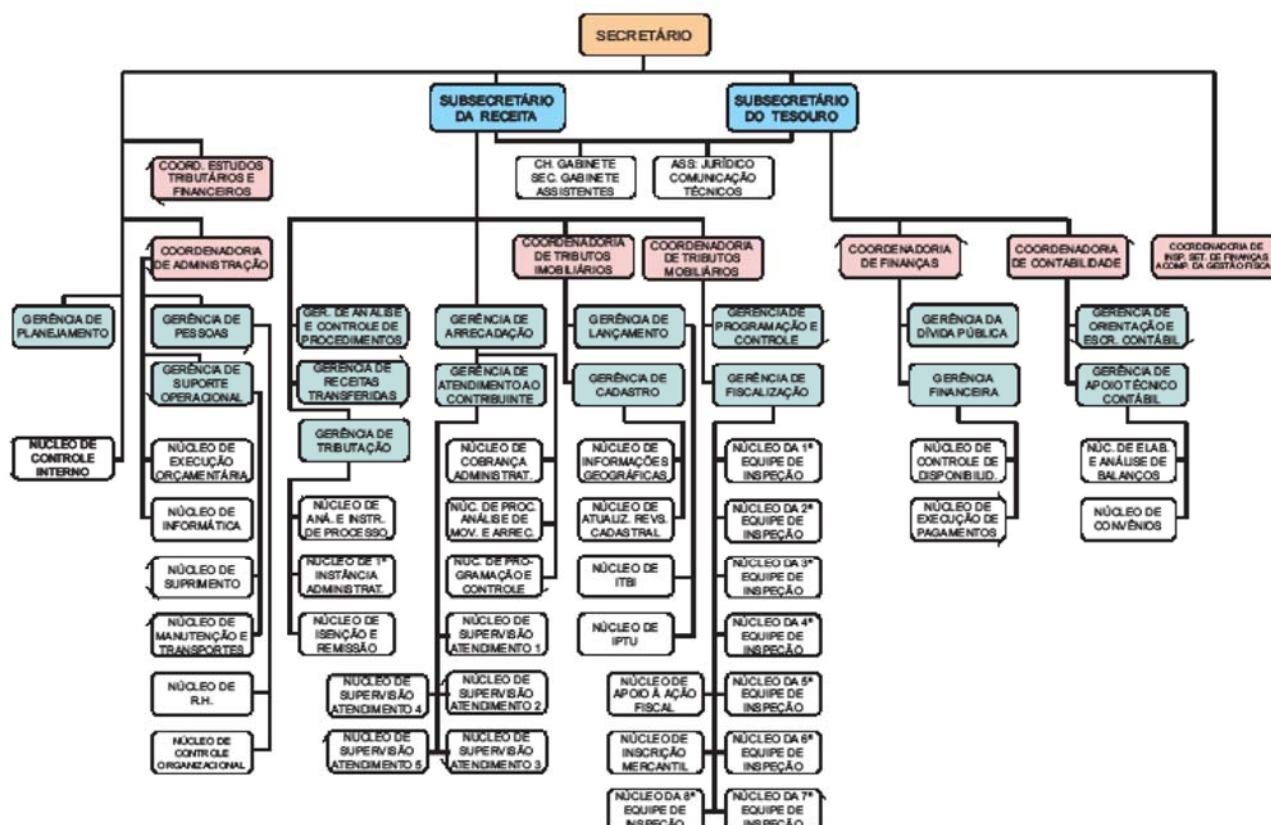

**Poder Executivo****Prefeitura de Manaus**

2621 - RECEITA PREVISTA PARA O EXERCÍCIO DE 2009 - SECRETARIA MUNICIPAL DE FINANÇAS PÚBLICAS

Código	Especificação	Alíneas Subalíneas	Subfontes Rubricas	Categoria Econômica Fonte
1000.00.00.00	RECEITAS CORRENTES			1.902.224.000
1100.00.00.00	RECEITA TRIBUTARIA			475.000.000
1110.00.00.00	IMPOSTOS		449.450.000	
1112.00.00.00	IMPOSTO SOBRE O PATRIMONIO E A RENDA		118.437.000	
1112.02.00.00	IMPOSTO SOBRE A PROPRIEDADE PREDIAL E TERRITORIAL URBANA	40.000.000		
1112.02.01.00	IMPOSTO PREDIAL	37.527.000		
1112.02.02.00	IMPOSTO TERRITORIAL	2.473.000		
1112.04.00.00	IMPOSTO SOBRE A RENDA E PROVENTOS DE QUALQUER NATUREZA	57.117.000		
1112.04.31.00	IRRF SOBRE OS RENDIMENTOS DO TRABALHO	57.117.000		
1112.08.00.00	IMPOSTO SOBRE A TRANSMISSAO DE BENS IMOVEIS -ITBI	21.320.000		
1113.00.00.00	IMPOSTO SOBRE A PRODUCAO E A CIRCULACAO		331.013.000	
1113.05.00.00	IMPOSTO SOBRE SERVICOS DE QUALQUER NATUREZA	331.013.000		
1120.00.00.00	TAXAS		25.550.000	
1121.00.00.00	TAXAS PELO EXERCICIO DO PODER DE POLICIA		25.550.000	
1121.16.00.00	TAXA DE FISCALIZACAO DE OBRAS	1.839.000		
1121.25.00.00	TAXA DE LICENCA PARA FUNC. DE ESTAB. COMERC., IND. E PREST. DE SERVICOS	20.493.000		
1121.25.01.00	TAXA DE LOCALIZACAO	940.000		
1121.25.02.00	TAXA DE VERIFICACAO DE FUNCIONAMENTO REGULAR	19.553.000		
1121.26.00.00	TAXA DE PUBLICIDADE COMERCIAL	391.000		
1121.27.00.00	TAXA DE APREENSAO E DEPOSITO	-		
1121.30.00.00	TAXA DE AUTORIZACAO DE FUNCIONAMENTO DE TRANSPORTE	-		
1121.31.00.00	TAXA DE UTILIZACAO DE AREA DE DOMINIO PUBLICO	70.000		
1121.32.00.00	TAXA DE APROVACAO DE PROJETOS DE CONSTRUCAO CIVIL	2.757.000		
1121.32.01.00	TAXA DE OUTORGA ONEROSA	2.383.000		
1121.32.02.00	TAXA DE EQUIPAMENTO COMUNITARIO	394.000		
1122.00.00.00	TAXAS PELA PRESTACAO DE SERVICOS		-	
1200.00.00.00	RECEITAS DE CONTRIBUICOES			44.189.000
1220.00.00.00	CONTRIBUICOES ECONOMICAS		44.189.000	
1220.29.00.00	CONTRIBUICAO PARA O CUSTEIO DO SERVICO DE ILUMINACAO PUBLICA	44.189.000		
1220.99.00.00	OUTRAS CONTRIBUICOES ECONOMICAS	-		
1220.99.03.00	CONTRIB. ECONOMICA P/ O DESENV. ECONOMICO LOCAL	-		
1300.00.00.00	RECEITA PATRIMONIAL			3.728.000
1310.00.00.00	RECEITAS IMOBILIARIAS		-	
1320.00.00.00	RECEITAS DE VALORES MOBILIARIOS		3.728.000	
1330.00.00.00	RECEITA DE CONCESSOES E PERMISSOES		-	
1600.00.00.00	RECEITAS DE SERVICOS			-
1600.01.00.00	SERVICOS COMERCIAIS	-		
1600.01.02.00	SERVICOS DE COMERCIALIZACAO DE LIVROS, PERIODICOS, MAT. ESCOLARES E PUBLICIDAD	-		
1600.99.00.00	OUTROS SERVICOS	-		
1600.99.01.00	SERVICOS DIVERSOS	-		
1700.00.00.00	TRANSFERENCIAS CORRENTES			1.337.855.000
1720.00.00.00	TRANSFERENCIAS INTERGOVERNAMENTAIS		1.327.506.000	
1721.00.00.00	TRANSFERENCIAS DA UNIAO		257.580.000	
1721.01.00.00	PARTICIPACAO NA RECEITA DA UNIAO	211.454.000		
1721.01.02.00	COTA-PARTE DO FUNDO DE PARTICIPACAO DOS MUNICIPIOS - FPM	211.386.000		
1721.01.05.00	COTA-PARTE DO IMPOSTO SOBRE A PROPRIEDADE TERRITORIAL RURAL	46.000		
1721.01.32.00	COTA-PARTE IMPOSTO SOBRE OURO	22.000		
1721.22.00.00	TRANSF. DA COMPENSACAO FINANC. P/ EXPLOR. DE RECUR. NATURAIS	17.691.000		
1721.22.20.00	COTA-PARTE DA COMPENS. FINANC. DE REC. MINERAIS - CFEM	209.000		
1721.22.30.00	COTA-PARTE ROYALTIES - COMPENS. FINANC. P/ PROD. DE PETROLEO	14.726.000		
1721.22.70.00	COTA-PARTE DO FUNDO ESPECIAL DO PETROLEO - FEP	2.756.000		
1721.33.00.00	TRANSFERENCIA DE RECURSOS DO SISTEMA UNICO DE SAUDE - SUS	-		
1721.33.10.00	ATENCAO BASICA	-		
1721.33.13.00	MEDIA E ALTA COMPLEX. AMBULATORIAL E HOSPITALAR	-		
1721.33.14.00	VIGILANCIA EM SAUDE	-		
1721.33.15.00	VIGILANCIA SANITARIA	-		
1721.33.34.00	ASSISTENCIA FARMACEUTICA FEDERAL	-		
1721.33.35.00	GESTAO DO SUS	-		
1721.34.00.00	TRANSF. DE RECUR. DO FUNDO NAC. DE ASSIST. SOCIAL - FNAS	-		
1721.35.00.00	TRANSF. DE RECUR. DO FUNDO NAC. DO DESENV. DA EDUC. - FNDE	28.435.000		
1721.35.01.00	TRANSFERENCIAS DO SALARIO-EDUCACAO	14.426.000		
1721.35.02.00	PROG. DINH. DIRETO NA ESCOLA-PDDE	2.310.000		
1721.35.03.00	PROG. NAC. DE ALIMENT. ESCOLAR - PNAE	8.709.000		
1721.35.04.00	PROGRAMA NAC. DE APOIO AO TRANSPORTE DO ESCOLAR - PNATE	830.000		
1721.35.09.00	PROG. NAC. DE ALIM. ESCOLAR P/ PRE-ESCOLA - PNAP	2.002.000		
1721.35.10.00	PROG. NAC. DE ALIM. ESCOLAR P/ CRECHE - PNAC	152.000		
1721.35.11.00	PROG. NAC. DE ALIM. ESCOLAR P/ INDIGENA - PNAI	6.000		
1722.00.00.00	TRANSFERENCIAS DOS ESTADOS		775.357.000	
1722.01.00.00	PARTICIPACAO NA RECEITA DOS ESTADOS	758.281.000		
1722.01.01.00	COTA-PARTE DO ICMS	667.000.000		
1722.01.02.00	COTA-PARTE DO IPVA	79.263.000		
1722.01.04.00	COTA-PARTE DO IPI SOBRE EXPORTACAO	9.559.000		
1722.01.13.00	COTA-PARTE DA CONTRIB. DE INTERV. NO DOMINIO ECONOMICO - CIDE	2.459.000		
1722.22.00.00	TRANSFERENCIA DA COTA-PARTE DA COMPENSACAO FINANCEIRA (25%)	17.076.000		
1722.22.30.00	ROYALTIES DA PETROBRAS - LEI 7990/89, ART. 9	17.076.000		
1722.33.00.00	TRANSF. DE RECUR. DO ESTADO P/ PROG. DE SAUDE - REPAS. FUNDO A FUNDO	-		
1722.33.34.00	PROGRAMA DE ASSISTENCIA FARMACEUTICA BASICA ESTADUAL	-		
1724.00.00.00	TRANSFERENCIAS MULTIGOVERNAMENTAIS		294.569.000	
1724.01.00.00	TRANSFERENCIAS DE RECURSOS DO FUNDEB	290.264.000		
1724.01.01.00	CONTRIBUICOES AO FUNDEB	193.451.000		
1724.01.02.00	EXCESSO FUNDEB	96.813.000		
1724.02.00.00	TRANSF. DE RECURSOS DA COMP. DA UNIAO AO FUNDEB	4.305.000		
1760.00.00.00	TRANSFERENCIAS DE CONVENIOS		10.349.000	
1761.00.00.00	TRANSFERENCIA DE CONVENIOS DA UNIAO		10.349.000	
1761.02.00.00	CONVENIOS DEST. AOS PROGRAMAS DE EDUCACAO	2.145.000		
1761.02.01.00	CONV. MIN. EDUC. N. 858.005/2007- FNDE/MEC- PROJovem	2.100.000		
1761.02.02.00	CONV. MIN. EDUC. N. 866.083/2007- FNDE/MEC- ED. INCLUSIVA	45.000		
1761.99.00.00	OUTRAS TRANSF. DE CONVENIOS DA UNIAO	8.204.000		
1761.99.01.00	CONV. MIN. DA JUSTICA N. 140/2007- SENASP/MJ/SEMSIN	909.000		
1761.99.20.00	CONV. MIN. ESPORTES N. 465/2007 - SEGUNDO TEMPO	4.785.000		
1761.99.23.00	CONV. MIN. TRAB. Nº112/2006- MTE/SPPE/CODEFAT/SEMDEL	1.510.000		
1761.99.28.00	CONV. MIN. M. AMB. N. 0003/2007- MMA/SBF/SEMMA	1.000.000		
1900.00.00.00	OUTRAS RECEITAS CORRENTES			41.452.000
1910.00.00.00	MULTAS E JUROS DE MORA		13.461.000	
1911.00.00.00	MULTA E JUROS DE MORA DOS TRIBUTOS		10.000.000	
1918.99.00.00	OUTRAS MULTAS E JUROS DE MORA	-		
1919.00.00.00	MULTAS DE OUTRAS ORIGENS		3.461.000	
1919.15.00.00	MULTAS PREVISTAS NA LEGISLACAO DE TRANSITO	-		
1919.28.00.00	MULTAS DECOR. DA OPER. DO TRANSP. ROD. DE PASSAG. E CARGAS	-		
1919.99.00.00	OUTRAS MULTAS	3.461.000		
1920.00.00.00	INDENIZACOES E RESTITUICOES		102.000	

1930.00.00.00	RECEITA DA DÍVIDA ATIVA		16.000.000	
1931.00.00.00	RECEITA DA DÍVIDA ATIVA TRIBUTÁRIA		16.000.000	
1990.00.00.00	RECEITAS DIVERSAS		11.889.000	
1990.99.00.00	OUTRAS RECEITAS	11.889.000		
1990.99.01.00	FMDMA - LEI	1.317.000		
1990.99.02.00	RECEITA DE PREÇO DO D.O.M.	105.000		
1990.99.03.00	FEIRAS E MERCADOS	48.000		
1990.99.04.00	ENTRADA DE EXPEDIENTE	7.754.000		
1990.99.05.00	RECEITA DE CEMITÉRIOS	466.000		
1990.99.07.00	DEMAIS RECEITAS	-		
1990.99.08.00	RECEITA DE DOAÇÕES	-		
1990.99.09.00	RECEITA DE USO DE BEM PÚBLICO	-		
1990.99.11.00	VENDAS DE EDITAIS DE LICITAÇÃO	16.000		
1990.99.12.00	RECEITA DE RESGATE DE ANIMAIS	1.000		
1990.99.14.00	MANUTENÇÃO DO PARQUE PONTE DOS BILHARES	-		
1990.99.99.00	DEMAIS RECEITAS	2.182.000		
2000.00.00.00	RECEITAS DE CAPITAL			248.199.000
2100.00.00.00	OPERAÇÕES DE CRÉDITO			246.968.000
2110.00.00.00	OPERAÇÕES DE CRÉDITO INTERNAS		108.310.000	
2114.00.00.00	OPERAÇÕES DE CRÉDITO INTERNAS - CONTRATUAIS		108.310.000	
2114.03.02.00	PROGRAMA SANEAMENTO PARA TODOS-MINDU/SEMOSBH	30.000.000		
2114.05.00.00	OPERAÇÕES DE CRÉDITO INTERNAS PARA PROG. DE MODERNIZ. DA ADM. PÚBLICA	8.500.000		
2114.05.01.00	PNAFM - PROG.NAC.APOIO A GESTÃO ADM. FISC. MUNIC.	8.500.000		
2114.99.00.00	OUTRAS OPERAÇÕES DE CRÉDITO INTERNAS - CONTRATUAIS	69.810.000		
2114.99.04.00	COMPLEXO VIÁRIO/SEMOSBH - BNDS	69.810.000		
2120.00.00.00	OPERAÇÕES DE CRÉDITO EXTERNAS		138.658.000	
2123.00.00.00	OPERAÇÕES DE CRÉDITO EXTERNAS - CONTRATUAIS		138.658.000	
2123.99.00.00	OUTRAS OPERAÇÕES DE CRÉDITO EXTERNAS - CONTRATUAIS	138.658.000		
2123.99.01.00	PROURBIS - PROG.DE DES.URB. E INC.SÓCIO-AMB.DE MANAUS	48.000.000		
2123.99.02.00	PRÓ-MANAUS - CAF/SEMOSBH	90.658.000		
2200.00.00.00	ALIENAÇÃO DE BENS			500.000
2210.00.00.00	ALIENAÇÃO DE BENS MÓVEIS		450.000	
2220.00.00.00	ALIENAÇÃO DE BENS IMÓVEIS		50.000	
2400.00.00.00	TRANSFERÊNCIAS DE CAPITAL			731.000
2470.00.00.00	TRANSFERÊNCIAS DE CONVENIOS		731.000	
2471.00.00.00	TRANSFERÊNCIAS DE CONVENIOS DA UNIAO		731.000	
2471.01.00.00	TRANSF. DE CONVENIO DA UNIAO PARA O SUS	-		
2471.01.02.00	CONV. N. 1651 - CASA DE SAÚDE DA MULHER	-		
2471.99.00.00	OUTRAS TRANSFERÊNCIAS DE CONVENIO DA UNIAO	731.000		
2471.99.01.00	CONV. MIN. CIDADES Nº 192.785-24/06 - UNID. HAB. - BURITIS I	-		
2471.99.13.00	CONV. MIN. CIDADES Nº 0174.847-21/05 - IMTU	-		
2471.99.21.00	CONV. MIN. JUST. Nº140/07- SENASP/MJ/SEMSIN	469.000		
2471.99.24.00	CONV. MIN. CIDADES Nº 192.786-38/06 - UNID. HAB. - REG. ASSENT.	-		
2471.99.25.00	CONV. MIN. CIDADES Nº 218.698-31/07 - UNID. HAB. - TARUMÁ	-		
2471.99.26.00	CONV. MIN. TRAB. Nº112/2006- MTE/SPPE/CODEFAT/SEMDEL	262.000		
2472.00.00.00	TRANSFERÊNCIA DE CONVENIOS DO ESTADO	-		
2472.99.00.00	OUTRAS TRANSFERÊNCIAS DE CONVENIO DOS ESTADOS	-		
2472.99.01.00	CONV. Nº 010/2007 - ESTADO DO AMAZONAS/GPI/IMTU	-		
9000.00.00.00	DEDUÇÕES DA RECEITA CORRENTE			193.451.000
9700.00.00.00	DEDUÇÕES DAS TRANSFERÊNCIAS CORRENTES			193.451.000
9720.00.00.00	DEDUÇÕES DAS TRANSFERÊNCIAS INTERGOVERNAMENTAIS		193.451.000	
9721.00.00.00	DEDUÇÕES DAS TRANSFERÊNCIAS DA UNIAO		42.286.000	
9721.01.00.00	DEDUÇÃO DE RECEITA PARA A FORMAÇÃO DO FUNDEB - TRANSF. DA UNIAO	42.286.000		
9721.01.02.00	DEDUÇÃO DE RECEITA PARA FORMAÇÃO DO FUNDEB (FPM)	42.277.000		
9721.01.05.00	DEDUÇÃO DE RECEITA PARA FORMAÇÃO DO FUNDEB (IPTR)	9.000		
9722.00.00.00	DEDUÇÃO DAS TRANSFERÊNCIAS DOS ESTADOS		151.165.000	
9722.01.00.00	DEDUÇÃO DE RECEITA - TRANSFERÊNCIAS DOS ESTADOS	151.165.000		
9722.01.01.00	DEDUÇÃO DE RECEITA PARA FORMAÇÃO DO FUNDEB (ICMS)	133.400.000		
9722.01.02.00	DEDUÇÃO DE RECEITA PARA FORMAÇÃO DO FUNDEB (IPVA)	15.853.000		
9722.01.04.00	DEDUÇÃO DE RECEITA PARA FORMAÇÃO DO FUNDEB (IPI - EXPORTAÇÃO)	1.912.000		
9919.15.00.00	DEDUÇÃO DE RECEITA DO FUNSET	-		
			<b>Total</b>	<b>1.956.972.000</b>

Considerando que o Orçamento do(a) SECRETARIA MUNICIPAL DE FINANÇAS PÚBLICAS é de R\$ 73.032.000. O total de R\$ 1.883.940.000 refere-se a transferências do Município.

**ORÇAMENTO 2009**

PROGRAMA DE TRABALHO

ÓRGÃO: 160101 - SECRETARIA MUNICIPAL DE FINANÇAS PÚBLICAS

R\$ 1,00

CÓDIGO	ESPECIFICAÇÃO	PROJETO	ATIVIDADE	OPERAÇÕES ESPECIAIS	CONTINGÊNCIA
04.122.4002.2318	FOLHA DE PESSOAL DA SEMEF				
	CONTABILIZAR AS DESPESAS DE NATUREZA SALARIAL DECORRENTES DO EFETIVO EXERCÍCIO NO CARGO, EMPREGO OU FUNÇÃO DE CONFIANÇA NO SETOR PÚBLICO.		44.170.000		
04.122.4002.2321	MANUTENÇÃO ADMINISTRATIVA DA SEMEF				
	EFETUAR CONTRATAÇÃO DE SERVIÇOS PARA MANUTENÇÃO ADMINISTRATIVA DO ÓRGÃO TAIS COMO: LIMPEZA E CONSERVAÇÃO DE IMÓVEIS, TELECOMUNICAÇÕES, VIGILÂNCIA, LOCAÇÃO DE IMÓVEIS, LOCAÇÃO DE VEÍCULOS, ENTRE OUTROS.		11.081.000		
04.122.4002.2322	SUPRIMENTO DE MATERIAIS DA SEMEF				
	DOTAR A SECRETARIA DE MATERIAIS DE CONSUMO E EQUIPAMENTOS PERMANENTES NECESSÁRIOS AO BOM FUNCIONAMENTO DO ÓRGÃO.		1.671.000		
04.129.4025.1111	PAGUE IPTU E GANHE PRÊMIOS				
	INCENTIVAR O PAGAMENTO EM DIA DO IPTU, PREMIANDO OS CONTRIBUINTES QUE PAGAREM EM DIA OU OPTAREM PELO PAGAMENTO DA PARCELA ÚNICA DO IPTU.	150.000			
04.129.4025.1116	APERFEIÇOAMENTO DA GESTÃO FAZENDÁRIA				
	OTIMIZAR O APARELHO ARRECADADOR DO MUNICÍPIO, BEM COMO A GESTÃO ORÇAMENTÁRIA E FINANCEIRA DE TODOS OS RECURSOS GERENCIADOS PELO TESOURO MUNICIPAL. EM RELAÇÃO À ARRECAÇÃO DE RECEITA, OS PRINCIPAIS PROJETOS SÃO: AMPLIAÇÃO E ATUALIZAÇÃO DA BASE CADASTRAL MERCANTIL; ATUALIZAÇÃO DO GEOPROCESSAMENTO; ORIENTAÇÃO TRIBUTÁRIA DOS CONTRIBUINTES E DEMAIS CIDADÃOS.	10.775.000			
28.846.5001.5075	ENCARGOS ESPECIAIS DA SEMEF				
	EFETUAR PAGAMENTO DE CONTRIBUIÇÕES REFERENTE ÀS DESPESAS COM INSS, FGTS, MANAUSMED, MANAUSPREV, OBRIGAÇÕES TRIBUTÁRIAS E CONTRIBUTIVAS, INCLUSIVE PARCELAMENTOS, EXCETUANDO-SE AQUELAS QUE NÃO INCIDEM SOBRE A FOLHA DE PESSOAL.			5.185.000	
<b>TOTAL GERAL</b>					<b>73.032.000</b>

160101 SECRETARIA MUNICIPAL DE FINANÇAS PÚBLICAS											2009
2622 DETALHAMENTO ORÇAMENTÁRIO POR ESFERA											R\$ 1,00
ESFERA	PROGRAMA	FU	SFU	T	PESSOAL E ENCARGOS	JUROS E ENCARGOS DA DÍVIDA	OUTRAS DESPESAS CORRENTES	INVESTIMENTO	INVERSOES FINANCEIRAS	AMORTIZAÇÃO DA DÍVIDA	TOTAL
<b>FISCAL</b>											
4002 PROGRAMA DE GESTÃO ADMINISTRATIVA											
2318 FOLHA DE PESSOAL DA SEMEF		04	122	A	43.500.000		670.000				44.170.000
2321 MANUTENÇÃO ADMINISTRATIVA DA SEMEF		04	122	A			11.081.000				11.081.000
2322 SUPRIMENTO DE MATERIAIS DA SEMEF		04	122	A			900.000	771.000			1.671.000
4025 MODERNIZAÇÃO DA ADMINISTRAÇÃO TRIBUTÁRIA											
1111 PAGUE IPTU E GANHE PRÊMIOS		04	129	P			150.000				150.000
1116 APERFEIÇOAMENTO DA GESTÃO FAZENDÁRIA		04	129	P			8.125.000	2.650.000			10.775.000
TOTAL GERAL DA ESFERA					43.500.000		20.926.000	3.421.000			67.847.000
<b>SEGURIDADE</b>											
5001 PROGRAMA COM ENCARGOS ESPECIAIS											
5075 ENCARGOS ESPECIAIS DA SEMEF		28	846	E	5.185.000						5.185.000
TOTAL GERAL DA ESFERA					5.185.000						5.185.000
TOTAL GERAL DA UNIDADE					48.685.000		20.926.000	3.421.000			73.032.000
FU - FUNÇÃO SFU - SUBFUNÇÃO T - TIPO DA AÇÃO: P - PROJETO A - ATIVIDADE E - OPERAÇÕES ESPECIAIS O - OUTRAS AÇÕES											

## SECRETARIA MUNICIPAL DE DEFESA CIVIL



Prefeitura de Manaus

Lei Orçamentária Anual - LOA 2009

2634 - Tabela de Órgãos - Atribuições e Legislação

Órgão

170101 SECRETARIA MUNICIPAL DE DEFESA CIVIL

## Atribuições:

- FORMULAR E CONDUZIR A POLÍTICA MUNICIPAL DE DEFESA CIVIL;
- ESTABELECE E DIRETRIZES PARA ORIENTAR AS AÇÕES DE REDUÇÃO DE DESASTRES, E, EM ESPECIAL, PLANEJAR E PROMOVER A DEFESA PERMANENTE CONTRA AS INUNDAÇÕES, NO ÂMBITO MUNICIPAL;
- INSTRUIR PROCESSOS PARA O RECONHECIMENTO DE SITUAÇÕES DE EMERGÊNCIA E DE ESTADO DE CALAMIDADE PÚBLICA;
- PROMOVER O INTERCÂMBIO TÉCNICO ENTRE ORGANISMOS GOVERNAMENTAIS, NACIONAIS E INTERNACIONAIS DE PROTEÇÃO E DEFESA CIVIL;
- PLANEJAR, COORDENAR E EXECUTAR AS ATIVIDADES RELACIONADAS COM A DEFESA CIVIL E O APOIO AOS MUNICÍPIOS EM CIRCUNSTÂNCIAS DE RISCO DECORRENTES DE SITUAÇÕES ATÍPICAS;
- EXERCER OUTRAS ATRIBUIÇÕES NECESSÁRIAS AO CUMPRIMENTO DE SUAS FINALIDADES.

## Legislação:

LEI MUNICIPAL Nº 2.009, DE 07.06.89;  
 LEI MUNICIPAL Nº 175, DE 10.03.93;  
 DECRETO MUNICIPAL Nº 1.589, DE 25.06.93;  
 LEI MUNICIPAL Nº 205, DE 15.07.93;  
 LEI MUNICIPAL Nº 318, DE 14.12.95;  
 LEI MUNICIPAL Nº 335, DE 19.03.96;  
 DECRETO MUNICIPAL Nº 3.383, DE 02.07.96;  
 LEI MUNICIPAL Nº 470, DE 21.01.99;  
 DECRETO MUNICIPAL Nº 4934, DE 04.04.00;  
 LEI MUNICIPAL Nº 590, DE 13.03.01;  
 DECRETO MUNICIPAL Nº 5709, DE 24.07.01;  
 LEI MUNICIPAL Nº 761, DE 04.05.04;  
 LEI MUNICIPAL Nº 772, DE 25.06.04;  
 LEI MUNICIPAL Nº 936, DE 20.01.06;  
 DECRETO MUNICIPAL Nº 8.414, 20.04.06.

## ORGANOGRAMA DA SECRETARIA MUNICIPAL DE DEFESA CIVIL – SEMDEC

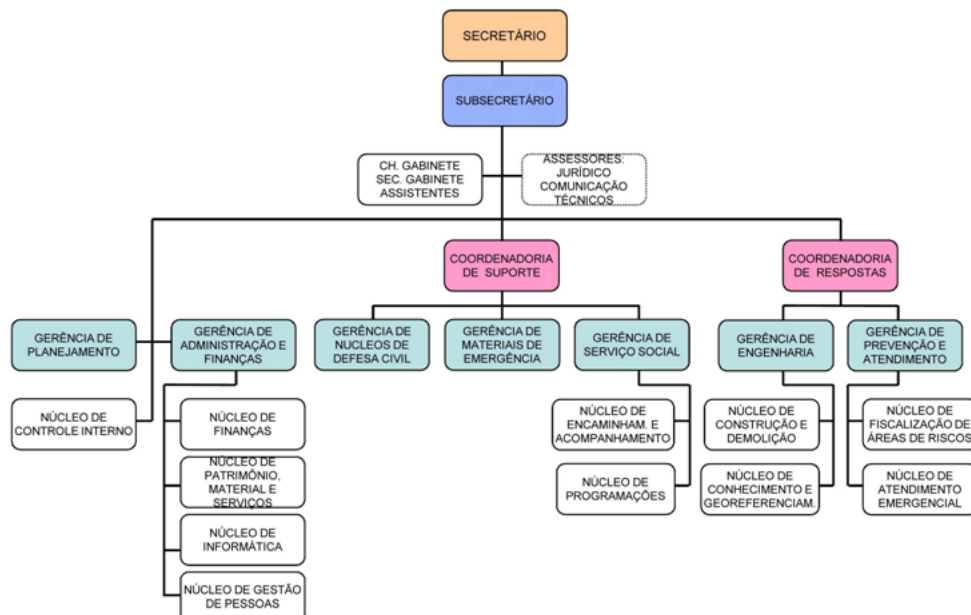



**ORÇAMENTO 2009**  
**PROGRAMA DE TRABALHO**  
**ÓRGÃO: 170101 - SECRETARIA MUNICIPAL DE DEFESA CIVIL**

R\$ 1,00

CÓDIGO	ESPECIFICAÇÃO	PROJETO	ATIVIDADE	OPERAÇÕES ESPECIAIS	CONTINGÊNCIA
06.122.4002.2009	FOLHA DE PESSOAL DA SEMDEC CONTABILIZAR AS DESPESAS DE NATUREZA SALARIAL DECORRENTES DO EFETIVO EXERCÍCIO DE CARGO, EMPREGO OU FUNÇÃO DE CONFIANÇA NO SETOR PÚBLICO.		2.561.000		
06.122.4002.2010	MANUTENÇÃO ADMINISTRATIVA DA SEMDEC EFETUAR CONTRATAÇÃO DE SERVIÇOS PARA MANTER AS ATIVIDADES ADMINISTRATIVAS DA SECRETARIA		874.000		
06.122.4002.2011	SUPRIMENTO DE MATERIAIS DA SEMDEC ADQUIRIR MATERIAL PERMANENTE, CONSUMO, SUPRIMENTOS DE INFORMÁTICA E MATERIAL DE EXPEDIENTE.		240.000		
06.128.4037.2574	CAPACITAÇÃO DE SERVIDORES DA SEMDEC CAPACITAR OS SERVIDORES PARA UM MELHOR ATENDIMENTO À POPULAÇÃO.		100.000		
06.182.1017.2015	PREVENÇÃO DE DESASTRES PROPORCIONAR CAMPANHAS DE CONSCIENTIZAÇÃO ÀS PESSOAS QUE MORAM EM ÁREAS DE RISCO ATRAVÉS DA FORMAÇÃO E IMPLEMENTAÇÃO DOS AGENTES MIRINS E OS AGENTES VOLUNTÁRIOS DA DEFESA CIVIL, ASSIM COMO, EM AÇÕES DE MOBILIZAÇÃO E PARTICIPAÇÃO DE AGENTES DA DEFESA CIVIL E A POPULAÇÃO EM GERAL.		170.000		
06.182.1017.2520	AÇÃO DE CIDADANIA COM MUTIRÃO E CAMPANHAS PARA INCLUSÃO SOCIAL PROPORCIONAR AOS MUNICÍPIOS A INCLUSÃO SOCIAL ATRAVÉS DE CAMPANHAS EDUCATIVAS E MUTIRÕES COMUNITÁRIOS.		50.000		
06.182.1140.2519	RESPOSTA A DESASTRES ASSISTIR VÍTIMAS DE DESASTRES AMENIZANDO OS PREJUÍZOS CAUSADOS.		550.000		
28.846.5001.5076	ENCARGOS ESPECIAIS DA SEMDEC EFETUAR PAGAMENTO DE CONTRIBUIÇÕES REFERENTE ÀS DESPESAS COM INSS, FGTS, MANAUSMED, MANAUSPREV, OBRIGAÇÕES TRIBUTÁRIAS E CONTRIBUTIVAS, INCLUSIVE PARCELAMENTOS, EXCETUANDO-SE AQUELAS QUE NÃO INCIDEM SOBRE A FOLHA DE PESSOAL.			280.000	
<b>TOTAL GERAL</b>					<b>4.825.000</b>

170101 SECRETARIA MUNICIPAL DE DEFESA CIVIL  
 2622 DETALHAMENTO ORÇAMENTÁRIO POR ESFERA

2009

R\$ 1,00

ESFERA	PROGRAMA	FU	SFU	T	PESSOAL E JUROS E ENCARGOS ENCARGOS	OUTRAS DESPESAS DA DIVÍDUA	GRUPOS INVESTIMENTO CORRENTES	INVERSOES FINANCEIRAS	AMORTIZAÇÃO DA DIVÍDUA	TOTAL
<b>FISCAL</b>										
1017	PREVENÇÃO DE DESASTRES									
2015	PREVENÇÃO DE DESASTRES									
		06	182	A		120.000	50.000			170.000
2520	AÇÃO DE CIDADANIA COM MUTIRÃO E CAMPANHAS PARA INCLUSÃO SOCIAL									
		06	182	A		40.000	10.000			50.000
1140	RESPOSTA A DESASTRES									
2519	RESPOSTA A DESASTRES									
		06	182	A		490.000	60.000			550.000
4002	PROGRAMA DE GESTÃO ADMINISTRATIVA									
2009	FOLHA DE PESSOAL DA SEMDEC									
		06	122	A	2.542.000	19.000				2.561.000
2010	MANUTENÇÃO ADMINISTRATIVA DA SEMDEC									
		06	122	A		874.000				874.000
2011	SUPRIMENTO DE MATERIAIS DA SEMDEC									
		06	122	A		110.000	130.000			240.000
4037	PROMOVER A FORMAÇÃO DO PROFISSIONAL SERVIDOR									
2574	CAPACITAÇÃO DE SERVIDORES DA SEMDEC									
		06	128	A		100.000				100.000
<b>TOTAL GERAL DA ESFERA</b>					<b>2.542.000</b>	<b>1.753.000</b>	<b>250.000</b>			<b>4.545.000</b>
<b>SEGURIDADE</b>										
5001	PROGRAMA COM ENCARGOS ESPECIAIS									
5076	ENCARGOS ESPECIAIS DA SEMDEC									
		28	846	E	280.000					280.000
<b>TOTAL GERAL DA ESFERA</b>					<b>280.000</b>					<b>280.000</b>
<b>TOTAL GERAL DA UNIDADE</b>					<b>2.822.000</b>	<b>1.753.000</b>	<b>250.000</b>			<b>4.825.000</b>
FU - FUNÇÃO SFU - SUBFUNÇÃO T - TIPO DA AÇÃO: P - PROJETO A - ATIVIDADE E - OPERAÇÕES ESPECIAIS O - OUTRAS AÇÕES										

## SECRETARIA MUNICIPAL DE EDUCAÇÃO



Prefeitura de Manaus

Lei Orçamentária Anual - LOA 2009

2634 - Tabela de Órgãos - Atribuições e Legislação

### Órgão

**180101 SECRETARIA MUNICIPAL DE EDUCAÇÃO**

#### Atribuições:

- Definir as Políticas e Diretrizes para a educação infantil, o ensino fundamental, a educação especial e a educação de jovens e adultos;
- Estabelecer mecanismos que avaliem e garantam a qualidade do ensino público municipal;



- Coordenar a implantação da política educacional;
- Prover o acompanhamento das ações educacionais em execução na rede municipal;
- Definir parâmetros curriculares, realizar avaliações, pesquisas e inovações educacionais, que possam garantir a organização e o funcionamento das escolas municipais;
- Desenvolver cooperação técnica e financeira com outros níveis de governo com vistas à municipalização do ensino;
- Manter as escolas públicas municipais, garantindo-lhes recursos necessários ao seu funcionamento regular e o atendimento com programas suplementares aos alunos do ensino fundamental;
- Apoiar a implantação de ações colegiadas nas escolas públicas e a democratização da gestão educacional;
- Utilizar tecnologias adequadas à educação;
- Integrar ações de caráter educacional na área do ensino básico, que possam ser viabilizadas em conjunto com outras instâncias governamentais;
- Desenvolver e gerenciar políticas de educação destinadas à criança e ao adolescente em situação de vulnerabilidade;
- Exercer outras atribuições correlatas, nos termos regulamentares.

**Legislação:**

Lei Municipal nº 1.240, de 20.11.75;  
 Lei Municipal nº 188, de 12.05.93;  
 Decreto Municipal n.º 1.589, de 25.06.93;  
 Lei Municipal nº 314, de 11.12.95;  
 Lei Municipal nº 334, de 19.03.96;  
 Decreto Municipal n.º 3.383, de 02.07.96;  
 Lei Municipal nº 426, de 08.01.98;  
 Lei Municipal nº 470, de 21.01.99;  
 Decreto Municipal nº 4934, de 04.04.00;  
 Lei Municipal nº 590, de 13.03.01;  
 Decreto Municipal nº 5715, de 30.07.01;  
 Lei Municipal nº 723, de 04.12.03;  
 Lei Municipal nº 761, de 04.05.04;  
 Lei Municipal nº 772, de 25.06.04;  
 Lei Municipal nº 936, de 20.01.06;  
 Decreto Municipal nº 8.396, de 20.04.06.

**ORGANOGRAMA DA SECRETARIA MUNICIPAL DE EDUCAÇÃO – SEMED**

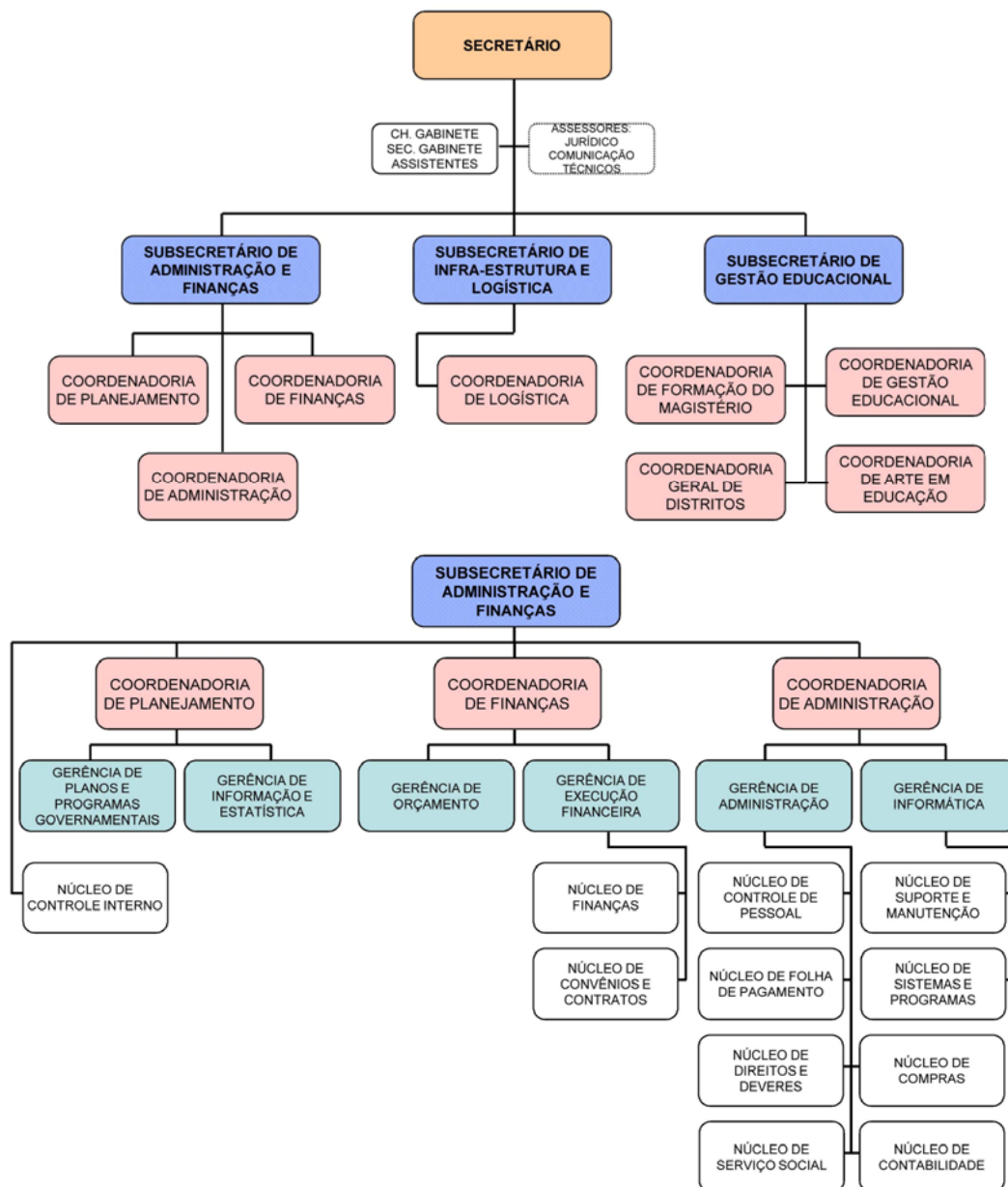

## ORGANOGRAMA DA SECRETARIA MUNICIPAL DE EDUCAÇÃO – SEMED

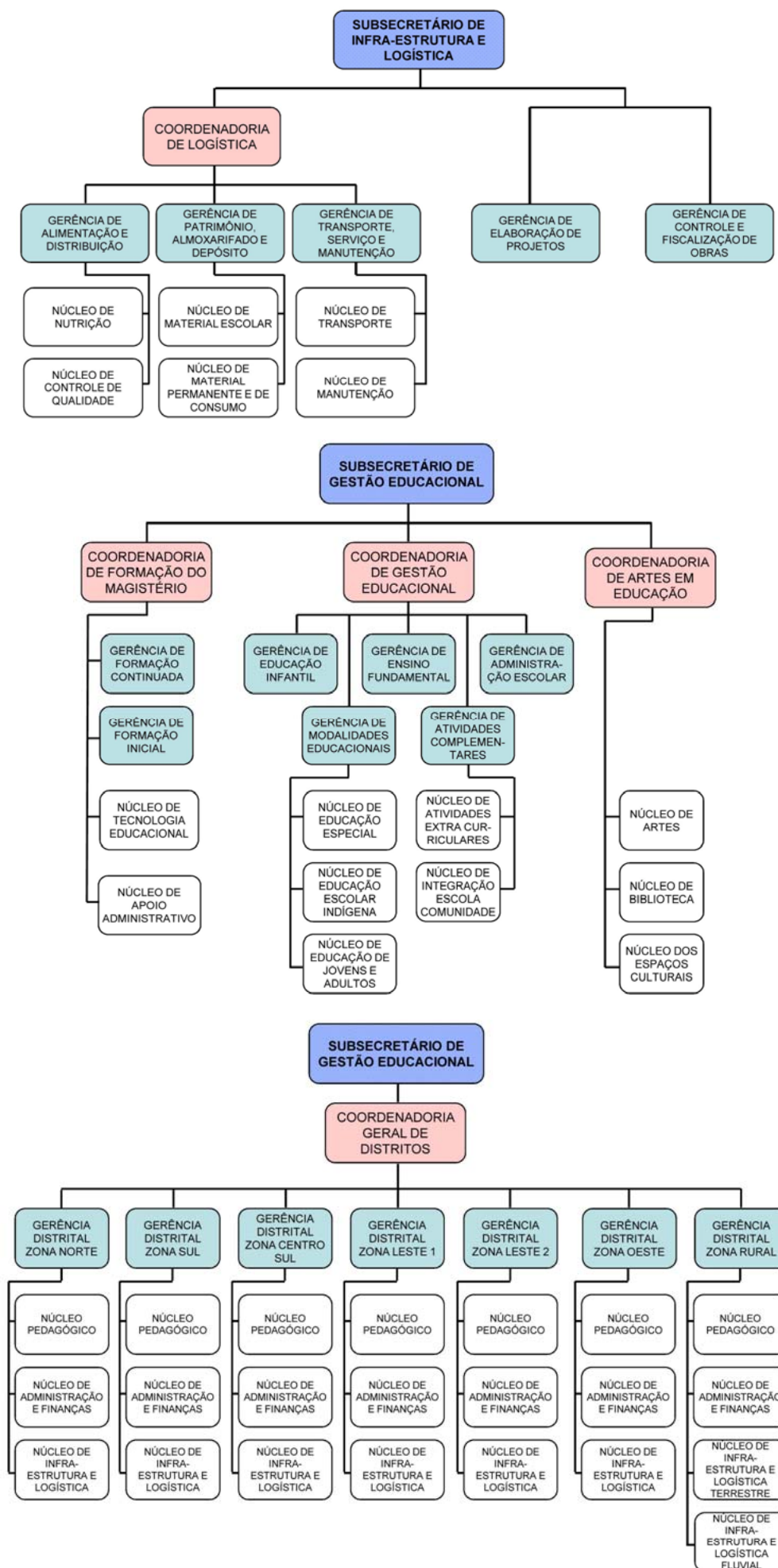

Prefeitura de Manaus  
Lei Orçamentária Anual - LOA 2009

R\$ 1,00

## APLICAÇÃO MÍNIMA EM EDUCAÇÃO ESTABELECIDA PELA LEI ORGÂNICA DO MUNICÍPIO DE MANAUS

1. RECEITA TOTAL	2.115.650.000
2. RECEITAS DE CAPITAL ( - )	283.040.000
3. TAXAS ( - )	30.530.000
4. RECEITA PATRIMONIAL ( - ) <sup>(1)</sup>	4.740.000
5. OUTRAS RECEITAS CORRENTES ( - ) <sup>(2)</sup>	37.052.000
6. OUTRAS TRANSFERÊNCIAS CORRENTES ( Exceto Lei 87/96 e FUNDEB ) ( - ) <sup>(3)</sup>	81.710.000
7. RECEITAS DE CONTRIBUIÇÕES ( - )	48.429.000
8. RECEITAS DE SERVIÇOS ( - )	35.000
9. FUNDEB GANHO (DIFER. ENTRE O RECEB. E A CONTRIB.) E COMPLEMENTAÇÃO ( - )	101.118.000
10. S.U.S. (Transf. Correntes) <sup>(4)</sup>	86.270.000
<b>RECEITA LÍQUIDA RESULTANTE DE IMPOSTOS</b>	<b>1.442.726.000</b>

Art. 354 - O Município aplicará, anualmente, nunca menos de 30% (trinta por cento) da receita resultante de impostos e das transferências recebidas do Estado e da União na manutenção e desenvolvimento do ensino.

§ 2º - Dos recursos orçamentários destinados à educação, o Município aplicará, por ano, no mínimo, 10% (dez por cento) na educação pré-escolar, 5% (cinco por cento) na educação da área rural e 3% (três por cento) na educação especial.

(1) Da Receita Patrimonial, deduzimos o parcela referente ao Fundo Mun. de Saúde.

(2) Das Outras Receitas Correntes, deduzimos a Dívida Ativa Tributária e as Multas e Juros de Mora dos Tributos.

(3) Recursos Hídricos, Conv., Royalt., Sal.-Educ., CIDE, FNDE, PNAE, PNATE, FMAS e Outras Transfer. Correntes.

(4) Transferências do SUS mais as Receitas Patrimoniais do FMS.

## APLICAÇÃO MÍNIMA EM EDUCAÇÃO DA RECEITA RESULTANTE DE IMPOSTOS

VALOR GLOBAL			APLICAÇÃO MÍNIMA	ORÇAMENTO 2009	FUNDAMENTO LEGAL
0,30 X	1.442.726.000 =		432.817.800	475.504.000	Art. 354 LOMM
Ensino Fundamental					
0,25 X 0,60 X	1.442.726.000 =		216.409.000	377.290.000	Art. 60 ADCT da CF
Educação infantil					
0,10 X	432.817.800 =		43.282.000	80.016.000	§ 2º, Art. 354, LOMM
Ensino Rural					
0,05 X	432.817.800 =		21.641.000	23.242.000	§ 2º, Art. 354, LOMM
Educação Especial					
0,03 X	432.817.800 =		12.985.000	14.564.000	§ 2º, Art. 354, LOMM
Cultura			-	-	
<b>ORÇAMENTO TOTAL DA SEMED</b>			<b>510.389.000</b>		
(-) Recursos Vinculados de Convênios			2.145.000		
(-) Transferências Direta do FNDE			14.009.000		
(-) Cota-Parte do Salário-Educação			14.426.000		
(-) Complementação FUNDEB			4.305.000		
<b>Aplicação em MDE</b>			<b>475.504.000</b>	<b>32,96% da Receita de Impostos</b>	

Município de Manaus  
LOA 2009 - Composição do Orçamento da SEMED

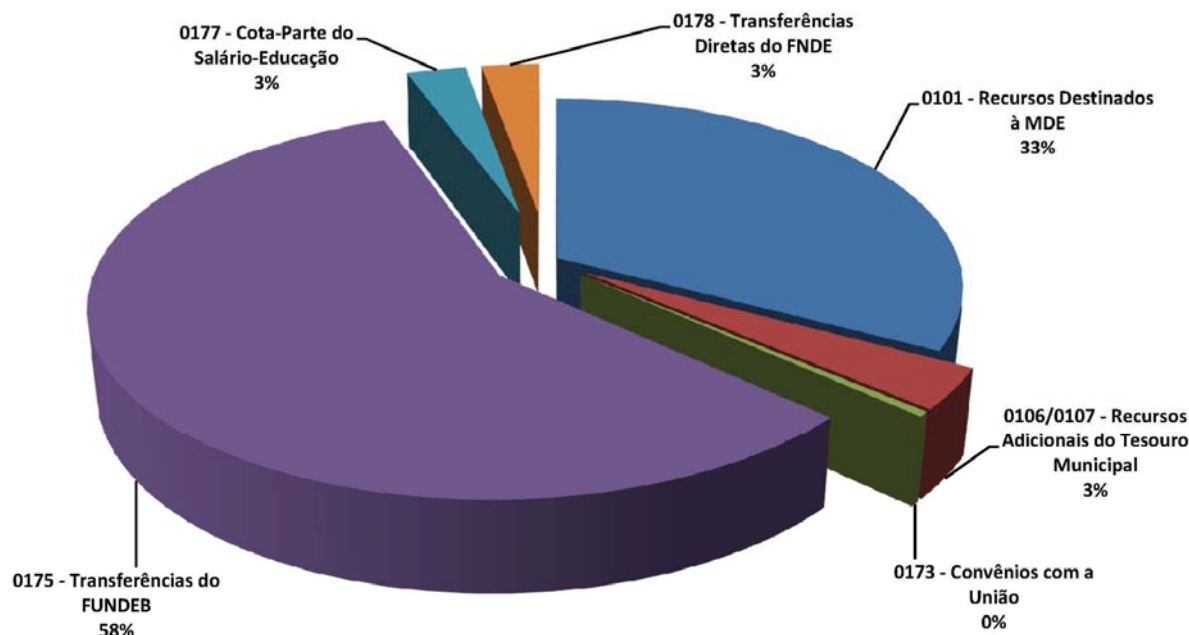

### Município de Manaus LOA 2009 - Aplicação dos Recursos do FUNDEB

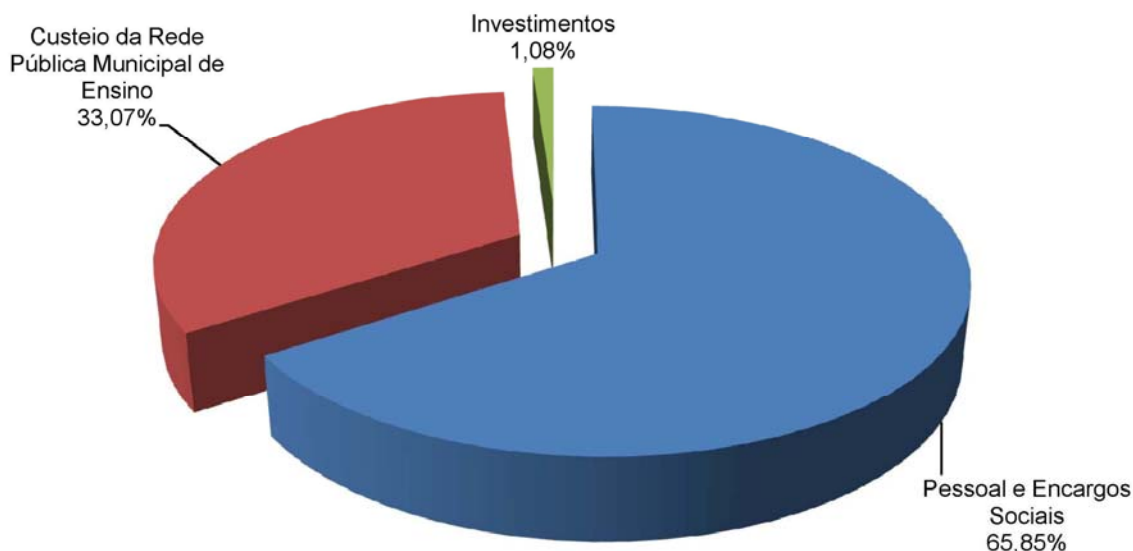
**ORÇAMENTO 2009**

PROGRAMA DE TRABALHO

ÓRGÃO: 180101 - SECRETARIA MUNICIPAL DE EDUCAÇÃO

R\$ 1,00

CÓDIGO	ESPECIFICAÇÃO	PROJETO	ATIVIDADE	OPERAÇÕES ESPECIAIS	CONTINGÊNCIA
12.306.1096.2330	MANUTENÇÃO DO PROGRAMA NACIONAL DE ALIMENTAÇÃO ESCOLAR - PNAE				
	DISTRIBUIR DIARIAMENTE MERENDA ESCOLAR DURANTE OS DIAS LETIVOS, A TODOS OS ALUNOS DA REDE MUNICIPAL.		15.709.000		
12.306.1096.2331	MANUTENÇÃO DO PROGRAMA NACIONAL DE ALIMENTAÇÃO PARA CRECHES - PNAC				
	DISTRIBUIR DIARIAMENTE MERENDA ESCOLAR DURANTE OS DIAS LETIVOS A CLIENTELA MATRICULADA EM CRECHES.		152.000		
12.306.1096.2635	MANUTENÇÃO DO PROGRAMA NACIONAL DE ALIMENTAÇÃO ESCOLAR PRÉ-ESCOLA - PNAP				
	SERVIAR MERENDA ESCOLAR PARA TODOS OS ALUNOS MATRICULADOS NA PRÉ-ESCOLA DA REDE MUNICIPAL.		2.002.000		
12.306.1096.2636	MANUTENÇÃO DO PROGRAMA NACIONAL DE ALIMENTAÇÃO ESCOLAR INDÍGENA - PNAI				
	SERVIAR DIARIAMENTE MERENDA ESCOLAR PARA OS ALUNOS INDÍGENAS MATRICULADOS NA REDE MUNICIPAL.		6.000		
12.361.1086.1094	CONSTRUÇÃO DE ESCOLAS RURAIS				
	CONSTRUIR ESCOLAS NA ZONA RURAL DO MUNICÍPIO, POSSIBILITANDO A OFERTA DE NOVAS VAGAS NO ENSINO FUNDAMENTAL RURAL.	5.500.000			
12.361.1086.2288	MANUTENÇÃO DO PROGRAMA TRANSPORTE DO ESCOLAR				
	ADQUIRIR E MANTER TRANSPORTE FLUVIAL E RODOVIÁRIO PARA A CONDUÇÃO DE ALUNOS RESIDENTES NAS ÁREAS RIBEIRINHA E RODOVIÁRIA CONTANDO COM O APOIO DE RECURSOS SUPLEMENTARES DA UNIÃO, POR MEIO DO PROGRAMA NACIONAL DE APOIO AO TRANSPORTE DO ESCOLAR - PNATE.		13.592.000		
12.361.1086.2289	APOIO AO ENSINO RURAL				
	PERFURAR E MANTER POÇOS ARTESIANOS, INSTALAÇÃO E MANUTENÇÃO DE MOTORES GERADORES DE ENERGIA ELÉTRICA EM ESCOLAS RURAIS, AQUISIÇÃO DE EQUIPAMENTOS, MOBILIÁRIO E MATERIAIS DE CONSUMO E DIDÁTICO-PEDAGÓGICO PARA ESCOLAS RURAIS. REALIZAÇÃO DO SEMINÁRIO DE ENSINO RURAL.		2.000.000		
12.361.1086.2450	REFORMA DE ESCOLAS RURAIS				
	REFORMAR ESPAÇOS FÍSICOS ESCOLARES DA ZONA RURAL POSSIBILITANDO A MELHORIA DOS SERVIÇOS EDUCACIONAIS OFERECIDOS À DEMANDA ESCOLAR DAS ÁREAS RODOVIÁRIA E RIBEIRINHA.		1.500.000		
12.361.1086.2460	MANUTENÇÃO DO PROGRAMA ESCOLA ATIVA				
	MANTER O DESENVOLVIMENTO DA METODOLOGIA PEDAGÓGICA DO PROJETO ESCOLA ATIVA - FUNDESCOLA/MEC, APLICADA JUNTO ÀS CLASSES MULTISSERIADAS DA ZONA RURAL.		650.000		
12.361.1088.1101	CONSTRUÇÃO DE ESCOLAS DO ENSINO FUNDAMENTAL				
	CONSTRUIR ESCOLAS NA ZONA URBANA DO MUNICÍPIO, POSSIBILITANDO A OFERTA DE NOVAS VAGAS NO ENSINO FUNDAMENTAL REGULAR.	11.000.000			



**ORÇAMENTO 2009**  
**PROGRAMA DE TRABALHO**  
**ÓRGÃO: 180101 - SECRETARIA MUNICIPAL DE EDUCAÇÃO**

R\$ 1,00

CÓDIGO	ESPECIFICAÇÃO	PROJETO	ATIVIDADE	OPERAÇÕES ESPECIAIS	CONTINGÊNCIA
12.361.1088.1102	AMPLIAÇÃO DE ESCOLAS DO ENSINO FUNDAMENTAL AMPLIAR ESCOLAS DO ENSINO FUNDAMENTAL VISANDO ACRESCENTAR NOVAS SALAS DE AULA E DEPENDÊNCIAS PEDAGÓGICAS E ADMINISTRATIVAS ÀS ESCOLAS JÁ EXISTENTES, DE MODO A EXPANDIR A OFERTA DE VAGAS NESSES ESTABELECIMENTOS	1.000.000			
12.361.1088.1103	CONSTRUÇÃO DE ESCOLAS INDÍGENAS CONSTRUIR UNIDADES ESCOLARES SEGUNDO PADRÃO ARQUITETÔNICO ESPECÍFICO, ADEQUADO ÀS PECULIARIDADES DAS COMUNIDADES INDÍGENAS.	500.000			
12.361.1088.1104	DESAPROPRIAÇÃO DE IMÓVEIS PARA IMPLANTAÇÃO DE ESCOLAS DESAPROPRIAR IMÓVEIS (TERRENOS E EDIFICAÇÕES), MEDIANTE JUSTA INDENIZAÇÃO PARA CONSTRUÇÃO OU INSTALAÇÃO DE ESCOLAS.	2.500.000			
12.361.1088.1278	CONSTRUÇÃO DE BIBLIOTECAS ESCOLARES CONSTRUIR BIBLIOTECAS NAS ESCOLAS DE ENSINO FUNDAMENTAL VISANDO PROPORCIONAR O ACESSO AO CONHECIMENTO E A INFORMAÇÃO AOS ALUNOS.	380.000			
12.361.1088.2295	LOCAÇÃO DE IMÓVEIS PARA O FUNCIONAMENTO DE ESCOLAS DO ENSINO FUNDAMENTAL LOCAR ESTABELECIMENTOS PARA A ABSORÇÃO, EM CARÁTER EMERGENCIAL DO EXCEDENTE DE ALUNOS MATRICULADOS NO ENSINO FUNDAMENTAL.			6.580.000	
12.361.1088.2296	PROGRAMA DINHEIRO DIRETO NA ESCOLA - PDDE EFETUAR TRANSFERÊNCIA DE RECURSOS FINANCEIROS DA UNIÃO DIRETAMENTE ÀS UNIDADES EXECUTORAS DAS ESCOLAS MUNICIPAIS E A ENTIDADE EXECUTORA (PMM).			2.310.000	
12.361.1088.2297	SUPRIMENTO DE MATERIAIS PARA AS ESCOLAS PROVER DE EQUIPAMENTOS E MATERIAIS DE CONSUMO AS UNIDADES ESCOLARES DO ENSINO FUNDAMENTAL DA ZONA URBANA DO MUNICÍPIO.			4.500.000	
12.361.1088.2298	PESSOAL DO ENSINO FUNDAMENTAL EFETUAR PAGAMENTO DE VENCIMENTOS E VANTAGENS FIXAS PAGOS A PROFESSORES, PEDAGOGOS, TÉCNICOS E ADMINISTRATIVOS QUE ATUAM NO ENSINO FUNDAMENTAL, ACRESCIDOS DE AUXÍLIO TRANSPORTE, AUXÍLIO ALIMENTAÇÃO E OUTRAS DESPESAS VARIÁVEIS - PESSOAL CIVIL, CONTRATAÇÃO POR TEMPO DETERMINADO.			194.043.000	
12.361.1088.2433	REFORMA DE ESCOLAS DO ENSINO FUNDAMENTAL CONTRATAR SERVIÇOS PARA REFORMA E ADAPTAÇÃO DOS ESPAÇOS FÍSICOS ESCOLARES POSSIBILITANDO A MELHORIA DOS SERVIÇOS EDUCACIONAIS OFERECIDOS À DEMANDA ESCOLAR DA ÁREA URBANA DO MUNICÍPIO.			4.430.000	
12.361.1088.2436	UNIFORME ESCOLAR PARA O ENSINO FUNDAMENTAL ADQUIRIR UNIFORME ESCOLAR PARA DISTRIBUIR AOS ALUNOS DO ENSINO FUNDAMENTAL DA REDE MUNICIPAL (2 UNIDADES POR ALUNO/ANO).			5.200.000	
12.361.1088.2437	MATERIAL ESCOLAR PARA O ENSINO FUNDAMENTAL ADQUIRIR KIT'S DE MATERIAL ESCOLAR PARA DISTRIBUIR AOS ALUNOS DO ENSINO FUNDAMENTAL DA REDE MUNICIPAL (2 KIT'S POR ALUNO/ANO).			4.000.000	
12.361.1088.2464	MANUTENÇÃO DAS BIBLIOTECAS ESCOLARES ADQUIRIR MATERIAL PERMANENTE E ACERVO BIBLIOGRÁFICO PARA AS BIBLIOTECAS DAS ESCOLAS MUNICIPAIS PARA DESENVOLVIMENTO DE PROJETOS DE INCENTIVO À LEITURA.			410.000	
12.361.1090.1109	IMPLEMENTAÇÃO DE PROJETOS PEDAGÓGICOS DO ENSINO FUNDAMENTAL IMPLEMENTAR PROGRAMAS E PROJETOS PEDAGÓGICOS VOLTADOS PARA A MELHORIA DA QUALIDADE DO ENSINO FUNDAMENTAL. IMPLEMENTAÇÃO DE CONVÊNIOS E SUAS RESPECTIVAS CONTRAPARTIDAS.	3.545.000			
12.361.1090.1182	IMPLANTAÇÃO DE LABORATÓRIOS DE INFORMÁTICA NAS ESCOLAS IMPLANTAR LABORATÓRIOS DE INFORMÁTICA NAS ESCOLAS, ADQUIRIR HARDWARES, SOFTWARES, EQUIPAMENTOS.	1.784.000			
12.361.1090.2305	MANUTENÇÃO DA EDUCAÇÃO INDÍGENA MANTER DESENVOLVIMENTO DA PROPOSTA CURRICULAR BILÍNGUE NAS ESCOLAS INDÍGENAS E REALIZAÇÃO DE ATIVIDADES COM TEMÁTICAS ESPECÍFICAS DA CULTURA ONDE OS ALUNOS INDÍGENAS ESTÃO INSERIDOS.			30.000	
12.361.1090.2453	MANUTENÇÃO DE PROGRAMAS E ATIVIDADES PEDAGÓGICAS DO ENSINO FUNDAMENTAL MANTER PROGRAMAS E ATIVIDADES PEDAGÓGICAS VINCULADOS AO ENSINO FUNDAMENTAL, DENTRE OS QUAIS: CICLOS DE APRENDIZAGEM, ACELERAÇÃO DA APRENDIZAGEM, PROERD, PRÓ-VIDA, EDUCAÇÃO FISCAL, EDUCAÇÃO PATRIMONIAL, PLUGADO NO SABER E OUTROS.			2.015.000	
12.361.1092.1118	FORMAÇÃO DE DOCENTES EM NÍVEL SUPERIOR (GRADUAÇÃO/PÓS-GRADUAÇÃO) PROMOVER GRADUAÇÃO, PLENIFICAÇÃO E PÓS-GRADUAÇÃO (ESPECIALIZAÇÃO / MESTRADO) DE DOCENTES E PEDAGOGOS DA REDE MUNICIPAL DE ENSINO.	3.400.000			
12.361.1092.1119	CAPACITAÇÃO DE DOCENTES EM INFORMÁTICA EDUCACIONAL (PROINFO/MEC) CAPACITAR DOCENTES DA REDE MUNICIPAL EM INFORMÁTICA EDUCACIONAL, POR MEIO DE MÓDULOS EM PARCERIA COM O PROGRAMA NACIONAL DE INFORMÁTICA NA EDUCAÇÃO - PROINFO / MEC. SUPORTE TÉCNICO AOS LABORATÓRIOS DE INFORMÁTICA DAS ESCOLAS MUNICIPAIS.	50.000			
12.361.1092.1260	REFORMA DO NÚCLEO DE TECNOLOGIA EDUCACIONAL - NTE REFORMAR NÚCLEO DE TECNOLOGIA EDUCACIONAL - NTE,	50.000			

**ORÇAMENTO 2009**  
**PROGRAMA DE TRABALHO**  
**ÓRGÃO: 180101 - SECRETARIA MUNICIPAL DE EDUCAÇÃO**

R\$ 1,00

CÓDIGO	ESPECIFICAÇÃO	PROJETO	ATIVIDADE	OPERAÇÕES ESPECIAIS	CONTINGÊNCIA
12.361.1092.1294	ADEQUANDO E MELHORANDO SUAS INSTALAÇÕES FÍSICAS DE MODO A ELEVAR O NÍVEL DE QUALIDADE DOS SEUS SERVIÇOS. REFORMA DO CENTRO DE FORMAÇÃO PERMANENTE DO MAGISTÉRIO - CFPM	50.000			
12.361.1092.2317	REFORMAR CENTRO DE FORMAÇÃO PERMANENTE DO MAGISTÉRIO - CFPM, ADEQUANDO E MELHORANDO SUAS INSTALAÇÕES FÍSICAS DE MODO A ELEVAR O NÍVEL DE QUALIDADE DOS SEUS SERVIÇOS. FORMAÇÃO CONTINUADA DE DOCENTES (CARGA HORÁRIA MÍNIMA DE 120 HORAS)		220.000		
12.361.1092.2462	FORMAR EDUCADORES DA SEMED, POR MEIO DO PROGRAMA TAPIRI (FORMAÇÃO CONTINUADA COM CARGA HORÁRIA MÍNIMA DE 120 HORAS), REALIZAR SEMINÁRIOS, PALESTRAS, OFICINAS E CURSOS DE CURTA DURAÇÃO. MANUTENÇÃO DO PROGRAMA DE EDUCAÇÃO E CAPACITAÇÃO A DISTÂNCIA: (TECNOLOGIAS INTERATIVAS)		50.000		
12.361.1093.1125	CONTRATAR SERVIÇOS PARA A MANUTENÇÃO DE EQUIPAMENTO: AQUISIÇÃO DE EQUIPAMENTOS E MATERIAL PERMANENTE, AQUISIÇÃO DE MATERIAL DE CONSUMO ESPECÍFICO PARA O PROGRAMA. IMPLEMENTAÇÃO DE PROJETOS ARTÍSTICOS-EDUCACIONAIS DA SEMED	70.000			
12.361.1093.2324	IMPLEMENTAR PROJETOS ARTÍSTICOS-EDUCACIONAIS VOLTADOS PARA O ATENDIMENTO AOS ALUNOS DA REDE MUNICIPAL, COM OBJETIVO DE PROMOVER O DESENVOLVIMENTO SÓCIO-EDUCACIONAL E ARTÍSTICO DOS ALUNOS DA REDE MUNICIPAL. MANUTENÇÃO DE PROGRAMAS, ATIVIDADES E DEMAIS EVENTOS		30.000		
12.361.1096.2329	DESPORTIVOS, ARTÍSTICOS E SÓCIO-EDUCACIONAIS DA SEMED CONTRATAR SERVIÇOS E ADQUIRIR EQUIPAMENTOS, MATERIAL DE CONSUMO PARA O DESENVOLVIMENTO DAS ATIVIDADES DESPORTIVAS, ARTÍSTICAS E SÓCIO-EDUCACIONAIS (MUNICIPIADAS, JOGOS DESPORTIVOS DOS DISTRITOS EDUCACIONAIS, DESFILE CÍVICO, FANFARRAS, BANDAS, ORQUESTRAS E CORAIS DA SEMED). MANUTENÇÃO DO PROGRAMA "SAÚDE DO ESCOLAR"		1.000.000		
12.361.1096.2334	MANter PROGRAMA DE SAÚDE DO ESCOLAR COM ATENDIMENTO EM CARÁTER EDUCATIVO, PREVENTIVO E CURATIVO, DESTINADO AOS ALUNOS DA EDUCAÇÃO INFANTIL E DO ENSINO FUNDAMENTAL POR MEIO DE AÇÕES DE SAÚDE GERAL, OFTALMOLOGIA, ODONTOLOGIA E OTORRINOLARINGOLOGIA. MANUTENÇÃO DO PROGRAMA "BOLSA-ESCOLA MUNICIPAL"		1.100.000		
12.361.4002.2335	CONCEDER AUXÍLIO FINANCEIRO A ESTUDANTES QUE INTEGRAM PROJETOS EDUCACIONAIS ESPECÍFICOS, DESENVOLVIDOS EM ESCOLAS MUNICIPAIS, CUJO DESEMPENHO SEJA SATISFATÓRIO E QUE APRESENTEM FREQUÊNCIA SUPERIOR A NOVENTA POR CENTO. MANUTENÇÃO DA SEDE E DEMAIS UNIDADES ADMINISTRATIVAS DA SEMED		96.609.000		
12.361.4002.2337	LOCAR IMÓVEIS PARA O FUNCIONAMENTO DOS DISTRITOS EDUCACIONAIS E DO CENTRO DE APOIO SÓCIO-PSICOPEDAGÓGICO; CONTRATAR SERVIÇOS DE MANUTENÇÃO DE ELEVADORES, VIGILÂNCIA, CONSERVAÇÃO E LIMPEZA, JARDINAGEM, REPARAÇÃO EM INSTALAÇÕES ELÉTRICAS, HIDRÁULICAS E SANITÁRIAS, MANter CENTRAL DE MATRÍCULA, RECARGAR EXTINTORES, MANter BEBEDOUROS, APARELHOS DE AR CONDICIONADOS E PAGAMENTO DE ESTAGIÁRIOS. MANUTENÇÃO DO CONSELHO MUNICIPAL DE EDUCAÇÃO - CME		25.000		
12.361.4002.2338	ADQUIRIR MATERIAIS DE CONSUMO E PERMANENTES; CONTRATAR SERVIÇOS PARA O FUNCIONAMENTO E DESENVOLVIMENTO DAS ATIVIDADES INERENTES ÀS COMPETÊNCIAS DO CONSELHO MUNICIPAL DE EDUCAÇÃO. MANUTENÇÃO DO CONSELHO MUNICIPAL DE ALIMENTAÇÃO ESCOLAR - CMAE		15.000		
12.361.4002.2340	ADQUIRIR MATERIAIS DE CONSUMO E PERMANENTES; CONTRATAR SERVIÇOS PARA O FUNCIONAMENTO DO CONSELHO MUNICIPAL DE ALIMENTAÇÃO ESCOLAR E DESENVOLVIMENTO DAS ATIVIDADES INERENTES ÀS SUAS COMPETÊNCIAS. CONTRATAÇÃO DE SERVIÇOS DA SEMED		600.000		
12.361.4002.2341	CONTRATAR SERVIÇOS DE MANUTENÇÃO DE MOTORES GERADORES DE ENERGIA ELÉTRICA, MOTORES DE POPA, SISTEMAS DE REFRIGERAÇÃO, REDE TELEFÔNICA, E REPROGRAFIA. SERVIÇOS POSTAIS, ASSINATURA DE JORNAIS, REVISTAS E PERIÓDICOS, MANter POÇOS ARTESIANOS. PESSOAL DA SEMED		247.000		
12.361.4002.2343	EFETUAR PAGAMENTO DE VENCIMENTOS E VANTAGENS FIXAS PAGOS A SERVIDORES LOTADOS NA SEDE DA SEMED, ACRESCIDOS DE AUXÍLIO TRANSPORTE, AUXÍLIO ALIMENTAÇÃO E OUTRAS DESPESAS VARIÁVEIS - PESSOAL CIVIL; CONTRATAÇÕES POR TEMPO DETERMINADO. SUPRIMENTO DE MATERIAIS DA SEMED		900.000		
12.361.4002.2438	ADQUIRIR MATERIAIS DE CONSUMO E PERMANENTE PARA A SEDE E DEMAIS UNIDADES ADMINISTRATIVAS EXTERNAS DA SEMED. MANUTENÇÃO DAS AÇÕES DE INFORMÁTICA DA SEMED		4.100.000		
12.361.5001.5101	ADQUIRIR MATERIAIS DE CONSUMO E EQUIPAMENTOS DE INFORMÁTICA PARA A SEDE E DEMAIS UNIDADES ADMINISTRATIVAS DA SEMED; CONTRATAR DE SERVIÇOS DE MANUTENÇÃO DE EQUIPAMENTOS E DA REDE DE INFORMÁTICA; ADQUIRIR SOFTWARES E HARDWARES. ENCARGOS ESPECIAIS DA SEMED		25.321.000		
12.365.1085.1090	EFETUAR PAGAMENTO DE CONTRIBUIÇÕES REFERENTES ÀS DESPESAS COM INSS, FGTS, MANAUSMED, MANAUSPREV, OBRIGAÇÕES PATRONAIS E CONTRIBUTIVAS (INCLUSIVE PARCELAMENTOS), EXCETUANDO-SE AQUELAS QUE NÃO INCIDEM SOBRE A FOLHA DE PESSOAL. CONSTRUÇÃO DE CRECHES MUNICIPAIS	4.150.000			
	CONSTRUIR CRECHES MUNICIPAIS, POSSIBILITANDO A OFERTA DE VAGAS PARA ATENDIMENTO DE CRIANÇAS DE 0 A 3 ANOS DE IDADE.				



**ORÇAMENTO 2009**  
**PROGRAMA DE TRABALHO**  
**ÓRGÃO: 180101 - SECRETARIA MUNICIPAL DE EDUCAÇÃO**

R\$ 1,00

CÓDIGO	ESPECIFICAÇÃO	PROJETO	ATIVIDADE	OPERAÇÕES ESPECIAIS	CONTINGÊNCIA
12.365.1085.1092	CONSTRUÇÃO DE CENTROS MUNICIPAIS DE EDUCAÇÃO INFANTIL - CMEI'S CONSTRUIR CENTROS MUNICIPAIS DE EDUCAÇÃO INFANTIL - CMEI'S - POSSIBILITANDO A OFERTA DE NOVAS VAGAS PARA O ATENDIMENTO DE CRIANÇAS DE 4 E 5 ANOS DE IDADE.	4.000.000			
12.365.1085.1093	AMPLIAÇÃO DE CENTROS MUNICIPAIS DE EDUCAÇÃO INFANTIL - CMEI'S AMPLIAR CENTROS MUNICIPAIS DE EDUCAÇÃO INFANTIL - CMEI'S, VISANDO ACRESCENTAR NOVAS SALAS DE AULA E DEPENDÊNCIAS PEDAGÓGICAS E ADMINISTRATIVAS AOS CMEI'S JÁ EXISTENTES, DE MODO A EXPANDIR A OFERTA DE VAGAS NESSES ESTABELECIMENTOS.	500.000			
12.365.1085.1180	IMPLEMENTAÇÃO DE PROJETOS PEDAGÓGICOS DA EDUCAÇÃO INFANTIL IMPLEMENTAR PROJETOS PEDAGÓGICOS VOLTADOS PARA A MELHORIA DA QUALIDADE DO ENSINO PRATICADO NA EDUCAÇÃO INFANTIL; IMPLEMENTAÇÃO DE CONVÊNIOS E SUAS RESPECTIVAS CONTRAPARTIDAS.	20.000			
12.365.1085.2284	LOCAÇÃO DE IMÓVEIS PARA O FUNCIONAMENTO DE ESCOLAS DE EDUCAÇÃO INFANTIL LOCAR ESTABELECIMENTOS PARA A ABSORÇÃO, EM CARÁTER EMERGENCIAL DO EXCEDENTE DE ALUNOS MATRICULADOS NA EDUCAÇÃO INFANTIL.			2.442.000	
12.365.1085.2285	PESSOAL DA EDUCAÇÃO INFANTIL EFETUAR PAGAMENTO DE VENCIMENTOS E VANTAGENS FIXAS PAGOS A PROFESSORES, PEDAGOGOS E SERVIDORES QUE ATUAM NA EDUCAÇÃO INFANTIL, ACRESCIDOS DE AUXÍLIO TRANSPORTE, AUXÍLIO ALIMENTAÇÃO; CONTRATAÇÃO POR TEMPO DETERMINADO.			58.180.000	
12.365.1085.2286	APOIO À EDUCAÇÃO INFANTIL ADQUIRIR MATERIAIS DE CONSUMO, EQUIPAMENTOS E MATERIAIS PERMANENTES, MATERIAL DE DISTRIBUIÇÃO GRATUITA E CONTRATAÇÃO DE SERVIÇOS ESPECIALIZADOS PARA A EDUCAÇÃO INFANTIL; REALIZAÇÃO DO SEMINÁRIO DE EDUCAÇÃO INFANTIL; CONTRATAÇÃO DE SERVIÇO DE CONSULTORIA, REPRODUÇÃO DE MATERIAL PEDAGÓGICO ESPECÍFICO; PARTICIPAÇÃO EM EVENTOS PEDAGÓGICOS, PASSAGENS E DIÁRIAS.			200.000	
12.365.1085.2442	REFORMA DE CENTROS MUNICIPAIS DE EDUCAÇÃO INFANTIL - CMEI'S REFORMAR ESPAÇOS FÍSICOS DOS CENTROS MUNICIPAIS DE EDUCAÇÃO INFANTIL - CMEI'S, POSSIBILITANDO A MELHORIA DOS SERVIÇOS EDUCACIONAIS OFERECIDOS A DEMANDA ESCOLAR DA EDUCAÇÃO INFANTIL.			500.000	
12.365.1085.2443	MANUTENÇÃO DE PROGRAMAS E ATIVIDADES PEDAGÓGICAS DA EDUCAÇÃO INFANTIL MANTER PROGRAMAS E ATIVIDADES PEDAGÓGICAS VINCULADOS A EDUCAÇÃO INFANTIL, DENTRE OS QUAIS: CMEI SAUDÁVEL, FAMÍLIA BRASILEIRA FORTALECIDA/MEC/UNICEF, SISTEMAS DE AVALIAÇÃO E OUTROS.			700.000	
12.365.1085.2444	UNIFORME ESCOLAR PARA A EDUCAÇÃO INFANTIL ADQUIRIR UNIFORME ESCOLAR PARA OS ALUNOS DA EDUCAÇÃO INFANTIL DA REDE MUNICIPAL (2 UNIDADES POR ALUNO/ANO).			500.000	
12.365.1085.2448	MATERIAL ESCOLAR PARA A EDUCAÇÃO INFANTIL ADQUIRIR KIT'S DE MATERIAL ESCOLAR PARA A EDUCAÇÃO INFANTIL DA REDE MUNICIPAL (2 KIT'S POR ALUNO/ANO).			1.000.000	
12.365.1085.2449	MANUTENÇÃO DO PROGRAMA FAMÍLIA SOCIAL MANTER ATENDIMENTO SÓCIO-EDUCATIVO A CRIANÇAS NA FAIXA ETÁRIA DE 2 E 3 ANOS EM NÚCLEOS FAMILIARES EXISTENTES EM DIVERSOS BAIRROS.			200.000	
12.365.1085.2637	MANUTENÇÃO DE CRECHES MUNICIPAIS MANTER ATIVIDADES INERENTES AO ATENDIMENTO DA CRIANÇA DE 0 A 5 ANOS NAS CRECHES MUNICIPAIS, PROVIDA DE MATERIAL DE CONSUMO E PERMANENTE NECESSÁRIOS AO DESENVOLVIMENTO DAS AÇÕES PEDAGÓGICAS.			415.000	
12.366.1091.1181	IMPLEMENTAÇÃO DE PROJETOS PEDAGÓGICOS DA EJA IMPLEMENTAR PROJETOS PEDAGÓGICOS QUE VISAM A DINAMIZAÇÃO DAS AÇÕES INERENTES À EDUCAÇÃO DE JOVENS E ADULTOS; IMPLEMENTAÇÃO DE CONVÊNIOS E SUAS RESPECTIVAS CONTRAPARTIDAS.	150.000			
12.366.1091.1295	REFORMA DO CENTRO MUNICIPAL DE EDUCAÇÃO DE JOVENS E ADULTOS - CEMEJA REFORMAR CENTRO MUNICIPAL DE EDUCAÇÃO DE JOVENS E ADULTOS - CEMEJA, VISANDO A MELHORIA DO ATENDIMENTO AOS ALUNOS MATRICULADOS ANUALMENTE NA MODALIDADE DO ENSINO MODULAR DA EJA.	50.000			
12.366.1091.2311	MATERIAL DIDÁTICO ESPECÍFICO PARA A EJA ADQUIRIR MÓDULOS, LIVROS DIDÁTICOS E OUTROS RECURSOS PEDAGÓGICOS ESPECÍFICOS À EDUCAÇÃO DE JOVENS E ADULTOS PARA DISTRIBUIÇÃO NO EJA.			50.000	
12.366.1091.2312	PESSOAL DA EDUCAÇÃO DE JOVENS E ADULTOS EFETUAR PAGAMENTO DE VENCIMENTOS E VANTAGENS FIXAS PAGOS A PROFESSORES, PEDAGOGOS E TÉCNICOS QUE ATUAM NA EDUCAÇÃO DE JOVENS E ADULTOS, ACRESCIDOS DE AUXÍLIO TRANSPORTE, AUXÍLIO ALIMENTAÇÃO E OUTRAS DESPESAS VARIÁVEIS - PESSOAL CIVIL; CONTRATAÇÕES POR TEMPO DETERMINADO.			3.564.000	
12.366.1091.2451	MANUTENÇÃO DO PROGRAMA ALFABETIZAÇÃO DE ADULTOS MANTER AÇÕES DESENVOLVIDAS EM PARCERIA COM DIVERSAS ENTIDADES, VISANDO ALFABETIZAR PESSOAS QUE NÃO TIVERAM OPORTUNIDADE DE ESTUDOS NO PERÍODO APROPRIADO E TORNÁ-LAS APTAS A PROSEGUIR A ESCOLARIZAÇÃO.			9.000	
12.366.1091.2452	MANUTENÇÃO DE PROGRAMAS E ATIVIDADES PEDAGÓGICAS DA EJA MANTER PROGRAMAS E ATIVIDADES PEDAGÓGICAS DA EJA, QUE CONTRIBUEM PARA A MELHORIA DO PROCESSO ENSINO-			20.000	

**ORÇAMENTO 2009**  
**PROGRAMA DE TRABALHO**  
**ÓRGÃO: 180101 - SECRETARIA MUNICIPAL DE EDUCAÇÃO**

R\$ 1,00

CÓDIGO	ESPECIFICAÇÃO	PROJETO	ATIVIDADE	OPERAÇÕES ESPECIAIS	CONTINGÊNCIA
12.367.1087.1099	APRENDIZAGEM E PARA A ELEVAÇÃO DO NÍVEL DE QUALIDADE DOS SERVIÇOS EDUCACIONAIS OFERECIDOS. INFORMÁTICA NA EDUCAÇÃO ESPECIAL	2.650.000			
12.367.1087.1179	IMPLANTAR LABORATÓRIOS DE INFORMÁTICA NO CMEE E NAS ESCOLAS COM EDUCAÇÃO ESPECIAL, MUNIDOS DE HARDWARES E SOFTWARES ESPECÍFICOS. IMPLEMENTAÇÃO DE PROJETOS PEDAGÓGICOS DA EDUCAÇÃO ESPECIAL	2.241.000			
12.367.1087.2290	PROMOVER INTEGRAÇÃO/INCLUSÃO DE ALUNOS ESPECIAIS COM SUCESSO NO ENSINO FUNDAMENTAL REGULAR, IMPLEMENTAÇÃO DE CONVÊNIOS E SUAS RESPECTIVAS CONTRAPARTIDAS. MANUTENÇÃO DO CENTRO MUNICIPAL DE EDUCAÇÃO ESPECIAL - CMEE		3.900.000		
12.367.1087.2291	ADQUIRIR MATERIAIS PERMANENTES E DE CONSUMO E CONTRATAÇÃO DE SERVIÇOS ESPECIALIZADOS PARA O FUNCIONAMENTO DO CENTRO MUNICIPAL DE EDUCAÇÃO ESPECIAL PESSOAL DA EDUCAÇÃO ESPECIAL		1.373.000		
12.367.1087.2292	PAGAMENTO DE VENCIMENTOS E VANTAGENS FIXAS PAGOS A PROFESSORES, PEDAGOGOS E TÉCNICOS QUE ATUAM NA EDUCAÇÃO ESPECIAL, ACRESCIDOS DE AUXÍLIO ALIMENTAÇÃO, AUXÍLIO TRANSPORTE E OUTRAS DESPESAS VARIÁVEIS - PESSOAL CIVIL; CONTRATAÇÃO POR TEMPO DETERMINADO. APOIO À EDUCAÇÃO ESPECIAL		1.836.000		
12.367.1087.2439	ADQUIRIR MATERIAL DIDÁTICO-PEDAGÓGICO, MATERIAL PERMANENTE E DE CONSUMO ESPECÍFICOS PARA A EDUCAÇÃO ESPECIAL, SERVIÇOS DE MANUTENÇÃO DE EQUIPAMENTOS, MANUTENÇÃO DAS SALAS DE RECURSOS, CONTRATAÇÃO DE SERVIÇOS DE CONSULTORIA E PALESTRANTES, REALIZAÇÃO DO SEMINÁRIO E DE OUTROS EVENTOS RELACIONADOS À EDUCAÇÃO ESPECIAL, APOIO AO PROJETO CLASSE HOSPITALAR, AQUISIÇÃO DE ACERVO BIBLIOGRÁFICO ESPECÍFICO DA EDUCAÇÃO ESPECIAL. MANUTENÇÃO DE PROGRAMAS E ATIVIDADES PEDAGÓGICAS DA EDUCAÇÃO ESPECIAL		2.564.000		
	MANTER PROGRAMAS E ATIVIDADES PEDAGÓGICAS INERENTES À EDUCAÇÃO ESPECIAL, DE MODO A GARANTIR CONDIÇÕES FAVORÁVEIS PARA O DESENVOLVIMENTO DOS OBJETIVOS PRECONIZADOS.				
<b>TOTAL GERAL</b>					<b>510.389.000</b>

180101 SECRETARIA MUNICIPAL DE EDUCAÇÃO  
 2622 DETALHAMENTO ORÇAMENTARIO POR ESPERA

2009  
 R\$ 1,00

ESPERA		FU	SFU	T	PESSOAL E JUROS E ENCARGOS	OUTRAS DESPESAS DA DIVIDA	INVESTIMENTO	INVERSOES FINANCEIRAS	AMORTIZACAO DA DIVIDA	TOTAL
PROGRAMA										
FISCAL										
1085	ATENDIMENTO A CRIANÇA DE 0 A 5 ANOS									
1090	CONSTRUÇÃO DE CRECHES MUNICIPAIS	12	365	P	500.000		3.650.000			4.150.000
1092	CONSTRUÇÃO DE CENTROS MUNICIPAIS DE EDUCAÇÃO INFANTIL - CMEI'S	12	365	P			4.000.000			4.000.000
1093	AMPLIAÇÃO DE CENTROS MUNICIPAIS DE EDUCAÇÃO INFANTIL - CMEI'S	12	365	P	500.000					500.000
1180	IMPLEMENTAÇÃO DE PROJETOS PEDAGÓGICOS DA EDUCAÇÃO INFANTIL	12	365	P	20.000					20.000
2284	LOCAÇÃO DE IMÓVEIS PARA O FUNCIONAMENTO DE ESCOLAS DE EDUCAÇÃO INFANTIL	12	365	A	2.442.000					2.442.000
2285	PESSOAL DA EDUCAÇÃO INFANTIL	12	365	A	50.080.000	8.100.000				58.180.000
2286	APOIO À EDUCAÇÃO INFANTIL	12	365	A		100.000	100.000			200.000
2442	REFORMA DE CENTROS MUNICIPAIS DE EDUCAÇÃO INFANTIL - CMEI'S	12	365	A	500.000					500.000
2443	MANUTENÇÃO DE PROGRAMAS E ATIVIDADES PEDAGÓGICAS DA EDUCAÇÃO INFANTIL	12	365	A	500.000		200.000			700.000
2444	UNIFORME ESCOLAR PARA A EDUCAÇÃO INFANTIL	12	365	A	500.000					500.000
2448	MATERIAL ESCOLAR PARA A EDUCAÇÃO INFANTIL	12	365	A	1.000.000					1.000.000
2449	MANUTENÇÃO DO PROGRAMA FAMÍLIA SOCIAL	12	365	A	200.000					200.000
2637	MANUTENÇÃO DE CRECHES MUNICIPAIS	12	365	A	210.000		205.000			415.000
1086	ENSINO RURAL									
1094	CONSTRUÇÃO DE ESCOLAS RURAIS	12	361	P			5.500.000			5.500.000
2288	MANUTENÇÃO DO PROGRAMA TRANSPORTE DO ESCOLAR	12	361	A	13.339.000		253.000			13.592.000
2289	APOIO AO ENSINO RURAL	12	361	A	1.400.000		600.000			2.000.000
2450	REFORMA DE ESCOLAS RURAIS	12	361	A	1.500.000					1.500.000
2460	MANUTENÇÃO DO PROGRAMA ESCOLA ATIVA	12	361	A	400.000		250.000			650.000
1087	EDUCAÇÃO INCLUSIVA									
1099	INFORMÁTICA NA EDUCAÇÃO ESPECIAL	12	367	P	1.400.000		1.250.000			2.650.000
1179	IMPLEMENTAÇÃO DE PROJETOS PEDAGÓGICOS DA EDUCAÇÃO ESPECIAL	12	367	P	880.000		1.361.000			2.241.000
2290	MANUTENÇÃO DO CENTRO MUNICIPAL DE EDUCAÇÃO ESPECIAL - CMEE	12	367	A	1.900.000		2.000.000			3.900.000
2291	PESSOAL DA EDUCAÇÃO ESPECIAL	12	367	A	1.190.000	183.000				1.373.000
2292	APOIO À EDUCAÇÃO ESPECIAL	12	367	A		1.136.000	700.000			1.836.000
2439	MANUTENÇÃO DE PROGRAMAS E ATIVIDADES PEDAGÓGICAS DA EDUCAÇÃO ESPECIAL	12	367	A	1.744.000		820.000			2.564.000
1088	MANUTENÇÃO E EXPANSÃO DO ENSINO FUNDAMENTAL									
1101	CONSTRUÇÃO DE ESCOLAS DO ENSINO FUNDAMENTAL	12	361	P	2.000.000		9.000.000			11.000.000

190101 SECRETARIA MUNICIPAL DE EDUCAÇÃO										2009
2622 DETALHAMENTO ORÇAMENTARIO POR ESPERA										R\$ 1,00
ESPERA	PROGRAMA	PU	SFU	T	PESSOAL E JUROS E ENCARGOS ENCARGOS DA DÍVIDA	OUTRAS DESPESAS CORRENTES	GRUPOS INVESTIMENTO	INVERSOES FINANCEIRAS	AMORTIZACAO DA DÍVIDA	TOTAL
1102	AMPLIAÇÃO DE ESCOLAS DO ENSINO FUNDAMENTAL	12	361	P		1.000.000				1.000.000
1103	CONSTRUÇÃO DE ESCOLAS INDÍGENAS	12	361	P			500.000			500.000
1104	DESAPROPRIAÇÃO DE IMÓVEIS PARA IMPLANTAÇÃO DE ESCOLAS	12	361	P		500.000	2.000.000			2.500.000
1278	CONSTRUÇÃO DE BIBLIOTECAS ESCOLARES	12	361	P			380.000			380.000
2295	LOCAÇÃO DE IMÓVEIS PARA O FUNCIONAMENTO DE ESCOLAS DO ENSINO FUNDAMENTAL	12	361	A		6.580.000				6.580.000
2296	PROGRAMA DINHEIRO DIRETO NA ESCOLA - PODE	12	361	A		2.010.000	300.000			2.310.000
2297	SUPRIMENTO DE MATERIAIS PARA AS ESCOLAS	12	361	A		3.000.000	1.500.000			4.500.000
2298	PESSOAL DO ENSINO FUNDAMENTAL	12	361	A	158.741.000	35.302.000				194.043.000
2433	REFORMA DE ESCOLAS DO ENSINO FUNDAMENTAL	12	361	A		2.000.000	2.430.000			4.430.000
2436	UNIFORME ESCOLAR PARA O ENSINO FUNDAMENTAL	12	361	A		5.200.000				5.200.000
2437	MATERIAL ESCOLAR PARA O ENSINO FUNDAMENTAL	12	361	A		4.000.000				4.000.000
2464	MANUTENÇÃO DAS BIBLIOTECAS ESCOLARES	12	361	A		210.000	200.000			410.000
1090	INOVAÇÕES DO ENSINO FUNDAMENTAL									
1109	IMPLEMENTAÇÃO DE PROJETOS PEDAGÓGICOS DO ENSINO FUNDAMENTAL	12	361	P		3.545.000				3.545.000
1182	IMPLANTAÇÃO DE LABORATÓRIOS DE INFORMÁTICA NAS ESCOLAS	12	361	P		784.000	1.000.000			1.784.000
2305	MANUTENÇÃO DA EDUCAÇÃO INDÍGENA	12	361	A		30.000				30.000
2453	MANUTENÇÃO DE PROGRAMAS E ATIVIDADES PEDAGÓGICAS DO ENSINO FUNDAMENTAL	12	361	A		1.495.000	520.000			2.015.000
1091	EDUCAÇÃO E CIDADANIA									
1181	IMPLEMENTAÇÃO DE PROJETOS PEDAGÓGICOS DA EJA	12	366	P		150.000				150.000
1295	REFORMA DO CENTRO MUNICIPAL DE EDUCAÇÃO DE JOVENS E ADULTOS - CEMEJA	12	366	P		50.000				50.000
2311	MATERIAL DIDÁTICO ESPECÍFICO PARA A EJA	12	366	A		50.000				50.000
2312	PESSOAL DA EDUCAÇÃO DE JOVENS E ADULTOS	12	366	A	2.868.000	696.000				3.564.000
2451	MANUTENÇÃO DO PROGRAMA ALFABETIZAÇÃO DE ADULTOS	12	366	A		9.000				9.000
2452	MANUTENÇÃO DE PROGRAMAS E ATIVIDADES PEDAGÓGICAS DA EJA	12	366	A		20.000				20.000
1092	FORMAÇÃO INICIAL E CONTINUADA DOS PROFISSIONAIS DA EDUCAÇÃO									
1118	FORMAÇÃO DE DOCENTES EM NÍVEL SUPERIOR (GRADUAÇÃO/PÓS-GRADUAÇÃO)	12	361	P		3.400.000				3.400.000
1119	CAPACITAÇÃO DE DOCENTES EM INFORMÁTICA EDUCACIONAL (PROINFO/MEC)	12	361	P		50.000				50.000
1260	REFORMA DO NÚCLEO DE TECNOLOGIA EDUCACIONAL - NTE	12	361	P		50.000				50.000
1294	REFORMA DO CENTRO DE FORMAÇÃO PERMANENTE DO MAGISTÉRIO - CFPM	12	361	P		50.000				50.000
2317	FORMAÇÃO CONTINUADA DE DOCENTES (CARGA HORÁRIA MÍNIMA DE 120 HORAS)	12	361	A		220.000				220.000
2462	MANUTENÇÃO DO PROGRAMA DE EDUCAÇÃO E CAPACITAÇÃO A DISTÂNCIA: (TECNOLOGIAS INTERATIVAS)	12	361	A		50.000				50.000
1093	ARTE-EDUCAÇÃO									
1125	IMPLEMENTAÇÃO DE PROJETOS ARTÍSTICOS-EDUCACIONAIS DA SEMED	12	361	P		50.000	20.000			70.000
2324	MANUTENÇÃO DE PROGRAMAS,ATIVIDADES E DEMAIS EVENTOS DESPORTIVOS,ARTÍSTICOS E SÓCIO-EDUCACIONAIS DA SEMED	12	361	A		30.000				30.000
1096	AÇÕES COMPLEMENTARES AO ENSINO									
2329	MANUTENÇÃO DO PROGRAMA "SAÚDE DO ESCOLAR"	12	361	A		850.000	150.000			1.000.000
2330	MANUTENÇÃO DO PROGRAMA NACIONAL DE ALIMENTAÇÃO ESCOLAR - PNAE	12	306	A		15.709.000				15.709.000
2331	MANUTENÇÃO DO PROGRAMA NACIONAL DE ALIMENTAÇÃO PARA CRECHES - PNAEC	12	306	A		152.000				152.000
2334	MANUTENÇÃO DO PROGRAMA "BOLSA-ESCOLA MUNICIPAL"	12	361	A		1.100.000				1.100.000
2635	MANUTENÇÃO DO PROGRAMA NACIONAL DE ALIMENTAÇÃO ESCOLAR PRÉ-ESCOLA - PNAEP	12	306	A		2.002.000				2.002.000
2636	MANUTENÇÃO DO PROGRAMA NACIONAL DE ALIMENTAÇÃO ESCOLAR INDÍGENA - PNAI	12	306	A		6.000				6



Poder Executivo  
Prefeitura de Manaus  
Demonstrativo do Orçamento Democrático

PROGRAMA DE TRABALHO / LOCALIZAÇÃO FÍSICA		2009
<b>180101 - SECRETARIA MUNICIPAL DE EDUCAÇÃO</b>		
<b>12 361 1088 1278 CONSTRUÇÃO DE BIBLIOTECAS ESCOLARES</b>		
6.2 - CIDADE NOVA - ALFREDO NASCIMENTO		280.000
<b>TOTAL DO PROGRAMA DE TRABALHO</b>		<b>280.000</b>
<b>12 361 1088 2433 REFORMA DE ESCOLAS DO ENSINO FUNDAMENTAL</b>		
1.13 - SANTA LUZIA / MORRO DA LIBERDADE		580.000
5.3 - ALVORADA - ALVORADA II E III		550.000
6.1.2 - CIDADE NOVA - RIACHO DOCE, CAMPO DOURADO		1.300.000
<b>TOTAL DO PROGRAMA DE TRABALHO</b>		<b>2.430.000</b>
<b>TOTAL GERAL DA UNIDADE</b>		<b>2.710.000</b>

## SECRETARIA MUNICIPAL DE COMUNICAÇÃO



Prefeitura de Manaus  
Lei Orçamentária Anual - LOA 2009  
2634 - Tabela de Órgãos - Atribuições e Legislação

### Órgão

#### 190101 SECRETARIA MUNICIPAL DE COMUNICAÇÃO

##### Atribuições:

- Planejar e executar a política de comunicação social do Município;
- Articular, promover e divulgar as ações de governo do Município, inclusive com a convocação de redes de rádio e televisão;
- Assessorar o Prefeito do Município no seu relacionamento com a imprensa e a comunidade;
- Prestar permanentemente informações ao Prefeito Municipal, acerca do comportamento da opinião pública em relação às atividades do Governo;
- Coordenar, supervisionar e controlar a publicidade no âmbito das assessorias de comunicações dos órgãos e entidades do Poder Executivo;
- Exercer outras atribuições necessárias ao cumprimento de suas finalidades.

##### Legislação:

Lei Municipal nº 175, de 10.03.93;  
Decreto Municipal nº 1.589, de 25.06.93;  
Lei Municipal nº 205, de 15.07.93;  
Decreto Municipal nº 1.963, de 24.01.94;  
Lei Municipal nº 319, de 18.12.95;  
Lei Municipal nº 335, de 19.03.96;  
Decreto Municipal nº 3.383, de 02.07.96;  
Lei Municipal nº 470, de 21.01.99;  
Decreto Municipal nº 4934, de 04.04.00;  
Lei Municipal nº 590, de 13.03.01;  
Lei Municipal nº 761, de 04.05.04;  
Lei Municipal nº 772, de 25.06.04;  
Lei Municipal nº 936, de 20.01.06;  
Decreto Municipal nº 8.404, de 20.04.06.

### ORGANOGRAMA DA SECRETARIA MUNICIPAL DE COMUNICAÇÃO – SEMCOM

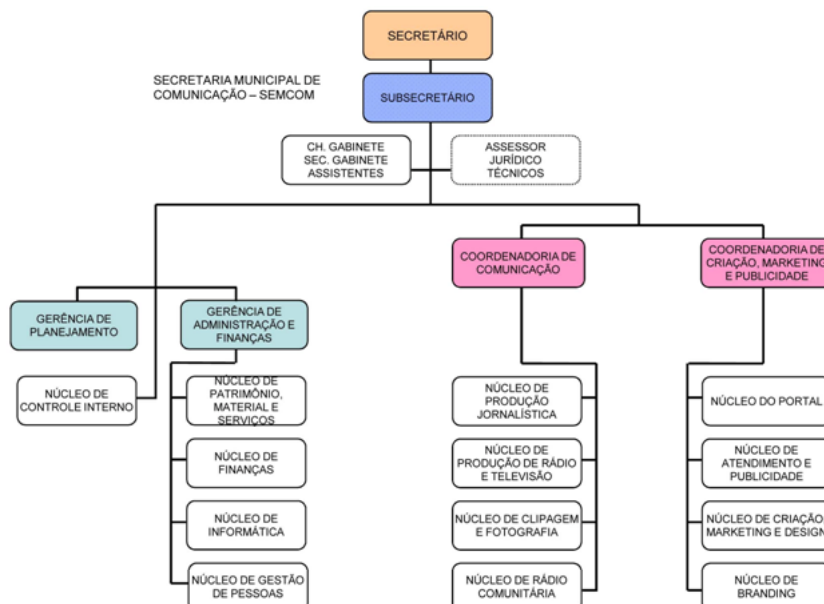

**ORÇAMENTO 2009**  
**PROGRAMA DE TRABALHO**  
**ÓRGÃO: 190101 - SECRETARIA MUNICIPAL DE COMUNICAÇÃO**

R\$ 1,00

CÓDIGO	ESPECIFICAÇÃO	PROJETO	ATIVIDADE	OPERAÇÕES ESPECIAIS	CONTINGÊNCIA
04.122.4002.2212	FOLHA DE PESSOAL DA SEMCOM CONTABILIZAR AS DESPESAS DE NATUREZA SALARIAL DECORRENTES DO EFETIVO EXERCÍCIO DE CARGO, EMPREGO OU FUNÇÃO DE CONFIANÇA NO SETOR PÚBLICO; PAGAMENTO DE DÉCIMO TERCEIRO SALÁRIO, FÉRIAS; AUXÍLIO TRANSPORTE.		1.991.000		
04.122.4002.2218	SUPRIMENTO DE MATERIAIS DA SEMCOM ADQUIRIR MATERIAL DE CONSUMO, PERMANENTE E EQUIPAMENTOS PARA A MANUTENÇÃO ADMINISTRATIVA DO ÓRGÃO.		130.000		
04.122.4002.2219	MANUTENÇÃO ADMINISTRATIVA DA SEMCOM EFETUAR CONTRATAÇÃO DE SERVIÇOS PARA A MANUTENÇÃO ADMINISTRATIVA DA SECRETARIA.		217.000		
04.128.4037.2597	CAPACITAÇÃO DOS SERVIDORES DA SEMCOM CAPACITAR SERVIDORES DA SEMCOM NAS ÁREAS ADMINISTRATIVAS E DE COMUNICAÇÃO SOCIAL.		40.000		
04.131.4020.2084	DIVULGAÇÃO DA PUBLICIDADE LEGAL COORDENAR E PROMOVER A DIVULGAÇÃO DOS ATOS OFICIAIS LEGAIS DA ADMINISTRAÇÃO MUNICIPAL.		720.000		
04.131.4020.2085	PUBLICIDADE INSTITUCIONAL DE INTERESSE DA POPULAÇÃO E PMM PROMOVER CAMPANHAS E MATÉRIAS INSTITUCIONAIS DE INTERESSE DA COMUNIDADE E DA PMM PARA DIVULGAÇÃO NOS DIVERSOS MEIOS DE COMUNICAÇÃO (JORNAIS, TVS, RÁDIOS, MATERIAL IMPRESSO, OUTDOORS E OUTROS VEÍCULOS ALTERNATIVOS).		7.185.000		
04.131.4020.2086	REGISTRO, PRODUÇÃO E DOCUMENTAÇÃO DE INFORMAÇÕES DAS AÇÕES MUNICIPAIS PRODUZIR E MANTER ACERVO CONTENDO REGISTRO FOTOGRÁFICO, VIDEOGRÁFICO E DIGITAL (MATÉRIAS) DAS AÇÕES DA ADMINISTRAÇÃO MUNICIPAL.		788.000		
28.846.5001.5083	ENCARGOS ESPECIAIS DA SEMCOM EFETUAR PAGAMENTO DE CONTRIBUIÇÕES REFERENTE ÀS DESPESAS COM INSS, FGTS, MANAUSMED, MANAUSPREV, OBRIGAÇÕES TRIBUTÁRIAS E CONTRIBUTIVAS, INCLUSIVE PARCELAMENTOS, EXCETUANDO-SE AQUELAS QUE NÃO INCIDEM SOBRE A FOLHA DE PESSOAL.			425.000	
<b>TOTAL GERAL</b>					<b>11.496.000</b>

190101 SECRETARIA MUNICIPAL DE COMUNICAÇÃO					2009
2622 DETALHAMENTO ORÇAMENTÁRIO POR ESFERA					R\$ 1,00
ESFERA	PROGRAMA	FU	SFU	T	
					GRUPOS
					INVESTIMENTO
					INVERSOES FINANCEIRAS
					AMORTIZACAO DA DIVIDA
					TOTAL
FISCAL					
4002	PROGRAMA DE GESTÃO ADMINISTRATIVA				
2212	FOLHA DE PESSOAL DA SEMCOM	04	122	A	1.991.000
2218	SUPRIMENTO DE MATERIAIS DA SEMCOM	04	122	A	130.000
2219	MANUTENÇÃO ADMINISTRATIVA DA SEMCOM	04	122	A	217.000
4020	GESTÃO DA POLÍTICA DE COMUNICAÇÃO SOCIAL DO MUNICÍPIO DE MANAUS				
2084	DIVULGAÇÃO DA PUBLICIDADE LEGAL	04	131	A	720.000
2085	PUBLICIDADE INSTITUCIONAL DE INTERESSE DA POPULAÇÃO E PMM	04	131	A	7.185.000
2086	REGISTRO, PRODUÇÃO E DOCUMENTAÇÃO DE INFORMAÇÕES DAS AÇÕES MUNICIPAIS	04	131	A	788.000
4037	PROMOVER A FORMAÇÃO DO PROFISSIONAL SERVIDOR				
2597	CAPACITAÇÃO DOS SERVIDORES DA SEMCOM	04	128	A	40.000
TOTAL GERAL DA ESFERA					11.071.000
SEGURIDADE					
5001	PROGRAMA COM ENCARGOS ESPECIAIS				
5083	ENCARGOS ESPECIAIS DA SEMCOM	28	846	E	425.000
TOTAL GERAL DA ESFERA					425.000
TOTAL GERAL DA UNIDADE					11.496.000
FU - FUNCAO					
SFU - SUBFUNCAO					
T - TIPO DA ACAO: P - PROJETO					
A - ATIVIDADE					
E - OPERACOES ESPECIAIS					
O - OUTRAS ACOES					

## SECRETARIA MUNICIPAL DE DIREITOS HUMANOS



Prefeitura de Manaus

Lei Orçamentária Anual - LOA 2009

2634 - Tabela de Órgãos - Atribuições e Legislação

Órgão

**200101 SECRETARIA MUNICIPAL DE DIREITOS HUMANOS**

**Atribuições:**

- Assessorar diretamente o Chefe do Executivo Municipal na formulação de políticas e diretrizes voltadas à promoção dos direitos da cidadania, da criança, do adolescente, do idoso e das minorias, e à defesa dos direitos das pessoas portadoras de deficiência e promoção da sua integração à vida comunitária;

- Coordenar a política municipal de direitos humanos, em conformidade com as diretrizes do Programa Nacional de Direitos Humanos - PNDH;
- Articular iniciativas e apoiar projetos voltados para a proteção e promoção dos direitos humanos no âmbito municipal, tanto por organismos governamentais, como por organizações da sociedade;
- Desenvolver estudos e propor medidas referentes aos direitos civis, políticos, sociais e econômicos, às liberdades públicas e à promoção da igualdade de direitos e oportunidades, atuando em parceria com as instituições que defendem os direitos humanos;
- Promover ações e campanhas em parceria com instituições e setores da sociedade para o combate ao preconceito e à discriminação;
- Exercer outras atribuições correlatas regulamentares.

**Legislação:**

Lei Municipal nº 470, de 21.01.99  
 Decreto Municipal nº 4934, de 04.04.00  
 Lei Municipal nº 590, de 13.03.01  
 Decreto Municipal nº 5586, de 09.05.01  
 Lei Municipal nº 761, de 04.05.04;  
 Lei Municipal nº 772, de 25.06.04;  
 Lei Municipal nº 936, de 20.01.06;  
 Decreto Municipal nº 8.395, de 20.04.06.

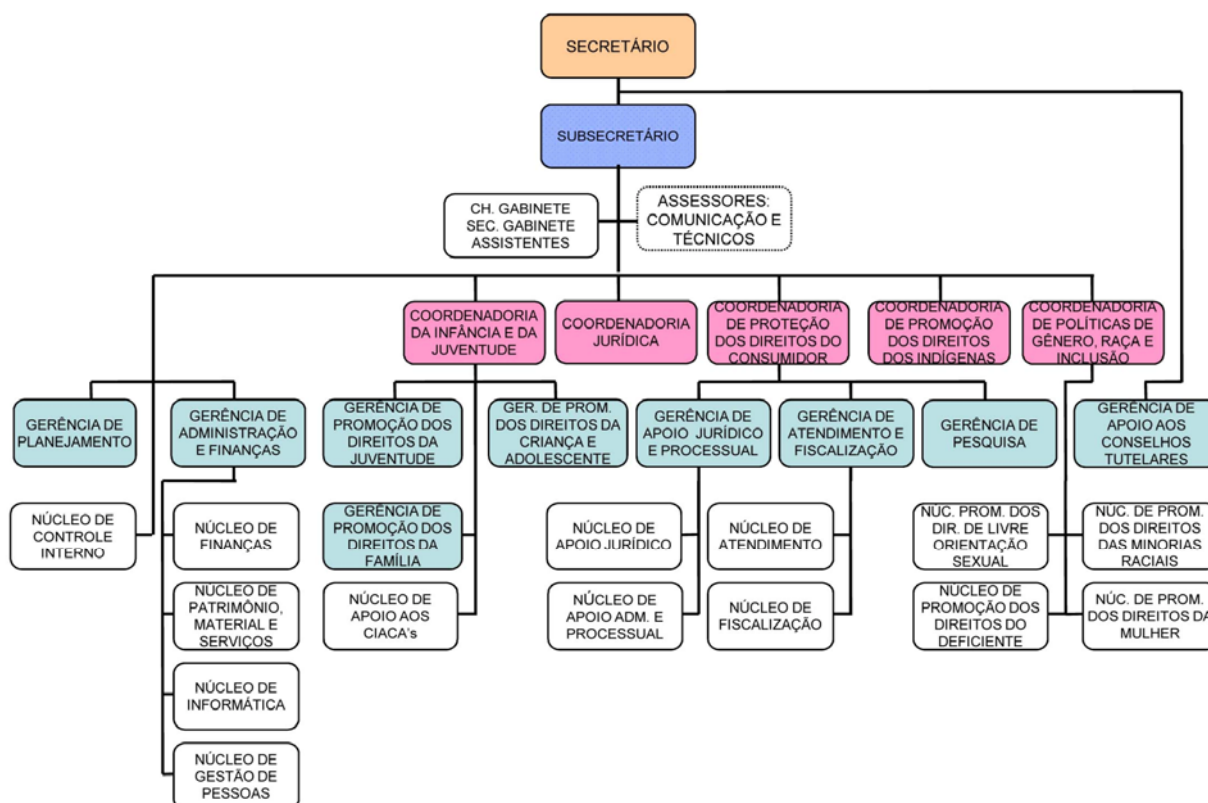
**ORGANOGRAMA DA SECRETARIA MUNICIPAL DE DIREITOS HUMANOS – SEMDIH****ORÇAMENTO 2009****PROGRAMA DE TRABALHO****ÓRGÃO: 200101 - SECRETARIA MUNICIPAL DE DIREITOS HUMANOS**

R\$ 1,00

CÓDIGO	ESPECIFICAÇÃO	PROJETO	ATIVIDADE	OPERAÇÕES ESPECIAIS	CONTINGÊNCIA
08.243 .1078.2622	ATENDIMENTO À FAMÍLIA, INFÂNCIA, ADOLESCÊNCIA E JUVENTUDE MANTER O PAGAMENTO DAS BOLSAS AUXÍLIO, APRENDIZAGEM, ESCOLA CIDADÃ CONFERIDAS ÀS FAMÍLIAS, CRIANÇAS, ADOLESCENTES E JOVENS BENEFICIÁRIOS DOS PROGRAMAS E PROJETOS DA SEMDIH. APERFEIÇOAR E CONSOLIDAR A POLÍTICA MUNICIPAL DE ATENDIMENTO INTEGRAL À CRIANÇA E AO ADOLESCENTE.		1.230.000		
14.122 .4002.2261	FOLHA DE PESSOAL DA SEMDIH EFETUAR O PAGAMENTO COM DESPESAS DE PESSOAL, INDENIZAÇÕES E RESTITUIÇÕES TRABALHISTAS, SENTENÇAS JUDICIAIS (PRECATÓRIOS); DIÁRIAS, AUXÍLIO-TRANSPORTE E DEMAIS ENCARGOS PATRONAIS.		5.630.000		
14.122 .4002.2264	SUPRIMENTO DE MATERIAIS DA SEMDIH AQUISIÇÃO DE MATERIAL PERMANENTE E DE CONSUMO PARA ATENDER ÀS NECESSIDADES DO BOM FUNCIONAMENTO DO ÓRGÃO.		251.000		
14.122 .4002.2265	MANUTENÇÃO ADMINISTRATIVA DA SEMDIH CONTRATAR OS SERVIÇOS DE PESSOA FÍSICA OU JURÍDICA NECESSÁRIOS PARA A MANUTENÇÃO E O BOM FUNCIONAMENTO DO ÓRGÃO.		2.686.000		
14.128 .4037.2570	CAPACITAÇÃO DOS SERVIDORES DA SEMDIH PROMOVER E INCENTIVAR A PARTICIPAÇÃO DOS SERVIDORES EM CURSOS DE APERFEIÇOAMENTO PROFISSIONAL VISANDO A MELHOR QUALIDADE DO SERVIÇO PRESTADO.		15.000		



**ORÇAMENTO 2009**  
**PROGRAMA DE TRABALHO**  
**ÓRGÃO: 200101 - SECRETARIA MUNICIPAL DE DIREITOS HUMANOS**

R\$ 1,00

CÓDIGO	ESPECIFICAÇÃO	PROJETO	ATIVIDADE	OPERAÇÕES ESPECIAIS	CONTINGÊNCIA
14.242 .1108.1303	APOIO ÀS ATIVIDADES DO CONSELHO MUNICIPAL DO PORTADOR DE DEFICIÊNCIA ATENDER E ACOMPANHAR AS ATIVIDADES DESENVOLVIDAS PELO CONSELHO MUNICIPAL DOS DIREITOS DO PORTADOR DE DEFICIÊNCIA QUE ATUARÁ JUNTO ÀS ENTIDADES QUE TRABALHAM NA APLICABILIDADE DOS DIREITOS DO PORTADOR.	48.000			
14.242 .1108.2554	APOIO ÀS ATIVIDADES RELACIONADAS ÀS PESSOAS PORTADORAS DE DEFICIÊNCIA PRESTAR APOIO ÀS PESSOAS PORTADORAS DE DEFICIÊNCIA, ATRAVÉS DE ATENDIMENTOS E ENCAMINHAMENTOS.		44.000		
14.243 .1080.2419	APOIO ÀS ATIVIDADES RELACIONADAS ÀS MEDIDAS SÓCIO-EDUCATIVAS E EGRESSOS ATENDER CRIANÇAS E ADOLESCENTES EM SITUAÇÃO DE RISCO PESSOAL E SOCIAL, EM ESPECIAL A ADOLESCENTES EM CUMPRIMENTO DE MEDIDA SÓCIO-EDUCATIVA.		10.000		
14.243 .1146.2557	MANUTENÇÃO DAS ATIVIDADES DOS CONSELHOS TUTELARES E CMDCA DAR APOIO ÀS ATIVIDADES DESENVOLVIDAS PELOS CONSELHOS TUTELARES E CONSELHO MUNICIPAL DOS DIREITOS DA CRIANÇA E DO ADOLESCENTE - CMDCA		150.000		
14.243 .1147.2567	APOIO AO PROGRAMA NACIONAL DE INCLUSÃO DE JOVENS - PROJÓVEM DAR APOIO AO PROJÓVEM ATRAVÉS DA REALIZAÇÃO DE CURSOS E PALESTRAS CONTRIBUINDO ESPECIFICAMENTE PARA A REINserÇÃO DO JOVEM NA ESCOLA, A IDENTIFICAÇÃO DE OPORTUNIDADE DE TRABALHO E CAPACITAÇÃO, ATRAVÉS DA INCLUSÃO DIGITAL COMO INSTRUMENTO DE TRABALHO E COMUNICAÇÃO.		20.000		
14.244 .1123.2477	MOBILIZAÇÃO SOCIAL, EDUCATIVA E PREVENTIVA DA SEMDIH ATUAR JUNTO ÀS COMUNIDADES DESENVOLVENDO ATIVIDADES SÓCIO-EDUCATIVAS E PREVENTIVAS, ATRAVÉS DE SEMINÁRIOS, ENCONTROS, RODAS DE DEBATES, CAMPANHAS DE DIVULGAÇÃO, OBJETIVANDO ENVOLVER-LAS NO PROCESSO DE MELHORIA DE QUALIDADE DE VIDA DA POPULAÇÃO, ATRAVÉS DO EXERCÍCIO DA CIDADANIA.		18.000		
14.422 .1078.2229	SUPORTE AO PROGRAMA AGENTE JOVEM MUNICIPAL PROPORCIONAR CAPACITAÇÃO TEÓRICA E PRÁTICA, DESENVOLVIMENTO PESSOAL, SOCIAL E COMUNITÁRIO POR MEIO DE ATIVIDADES QUE NÃO CONFIGURAM TRABALHO, MAS QUE POSSIBILITAM A PERMANÊNCIA DO JOVEM NO SISTEMA DE ENSINO, PREPARANDO-O PARA FUTURAS INSERÇÕES NO MERCADO.		23.000		
14.422 .1078.2478	ERRADICAÇÃO DO TRABALHO INFANTIL NO MUNICÍPIO APOIAR AS ATIVIDADES DO PROGRAMA DE ERRADICAÇÃO DO TRABALHO INFANTIL NO MUNICÍPIO		10.000		
14.422 .1078.2551	SUPORTE AO CENTRO INTEGRADO DE APOIO A CRIANÇA E AO ADOLESCENTE - CIACA ATENDER CRIANÇAS E ADOLESCENTES IDENTIFICADOS EM SITUAÇÃO DE RISCO SOCIAL E PESSOAL, NA FAIXA ETÁRIA DE 5 A 18 ANOS INCOMPLETOS, BENEFICIÁRIOS OU NÃO DOS PROGRAMAS E PROJETOS DA SEMDIH.		58.000		
14.422 .1078.2552	SUPORTE AO PROJETO "MUDANDO A HISTÓRIA" APOIAR O PROJETO "MUDANDO A HISTÓRIA" QUE FORMA JOVENS ESTUDANTES DE 13 A 25 ANOS PARA ATUAREM COMO MEDIADORES DE LEITURA E MULTIPLICADORES DESSA AÇÃO.		28.000		
14.422 .1078.2560	SUPORTE AO PROJETO CASA BRASIL MANTER O PROJETO CASA BRASIL QUE TEM COMO PRINCIPAL OBJETIVO REDUZIR A DESIGUALDADE SOCIAL EM REGIÕES DE BAIXO ÍNDICE DE DESENVOLVIMENTO HUMANO (IDH), ATRAVÉS DA FORMAÇÃO, CAPACITAÇÃO E INCLUSÃO DIGITAL DE CRIANÇAS, ADOLESCENTES E COMUNIDADE EM GERAL.		47.000		
14.422 .1079.2238	MANUTENÇÃO DAS ATIVIDADES DA CENTRAL DE RESGATE SOCIAL MANTER A CENTRAL DE RESGATE SOCIAL COM O OBJETIVO DE ACOLHER TEMPORARIAMENTE CRIANÇAS E ADOLESCENTES EM SITUAÇÃO DE RISCO.		105.000		
14.422 .1079.2239	MANUTENÇÃO DA CASA DE APOIO SOCIAL ACOLHER TEMPORARIAMENTE CRIANÇAS E ADOLESCENTES DEPENDENTES QUÍMICOS.		97.000		
14.422 .1106.2472	MANUTENÇÃO DO PROCON PROMOVER OS DIREITOS DO CONSUMIDOR, ATRAVÉS DO ATENDIMENTO, ORIENTAÇÃO, FISCALIZAÇÃO E CONCILIAÇÃO.		96.000		
14.422 .1106.2559	EDUCAÇÃO PARA O CONSUMO ELABORAR CARTILHA DE ORIENTAÇÃO PARA CONSUMIDORES VISANDO INFORMAR SOBRE RELAÇÕES DE CONSUMO E FORNECIMENTO DE PRODUTOS E SERVIÇOS.		15.000		
14.422 .1108.1270	IMPLANTAÇÃO DO PROGRAMA DISK-MULHER IMPLANTAR O PROGRAMA DE ATENDIMENTO ÀS MULHERES VÍTIMAS DE VIOLÊNCIA NO MUNICÍPIO, OFERECENDO APOIO, INFORMAÇÕES E ENCAMINHAMENTO.	17.000			
14.422 .1108.2475	APOIO ÀS ATIVIDADES RELATIVAS À QUESTÃO DA MULHER PRESTAR APOIO A REDE DE ATENDIMENTO ESPECIALIZADO NA QUESTÃO DA MULHER.		41.000		
14.422 .1108.2553	MANUTENÇÃO DO PROGRAMA DE ATENDIMENTO DISK MULHER MANTER O PROJETO "DISK MULHER: PARA MULHERES VÍTIMAS DE VIOLÊNCIA" TEM SUA IMPORTÂNCIA A PARTIR DO MOMENTO EM QUE SE PREOCUPA EM DAR O PRIMEIRO SUPORTE DE AJUDA E ORIENTAÇÃO A MULHERES QUE SOFREM ALGUM TIPO DE AGRESSÃO.		6.000		
14.422 .1108.2555	APOIO ÀS ATIVIDADES RELACIONADAS À TEMÁTICA DA LIVRE ORIENTAÇÃO SEXUAL PRESTAR APOIO ÀS ATIVIDADES RELACIONADAS À TEMÁTICA DE LIVRE ORIENTAÇÃO SEXUAL, ATRAVÉS DO APOIO TÉCNICO E FINANCEIRO A REDE DE ATENDIMENTO ESPECIALIZADO.		36.000		

**ORÇAMENTO 2009**  
**PROGRAMA DE TRABALHO**  
**ÓRGÃO: 200101 - SECRETARIA MUNICIPAL DE DIREITOS HUMANOS**

R\$ 1,00

CÓDIGO	ESPECIFICAÇÃO	PROJETO	ATIVIDADE	OPERAÇÕES ESPECIAIS	CONTINGÊNCIA
14.422.1108.2556	APOIO ÀS ATIVIDADES RELACIONADAS A QUESTÃO DAS MINORIAS RACIAIS				
	PRESTAR APOIO ÀS ATIVIDADES RELACIONADAS A QUESTÃO DAS MINORIAS RACIAIS, ATRAVÉS DO APOIO TÉCNICO FINANCEIRO A REDE DE ATENDIMENTO ESPECIALIZADO.		36.000		
14.422.1108.2651	SUORTE AO PROGRAMA CIDADANIA ATIVA				
	APOIAR AS ATIVIDADES DO PROGRAMA CIDADANIA ATIVA QUE TEM POR OBJETIVO RESGATAR A POPULAÇÃO ADULTA MORADORA DE RUA		15.000		
14.422.1109.2473	ATENDIMENTO JURIDICO ÀS COORDENADORIAS DA SEMDIH				
	PRESTAR CONSULTORIA JURÍDICA JUNTO ÀS COORDENADORIAS DO ÓRGÃO		20.000		
14.422.1123.2650	MANUTENÇÃO DAS ATIVIDADES DO CONSELHO MUNICIPAL DE DIREITOS HUMANOS				
	ATENDER E ACOMPANHAR AS ATIVIDADES DESENVOLVIDAS PELO CONSELHO QUE ATUARÁ JUNTO ÀS ENTIDADES QUE TRABALHAM NA APLICABILIDADE DOS DIREITOS HUMANOS.		12.000		
14.423.1107.2474	PROMOÇÃO DE ATIVIDADES RELACIONADAS A TEMÁTICA INDÍGENA				
	PROMOVER ATIVIDADES DE APOIO A PROGRAMAS DE ASSESSORAMENTO E COOPERAÇÃO TÉCNICA DESTINADOS AOS INDÍGENAS.		65.000		
28.846.5001.5068	ENCARGOS ESPECIAIS DA SEMDIH				
	EFETUAR PAGAMENTO DE CONTRIBUIÇÕES REFERENTE ÀS DESPESAS COM INSS, FGTS, MANAUSMED, MANAUSPREV, OBRIGAÇÕES TRIBUTÁRIAS E CONTRIBUTIVAS, INCLUSIVE PARCELAMENTOS, EXCETUANDO-SE AQUELAS QUE NÃO INCIDEM SOBRE A FOLHA DE PESSOAL.			621.000	
<b>TOTAL GERAL</b>					<b>11.450.000</b>

200101 SECRETARIA MUNICIPAL DE DIREITOS HUMANOS

2009

2622 DETALHAMENTO ORÇAMENTARIO POR ESPERA

R\$ 1,00

ESPERA	PROGRAMA	FU	SFU	T	PESSOAL E JUROS E ENCARGOS	OUTRAS DESPESAS	INVESTIMENTO	INVERSOES	AMORTIZACAO	TOTAL
					ENCARGOS DA DÍVIDA	CORRENTES		FINANCEIRAS	DA DÍVIDA	
<b>FISCAL</b>										
1106	PROTEÇÃO E DEFESA DOS DIREITOS DO CONSUMIDOR									
2472	MANUTENÇÃO DO PROCON	14	422	A		88.000	8.000			96.000
2559	EDUCAÇÃO PARA O CONSUMO	14	422	A		15.000				15.000
1107	PROMOÇÃO DOS DIREITOS INDÍGENAS									
2474	PROMOÇÃO DE ATIVIDADES RELACIONADAS A TEMÁTICA INDÍGENA	14	423	A		48.000	17.000			65.000
1108	POLÍTICAS DE GÊNERO, RAÇA E INCLUSÃO									
1270	IMPLANTACAO DO PROGRAMA DISK-MULHER	14	422	P		12.000	5.000			17.000
1303	APOIO ÀS ATIVIDADES DO CONSELHO MUNICIPAL DO PORTADOR DE DEFICIÊNCIA	14	242	P		34.000	14.000			48.000
2475	APOIO ÀS ATIVIDADES RELATIVAS À QUESTÃO DA MULHER	14	422	A		35.000	6.000			41.000
2553	MANUTENÇÃO DO PROGRAMA DE ATENDIMENTO DISK MULHER	14	422	A		6.000				6.000
2554	APOIO ÀS ATIVIDADES RELACIONADAS ÀS PESSOAS PORTADORAS DE DEFICIÊNCIA	14	242	A		41.000	3.000			44.000
2555	APOIO ÀS ATIVIDADES RELACIONADAS À TEMÁTICA DA LIVRE ORIENTAÇÃO SEXUAL	14	422	A		33.000	3.000			36.000
2556	APOIO ÀS ATIVIDADES RELACIONADAS A QUESTÃO DAS MINORIAS RACIAIS	14	422	A		33.000	3.000			36.000
1109	APOIO JURÍDICO									
2473	ATENDIMENTO JURIDICO ÀS COORDENADORIAS DA SEMDIH	14	422	A		20.000				20.000
1123	FORTEALECIMENTO DA MOBILIZAÇÃO, PARTICIPAÇÃO SOCIAL E QUALIDADE DO TRABALHO									
2477	MOBILIZAÇÃO SOCIAL, EDUCATIVA E PREVENTIVA DA SEMDIH	14	244	A		15.000	3.000			18.000
1146	APOIO ÀS ATIVIDADES DOS CONSELHOS TUTELARES E CONSELHO MUNICIPAL DOS DIREITOS DA CRIANÇA E DO ADOLESCENTE - CMDCA	14	243	A		120.000	30.000			150.000
2557	MANUTENÇÃO DAS ATIVIDADES DOS CONSELHOS TUTELARES E CMDCA	14	243	A						
1147	PROGRAMA NACIONAL DE INCLUSÃO DE JOVENS									
2567	APOIO AO PROGRAMA NACIONAL DE INCLUSÃO DE JOVENS - PROJÓVEN	14	243	A		20.000				20.000
4002	PROGRAMA DE GESTÃO ADMINISTRATIVA									
2261	FOLHA DE PESSOAL DA SEMDIH	14	122	A	5.567.000	63.000				5.630.000
2264	SUPRIMENTO DE MATERIAIS DA SEMDIH	14	122	A		200.000	51.000			251.000
2265	MANUTENÇÃO ADMINISTRATIVA DA SEMDIH	14	122	A		2.686.000				2.686.000
4037	PROMOVER A FORMAÇÃO DO PROFISSIONAL SERVIDOR									
2570	CAPACITAÇÃO DOS SERVIDORES DA SEMDIH	14	128	A		15.000				15.000
<b>TOTAL GERAL DA ESPERA</b>					<b>5.567.000</b>	<b>3.484.000</b>	<b>143.000</b>			<b>9.194.000</b>
<b>SEGURIDADE</b>										
1078	PROMOÇÃO DOS DIREITOS DA INFÂNCIA, JUVENTUDE E FAMÍLIA									
2229	SUORTE AO PROGRAMA AGENTE JOVEN MUNICIPAL	14	422	A		20.000	3.000			23.000
2478	ERRADICAÇÃO DO TRABALHO INFANTIL NO MUNICÍPIO	14	422	A		10.000				10.000
2551	SUORTE AO CENTRO INTEGRADO DE APOIO A CRIANÇA E AO ADOLESCENTE - CIACA	14	422	A		55.000	3.000			58.000
2552	SUORTE AO PROJETO "MUDANDO A HISTÓRIA"	14	422	A		25.000	3.000			28.000
2560	SUORTE AO PROJETO CASA BRASIL	14	422	A		40.000	7.000			47.000
2622	ATENDIMENTO À FAMÍLIA, INFÂNCIA, ADOLESCÊNCIA E JUVENTUDE	08	243	A		1.200.000	30.000			1.230.000

200101 SECRETARIA MUNICIPAL DE DIREITOS HUMANOS  
2622 DETALHAMENTO ORÇAMENTARIO POR ESFERA

2009  
R\$ 1,00

ESFERA	PROGRAMA	FU	SPU	T	GRUPOS					TOTAL
					PESSOAL E ENCARGOS	JUROS E ENCARGOS DA DÍVIDA	OUTRAS DESPESAS CORRENTES	INVESTIMENTO	INVERSOES FINANCEIRAS	
1079	CASA DE APOIO									
2238	MANUTENÇÃO DAS ATIVIDADES DA CENTRAL DE RESGATE SOCIAL	14	422	A			85.000	20.000		105.000
2239	MANUTENÇÃO DA CASA DE APOIO SOCIAL	14	422	A			45.000	52.000		97.000
1080	MUNICIPALIZAÇÃO DE MEDIDAS SÓCIO-EDUCATIVAS									
2419	APOIO ÀS ATIVIDADES RELACIONADAS ÀS MEDIDAS SÓCIO-EDUCATIVAS E EGRESSOS	14	243	A			10.000			10.000
1108	POLÍTICAS DE GÊNERO, RAÇA E INCLUSÃO									
2651	SUPORTE AO PROGRAMA CIDADANIA ATIVA	14	422	A			11.000	4.000		15.000
1123	FORTALECIMENTO DA MOBILIZAÇÃO, PARTICIPAÇÃO SOCIAL E QUALIDADE DO TRABALHO									
2650	MANUTENÇÃO DAS ATIVIDADES DO CONSELHO MUNICIPAL DE DIREITOS HUMANOS	14	422	A			9.000	3.000		12.000
5001	PROGRAMA COM ENCARGOS ESPECIAIS									
5068	ENCARGOS ESPECIAIS DA SEMDIN	28	846	E	621.000					621.000
TOTAL GERAL DA ESFERA					621.000		1.510.000	125.000		2.256.000
TOTAL GERAL DA UNIDADE					6.188.000		4.994.000	268.000		11.450.000
FU - FUNÇÃO										
SPU - SUBFUNÇÃO										
T - TIPO DA AÇÃO: P - PROJETO										
A - ATIVIDADE										
E - OPERAÇÕES ESPECIAIS										
O - OUTRAS AÇÕES										

## FUNDO MUNICIPAL DOS DIREITOS DA CRIANÇAS E DO ADOLESCENTE



Prefeitura de Manaus

Lei Orçamentária Anual - LOA 2009

2634 - Tabela de Órgãos - Atribuições e Legislação

### Órgão

#### 200901 FUNDO MUNICIPAL DOS DIREITOS DA CRIANÇA E DO ADOLESCENTE

##### Atribuições:

- Facilitar a captação, repasse e a aplicação de recursos destinados ao desenvolvimento das ações de atendimento à criança e ao adolescente.

##### Legislação:

Lei Municipal nº 163, de 16.12.92;

Decreto Municipal nº 1.969, de 27.01.94.



### Poder Executivo

#### Prefeitura de Manaus

2621 - RECEITA PREVISTA PARA O EXERCÍCIO DE 2009 - FUNDO MUNICIPAL DOS DIREITOS DA CRIANÇA E DO ADOLESCENTE

Código	Especificação	Alíneas Subalíneas	Subfontes Rubricas	Categoria Econômica Fonte
1000.00.00.00	RECEITAS CORRENTES			274.000
1100.00.00.00	RECEITA TRIBUTARIA			-
1110.00.00.00	IMPOSTOS		-	-
1112.00.00.00	IMPOSTO SOBRE O PATRIMONIO E A RENDA		-	-
1112.02.00.00	IMPOSTO SOBRE A PROPRIEDADE PREDIAL E TERRITORIAL URBANA	-		
1112.02.01.00	IMPOSTO PREDIAL	-		
1112.02.02.00	IMPOSTO TERRITORIAL	-		
1112.04.00.00	IMPOSTO SOBRE A RENDA E PROVENTOS DE QUALQUER NATUREZA	-		
1112.04.31.00	IRRF SOBRE OS RENDIMENTOS DO TRABALHO	-		
1112.08.00.00	IMPOSTO SOBRE A TRANSMISSAO DE BENS IMOVEIS -ITBI	-		
1113.00.00.00	IMPOSTO SOBRE A PRODUCAO E A CIRCULACAO	-		
1113.05.00.00	IMPOSTO SOBRE SERVICOS DE QUALQUER NATUREZA	-		
1120.00.00.00	TAXAS		-	
1121.00.00.00	TAXAS PELO EXERCICIO DO PODER DE POLICIA		-	
1121.16.00.00	TAXA DE FISCALIZACAO DE OBRAS	-		
1121.25.00.00	TAXA DE LICENCA PARA FUNC. DE ESTAB. COMERC., IND. E PREST. DE SERVICOS	-		
1121.25.01.00	TAXA DE LOCALIZACAO	-		
1121.25.02.00	TAXA DE VERIFICACAO DE FUNCIONAMENTO REGULAR	-		
1121.26.00.00	TAXA DE PUBLICIDADE COMERCIAL	-		
1121.27.00.00	TAXA DE APREENSAO E DEPOSITO	-		
1121.30.00.00	TAXA DE AUTORIZACAO DE FUNCIONAMENTO DE TRANSPORTE	-		
1121.31.00.00	TAXA DE UTILIZACAO DE AREA DE DOMINIO PUBLICO	-		
1121.32.00.00	TAXA DE APROVACAO DE PROJETOS DE CONSTRUCAO CIVIL	-		
1121.32.01.00	TAXA DE OUTORGA ONEROSA	-		
1121.32.02.00	TAXA DE EQUIPAMENTO COMUNITARIO	-		
1122.00.00.00	TAXAS PELA PRESTACAO DE SERVICOS		-	
1200.00.00.00	RECEITAS DE CONTRIBUICOES			-
1220.00.00.00	CONTRIBUICOES ECONOMICAS		-	
1220.29.00.00	CONTRIBUICAO PARA O CUSTEIO DO SERVICO DE ILUMINACAO PUBLICA	-		
1220.99.00.00	OUTRAS CONTRIBUICOES ECONOMICAS	-		
1220.99.03.00	CONTRIB. ECONOMICA P/O DESENV. ECONOMICO LOCAL	-		
1300.00.00.00	RECEITA PATRIMONIAL			19.000
1310.00.00.00	RECEITAS IMOBILIARIAS		-	
1320.00.00.00	RECEITAS DE VALORES MOBILIARIOS		19.000	
1330.00.00.00	RECEITA DE CONCESSOES E PERMISSOES		-	
1600.00.00.00	RECEITAS DE SERVICOS			-
1600.01.00.00	SERVICOS COMERCIAIS	-		
1600.01.02.00	SERVICOS DE COMERCIALIZACAO DE LIVROS, PERIODICOS, MAT. ESCOLARES E PUBLICIDAD	-		
1600.99.00.00	OUTROS SERVICOS	-		

1600.99.01.00	SERVICOS DIVERSOS	-	-	-
1700.00.00.00	TRANSFERENCIAS CORRENTES	-	-	-
1720.00.00.00	TRANSFERENCIAS INTERGOVERNAMENTAIS	-	-	-
1721.00.00.00	TRANSFERENCIAS DA UNIAO	-	-	-
1721.01.00.00	PARTICIPACAO NA RECEITA DA UNIAO	-	-	-
1721.01.02.00	COTA-PARTE DO FUNDO DE PARTICIPACAO DOS MUNICIPIOS - FPM	-	-	-
1721.01.05.00	COTA-PARTE DO IMPOSTO SOBRE A PROPRIEDADE TERRITORIAL RURAL	-	-	-
1721.01.32.00	COTA-PARTE IMPOSTO SOBRE OURO	-	-	-
1721.22.00.00	TRANSF. DA COMPENSACAO FINANC. P/ EXPLOR. DE RECUR. NATURAIS	-	-	-
1721.22.20.00	COTA-PARTE DA COMPENS. FINANC. DE REC. MINERAIS - CFEM	-	-	-
1721.22.30.00	COTA-PARTE ROYALTIES - COMPENS. FINANC. P/ PROD. DE PETROLEO	-	-	-
1721.22.70.00	COTA-PARTE DO FUNDO ESPECIAL DO PETROLEO - FEP	-	-	-
1721.33.00.00	TRANSFERENCIA DE RECURSOS DO SISTEMA UNICO DE SAUDE - SUS	-	-	-
1721.33.10.00	ATENCAO BASICA	-	-	-
1721.33.13.00	MEDIA E ALTA COMPLEX. AMBULATORIAL E HOSPITALAR	-	-	-
1721.33.14.00	VIGILANCIA EM SAUDE	-	-	-
1721.33.15.00	VIGILANCIA SANITARIA	-	-	-
1721.33.34.00	ASSISTENCIA FARMACEUTICA FEDERAL	-	-	-
1721.33.35.00	GESTAO DO SUS	-	-	-
1721.34.00.00	TRANSF. DE RECUR. DO FUNDO NAC. DE ASSIST. SOCIAL - FNAS	-	-	-
1721.35.00.00	TRANSF. DE RECUR. DO FUNDO NAC. DO DESENV. DA EDUC. - FNDE	-	-	-
1721.35.01.00	TRANSFERENCIAS DO SALARIO-EDUCACAO	-	-	-
1721.35.02.00	PROG. DINH. DIRETO NA ESCOLA-PDDE	-	-	-
1721.35.03.00	PROG. NAC. DE ALIMENT. ESCOLAR - PNAE	-	-	-
1721.35.04.00	PROGRAMA NAC. DE APOIO AO TRANSPORTE DO ESCOLAR - PNATE	-	-	-
1721.35.09.00	PROG. NAC. DE ALIM. ESCOLAR P/ PRE-ESCOLA - PNAP	-	-	-
1721.35.10.00	PROG. NAC. DE ALIM. ESCOLAR P/ CRECHE - PNAC	-	-	-
1721.35.11.00	PROG. NAC. DE ALIM. ESCOLAR P/ INDÍGENA - PNAI	-	-	-
1722.00.00.00	TRANSFERENCIAS DOS ESTADOS	-	-	-
1722.01.00.00	PARTICIPACAO NA RECEITA DOS ESTADOS	-	-	-
1722.01.01.00	COTA-PARTE DO ICMS	-	-	-
1722.01.02.00	COTA-PARTE DO IPVA	-	-	-
1722.01.04.00	COTA-PARTE DO IPI SOBRE EXPORTACAO	-	-	-
1722.01.13.00	COTA-PARTE DA CONTRIB. DE INTERV. NO DOMINIO ECONOMICO - CIDE	-	-	-
1722.22.00.00	TRANSFERENCIA DA COTA-PARTE DA COMPENSACAO FINANCEIRA (25%)	-	-	-
1722.22.30.00	ROYALTIES DA PETROBRAS - LEI 7990/89, ART. 9	-	-	-
1722.33.00.00	TRANSF. DE RECUR. DO ESTADO P/ PROG. DE SAUDE - REPAS. FUNDO A FUNDO	-	-	-
1722.33.34.00	PROGRAMA DE ASSISTENCIA FARMACEUTICA BASICA ESTADUAL	-	-	-
1724.00.00.00	TRANSFERENCIAS MULTIGOVERNAMENTAIS	-	-	-
1724.01.00.00	TRANSFERENCIAS DE RECURSOS DO FUNDEB	-	-	-
1724.01.01.00	CONTRIBUICOES AO FUNDEB	-	-	-
1724.01.02.00	EXCESSO FUNDEB	-	-	-
1724.02.00.00	TRANSF. DE RECURSOS DA COMP. DA UNIAO AO FUNDEB	-	-	-
1760.00.00.00	TRANSFERENCIAS DE CONVENIOS	-	-	-
1761.00.00.00	TRANSFERENCIA DE CONVENIOS DA UNIAO	-	-	-
1761.02.00.00	CONVENIOS DEST. AOS PROGRAMAS DE EDUCACAO	-	-	-
1761.02.01.00	CONV. MIN. EDUC. N. 858.005/2007- FNDE/MEC- PROJovem	-	-	-
1761.02.02.00	CONV. MIN. EDUC. N. 866.083/2007- FNDE/MEC- ED. INCLUSIVA	-	-	-
1761.99.00.00	OUTRAS TRANSF. DE CONVENIOS DA UNIAO	-	-	-
1761.99.01.00	CONV. MIN. DA JUSTICA N. 140/2007- SENASP/MJ/SEMSIN	-	-	-
1761.99.20.00	CONV. MIN. ESPORTES N. 465/2007 - SEGUNDO TEMPO	-	-	-
1761.99.23.00	CONV. MIN. TRAB. Nº112/2006- MTE/SPPE/CODEFAT/SEMDEL	-	-	-
1761.99.28.00	CONV. MIN. M. AMB. N. 0003/2007- MMA/SBF/SEMMA	-	-	-
1900.00.00.00	OUTRAS RECEITAS CORRENTES	-	-	255.000
1910.00.00.00	MULTAS E JUROS DE MORA	-	-	-
1911.00.00.00	MULTA E JUROS DE MORA DOS TRIBUTOS	-	-	-
1918.99.00.00	OUTRAS MULTAS E JUROS DE MORA	-	-	-
1919.00.00.00	MULTAS DE OUTRAS ORIGENS	-	-	-
1919.15.00.00	MULTAS PREVISTAS NA LEGISLAÇÃO DE TRÂNSITO	-	-	-
1919.28.00.00	MULTAS DECOR. DA OPER. DO TRANSP. ROD. DE PASSAG. E CARGAS	-	-	-
1919.99.00.00	OUTRAS MULTAS	-	-	-
1920.00.00.00	INDENIZACOES E RESTITUICOES	-	-	-
1930.00.00.00	RECEITA DA DIVIDA ATIVA	-	-	-
1931.00.00.00	RECEITA DA DIVIDA ATIVA TRIBUTARIA	-	-	-
1990.00.00.00	RECEITAS DIVERSAS	-	-	255.000
1990.99.00.00	OUTRAS RECEITAS	255.000	-	-
1990.99.01.00	FMDMA - LEI	-	-	-
1990.99.02.00	RECEITA DE PRECO DO D.O.M.	-	-	-
1990.99.03.00	FEIRAS E MERCADOS	-	-	-
1990.99.04.00	ENTRADA DE EXPEDIENTE	-	-	-
1990.99.05.00	RECEITA DE CEMITERIOS	-	-	-
1990.99.07.00	DEMAIS RECEITAS	255.000	-	-
1990.99.08.00	RECEITA DE DOACOES	-	-	-
1990.99.09.00	RECEITA DE USO DE BEM PUBLICO	-	-	-
1990.99.11.00	VENDAS DE EDITAIS DE LICITAÇÃO	-	-	-
1990.99.12.00	RECEITA DE RESGATE DE ANIMAIS	-	-	-
1990.99.14.00	MANUTENCAO DO PARQUE PONTE DOS BILHARES	-	-	-
1990.99.99.00	DEMAIS RECEITAS	-	-	-
2000.00.00.00	RECEITAS DE CAPITAL	-	-	-
2100.00.00.00	OPERACOES DE CREDITO	-	-	-
2110.00.00.00	OPERACOES DE CREDITO INTERNAS	-	-	-
2114.00.00.00	OPERAÇÕES DE CRÉDITO INTERNAS - CONTRATUAIS	-	-	-
2114.03.02.00	PROGRAMA SANEAMENTO PARA TODOS-MINDU/SEMOSBH	-	-	-
2114.05.00.00	OPERAÇÕES DE CRÉDITO INTERNAS PARA PROG. DE MODERNIZ. DA ADM. PUBLICA	-	-	-
2114.05.01.00	PNAFM - PROG.NAC.APOIO A GESTAO ADM. FISC. MUNIC.	-	-	-
2114.99.00.00	OUTRAS OPERAÇÕES DE CRÉDITO INTERNAS - CONTRATUAIS	-	-	-
2114.99.04.00	COMPLEXO VIÁRIO/SEMOSBH - BNDS	-	-	-
2120.00.00.00	OPERACOES DE CREDITO EXTERNAS	-	-	-
2123.00.00.00	OPERACOES DE CREDITO EXTERNAS - CONTRATUAIS	-	-	-
2123.99.00.00	OUTRAS OPERACOES DE CREDITO EXTERNAS - CONTRATUAIS	-	-	-
2123.99.01.00	PROURBIS - PROG.DE DES.URB. E INC.SÓCIO-AMB.DE MANAUS	-	-	-
2123.99.02.00	PRÓ-MANAUS - CAF/SEMOSBH	-	-	-
2200.00.00.00	ALIENACAO DE BENS	-	-	-
2210.00.00.00	ALIENACAO DE BENS MOVEIS	-	-	-
2220.00.00.00	ALIENACAO DE BENS IMOVEIS	-	-	-
2400.00.00.00	TRANSFERENCIAS DE CAPITAL	-	-	-
2470.00.00.00	TRANSFERENCIAS DE CONVENIOS	-	-	-
2471.00.00.00	TRANSFERENCIAS DE CONVENIOS DA UNIAO	-	-	-
2471.01.00.00	TRANSF. DE CONVENIO DA UNIAO PARA O SUS	-	-	-
2471.01.02.00	CONV. N. 1651 - CASA DE SAUDE DA MULHER	-	-	-
2471.99.00.00	OUTRAS TRANSFERENCIAS DE CONVENIO DA UNIAO	-	-	-
2471.99.01.00	CONV. MIN. CIDADES Nº 192.785-24/06 - UNID. HAB. - BURITIS I	-	-	-
2471.99.13.00	CONV. MIN. CIDADES Nº 0174.847-21/05 - IMTU	-	-	-
2471.99.21.00	CONV. MIN. JUST. Nº140/07- SENASP/MJ/SEMSIN	-	-	-
2471.99.24.00	CONV. MIN. CIDADES Nº 192.786-38/06 - UNID. HAB. - REG. ASSENT.	-	-	-
2471.99.25.00	CONV. MIN. CIDADES Nº 218.698-31/07 - UNID. HAB. - TARUMÃ	-	-	-
2471.99.26.00	CONV. MIN. TRAB. Nº112/2006- MTE/SPPE/CODEFAT/SEMDEL	-	-	-
2472.00.00.00	TRANSFERENCIA DE CONVENIOS DO ESTADO	-	-	-

2472.99.00.00	OUTRAS TRANSFERENCIAS DE CONVENIO DOS ESTADOS	-			
2472.99.01.00	CONV. Nº 010/2007 - ESTADO DO AMAZONAS/GPI/IMTU	-			
9000.00.00.00	DEDUÇÕES DA RECEITA CORRENTE				-
9700.00.00.00	DEDUÇÕES DAS TRANSFERÊNCIAS CORRENTES				-
9720.00.00.00	DEDUÇÕES DAS TRANSFERÊNCIAS INTERGOVERNAMENTAIS		-		
9721.00.00.00	DEDUÇÕES DAS TRANSFERÊNCIAS DA UNIAO		-		
9721.01.00.00	DEDUÇÃO DE RECEITA PARA A FORMACAO DO FUNDEB - TRANSF. DA UNIAO	-			
9721.01.02.00	DEDUÇÃO DE RECEITA PARA FORMACAO DO FUNDEB (FPM)	-			
9721.01.05.00	DEDUÇÃO DE RECEITA PARA FORMACAO DO FUNDEB (IPTF)	-			
9722.00.00.00	DEDUÇÃO DAS TRANSFERÊNCIAS DOS ESTADOS		-		
9722.01.00.00	DEDUÇÃO DE RECEITA - TRANSFERÊNCIAS DOS ESTADOS	-			
9722.01.01.00	DEDUÇÃO DE RECEITA PARA FORMACAO DO FUNDEB (ICMS)	-			
9722.01.02.00	DEDUÇÃO DE RECEITA PARA FORMACAO DO FUNDEB (IPVA)	-			
9722.01.04.00	DEDUÇÃO DE RECEITA PARA FORMACAO DO FUNDEB (IFI - EXPORTAÇÃO)	-			
9919.15.00.00	DEDUÇÃO DE RECEITA DO FUNSET	-			
<b>Total</b>					<b>274.000</b>

Considerando que o Orçamento do(a) FUNDO MUNICIPAL DOS DIREITOS DA CRIANÇA E DO ADOLESCENTE é de R\$ 304.000. O total de R\$ 30.000 refere-se a transferências do Município.

**ORÇAMENTO 2009****PROGRAMA DE TRABALHO**

ÓRGÃO: 200901 - FUNDO MUNICIPAL DOS DIREITOS DA CRIANÇA E DO ADOLESCENTE

R\$ 1,00

CÓDIGO	ESPECIFICAÇÃO	PROJETO	ATIVIDADE	OPERAÇÕES ESPECIAIS	CONTINGÊNCIA
08.243.1074.2260	APOIO TÉCNICO FINANCEIRO A REDE DE SERVIÇOS PARA PROTEÇÃO A INFÂNCIA E ADOLESCÊNCIA				
	DAR APOIO TÉCNICO E FINANCEIRO VISANDO ALCANÇAR AS DIVERSAS NECESSIDADES DE INSTITUIÇÕES CONVENIADAS E QUE PRESTAM SERVIÇOS A REDE DE PROTEÇÃO A CRIANÇA E AO ADOLESCENTE, ACOMPANHADAS PELOS TÉCNICOS PREPARADOS PARA ESTE FIM PELA PMM/CMDCA.		304.000		
<b>TOTAL GERAL</b>					<b>304.000</b>

200901 FUNDO MUNICIPAL DOS DIREITOS DA CRIANÇA E DO ADOLESCENTE

2009

2622 DETALHAMENTO ORÇAMENTARIO POR ESFERA

R\$ 1,00

ESFERA	PROGRAMA	FU	SFU	T	PESSOAL E JUROS E ENCARGOS	OUTRAS DESPESAS DA DIVIDA	DESPESAS CORRENTES	INVESTIMENTO	INVERSOES FINANCEIRAS	AMORTIZACAO DA DIVIDA	TOTAL
SEGURIDADE	1074 ASSISTÊNCIA A INFÂNCIA E A JUVENTUDE										
	2260 APOIO TÉCNICO FINANCEIRO A REDE DE SERVIÇOS PARA PROTEÇÃO A INFÂNCIA E ADOLESCÊNCIA			08 243 A			300.000	4.000			304.000
TOTAL GERAL DA ESFERA							300.000	4.000			304.000
TOTAL GERAL DA UNIDADE							300.000	4.000			304.000
FU - FUNCAO											
SFU - SUBFUNCAO											
T - TIPO DA AÇÃO: F - PROJETO											
A - ATIVIDADE											
E - OPERAÇÕES ESPECIAIS											
O - OUTRAS AÇÕES											

**FUNDO MUNICIPAL DE DIREITOS HUMANOS**

Prefeitura de Manaus

Lei Orçamentária Anual - LOA 2009

2634 - Tabela de Órgãos - Atribuições e Legislação

**Órgão****200902 FUNDO MUNICIPAL DE DIREITOS HUMANOS - FMDH****Atribuições:**

RECEBER OS RECURSOS DESTINADOS À EXECUÇÃO DA POLÍTICA MUNICIPAL DE DIREITOS HUMANOS, FORMULADA PELO CONSELHO MUNICIPAL DE DIREITOS HUMANOS.

**Legislação:**

LEI N. 1.193, DE 31 DE DEZEMBRO DE 2007.

**ORÇAMENTO 2009****PROGRAMA DE TRABALHO**

ÓRGÃO: 200902 - FUNDO MUNICIPAL DE DIREITOS HUMANOS - FMDH

R\$ 1,00

CÓDIGO	ESPECIFICAÇÃO	PROJETO	ATIVIDADE	OPERAÇÕES ESPECIAIS	CONTINGÊNCIA
14.422.1165.2641	APOIO TÉCNICO FINANCEIRO A REDE DE DEFESA DOS DIREITOS HUMANOS				
	APOIO TÉCNICO E FINANCEIRO VISANDO ALCANÇAR AS DIVERSAS NECESSIDADES DE INSTITUIÇÕES QUE ATUAM EM DEFESA DOS DIREITOS HUMANOS, BEM COMO, CAPTAR RECURSOS JUNTO ÀS PESSOAS FÍSICAS E JURÍDICAS.		100.000		
<b>TOTAL GERAL</b>					<b>100.000</b>

200902 FUNDO MUNICIPAL DE DIREITOS HUMANOS - FMDH

2009

2622 DETALHAMENTO ORÇAMENTARIO POR ESFERA

R\$ 1,00

ESFERA	PROGRAMA	FU SFU T	GRUPOS					TOTAL
			PESSOAL E ENCARGOS	JUROS E ENCARGOS DA DÍVIDA	OUTRAS DESPESAS CORRENTES	INVESTIMENTO	INVERSOES FINANCEIRAS	
SEGURIDADE								
1165 EXECUÇÃO DA POLÍTICA MUNICIPAL DE DIREITOS HUMANOS								
2641 APOIO TÉCNICO FINANCEIRO A REDE DE DEFESA DOS DIREITOS HUMANOS								
		14 422 A			100.000			100.000
TOTAL GERAL DA ESFERA					100.000			100.000
TOTAL GERAL DA UNIDADE					100.000			100.000
FU	FUNCAO							
SFU	SUBFUNCAO							
T	TIPO DA AÇÃO: P - PROJETO							
	A - ATIVIDADE							
	E - OPERACOES ESPECIAIS							
	O - OUTRAS ACOES							

## FUNDO MUNICIPAL DE APOIO À PESSOA COM DEFICIÊNCIA



Prefeitura de Manaus

Lei Orçamentária Anual - LOA 2009

2634 - Tabela de Órgãos - Atribuições e Legislação

## Órgão

## 200903 FUNDO MUNICIPAL DE APOIO À PESSOA COM DEFICIENCIA

## Atribuições:

OPERACIONALIZAÇÃO DAS POLÍTICAS DE ATENÇÃO À PESSOA COM DEFICIÊNCIA DE MANAUS, A SER OPERACIONALIZADA NAS ÁREAS DE EDUCAÇÃO, SAÚDE, TRABALHO, DESPORTO, TURISMO, LAZER, PREVIDÊNCIA E ASSISTÊNCIA SOCIAL, TRANSPORTE, EDIFICAÇÃO PÚBLICA, ADEQUAÇÃO ARQUITETÔNICA, COMUNICAÇÃO SOCIAL, HABITAÇÃO, CULTURA, E DE OUTRAS PREVISTAS NA CONSTITUIÇÃO, EM LEIS E REGULAMENTOS.

## Legislação:

LEI Nº 1.170, DE 26 DE NOVEMBRO DE 2007.

## ORÇAMENTO 2009

## PROGRAMA DE TRABALHO

## ÓRGÃO: 200903 - FUNDO MUNICIPAL DE APOIO À PESSOA COM DEFICIENCIA

R\$ 1,00

CÓDIGO	ESPECIFICAÇÃO	PROJETO	ATIVIDADE	OPERAÇÕES ESPECIAIS	CONTINGÊNCIA
14.242.4040.2647	APOIO TÉCNICO FINANCEIRO À REDE DE PROTEÇÃO E DEFESA DOS DIREITOS DO PORTADOR DE DEFICIÊNCIA				
	APOIAR AS ENTIDADES QUE ATUAM EM DEFESA DOS DIREITOS DO PORTADOR DE DEFICIÊNCIA VISANDO ALCANÇAR AS DIVERSAS NECESSIDADES, BEM COMO, CAPTAR RECURSOS FINANCEIROS JUNTO ÀS PESSOAS FÍSICAS E JURÍDICAS		100.000		
TOTAL GERAL					100.000

200903 FUNDO MUNICIPAL DE APOIO À PESSOA COM DEFICIENCIA

2009

2622 DETALHAMENTO ORÇAMENTARIO POR ESFERA

R\$ 1,00

ESFERA	PROGRAMA	FU SFU T	GRUPOS					TOTAL	
			PESSOAL E ENCARGOS	JUROS E ENCARGOS DA DÍVIDA	OUTRAS DESPESAS CORRENTES	INVESTIMENTO	INVERSOES FINANCEIRAS		AMORTIZACAO DA DÍVIDA
SEGURIDADE									
4040		ASSISTÊNCIA À REDE DE PROTEÇÃO DOS DIREITOS DO PORTADOR DE DEFICIÊNCIA							
2647		APOIO TÉCNICO FINANCEIRO À REDE DE PROTEÇÃO E DEFESA DOS DIREITOS DO PORTADOR DE DEFICIÊNCIA							
		14 242 A		100.000					100.000
TOTAL GERAL DA ESFERA				100.000					100.000
TOTAL GERAL DA UNIDADE				100.000					100.000
FU - FUNCAO									
SFU - SUBFUNCAO									
T - TIPO DA AÇÃO: P - PROJETO									
A - ATIVIDADE									
E - OPERACOES ESPECIAIS									
O - OUTRAS ACOES									

## SECRETARIA MUNICIPAL DE DESENVOLVIMENTO ECONÔMICO LOCAL



Prefeitura de Manaus

Lei Orçamentária Anual - LOA 2009

2634 - Tabela de Órgãos - Atribuições e Legislação

## Órgão

## 210101 SECRETARIA MUNICIPAL DE DESENVOLVIMENTO ECONÔMICO LOCAL

## Atribuições:

- Instituir e gerir políticas e ações de desenvolvimento e apoio ao empreendedorismo local, entre elas as de orientação e capacitação empresarial;
- Promover o desenvolvimento de novas tecnologias de produção em todos os setores da atividade empresarial;



- Promover e incentivar a participação de empreendedores em feiras, congressos, seminários, exposições e outros eventos;
- Gerenciar a articulação de políticas setoriais de desenvolvimento local;
- Promover estudos e elaborar diagnósticos no seu âmbito de atuação, buscando definir mecanismos de acompanhamento e avaliação das ações;
- Promover o desenvolvimento de ações de terceirização e quarteirização;
- Coordenar ações e programas a cargo dos diversos setores com impactos sobre o desenvolvimento local;
- Articular-se com o Estado, o Governo Federal e instituições não governamentais para a promoção de iniciativas de desenvolvimento local integrado e sustentável;
- Realização e divulgação de estudos e oportunidades de investimento, assessoramento a empreendedores e oferta de infraestrutura para a instalação e ampliação de seus negócios;
- Promover a produção e a disseminação de informações estratégicas sobre os mercados de trabalho e produtos das micro, pequenas e médias empresas e da economia familiar;
- Promover a organização de arranjos locais;
- Promover o desenvolvimento de organizações de micro finanças e da economia solidária;
- Execer outras atribuições necessárias ao cumprimento de suas finalidades.

**Legislação:**

Lei Municipal nº 470, de 21.01.99;  
 Decreto Municipal nº 4.934, de 04.04.00;  
 Lei Municipal nº 590, de 13.03.01;  
 Decreto Municipal nº 5.608, de 21.05.01;  
 Lei Municipal nº 761, de 04. 05.04;  
 Lei Municipal nº 772, de 25.06.04,.  
 Decreto Municipal nº 7.568, de 25.10.04;  
 Lei Municipal nº 936, de 20.01.06;  
 Decreto Municipal nº 8.400, de 20.04.06.

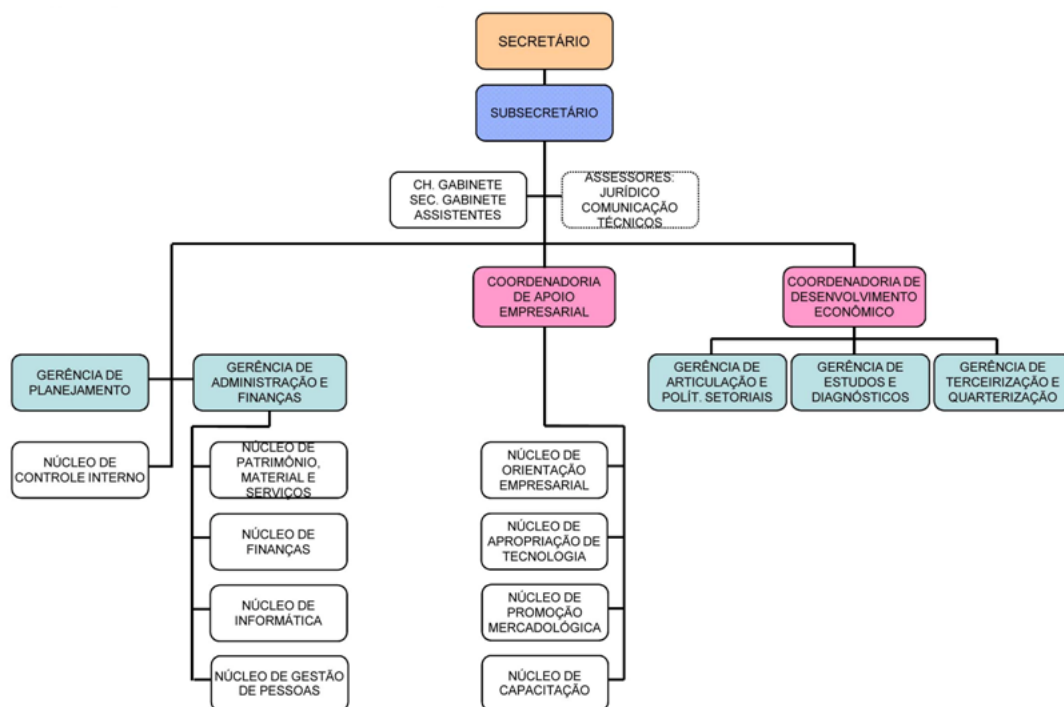
**ORGANOGRAMA DA SECRETARIA MUNICIPAL DE DESENVOLVIMENTO ECONÔMICO LOCAL – SEMDEL****ORÇAMENTO 2009**

PROGRAMA DE TRABALHO

ÓRGÃO: 210101 - SECRETARIA MUNICIPAL DE DESENVOLVIMENTO ECONÔMICO LOCAL

R\$ 1,00

CÓDIGO	ESPECIFICAÇÃO	PROJETO	ATIVIDADE	OPERAÇÕES ESPECIAIS	CONTINGÊNCIA
11.122 .4002.2173	SUPRIMENTO DE MATERIAIS DA SEMDEL ADQUIRIR MATERIAIS DE CONSUMO PARA O BOM DESEMPENHO DAS ATIVIDADES DA SEMDEL.		700.000		
11.122 .4002.2175	MANUTENÇÃO ADMINISTRATIVA DA SEMDEL EFETUAR CONTRATAÇÃO DE SERVIÇOS PARA MANUTENÇÃO DAS ATIVIDADES DA SECRETARIA.		865.000		
11.122 .4002.2178	FOLHA DE PESSOAL DA SEMDEL CONTABILIZAR AS DESPESAS DE NATUREZA SALARIAL DECORRENTES DO EFETIVO EXERCÍCIO DE CARGO, EMPREGO OU FUNÇÃO DE CONFIANÇA NO SETOR PÚBLICO RESULTANTE DE PAGAMENTO DE PESSOAL.		3.872.000		
11.128 .4037.2576	CAPACITAÇÃO E VALORIZAÇÃO DOS SERVIDORES DA SEMDEL CAPACITAR OS SERVIDORES PARA MELHOR DESEMPENHO DE SUAS FUNÇÕES.		70.000		
11.333 .1069.1242	IMPLANTAÇÃO DE TELECENTROS CAPTAR DOAÇÃO DE EQUIPAMENTOS DE PARCEIROS PARA IMPLANTAR TELECENTROS PARA INCLUSÃO DIGITAL E PROMOÇÃO DO EMPREENDEDORISMO DIGITAL NAS DIVERSAS ZONAS DO MUNICÍPIO.	150.000			

**ORÇAMENTO 2009**  
**PROGRAMA DE TRABALHO**  
**ÓRGÃO: 210101 - SECRETARIA MUNICIPAL DE DESENVOLVIMENTO ECONÔMICO LOCAL**

R\$ 1,00

CÓDIGO	ESPECIFICAÇÃO	PROJETO	ATIVIDADE	OPERAÇÕES ESPECIAIS	CONTINGÊNCIA
11.333.1069.2525	MANUTENÇÃO DE TELECENTROS PROVER AS CONDIÇÕES MATERIAIS E DE SERVIÇOS PARA GARANTIR O PLENO FUNCIONAMENTO DOS TELECENTROS.		157.000		
11.333.1069.2531	TREINAMENTO PARA EMPREENDEDORISMO TREINAR E CAPACITAR, COM QUALIDADE, JOVENS E ADULTOS PARA O EMPREENDEDORISMO.		987.000		
11.333.1069.2532	BOLSAS PARA TREINAMENTO DO JOVEM EMPREENDEDOR FORNECER BOLSAS DE ESTUDOS DE TREINAMENTO PRÁTICO PARA JOVENS EMPREENDEDORES.		120.000		
11.334.1068.1233	ATRAÇÃO DE INVESTIMENTOS PROMOVER POR MEIO DE FEIRAS, ENCONTROS E WORKSHOPS, AS VANTAGENS COMPARATIVAS DO MUNICÍPIO DE MANAUS PARA INVESTIMENTOS ECONÔMICOS.	45.000			
11.334.1068.2526	ESTUDOS E DIAGNÓSTICOS PROMOVER ESTUDOS E DIAGNÓSTICOS CIENTÍFICOS, ECONÔMICOS E SOCIAIS ACERCA DO DESENVOLVIMENTO LOCAL.		24.000		
11.334.1068.2529	DESENVOLVIMENTO DE ARRANJOS PRODUTIVOS LOCAIS IDENTIFICAR, DESENVOLVER E PROMOVER OS ARRANJOS PRODUTIVOS LOCAIS DE FORMA A GARANTIR O DESENVOLVIMENTO ECONÔMICO LOCAL.		26.000		
11.334.1068.2530	ORGANIZAÇÃO E DESENVOLVIMENTO DE CADEIAS PRODUTIVAS LOCAIS ESTUDAR, ORGANIZAR E DESENVOLVER OS PRODUTOS E PROCESSOS PRODUTIVOS LOCAIS.		29.000		
11.334.1071.1247	CRIAÇÃO DE INCUBADORAS DE EMPREENDIMENTOS PROMOVER A INCUBAÇÃO DE MICRO E PEQUENOS EMPREENDIMENTOS NO MUNICÍPIO DE MANAUS.	42.000			
11.334.1071.2533	APOIO AOS SINDICATOS, ASSOCIAÇÕES E COOPERATIVAS APOIAR O ASSOCIATIVISMO E O COOPERATIVISMO PRODUTIVO PARA O DESENVOLVIMENTO LOCAL NAS DIVERSAS ZONAS DO MUNICÍPIO.		40.000		
11.334.1071.2534	APOIO A ATIVIDADES GERADORAS DE RENDA APOIAR E PROMOVER O EMPREENDEDORISMO LOCAL NAS DIVERSAS ZONAS DO MUNICÍPIO, POR MEIO DE PROJETOS ESPECÍFICOS.		422.000		
11.334.1071.2535	APOIO A EMPREENDEDORES AUTÔNOMOS APOIAR E PROMOVER AS ATIVIDADES GERADORAS DE RENDA POR MEIO DE EMPREENDIMENTOS AUTÔNOMOS NO MUNICÍPIO DE MANAUS.		115.000		
11.334.1071.2536	APOIO AO EMPREENDEDORISMO APOIAR E PROMOVER O EMPREENDEDORISMO LOCAL NAS DIVERSAS ZONAS DO MUNICÍPIO POR MEIO DE PROJETOS ESPECÍFICOS.		2.558.000		
11.334.1131.2527	INOVAÇÃO TECNOLÓGICA INCENTIVAR O DESENVOLVIMENTO DE NOVOS PRODUTOS E NOVOS PROCESSOS PRODUTIVOS NO MUNICÍPIO DE MANAUS.		51.000		
11.334.1131.2528	EXPOSIÇÃO CIENTÍFICA E TECNOLÓGICA PROMOVER AS EXPOSIÇÕES CIENTÍFICAS E TECNOLÓGICAS DOS ESTUDOS E DIAGNÓSTICOS E DAS INOVAÇÕES TECNOLÓGICAS PRODUZIDAS NO MUNICÍPIO DE MANAUS		23.000		
28.846.5001.5071	ENCARGOS ESPECIAIS DA SEMDEL EFETUAR PAGAMENTO DE CONTRIBUIÇÕES REFERENTE ÀS DESPESAS COM INSS, FGTS, MANAUSMED, MANAUSPREV, OBRIGAÇÕES TRIBUTÁRIAS E CONTRIBUTIVAS, INCLUSIVE PARCELAMENTOS, EXCETUANDO-SE AQUELAS QUE NÃO INCIDEM SOBRE A FOLHA DE PESSOAL.			518.000	
<b>TOTAL GERAL</b>					<b>10.814.000</b>

210101 SECRETARIA MUNICIPAL DE DESENVOLVIMENTO ECONÔMICO LOCAL  
 2622 DETALHAMENTO ORÇAMENTARIO POR ESPERA

2009

R\$ 1,00

ESPERA	PROGRAMA	FU	SFU	T	PESSOAL E JUROS E ENCARGOS ENCARGOS	OUTRAS DESPESAS DA DÍVIDA	DESPESAS CORRENTES	GRUPOS: INVESTIMENTO	INVERSOES FINANCEIRAS	AMORTIZACAO DA DÍVIDA	TOTAL
<b>FISCAL</b>											
1068	DESENVOLVIMENTO LOCAL										
1233	ATRAÇÃO DE INVESTIMENTOS	11	334	P			45.000				45.000
2526	ESTUDOS E DIAGNÓSTICOS	11	334	A			19.000	5.000			24.000
2529	DESENVOLVIMENTO DE ARRANJOS PRODUTIVOS LOCAIS	11	334	A			18.000	8.000			26.000
2530	ORGANIZAÇÃO E DESENVOLVIMENTO DE CADEIAS PRODUTIVAS LOCAIS	11	334	A			25.000	4.000			29.000
1069	QUALIFICAÇÃO E CAPACITAÇÃO PARA O EMPREENDEDORISMO										
1242	IMPLANTAÇÃO DE TELECENTROS	11	333	P				150.000			150.000
2525	MANUTENÇÃO DE TELECENTROS	11	333	A			157.000				157.000
2531	TREINAMENTO PARA EMPREENDEDORISMO	11	333	A			987.000				987.000
2532	BOLSAS PARA TREINAMENTO DO JOVEM EMPREENDEDOR	11	333	A			120.000				120.000
1071	APOIO AO EMPREENDEDORISMO										
1247	CRIAÇÃO DE INCUBADORAS DE EMPREENDIMENTOS	11	334	P			37.000	5.000			42.000
2533	APOIO AOS SINDICATOS, ASSOCIAÇÕES E COOPERATIVAS	11	334	A			40.000				40.000
2534	APOIO A ATIVIDADES GERADORAS DE RENDA	11	334	A			322.000	100.000			422.000
2535	APOIO A EMPREENDEDORES AUTÔNOMOS	11	334	A			115.000				115.000

210101 SECRETARIA MUNICIPAL DE DESENVOLVIMENTO ECONÔMICO LOCAL  
2622 DETALHAMENTO ORÇAMENTÁRIO POR ESFERA

2009  
R\$ 1,00

ESFERA	PROGRAMA	PU	SFU	T	PESSOAL E JUROS E ENCARGOS ENCARGOS DA DÍVIDA	OUTRAS DESPESAS CORRENTES	INVESTIMENTO	INVERSOES FINANCEIRAS	AMORTIZAÇÃO DA DÍVIDA	TOTAL
2536	APOIO AO EMPREENDEDORISMO	11	334	A		1.864.000	694.000			2.558.000
1131	CIÊNCIA E TECNOLOGIA									
2527	INOVAÇÃO TECNOLÓGICA	11	334	A		43.000	8.000			51.000
2528	EXPOSIÇÃO CIENTÍFICA E TECNOLÓGICA	11	334	A		23.000				23.000
4002	PROGRAMA DE GESTÃO ADMINISTRATIVA									
2173	SUPRIMENTO DE MATERIAIS DA SEMDEL	11	122	A		400.000	300.000			700.000
2175	MANUTENÇÃO ADMINISTRATIVA DA SEMDEL	11	122	A		865.000				865.000
2178	FOLHA DE PESSOAL DA SEMDEL	11	122	A	3.619.000	253.000				3.872.000
4037	PROMOVER A FORMAÇÃO DO PROFISSIONAL SERVIDOR									
2576	CAPACITAÇÃO E VALORIZAÇÃO DOS SERVIDORES DA SEMDEL	11	128	A		70.000				70.000
TOTAL GERAL DA ESFERA					3.619.000	5.403.000	1.274.000			10.296.000
SEGURIDADE										
5001	PROGRAMA COM ENCARGOS ESPECIAIS									
5071	ENCARGOS ESPECIAIS DA SEMDEL	28	846	E	518.000					518.000
TOTAL GERAL DA ESFERA					518.000					518.000
TOTAL GERAL DA UNIDADE					4.137.000	5.403.000	1.274.000			10.814.000
FU - FUNÇÃO										
SFU - SUBFUNÇÃO										
T - TIPO DA AÇÃO: P - PROJETO										
A - ATIVIDADE										
E - OPERAÇÕES ESPECIAIS										
O - OUTRAS AÇÕES										

## FUNDO MUNICIPAL DE FOMENTO À MICRO E PEQUENA EMPRESA



Prefeitura de Manaus

Lei Orçamentária Anual - LOA 2009

2634 - Tabela de Órgãos - Atribuições e Legislação

### Órgão

#### 210901 FUNDO MUNICIPAL DE FOMENTO A MICRO E PEQUENA EMPRESA

##### Atribuições:

- Desenvolver os setores sociais carentes, cujas atividades produtivas necessitam de suporte financeiro para auto - sustentação através de programas especiais de financiamento.

##### Legislação:

Lei Municipal nº 199, de 24.06.93;

Lei Municipal nº 470, de 21.01.99.



### Poder Executivo

#### Prefeitura de Manaus

2621 - RECEITA PREVISTA PARA O EXERCÍCIO DE 2009 - FUNDO MUNICIPAL DE FOMENTO A MICRO E PEQUENA EMPRESA

Código	Especificação	Alíneas Subalíneas	Subfontes Rubricas	Categoria Econômica Fonte
1000.00.00.00	RECEITAS CORRENTES			4.270.000
1100.00.00.00	RECEITA TRIBUTÁRIA			-
1110.00.00.00	IMPOSTOS		-	-
1112.00.00.00	IMPOSTO SOBRE O PATRIMÔNIO E A RENDA		-	-
1112.02.00.00	IMPOSTO SOBRE A PROPRIEDADE PREDIAL E TERRITORIAL URBANA	-		
1112.02.01.00	IMPOSTO PREDIAL	-		
1112.02.02.00	IMPOSTO TERRITORIAL	-		
1112.04.00.00	IMPOSTO SOBRE A RENDA E PROVENTOS DE QUALQUER NATUREZA	-		
1112.04.31.00	IRRF SOBRE OS RENDIMENTOS DO TRABALHO	-		
1112.08.00.00	IMPOSTO SOBRE A TRANSMISSÃO DE BENS IMÓVEIS -ITBI	-		
1113.00.00.00	IMPOSTO SOBRE A PRODUÇÃO E A CIRCULAÇÃO	-	-	-
1113.05.00.00	IMPOSTO SOBRE SERVIÇOS DE QUALQUER NATUREZA	-	-	-
1120.00.00.00	TAXAS		-	-
1121.00.00.00	TAXAS PELO EXERCÍCIO DO PODER DE POLÍCIA		-	-
1121.16.00.00	TAXA DE FISCALIZAÇÃO DE OBRAS	-		
1121.25.00.00	TAXA DE LICENÇA PARA FUNC. DE ESTAB. COMERC., IND. E PREST. DE SERVIÇOS	-		
1121.25.01.00	TAXA DE LOCALIZAÇÃO	-		
1121.25.02.00	TAXA DE VERIFICAÇÃO DE FUNCIONAMENTO REGULAR	-		
1121.26.00.00	TAXA DE PUBLICIDADE COMERCIAL	-		
1121.27.00.00	TAXA DE APREENSÃO E DEPÓSITO	-		
1121.30.00.00	TAXA DE AUTORIZAÇÃO DE FUNCIONAMENTO DE TRANSPORTE	-		
1121.31.00.00	TAXA DE UTILIZAÇÃO DE ÁREA DE DOMÍNIO PÚBLICO	-		
1121.32.00.00	TAXA DE APROVAÇÃO DE PROJETOS DE CONSTRUÇÃO CIVIL	-		
1121.32.01.00	TAXA DE OUTORGA ONEROSA	-		
1121.32.02.00	TAXA DE EQUIPAMENTO COMUNITÁRIO	-		
1122.00.00.00	TAXAS PELA PRESTACÃO DE SERVIÇOS	-	-	-
1200.00.00.00	RECEITAS DE CONTRIBUIÇÕES			4.240.000
1220.00.00.00	CONTRIBUIÇÕES ECONÔMICAS		4.240.000	
1220.29.00.00	CONTRIBUIÇÃO PARA O CUSTEIO DO SERVIÇO DE ILUMINAÇÃO PÚBLICA	-		
1220.99.00.00	OUTRAS CONTRIBUIÇÕES ECONÔMICAS	4.240.000		
1220.99.03.00	CONTRIB. ECONÔMICA P/O DESENV. ECONÔMICO LOCAL	4.240.000		
1300.00.00.00	RECEITA PATRIMONIAL			30.000
1310.00.00.00	RECEITAS IMOBILIÁRIAS		-	-
1320.00.00.00	RECEITAS DE VALORES MOBILIÁRIOS		30.000	
1330.00.00.00	RECEITA DE CONCESSÕES E PERMISSÕES		-	-
1600.00.00.00	RECEITAS DE SERVIÇOS			-
1600.01.00.00	SERVIÇOS COMERCIAIS	-		
1600.01.02.00	SERVIÇOS DE COMERCIALIZAÇÃO DE LIVROS, PERIÓDICOS, MAT. ESCOLARES E PUBLICIDADE	-		
1600.99.00.00	OUTROS SERVIÇOS	-		

1600.99.01.00	SERVICOS DIVERSOS	-	-
1700.00.00.00	TRANSFERENCIAS CORRENTES	-	-
1720.00.00.00	TRANSFERENCIAS INTERGOVERNAMENTAIS	-	-
1721.00.00.00	TRANSFERENCIAS DA UNIAO	-	-
1721.01.00.00	PARTICIPACAO NA RECEITA DA UNIAO	-	-
1721.01.02.00	COTA-PARTE DO FUNDO DE PARTICIPACAO DOS MUNICIPIOS - FPM	-	-
1721.01.05.00	COTA-PARTE DO IMPOSTO SOBRE A PROPRIEDADE TERRITORIAL RURAL	-	-
1721.01.32.00	COTA-PARTE IMPOSTO SOBRE OURO	-	-
1721.22.00.00	TRANSF. DA COMPENSACAO FINANC. P/ EXPLOR. DE RECUR. NATURAIS	-	-
1721.22.20.00	COTA-PARTE DA COMPENS. FINANC. DE REC. MINERAIS - CFEM	-	-
1721.22.30.00	COTA-PARTE ROYALTIES - COMPENS. FINANC. P/ PROD. DE PETROLEO	-	-
1721.22.70.00	COTA-PARTE DO FUNDO ESPECIAL DO PETROLEO - FEP	-	-
1721.33.00.00	TRANSFERENCIA DE RECURSOS DO SISTEMA UNICO DE SAUDE - SUS	-	-
1721.33.10.00	ATENCAO BASICA	-	-
1721.33.13.00	MEDIA E ALTA COMPLEX. AMBULATORIAL E HOSPITALAR	-	-
1721.33.14.00	VIGILANCIA EM SAUDE	-	-
1721.33.15.00	VIGILANCIA SANITARIA	-	-
1721.33.34.00	ASSISTENCIA FARMACEUTICA FEDERAL	-	-
1721.33.35.00	GESTAO DO SUS	-	-
1721.34.00.00	TRANSF. DE RECUR. DO FUNDO NAC. DE ASSIST. SOCIAL - FNAS	-	-
1721.35.00.00	TRANSF. DE RECUR. DO FUNDO NAC. DO DESENV. DA EDUC. - FNDE	-	-
1721.35.01.00	TRANSFERENCIAS DO SALARIO-EDUCACAO	-	-
1721.35.02.00	PROG. DINH. DIRETO NA ESCOLA-PDDE	-	-
1721.35.03.00	PROG. NAC. DE ALIMENT. ESCOLAR - PNAE	-	-
1721.35.04.00	PROGRAMA NAC. DE APOIO AO TRANSPORTE DO ESCOLAR - PNATE	-	-
1721.35.09.00	PROG. NAC. DE ALIM. ESCOLAR P/ PRE-ESCOLA - PNAP	-	-
1721.35.10.00	PROG. NAC. DE ALIM. ESCOLAR P/ CRECHE - PNAC	-	-
1721.35.11.00	PROG. NAC. DE ALIM. ESCOLAR P/ INDÍGENA - PNAI	-	-
1722.00.00.00	TRANSFERENCIAS DOS ESTADOS	-	-
1722.01.00.00	PARTICIPACAO NA RECEITA DOS ESTADOS	-	-
1722.01.01.00	COTA-PARTE DO ICMS	-	-
1722.01.02.00	COTA-PARTE DO IPVA	-	-
1722.01.04.00	COTA-PARTE DO IPI SOBRE EXPORTACAO	-	-
1722.01.13.00	COTA-PARTE DA CONTRIB. DE INTERV. NO DOMINIO ECONOMICO - CIDE	-	-
1722.22.00.00	TRANSFERENCIA DA COTA-PARTE DA COMPENSACAO FINANCEIRA (25%)	-	-
1722.22.30.00	ROYALTIES DA PETROBRAS - LEI 7990/89, ART. 9	-	-
1722.33.00.00	TRANSF. DE RECUR. DO ESTADO P/ PROG. DE SAUDE - REPAS. FUNDO A FUNDO	-	-
1722.33.34.00	PROGRAMA DE ASSISTENCIA FARMACEUTICA BASICA ESTADUAL	-	-
1724.00.00.00	TRANSFERENCIAS MULTIGOVERNAMENTAIS	-	-
1724.01.00.00	TRANSFERENCIAS DE RECURSOS DO FUNDEB	-	-
1724.01.01.00	CONTRIBUICOES AO FUNDEB	-	-
1724.01.02.00	EXCESSO FUNDEB	-	-
1724.02.00.00	TRANSF. DE RECURSOS DA COMP. DA UNIAO AO FUNDEB	-	-
1760.00.00.00	TRANSFERENCIAS DE CONVENIOS	-	-
1761.00.00.00	TRANSFERENCIA DE CONVENIOS DA UNIAO	-	-
1761.02.00.00	CONVENIOS DEST. AOS PROGRAMAS DE EDUCACAO	-	-
1761.02.01.00	CONV. MIN. EDUC. N. 858.005/2007- FNDE/MEC- PROJovem	-	-
1761.02.02.00	CONV. MIN. EDUC. N. 866.083/2007- FNDE/MEC- ED. INCLUSIVA	-	-
1761.99.00.00	OUTRAS TRANSF. DE CONVENIOS DA UNIAO	-	-
1761.99.01.00	CONV. MIN. DA JUSTICA N. 140/2007- SENASP/MJ/SEMSIN	-	-
1761.99.20.00	CONV. MIN. ESPORTES N. 465/2007 - SEGUNDO TEMPO	-	-
1761.99.23.00	CONV. MIN. TRAB. Nº112/2006- MTE/SPPE/CODEFAT/SEMDEL	-	-
1761.99.28.00	CONV. MIN. M. AMB. N. 0003/2007- MMA/SBF/SEMMA	-	-
1900.00.00.00	OUTRAS RECEITAS CORRENTES	-	-
1910.00.00.00	MULTAS E JUROS DE MORA	-	-
1911.00.00.00	MULTA E JUROS DE MORA DOS TRIBUTOS	-	-
1918.99.00.00	OUTRAS MULTAS E JUROS DE MORA	-	-
1919.00.00.00	MULTAS DE OUTRAS ORIGENS	-	-
1919.15.00.00	MULTAS PREVISTAS NA LEGISLAÇÃO DE TRÂNSITO	-	-
1919.28.00.00	MULTAS DECOR. DA OPER. DO TRANSP. ROD. DE PASSAG. E CARGAS	-	-
1919.99.00.00	OUTRAS MULTAS	-	-
1920.00.00.00	INDENIZACOES E RESTITUICOES	-	-
1930.00.00.00	RECEITA DA DÍVIDA ATIVA	-	-
1931.00.00.00	RECEITA DA DÍVIDA ATIVA TRIBUTARIA	-	-
1990.00.00.00	RECEITAS DIVERSAS	-	-
1990.99.00.00	OUTRAS RECEITAS	-	-
1990.99.01.00	FMDMA - LEI	-	-
1990.99.02.00	RECEITA DE PREÇO DO D.O.M.	-	-
1990.99.03.00	FEIRAS E MERCADOS	-	-
1990.99.04.00	ENTRADA DE EXPEDIENTE	-	-
1990.99.05.00	RECEITA DE CEMITERIOS	-	-
1990.99.07.00	DEMAIS RECEITAS	-	-
1990.99.08.00	RECEITA DE DOACOES	-	-
1990.99.09.00	RECEITA DE USO DE BEM PUBLICO	-	-
1990.99.11.00	VENDAS DE EDITAIS DE LICITAÇÃO	-	-
1990.99.12.00	RECEITA DE RESGATE DE ANIMAIS	-	-
1990.99.14.00	MANUTENCAO DO PARQUE PONTE DOS BILHARES	-	-
1990.99.99.00	DEMAIS RECEITAS	-	-
2000.00.00.00	RECEITAS DE CAPITAL	-	-
2100.00.00.00	OPERACOES DE CREDITO	-	-
2110.00.00.00	OPERACOES DE CREDITO INTERNAS	-	-
2114.00.00.00	OPERAÇÕES DE CRÉDITO INTERNAS - CONTRATUAIS	-	-
2114.03.02.00	PROGRAMA SANEAMENTO PARA TODOS-MINDU/SEMOSBH	-	-
2114.05.00.00	OPERAÇÕES DE CRÉDITO INTERNAS PARA PROG. DE MODERNIZ. DA ADM. PÚBLICA	-	-
2114.05.01.00	PNAFM - PROG.NAC.APOIO A GESTAO ADM. FISC. MUNIC.	-	-
2114.99.00.00	OUTRAS OPERAÇÕES DE CRÉDITO INTERNAS - CONTRATUAIS	-	-
2114.99.04.00	COMPLEXO VIÁRIO/SEMOSBH - BNDS	-	-
2120.00.00.00	OPERACOES DE CREDITO EXTERNAS	-	-
2123.00.00.00	OPERACOES DE CREDITO EXTERNAS - CONTRATUAIS	-	-
2123.99.00.00	OUTRAS OPERACOES DE CREDITO EXTERNAS - CONTRATUAIS	-	-
2123.99.01.00	PROURBIS - PROG.DE DES.URB. E INC.SÓCIO-AMB.DE MANAUS	-	-
2123.99.02.00	PRÓ-MANAUS - CAF/SEMOSBH	-	-
2200.00.00.00	ALIENACAO DE BENS	-	-
2210.00.00.00	ALIENACAO DE BENS MOVEIS	-	-
2220.00.00.00	ALIENACAO DE BENS IMOVEIS	-	-
2400.00.00.00	TRANSFERENCIAS DE CAPITAL	-	-
2470.00.00.00	TRANSFERENCIAS DE CONVENIOS	-	-
2471.00.00.00	TRANSFERENCIAS DE CONVENIOS DA UNIAO	-	-
2471.01.00.00	TRANSF. DE CONVENIO DA UNIAO PARA O SUS	-	-
2471.01.02.00	CONV. N. 1651 - CASA DE SAUDE DA MULHER	-	-
2471.99.00.00	OUTRAS TRANSFERENCIAS DE CONVENIO DA UNIAO	-	-
2471.99.01.00	CONV. MIN. CIDADES Nº 192.785-24/06 - UNID. HAB. - BURITIS I	-	-
2471.99.13.00	CONV. MIN. CIDADES Nº 0174.847-21/05 - IMTU	-	-
2471.99.21.00	CONV. MIN. JUST. Nº140/07- SENASP/MJ/SEMSIN	-	-
2471.99.24.00	CONV. MIN. CIDADES Nº 192.786-38/06 - UNID. HAB. - REG. ASSENT.	-	-
2471.99.25.00	CONV. MIN. CIDADES Nº 218.698-31/07 - UNID. HAB. - TARUMÁ	-	-
2471.99.26.00	CONV. MIN. TRAB. Nº112/2006- MTE/SPPE/CODEFAT/SEMDEL	-	-
2472.00.00.00	TRANSFERENCIA DE CONVENIOS DO ESTADO	-	-

2472.99.00.00	OUTRAS TRANSFERENCIAS DE CONVENIO DOS ESTADOS	-			
2472.99.01.00	CONV. Nº 010/2007 - ESTADO DO AMAZONAS/GPI/IMTU	-			
9000.00.00.00	DEDUÇÕES DA RECEITA CORRENTE				-
9700.00.00.00	DEDUÇÕES DAS TRANSFERÊNCIAS CORRENTES				-
9720.00.00.00	DEDUÇÕES DAS TRANSFERÊNCIAS INTERGOVERNAMENTAIS			-	
9721.00.00.00	DEDUÇÕES DAS TRANSFERÊNCIAS DA UNIAO			-	
9721.01.00.00	DEDUÇÃO DE RECEITA PARA A FORMAÇÃO DO FUNDEB - TRANSF. DA UNIAO	-			
9721.01.02.00	DEDUÇÃO DE RECEITA PARA FORMAÇÃO DO FUNDEB (FPM)	-			
9721.01.05.00	DEDUÇÃO DE RECEITA PARA FORMAÇÃO DO FUNDEB (IPTR)	-			
9722.00.00.00	DEDUÇÃO DAS TRANSFERÊNCIAS DOS ESTADOS			-	
9722.01.00.00	DEDUÇÃO DE RECEITA - TRANSFERÊNCIAS DOS ESTADOS	-			
9722.01.01.00	DEDUÇÃO DE RECEITA PARA FORMAÇÃO DO FUNDEB (ICMS)	-			
9722.01.02.00	DEDUÇÃO DE RECEITA PARA FORMAÇÃO DO FUNDEB (IPVA)	-			
9722.01.04.00	DEDUÇÃO DE RECEITA PARA FORMAÇÃO DO FUNDEB (IFI - EXPORTAÇÃO)	-			
9919.15.00.00	DEDUÇÃO DE RECEITA DO FUNSET	-			
<b>Total</b>					<b>4.270.000</b>

Considerando que o Orçamento do(a) FUNDO MUNICIPAL DE FOMENTO A MICRO E PEQUENA EMPRESA é de R\$ 4.670.000. O total de R\$ 400.000 refere-se a transferências do Município.

**ORÇAMENTO 2009**

PROGRAMA DE TRABALHO

ÓRGÃO: 210901 - FUNDO MUNICIPAL DE FOMENTO A MICRO E PEQUENA EMPRESA

R\$ 1,00

CÓDIGO	ESPECIFICAÇÃO	PROJETO	ATIVIDADE	OPERAÇÕES ESPECIAIS	CONTINGÊNCIA
11.334 .1145.2539	FORTELECIMENTO DOS SETORES ESPECÍFICOS DE MICRO E PEQUENOS EMPREENDIMENTOS				
	OPORTUNIZAR OS MICROS E PEQUENOS EMPREENDIMENTOS A VIABILIZAREM SEUS NEGÓCIOS, VISANDO DAR MAIOR SUPORTE A POLÍTICA DE DESENVOLVIMENTO ECONÔMICO DO MUNICÍPIO DE MANAUS COM O OBJETIVO DE GERAR EMPREGO E RENDA.		4.570.000		
11.334 .4002.2538	MANUTENÇÃO ADMINISTRATIVA DO FUMIPEQ				
	ADQUIRIR BENS DE CONSUMO, SERVIÇOS DE PESSOAS FÍSICAS E JURÍDICAS PARA O BOM DESEMPENHO DAS ATIVIDADES DO FUMIPEQ		100.000		
<b>TOTAL GERAL</b>					<b>4.670.000</b>

210901 FUNDO MUNICIPAL DE FOMENTO A MICRO E PEQUENA EMPRESA  
2622 DETALHAMENTO ORÇAMENTARIO POR ESFERA

2009  
R\$ 1,00

ESFERA	PROGRAMA	FU	SFU	T	PESSOAL E JUROS E ENCARGOS	OUTRAS DESPESAS CORRENTES	GRUPOS INVESTIMENTO	INVERSOES FINANCEIRAS	AMORTIZACAO DA DIVIDA	TOTAL
<b>FISCAL</b>										
	1145 TRANSFERÊNCIA PARA AGENTE FINANCEIRO									
	2539 FORTALECIMENTO DOS SETORES ESPECÍFICOS DE MICRO E PEQUENOS EMPREENDIMENTOS	11	334	A		30.000		4.540.000		4.570.000
	4002 PROGRAMA DE GESTÃO ADMINISTRATIVA									
	2538 MANUTENÇÃO ADMINISTRATIVA DO FUMIPEQ	11	334	A		100.000				100.000
<b>TOTAL GERAL DA ESFERA</b>						130.000		4.540.000		4.670.000
<b>TOTAL GERAL DA UNIDADE</b>						130.000		4.540.000		4.670.000
FU = FUNÇÃO										
SFU = SUBFUNÇÃO										
T = TIPO DA AÇÃO: P - PROJETO										
A - ATIVIDADE										
E - OPERAÇÕES ESPECIAIS										
O - OUTRAS AÇÕES										

**CONTROLADORIA GERAL DO MUNICÍPIO**

Prefeitura de Manaus

Lei Orçamentária Anual - LOA 2009

2634 - Tabela de Órgãos - Atribuições e Legislação

Órgão

**220101 CONTROLADORIA GERAL DO MUNICÍPIO****Atribuições:**

- Zelar pela observância dos princípios da administração pública;
- Exercer a coordenação geral, a orientação normativa, a supervisão técnica e a realização de atividades inerentes ao controle interno do Município;
- Exercer o controle sobre o cumprimento das metas estabelecidas no Plano Plurianual e na Lei de Diretrizes Orçamentárias e a execução dos programas de governo e dos orçamentos do Município;
- Comprovar a legalidade e avaliar os resultados da gestão orçamentária, financeira, operacional e patrimonial dos órgãos e entidades do Município, da aplicação de subvenção e renúncia de receita, bem como da aplicação de recursos públicos por pessoas físicas e entidades de direito privado;
- Avaliar a execução dos contratos de gestão com órgãos públicos, empresas estatais, organizações não governamentais e empresas privadas prestadoras de serviço público, concedidos ou privatizados;
- Realizar auditoria nos sistemas contábil, financeiro, orçamentário e patrimonial;
- Efetuar estudos e propor medidas com vistas à racionalização dos gastos públicos;
- Criar condições para o exercício do controle social sobre os programas contemplados com recursos de orçamento do Município;
- Apoiar a Logística Interna no exercício de suas missões institucionais;
- Exercer outras atribuições correlatas.

**Legislação:**

- Lei Municipal nº 386, de 15.04.97;
- Lei Municipal nº 470, de 21.01.99;
- Decreto Municipal nº 4.934, de 04.04.00;
- Lei Municipal nº 590, de 13.03.01;
- Lei Municipal nº 761, de 04.05.04;
- Lei Municipal nº 772, de 25.06.04;
- Lei Municipal nº 936, de 20.01.06;
- Decreto Municipal nº 8.418, de 20.04.06.

## ORGANOGRAMA DA CONTROLADORIA GERAL DO MUNICÍPIO – CGM

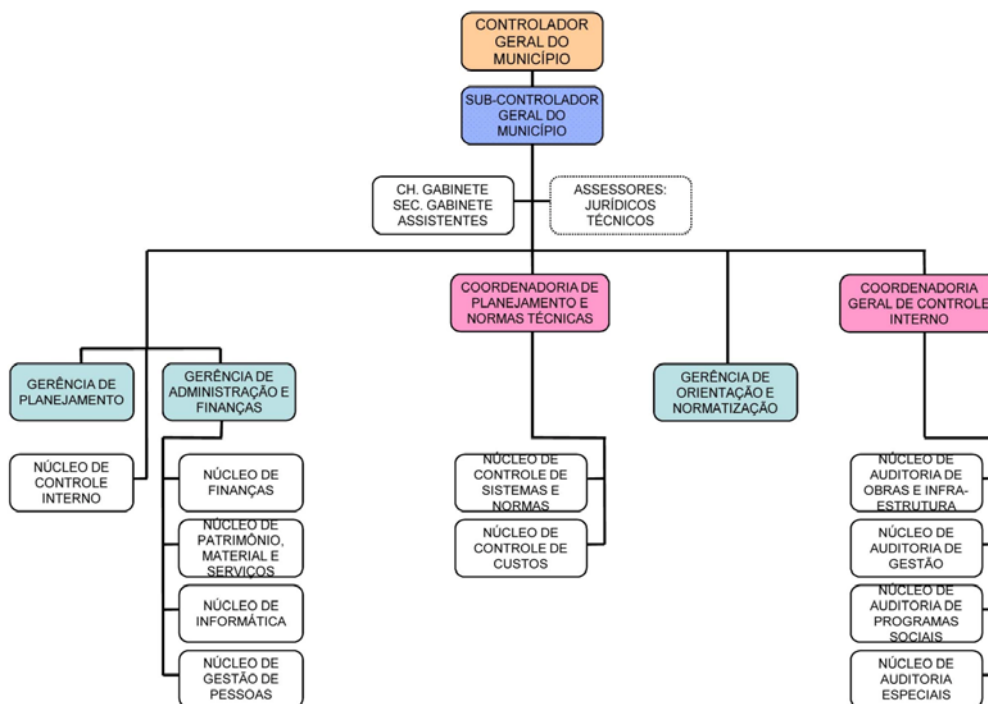

## ORÇAMENTO 2009

## PROGRAMA DE TRABALHO

ÓRGÃO: 220101 - CONTROLADORIA GERAL DO MUNICÍPIO

R\$ 1,00

CÓDIGO	ESPECIFICAÇÃO	PROJETO	ATIVIDADE	OPERAÇÕES ESPECIAIS	CONTINGÊNCIA
04.122.4002.2038	FOLHA DE PESSOAL DA CGM CONTABILIZAR AS DESPESAS DE NATUREZA SALARIAL DECORRENTES DO EFETIVO EXERCÍCIO DE CARGO, EMPREGO OU FUNÇÃO DE CONFIANÇA NO SETOR PÚBLICO E RESULTANTE DE PAGAMENTO DE PESSOAL.		1.791.000		
04.122.4002.2039	MANUTENÇÃO ADMINISTRATIVA DA CGM EFETUAR CONTRATAÇÃO DE SERVIÇOS PARA DAR SUPORTE ÀS ATIVIDADES OPERACIONAIS DA SECRETARIA.		80.000		
04.122.4002.2040	SUPRIMENTO DE MATERIAIS DA CGM MANter RECURSOS MATERIAIS PARA DAR SUPORTE AS ATIVIDADES OPERACIONAIS ADQUIRINDO NOVOS EQUIPAMENTOS EM APOIO AS ATIVIDADES FINIS		110.000		
04.124.4002.2036	ATIVIDADES DE CONTROLE INTERNO EXERCER O CONTROLE DA LEGALIDADE NA APLICAÇÃO DOS RECURSOS PÚBLICOS DA ADMINISTRAÇÃO DIRETA E INDIRETA.		89.000		
04.128.4037.2656	CAPACITAÇÃO E TREINAMENTO DOS SERVIDORES DA CGM QUALIFICAR SERVIDORES DO CORPO TÉCNICO ATRAVÉS DE CURSOS DE APERFEIÇOAMENTO E ESPECIALIZAÇÃO NAS ÁREAS DE FINANÇAS PÚBLICAS, CONTABILIDADE, DIREITO, ADMINISTRAÇÃO PÚBLICA E OUTROS.		40.000		
28.846.5001.5092	ENCARGOS ESPECIAIS DA CGM EFETUAR PAGAMENTO DE CONTRIBUIÇÕES REFERENTE ÀS DESPESAS COM INSS, FGTS, MANAUSMED, MANAUSPREV, OBRIGAÇÕES TRIBUTÁRIAS E CONTRIBUTIVAS, INCLUSIVE PARCELAMENTOS, EXCETUANDO-SE AQUELAS QUE NÃO INCIDEM SOBRE A FOLHA DE PESSOAL			258.000	
TOTAL GERAL					2.368.000

220101 CONTROLADORIA GERAL DO MUNICÍPIO

2009

2622 DETALHAMENTO ORÇAMENTARIO POR ESFERA

R\$ 1,00

ESFERA	PROGRAMA	FU	SFU	T	PESSOAL E ENCARGOS	JUROS E ENCARGOS DA DÍVIDA	OUTRAS DESPESAS CORRENTES	GRUPOS INVESTIMENTO	INVERSOES FINANCEIRAS	AMORTILIZACAO DA DÍVIDA	TOTAL
FISCAL											
	4002 PROGRAMA DE GESTÃO ADMINISTRATIVA										
	2036 ATIVIDADES DE CONTROLE INTERNO										
		04	124	A			89.000				89.000
	2038 FOLHA DE PESSOAL DA CGM										
		04	122	A	1.747.000		44.000				1.791.000
	2039 MANUTENÇÃO ADMINISTRATIVA DA CGM										
		04	122	A			80.000				80.000
	2040 SUPRIMENTO DE MATERIAIS DA CGM										
		04	122	A			40.000	70.000			110.000
	4037 PROMOVER A FORMAÇÃO DO PROFISSIONAL SERVIDOR										
	2656 CAPACITAÇÃO E TREINAMENTO DOS SERVIDORES DA CGM										
		04	128	A			40.000				40.000
TOTAL GERAL DA ESFERA					1.747.000		293.000	70.000			2.110.000



220101 CONTROLADORIA GERAL DO MUNICÍPIO									2009
2622 DETALHAMENTO ORÇAMENTARIO POR ESFERA									R\$ 1,00
ESFERA	PROGRAMA	FU SPU T	PESSOAL E JUROS E ENCARGOS	ENCARGOS DA DÍVIDA	OUTRAS DESPESAS CORRENTES	GRUPOS INVESTIMENTO	INVERSOES FINANCEIRAS	AMORTIZACAO DA DÍVIDA	TOTAL
-----									
SEGURIDADE									
5001 PROGRAMA COM ENCARGOS ESPECIAIS									
5092 ENCARGOS ESPECIAIS DA CGM									
		28 846 E	258.000						258.000
TOTAL GERAL DA ESFERA			258.000						258.000
-----									
TOTAL GERAL DA UNIDADE			2.005.000		293.000	70.000			2.368.000
-----									
FU - FUNCAO									
SPU - SUBFUNCAO									
T - TIPO DA ACAO: P - PROJETO									
A - ATIVIDADE									
E - OPERACOES ESPECIAIS									
Q - OUTRAS ACOES									

**FUNDO MUNICIPAL DE SAÚDE**

Prefeitura de Manaus

Lei Orçamentária Anual - LOA 2009

2634 - Tabela de Órgãos - Atribuições e Legislação

**Órgão**

## 230101 SECRETARIA MUNICIPAL DE SAÚDE

**Atribuições:**

- Formular, regulamentar e coordenar a política municipal de saúde;
- Assessorar e apoiar a organização dos sistemas locais de saúde;
- Acompanhar e avaliar a situação da saúde e da prestação de serviços;
- Prestar serviços de saúde, através de unidades especializadas de vigilância sanitária e epidemiológica;
- Promover uma política de recursos humanos, adequada às necessidades da população e em consonância com orientação do Sistema Único de Saúde;
- Apropriar-se de novas tecnologias e métodos, através do desenvolvimento de pesquisas;
- Integrar e articular parcerias com a sociedade e outras instituições;
- Desenvolver política de comunicação e informação, visando à melhoria da qualidade de vida da população;
- Exercer outras atribuições correlatas, nos termos regulamentares.

**Legislação:**

Lei Municipal nº 175, de 10.03.93;  
Lei Municipal nº 180, de 29.04.93;  
Decreto Municipal nº 1.589, de 25.06.93;  
Lei Municipal nº 232, de 29.12.93;  
Lei Municipal nº 335, de 19.03.96;  
Decreto Municipal nº 3.383, de 02.07.96;  
Lei Municipal nº 392, de 27.06.97;  
Lei Municipal nº 470, de 21.01.99;  
Decreto Municipal nº 4.934, de 04.04.00;  
Lei Municipal nº 590, de 13.03.01;  
Decreto Municipal nº 6.008, de 26.12.01;  
Lei Municipal nº 761, de 04.05.04;  
Lei Municipal nº 772, de 25.06.04;  
Lei Municipal nº 936, de 20.01.06;  
Decreto Municipal nº 8.415, de 20.04.06.



Prefeitura de Manaus

Lei Orcamentária Anual - LOA 2009

2634 - Tabela de Órgãos - Atribuições e Legislação

**Órgão**

## 230901 FUNDO MUNICIPAL DE SAÚDE

**Atribuições:**

- Assistir às pessoas por intermédio de ações de promoção, proteção e recuperação da saúde, com a realização integrada das ações curativas e preventivas;
- Planejar, organizar, gerir, controlar, acompanhar e avaliar as ações e os serviços que lhe são inerentes, tais como:
  - a) vigilância epidemiológica;
  - b) vigilância sanitária ;
  - c) vigilância nutricional e orientação alimentar;
  - d) proteção e recuperação da saúde do trabalho;
- Colaborar na formulação, planejamento e execução das políticas de:
  - a) saneamento básico em articulação com o Estado e a União e demais órgãos;
  - b) medicamentos, equipamentos imunobiológicos e outros insumos de interesse à saúde, bem como, participar na sua produção;
  - c) sangue e seus derivados
- Participar no controle e na fiscalização da produção, transporte, guarda e utilização de substâncias e produtos psicoativos, tóxicos e radioativos;
- Incrementar, em sua área de atuação o desenvolvimento científico e tecnológico;
- Garantir a capacitação permanente de recursos humanos, em seu âmbito de ação.

**Legislação:**

Lei Municipal nº 066, de 11.06.91.

# Organograma da Secretaria Municipal de Saúde - SEMSA

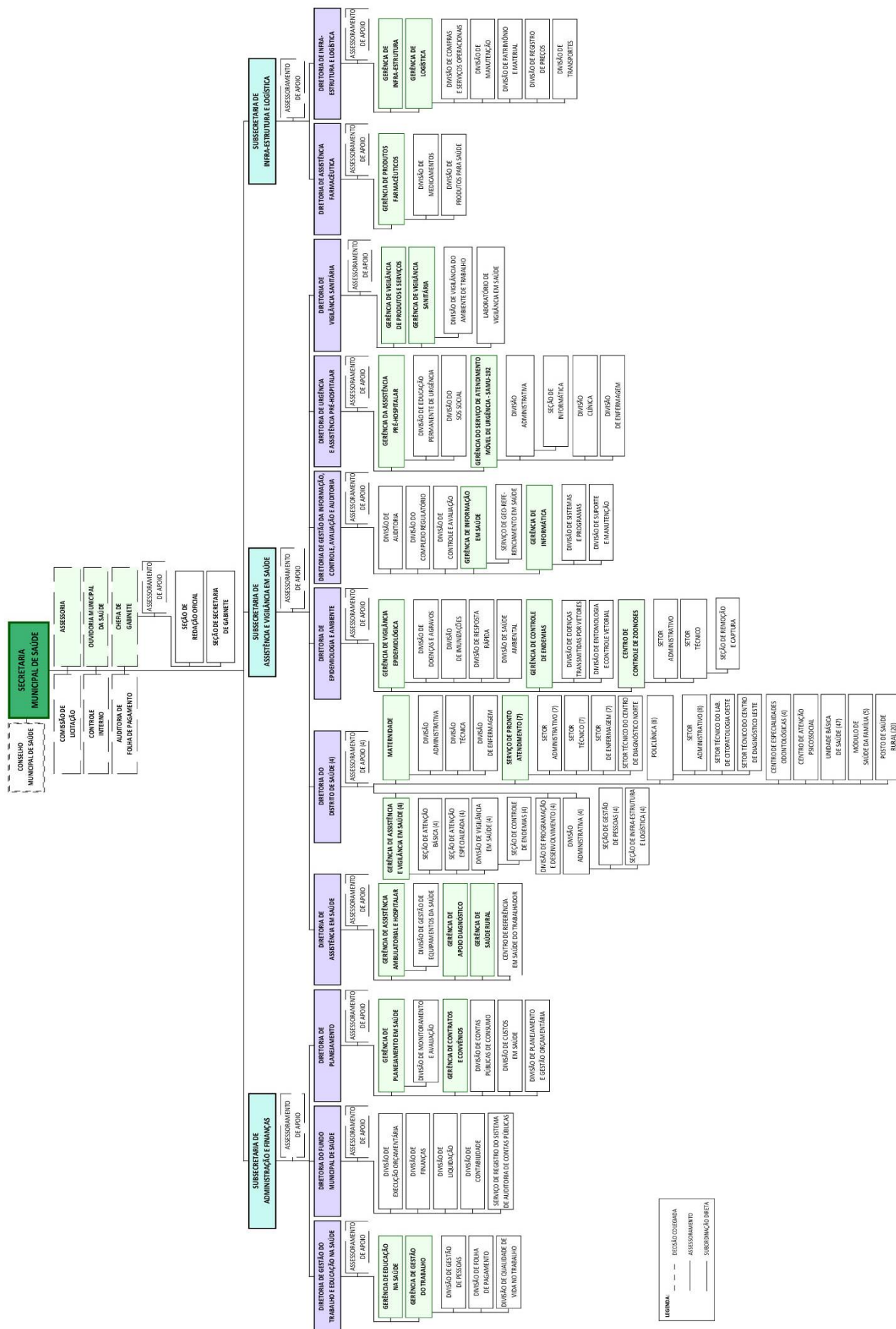

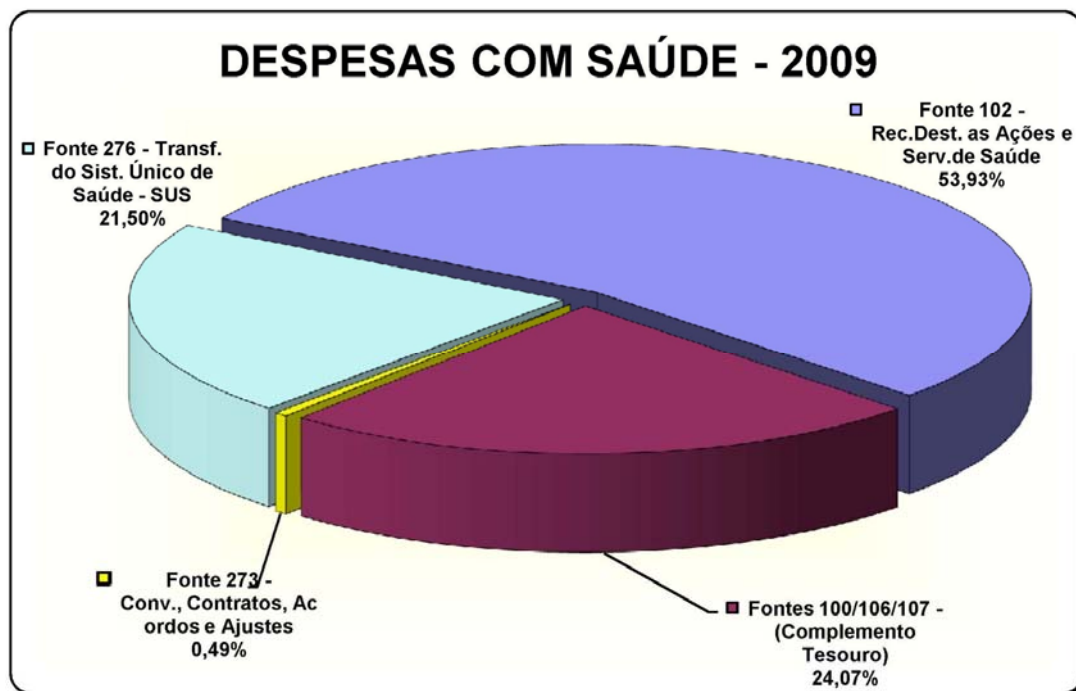

Aplicação Mínima em Saúde - Até 2005 deverá ser 15 % desta Base de Cálculo - EC n.º 29, DE13-09-2000<sup>(1)</sup>

R\$1,00

Itens de Receita	Projeção Receita 2009	Aplicação Mínima
<b>1. Resultante de Impostos</b>	<b>449.450.000</b>	<b>67.418.000</b>
IPTU	40.000.000	6.000.000
ITBI	21.320.000	3.198.000
IRRF	57.117.000	8.568.000
ISS	331.013.000	49.652.000
<b>2. Transf. Constitucionais de Impostos</b>	<b>967.276.000</b>	<b>145.091.000</b>
FPM	211.386.000	31.708.000
ITR	46.000	7.000
ICMS	667.000.000	100.050.000
IPVA	79.263.000	11.889.000
Lei nº 87/96	-	-
IPI-Exportação	9.559.000	1.434.000
Imposto s/Ouro	22.000	3.000
<b>4. Outras Receitas</b>	<b>26.000.000</b>	<b>3.900.000</b>
Dívida Ativa Tributária e Multas e Juros de Mora de Tributos	26.000.000	3.900.000
<b>TOTAL (1. + 2. + 3. + 4.)</b>	<b>1.442.726.000</b>	<b>216.409.000</b>

(1) Percentual válido até o ano de 2005. Lei Complementar Federal determinará o percentual mínimo de aplicação da receita de impostos em serviços de saúde. Enquanto não aprovada essa norma federal, permanecerá válido o percentual de 15%.

## II - ORÇAMENTO DA SAÚDE 2009

Valor - R\$ 1,00

SEMSA/Fundo Municipal de Saúde	401.244.000
( - ) Convênios	1.970.000
( - ) Transferências do SUS, inclusive Aplicações	86.270.000
<b>= APLICAÇÃO EM SAÚDE COM RECEITAS DE IMPOSTOS</b>	<b>313.004.000</b>

% DE APLICAÇÃO DA RECEITA DE IMPOSTOS

21,70%

**Poder Executivo****Prefeitura de Manaus**

2621 - RECEITA PREVISTA PARA O EXERCÍCIO DE 2009 - FUNDO MUNICIPAL DE SAÚDE

Código	Especificação	Alíneas Subalíneas	Subfontes Rubricas	Categoria Econômica Fonte
1000.00.00.00	RECEITAS CORRENTES			86.270.000
1100.00.00.00	RECEITA TRIBUTARIA			-
1110.00.00.00	IMPOSTOS		-	-
1112.00.00.00	IMPOSTO SOBRE O PATRIMONIO E A RENDA		-	-
1112.02.00.00	IMPOSTO SOBRE A PROPRIEDADE PREDIAL E TERRITORIAL URBANA	-		
1112.02.01.00	IMPOSTO PREDIAL	-		
1112.02.02.00	IMPOSTO TERRITORIAL	-		
1112.04.00.00	IMPOSTO SOBRE A RENDA E PROVENTOS DE QUALQUER NATUREZA	-		
1112.04.31.00	IRRF SOBRE OS RENDIMENTOS DO TRABALHO	-		
1112.08.00.00	IMPOSTO SOBRE A TRANSMISSAO DE BENS IMOVEIS -ITBI	-		
1113.00.00.00	IMPOSTO SOBRE A PRODUCAO E A CIRCULACAO		-	-
1113.05.00.00	IMPOSTO SOBRE SERVICOS DE QUALQUER NATUREZA	-		
1120.00.00.00	TAXAS		-	-
1121.00.00.00	TAXAS PELO EXERCICIO DO PODER DE POLICIA		-	-
1121.16.00.00	TAXA DE FISCALIZACAO DE OBRAS	-		
1121.25.00.00	TAXA DE LICENCA PARA FUNC. DE ESTAB. COMERC., IND. E PREST. DE SERVICOS	-		
1121.25.01.00	TAXA DE LOCALIZACAO	-		
1121.25.02.00	TAXA DE VERIFICACAO DE FUNCIONAMENTO REGULAR	-		
1121.26.00.00	TAXA DE PUBLICIDADE COMERCIAL	-		
1121.27.00.00	TAXA DE APREENSÃO E DEPÓSITO	-		
1121.30.00.00	TAXA DE AUTORIZAÇÃO DE FUNCIONAMENTO DE TRANSPORTE	-		
1121.31.00.00	TAXA DE UTILIZAÇÃO DE ÁREA DE DOMÍNIO PÚBLICO	-		
1121.32.00.00	TAXA DE APROVACAO DE PROJETOS DE CONSTRUCAO CIVIL	-		
1121.32.01.00	TAXA DE OUTORGA ONEROSA	-		
1121.32.02.00	TAXA DE EQUIPAMENTO COMUNITARIO	-		
1122.00.00.00	TAXAS PELA PRESTACAO DE SERVICOS		-	-
1200.00.00.00	RECEITAS DE CONTRIBUICOES			-
1220.00.00.00	CONTRIBUICOES ECONOMICAS		-	-
1220.29.00.00	CONTRIBUICAO PARA O CUSTEIO DO SERVIÇO DE ILUMINACAO PUBLICA	-		
1220.99.00.00	OUTRAS CONTRIBUICOES ECONOMICAS	-		
1220.99.03.00	CONTRIB. ECONOMICA P/O DESENV. ECONOMICO LOCAL	-		
1300.00.00.00	RECEITA PATRIMONIAL			1.500.000
1310.00.00.00	RECEITAS IMOBILIARIAS		-	-
1320.00.00.00	RECEITAS DE VALORES MOBILIARIOS		1.500.000	
1330.00.00.00	RECEITA DE CONCESSOES E PERMISSOES		-	-
1600.00.00.00	RECEITAS DE SERVICOS			-
1600.01.00.00	SERVICOS COMERCIAIS	-		
1600.01.02.00	SERVICOS DE COMERCIALIZACAO DE LIVROS, PERIODICOS, MAT. ESCOLARES E PUBLICIDAD	-		
1600.99.00.00	OUTROS SERVICOS	-		
1600.99.01.00	SERVICOS DIVERSOS	-		
1700.00.00.00	TRANSFERENCIAS CORRENTES			84.770.000
1720.00.00.00	TRANSFERENCIAS INTERGOVERNAMENTAIS		84.770.000	
1721.00.00.00	TRANSFERENCIAS DA UNIAO		82.237.000	
1721.01.00.00	PARTICIPACAO NA RECEITA DA UNIAO	-		
1721.01.02.00	COTA-PARTE DO FUNDO DE PARTICIPACAO DOS MUNICIPIOS - FPM	-		
1721.01.05.00	COTA-PARTE DO IMPOSTO SOBRE A PROPRIEDADE TERRITORIAL RURAL	-		
1721.01.32.00	COTA-PARTE IMPOSTO SOBRE OURO	-		
1721.22.00.00	TRANSF. DA COMPENSACAO FINANC. P/ EXPLOR. DE RECUR. NATURAIS	-		
1721.22.20.00	COTA-PARTE DA COMPENS. FINANC. DE REC. MINERAIS - CFEM	-		
1721.22.30.00	COTA-PARTE ROYALTIES - COMPENS. FINANC. P/ PROD. DE PETROLEO	-		
1721.22.70.00	COTA-PARTE DO FUNDO ESPECIAL DO PETROLEO - FEP	-		
1721.33.00.00	TRANSFERENCIA DE RECURSOS DO SISTEMA UNICO DE SAUDE - SUS	82.237.000		
1721.33.10.00	ATENCAO BASICA	49.029.000		
1721.33.13.00	MEDIA E ALTA COMPLEX. AMBULATORIAL E HOSPITALAR	11.209.000		
1721.33.14.00	VIGILANCIA EM SAUDE	14.680.000		
1721.33.15.00	VIGILANCIA SANITARIA	628.000		
1721.33.34.00	ASSISTENCIA FARMACEUTICA FEDERAL	6.611.000		
1721.33.35.00	GESTAO DO SUS	80.000		
1721.34.00.00	TRANSF. DE RECUR. DO FUNDO NAC. DE ASSIST. SOCIAL - FNAS	-		
1721.35.00.00	TRANSF. DE RECUR. DO FUNDO NAC. DO DESENV. DA EDUC. - FNDE	-		
1721.35.01.00	TRANSFERENCIAS DO SALARIO-EDUCACAO	-		
1721.35.02.00	PROG. DINH. DIRETO NA ESCOLA-PDDE	-		
1721.35.03.00	PROG. NAC. DE ALIMENT. ESCOLAR - PNAE	-		
1721.35.04.00	PROGRAMA NAC. DE APOIO AO TRANSPORTE DO ESCOLAR - PNATE	-		
1721.35.09.00	PROG. NAC. DE ALIM. ESCOLAR P/ PRE-ESCOLA - PNAP	-		
1721.35.10.00	PROG. NAC. DE ALIM. ESCOLAR P/ CRECHE - PNAC	-		
1721.35.11.00	PROG. NAC. DE ALIM. ESCOLAR P/ INDÍGENA - PNAI	-		
1722.00.00.00	TRANSFERENCIAS DOS ESTADOS		2.533.000	
1722.01.00.00	PARTICIPACAO NA RECEITA DOS ESTADOS	-		
1722.01.01.00	COTA-PARTE DO ICMS	-		
1722.01.02.00	COTA-PARTE DO IPVA	-		
1722.01.04.00	COTA-PARTE DO IPI SOBRE EXPORTACAO	-		
1722.01.13.00	COTA-PARTE DA CONTRIB. DE INTERV. NO DOMINIO ECONOMICO - CIDE	-		
1722.22.00.00	TRANSFERENCIA DA COTA-PARTE DA COMPENSACAO FINANCEIRA (25%)	-		
1722.22.30.00	ROYALTIES DA PETROBRAS - LEI 7990/89, ART. 9	-		
1722.33.00.00	TRANSF. DE RECUR. DO ESTADO P/ PROG. DE SAUDE - REPAS. FUNDO A FUNDO	2.533.000		
1722.33.34.00	PROGRAMA DE ASSISTENCIA FARMACEUTICA BASICA ESTADUAL	2.533.000		
1724.00.00.00	TRANSFERENCIAS MULTIGOVERNAMENTAIS		-	-
1724.01.00.00	TRANSFERENCIAS DE RECURSOS DO FUNDEB	-		
1724.01.01.00	CONTRIBUICOES AO FUNDEB	-		
1724.01.02.00	EXCESSO FUNDEB	-		
1724.02.00.00	TRANSF. DE RECURSOS DA COMP. DA UNIAO AO FUNDEB	-		
1760.00.00.00	TRANSFERENCIAS DE CONVENIOS		-	-
1761.00.00.00	TRANSFERENCIA DE CONVENIOS DA UNIAO	-		
1761.02.00.00	CONVENIOS DEST. AOS PROGRAMAS DE EDUCACAO	-		
1761.02.01.00	CONV. MIN. EDUC. N. 858.006/2007- FNDE/MEC- PROJovem	-		
1761.02.02.00	CONV. MIN. EDUC. N. 866.083/2007- FNDE/MEC- ED. INCLUSIVA	-		
1761.99.00.00	OUTRAS TRANSF. DE CONVENIOS DA UNIAO	-		
1761.99.01.00	CONV. MIN. DA JUSTICA N. 140/2007- SENASP/MJ/SEMSIN	-		
1761.99.20.00	CONV. MIN. ESPORTES N. 465/2007 - SEGUNDO TEMPO	-		
1761.99.23.00	CONV. MIN. TRAB. Nº112/2006- MTE/SPPE/CODEFAT/SEMDEL	-		
1761.99.28.00	CONV. MIN. M. AMB. N. 0003/2007- MMA/SBF/SEMMMA	-		
1900.00.00.00	OUTRAS RECEITAS CORRENTES			-
1910.00.00.00	MULTAS E JUROS DE MORA		-	-
1911.00.00.00	MULTA E JUROS DE MORA DOS TRIBUTOS		-	-
1918.99.00.00	OUTRAS MULTAS E JUROS DE MORA	-		
1919.00.00.00	MULTAS DE OUTRAS ORIGENS		-	-
1919.15.00.00	MULTAS PREVISTAS NA LEGISLAÇÃO DE TRÂNSITO	-		
1919.28.00.00	MULTAS DECOR. DA OPER. DO TRANSP. ROD. DE PASSAG. E CARGAS	-		
1919.99.00.00	OUTRAS MULTAS	-		
1920.00.00.00	INDENIZACOES E RESTITUICOES		-	-

1930.00.00.00	RECEITA DA DÍVIDA ATIVA			-	
1931.00.00.00	RECEITA DA DÍVIDA ATIVA TRIBUTÁRIA			-	
1990.00.00.00	RECEITAS DIVERSAS			-	
1990.99.00.00	OUTRAS RECEITAS			-	
1990.99.01.00	FMDMA - LEI			-	
1990.99.02.00	RECEITA DE PREÇO DO D.O.M.			-	
1990.99.03.00	FEIRAS E MERCADOS			-	
1990.99.04.00	ENTRADA DE EXPEDIENTE			-	
1990.99.05.00	RECEITA DE CEMITÉRIOS			-	
1990.99.07.00	DEMAIS RECEITAS			-	
1990.99.08.00	RECEITA DE DOAÇÕES			-	
1990.99.09.00	RECEITA DE USO DE BEM PÚBLICO			-	
1990.99.11.00	VENDAS DE EDITAIS DE LICITAÇÃO			-	
1990.99.12.00	RECEITA DE RESGATE DE ANIMAIS			-	
1990.99.14.00	MANUTENÇÃO DO PARQUE PONTE DOS BILHARES			-	
1990.99.99.00	DEMAIS RECEITAS			-	
2000.00.00.00	RECEITAS DE CAPITAL				1.970.000
2100.00.00.00	OPERAÇÕES DE CRÉDITO				-
2110.00.00.00	OPERAÇÕES DE CRÉDITO INTERNAS			-	
2114.00.00.00	OPERAÇÕES DE CRÉDITO INTERNAS - CONTRATUAIS			-	
2114.03.02.00	PROGRAMA SANEAMENTO PARA TODOS-MINDU/SEMOSBH			-	
2114.05.00.00	OPERAÇÕES DE CRÉDITO INTERNAS PARA PROG. DE MODERNIZ. DA ADM. PÚBLICA			-	
2114.05.01.00	PNAFM - PROG.NAC.APOIO A GESTÃO ADM. FISC. MUNIC.			-	
2114.99.00.00	OUTRAS OPERAÇÕES DE CRÉDITO INTERNAS - CONTRATUAIS			-	
2114.99.04.00	COMPLEXO VIÁRIO/SEMOSBH - BNDS			-	
2120.00.00.00	OPERAÇÕES DE CRÉDITO EXTERNAS			-	
2123.00.00.00	OPERAÇÕES DE CRÉDITO EXTERNAS - CONTRATUAIS			-	
2123.99.00.00	OUTRAS OPERAÇÕES DE CRÉDITO EXTERNAS - CONTRATUAIS			-	
2123.99.01.00	PROURBIS - PROG.DE DES.URB. E INC.SÓCIO-AMB.DE MANAUS			-	
2123.99.02.00	PRÓ-MANAUS - CAF/SEMOSBH			-	
2200.00.00.00	ALIEENACAO DE BENS				-
2210.00.00.00	ALIEENACAO DE BENS MOVEIS			-	
2220.00.00.00	ALIEENACAO DE BENS IMOVEIS			-	
2400.00.00.00	TRANSFERENCIAS DE CAPITAL				1.970.000
2470.00.00.00	TRANSFERENCIAS DE CONVENIOS			1.970.000	
2471.00.00.00	TRANSFERENCIAS DE CONVENIOS DA UNIAO			1.970.000	
2471.01.00.00	TRANSF. DE CONVENIO DA UNIAO PARA O SUS	1.970.000			
2471.01.02.00	CONV. N. 1651 - CASA DE SAUDE DA MULHER	1.970.000			
2471.99.00.00	OUTRAS TRANSFERENCIAS DE CONVENIO DA UNIAO			-	
2471.99.01.00	CONV. MIN. CIDADES Nº 192.785-24/06 - UNID. HAB. - BURITIS I			-	
2471.99.13.00	CONV. MIN. CIDADES Nº 0174.847-21/05 - IMTU			-	
2471.99.21.00	CONV. MIN. JUST. Nº140/07- SENASP/MJ/SEMSIN			-	
2471.99.24.00	CONV. MIN. CIDADES Nº 192.786-38/06 - UNID. HAB. - REG. ASSENT.			-	
2471.99.25.00	CONV. MIN. CIDADES Nº 218.698-31/07 - UNID. HAB. - TARUMÁ			-	
2471.99.26.00	CONV. MIN. TRAB. Nº112/2006- MTE/SPPE/CODEFAT/SEMDEL			-	
2472.00.00.00	TRANSFERENCIA DE CONVENIOS DO ESTADO			-	
2472.99.00.00	OUTRAS TRANSFERENCIAS DE CONVENIO DOS ESTADOS			-	
2472.99.01.00	CONV. Nº 010/2007 - ESTADO DO AMAZONAS/GPI/IMTU			-	
9000.00.00.00	DEDUÇÕES DA RECEITA CORRENTE				-
9700.00.00.00	DEDUÇÕES DAS TRANSFERENCIAS CORRENTES				-
9720.00.00.00	DEDUÇÕES DAS TRANSFERENCIAS INTERGOVERNAMENTAIS			-	
9721.00.00.00	DEDUÇÕES DAS TRANSFERENCIAS DA UNIAO			-	
9721.01.00.00	DEDUCAO DE RECEITA PARA A FORMACAO DO FUNDEB - TRANSF. DA UNIAO			-	
9721.01.02.00	DEDUCAO DE RECEITA PARA FORMACAO DO FUNDEB (FPM)			-	
9721.01.05.00	DEDUCAO DE RECEITA PARA FORMACAO DO FUNDEB (IPTR)			-	
9722.00.00.00	DEDUCAO DAS TRANSFERENCIAS DOS ESTADOS			-	
9722.01.00.00	DEDUCAO DE RECEITA - TRANSFERENCIAS DOS ESTADOS			-	
9722.01.01.00	DEDUCAO DE RECEITA PARA FORMACAO DO FUNDEB (ICMS)			-	
9722.01.02.00	DEDUCAO DE RECEITA PARA FORMACAO DO FUNDEB (IPVA)			-	
9722.01.04.00	DEDUCAO DE RECEITA PARA FORMACAO DO FUNDEB (IPI - EXPORTAÇÃO)			-	
9919.15.00.00	DEDUCAO DE RECEITA DO FUNSET			-	
Total					88.240.000

Considerando que o Orçamento do(a) FUNDO MUNICIPAL DE SAÚDE é de R\$ 401.244.000. O total de R\$ 313.004.000 refere-se a transferências do Município.

## ORÇAMENTO 2009

### PROGRAMA DE TRABALHO

ÓRGÃO: 230901 - FUNDO MUNICIPAL DE SAÚDE

R\$ 1,00

CÓDIGO	ESPECIFICAÇÃO	PROJETO	ATIVIDADE	OPERAÇÕES ESPECIAIS	CONTINGÊNCIA
10.122.4002.2592	GESTÃO DO CONSELHO MUNICIPAL DE SAÚDE IMPLEMENTAR AÇÕES DE CONTROLE SOCIAL; PROMOVER O CONTROLE SOCIAL SOBRE OS GASTOS DA ÁREA DE SAÚDE; ASSEGURAR A PARTICIPAÇÃO DOS CONSELHEIROS E SERVIDORES EM EVENTOS NACIONAL, ESTADUAIS E MUNICIPAIS; DOTAR DE MATERIAIS, EQUIPAMENTOS E TECNOLOGIA DE INFORMAÇÃO O CMS E CONTRATAR SERVIÇOS DE CONSULTORIA PARA ATENDER ÀS NECESSIDADES DO CMS.		550.000		
10.122.4002.2593	GESTÃO MUNICIPAL DO SUS MANter as AÇÕES DE CONTROLE, AVALIAÇÃO, AUDITORIA, E REGULAÇÃO DOS ESTABELECIMENTOS ASSISTENCIAIS DE SAÚDE-EAS, QUE PRESTAM SERVIÇOS AO SUS; MANter ESTRUTURADA A CENTRAL DE MARCAÇÃO DE CONSULTAS; ESTRUTURAR AS AÇÕES DE PLANEJAMENTO, MONITORAMENTO E AVALIAÇÃO DA SEMSA; IMPLANTAR E ESTRUTURAR NA SEMSA, O MODELO DE GESTÃO DO PROGRAMA NACIONAL DE GESTÃO PÚBLICA E DESBUROCRATIZAÇÃO - GESPÚBLICA; AMPLIAR E ASSEGURAR O ACOMPANHAMENTO DA TECNOLOGIA DE INFORMAÇÃO; AMPLIAR, INSTRUMENTALIZAR, IMPLANTAR E MANter CANAIS DE ACESSO DO USUÁRIO CIDADÃO AOS SERVIÇOS DE SAÚDE.		5.534.000		
10.122.4002.2595	REFORMA NA GESTÃO MUNICIPAL DO SUS REFORMAR AS SEDES DOS DISTRITOS DE SAÚDE.		350.000		
10.122.4002.2596	PESSOAL E ENCARGOS SOCIAIS DA GESTÃO MUNICIPAL DO SUS PAGAMENTO DE PESSOAL, ENCARGOS SOCIAIS, OBRIGAÇÕES PATRONAIS, INDENIZAÇÕES E BENEFÍCIOS AOS SERVIDORES DA ÁREA MEIO DA SAÚDE.		72.256.000		
10.128.4037.2591	GESTÃO DA EDUCAÇÃO NA SAÚDE PROMOVER O DESENVOLVIMENTO DOS SERVIDORES ATRAVÉS DA PARTICIPAÇÃO EM CURSOS DE APERFEIÇOAMENTO, ATUALIZAÇÃO, ESPECIALIZAÇÃO E MESTRADO EM ÁREAS DE INTERESSE DA SEMSA;		1.516.000		

**ORÇAMENTO 2009**  
**PROGRAMA DE TRABALHO**  
**ÓRGÃO: 230901 - FUNDO MUNICIPAL DE SAÚDE**

R\$ 1,00

CÓDIGO	ESPECIFICAÇÃO	PROJETO	ATIVIDADE	OPERAÇÕES ESPECIAIS	CONTINGÊNCIA
10.301.1154.1286	EXPANSÃO E AMPLIAÇÃO NA ATENÇÃO BÁSICA				
	CONSTRUIR E EQUIPAR MÓDULOS DE SAÚDE DA FAMÍLIA	5.767.000			
10.301.1154.2600	GESTÃO DA ATENÇÃO BÁSICA				
	ESTRUTURAR E FORTALECER A ESTRATÉGIA SAÚDE DA FAMÍLIA; MANTER E AMPLIAR AÇÕES DE PROMOÇÃO, PREVENÇÃO E RECUPERAÇÃO DA SAÚDE DA POPULAÇÃO COM O DESENVOLVIMENTO DE AÇÕES ESTRATÉGICAS NAS ÁREAS DE: SAÚDE DA PESSOA IDOSA; SAÚDE DA CRIANÇA E DO ADOLESCENTE; SAÚDE DA MULHER; CONTROLE DA HIPERTENSÃO ARTERIAL E DIABETES MELLITUS; SAÚDE BUCAL; SAÚDE MENTAL; SAÚDE DA PESSOA COM DEFICIÊNCIA; SAÚDE INDÍGENA; SAÚDE DA POPULAÇÃO RURAL;		18.676.000		
10.301.1154.2603	PESSOAL E ENCARGOS SOCIAIS DA ATENÇÃO BÁSICA				
	PAGAMENTO DE PESSOAL, ENCARGOS SOCIAIS, OBRIGAÇÕES PATRONAIS, INDENIZAÇÕES E BENEFÍCIOS AOS SERVIDORES DA ÁREA FIM DA ATENÇÃO BÁSICA.		127.109.000		
10.301.1154.2605	REFORMA NA ATENÇÃO BÁSICA				
	REFORMAR OS ESTABELECIMENTOS ASSISTENCIAIS DE SAÚDE, DOTANDO-OS DE INFRA-ESTRUTURA NECESSÁRIA PARA O BOM FUNCIONAMENTO.		3.000.000		
10.302.1155.1289	EXPANSÃO E AMPLIAÇÃO NA ASSISTÊNCIA DE MÉDIA E ALTA COMPLEXIDADE AMBULATORIAL E HOSPITALAR				
	CONSTRUIR E EQUIPAR BASES OPERACIONAIS DO SAMU E AMPLIAR A MATERNIDADE DR. MOURA TAPAJÓZ.	700.000			
10.302.1155.2606	GESTÃO DA ASSISTÊNCIA DE MÉDIA E ALTA COMPLEXIDADE AMBULATORIAL E HOSPITALAR				
	IMPLEMENTAR A ASSISTÊNCIA À SAÚDE DA POPULAÇÃO RESIDENTE NO MUNICÍPIO DE MANAUS, DAS ÁREAS URBANA E RURAL, E POPULAÇÃO REFERENCIADA, ASSEGURANDO A INTEGRALIDADE DAS AÇÕES; PRESTAR ATENÇÃO EM URGÊNCIA BÁSICA NOS ESTABELECIMENTOS ASSISTENCIAIS DE SAÚDE; ASSEGURAR A OFERTA DE PROCEDIMENTOS EM PATOLOGIA CLÍNICA, IMAGENOLOGIA E MÉTODOS GRÁFICOS DE DIAGNÓSTICO; IMPLEMENTAR E MANTER: POLICLÍNICAS, CENTRO DE REFERÊNCIA REGIONAL EM SAÚDE DO TRABALHADOR, SERVIÇOS DE PRONTO ATENDIMENTO, CENTROS DE ESPECIALIDADES, LABORATÓRIOS DE ANÁLISES CLÍNICAS, SERVIÇO DE ATENDIMENTO MÓVEL DE URGÊNCIA- SAMU E A MATERNIDADE DR. MOURA TAPAJÓZ.		16.093.000		
10.302.1155.2607	PESSOAL E ENCARGOS SOCIAIS DA ASSISTÊNCIA DE MÉDIA E ALTA COMPLEXIDADE AMBULATORIAL E HOSPITALAR				
	PAGAMENTO DE PESSOAL, ENCARGOS SOCIAIS, OBRIGAÇÕES PATRONAIS, INDENIZAÇÕES E BENEFÍCIOS AOS SERVIDORES DA ÁREA FIM DA MÉDIA E ALTA COMPLEXIDADE.		109.712.000		
10.302.1155.2609	REFORMA NA ASSISTÊNCIA DE MÉDIA E ALTA COMPLEXIDADE AMBULATORIAL E HOSPITALAR				
	REFORMAR ESTABELECIMENTO ASSISTENCIAL DE SAÚDE, DOTANDO-OS DE INFRA-ESTRUTURA NECESSÁRIA PARA O BOM FUNCIONAMENTO.		1.100.000		
10.303.1156.2610	GESTÃO DA ASSISTÊNCIA FARMACÉUTICA				
	IMPLEMENTAR O PROGRAMA REMÉDIO FÁCIL; ADQUIRIR MEDICAMENTOS, PRODUTOS PARA A SAÚDE E INSUMOS ESTRATÉGICOS PARA SUPRIR A REDE MUNICIPAL DE SAÚDE; ASSEGURAR A DISTRIBUIÇÃO GRATUITA DE MEDICAMENTOS À POPULAÇÃO DO MUNICÍPIO DE MANAUS; GARANTIR A QUALIDADE E A SEGURANÇA DOS INSUMOS DISTRIBUIDOS À POPULAÇÃO; DESENVOLVER AÇÕES ESTRATÉGICAS DESTINADAS À GARANTIA DO USO RACIONAL DO MEDICAMENTO.		17.889.000		
10.304.1157.2611	GESTÃO DA VIGILÂNCIA SANITÁRIA				
	REALIZAR AÇÕES DE VIGILÂNCIA SANITÁRIA; REALIZAR OPERAÇÕES DE ENGENHARIA SANITÁRIA; PROMOVER AÇÕES EDUCATIVAS EM SAÚDE E REALIZAR AÇÕES DE COMBATE AO TABAGISMO.		628.000		
10.305.1158.2612	GESTÃO DA VIGILÂNCIA EPIDEMIOLÓGICA E AMBIENTAL				
	IMPLEMENTAR AS AÇÕES DE CONTROLE DE ENDEMIAS, EM ESPECIAL, MALÁRIA, DENGUE E LEISHMANIOSE; IMPLANTAR O PROGRAMA DA QUALIDADE DA ÁGUA DE CONSUMO HUMANO - VIGIÁGUA; REALIZAR E MANTER AS AÇÕES DE VIGILÂNCIA EPIDEMIOLÓGICA E AMBIENTAL; REALIZAR VIGILÂNCIA EM SAÚDE DO TRABALHADOR; PROMOVER AÇÕES EDUCATIVAS EM SAÚDE; MANTER AS AÇÕES DO CENTRO DE CONTROLE DE ZOONÓSES; REALIZAR VACINAÇÃO HUMANA DE ROTINA E DE CAMPANHA; REALIZAR AÇÕES DE PROFILAXIA DA RAIVA HUMANA E ANIMAL; REALIZAR AÇÕES DE PREVENÇÃO DE DOENÇAS SEXUALMENTE TRANSMISSÍVEIS E AIDS; REALIZAR AÇÕES P/ ELIMINAÇÃO DA HANSENIASE; REALIZAR AÇÕES P/ O CONTROLE DA TUBERCULOSE.		9.409.000		
10.305.1158.2613	PESSOAL E ENCARGOS SOCIAIS DA VIGILÂNCIA EPIDEMIOLÓGICA E AMBIENTAL				
	PAGAMENTO DE PESSOAL, ENCARGOS SOCIAIS, OBRIGAÇÕES PATRONAIS, INDENIZAÇÕES E BENEFÍCIOS AOS SERVIDORES DA ÁREA FIM DA VIGILÂNCIA EM SAÚDE.		10.875.000		
10.306.1159.2616	ALIMENTAÇÃO E NUTRIÇÃO				
	ASSEGURAR A PROMOÇÃO DE EVENTOS ALUSIVOS AO DIA MUNDIAL DA SAÚDE E DIA MUNDIAL DE ALIMENTAÇÃO VOLTADOS À POPULAÇÃO EM GERAL; FORTALECER AÇÕES QUE VISEM À PROMOÇÃO DA SAÚDE POR MEIO DE PRÁTICAS ALIMENTARES SAUDÁVEIS, VISANDO A MELHORIA DA SAÚDE E QUALIDADE DE VIDA DA POPULAÇÃO ASSISTIDA NOS EAS DO MUNICÍPIO; MONITORAR A SITUAÇÃO ALIMENTAR E NUTRICIONAL DA POPULAÇÃO ASSISTIDA POR MEIO DO SISTEMA DE VIGILÂNCIA ALIMENTAR E NUTRICIONAL - SISVAN.		80.000		
<b>TOTAL GERAL</b>					<b>401.244.000</b>



230901 FUNDO MUNICIPAL DE SAÚDE							2009		
2622 DETALHAMENTO ORÇAMENTARIO POR ESFERA							R\$ 1,00		
ESFERA	PROGRAMA	FU	SFU	T	PESSOAL E JUROS E ENCARGOS OUTRAS DESPESAS ENCARGOS DA DÍVIDA	GRUPOS INVESTIMENTO	INVERSOES FINANCEIRAS	AMORTIZACAO DA DÍVIDA	TOTAL
SEGURIDADE									
1154 ATENÇÃO BÁSICA									
1286	EXPANSÃO E AMPLIAÇÃO NA ATENÇÃO BÁSICA	10	301	P		5.767.000			5.767.000
2600	GESTÃO DA ATENÇÃO BÁSICA	10	301	A		18.676.000			18.676.000
2603	PESSOAL E ENCARGOS SOCIAIS DA ATENÇÃO BÁSICA	10	301	A	119.909.000	7.200.000			127.109.000
2605	REFORMA NA ATENÇÃO BÁSICA	10	301	A		1.000.000	2.000.000		3.000.000
1155 ATENÇÃO ESPECIALIZADA									
1289	EXPANSÃO E AMPLIAÇÃO NA ASSISTÊNCIA DE MÉDIA E ALTA COMPLEXIDADE AMBULATORIAL E HOSPITALAR	10	302	P			700.000		700.000
2606	GESTÃO DA ASSISTÊNCIA DE MÉDIA E ALTA COMPLEXIDADE AMBULATORIAL E HOSPITALAR	10	302	A		16.063.000	30.000		16.093.000
2607	PESSOAL E ENCARGOS SOCIAIS DA ASSISTÊNCIA DE MÉDIA E ALTA COMPLEXIDADE AMBULATORIAL E HOSPITALAR	10	302	A	107.582.000	2.130.000			109.712.000
2609	REFORMA NA ASSISTÊNCIA DE MÉDIA E ALTA COMPLEXIDADE AMBULATORIAL E HOSPITALAR	10	302	A		350.000	750.000		1.100.000
1156 ASSISTÊNCIA FARMACÊUTICA									
2610	GESTÃO DA ASSISTÊNCIA FARMACÊUTICA	10	303	A		17.889.000			17.889.000
1157 VIGILÂNCIA SANITÁRIA									
2611	GESTÃO DA VIGILÂNCIA SANITÁRIA	10	304	A		508.000	120.000		628.000
1158 VIGILÂNCIA EPIDEMIOLÓGICA E AMBIENTAL									
2612	GESTÃO DA VIGILÂNCIA EPIDEMIOLÓGICA E AMBIENTAL	10	305	A		8.944.000	465.000		9.409.000
2613	PESSOAL E ENCARGOS SOCIAIS DA VIGILÂNCIA EPIDEMIOLÓGICA E AMBIENTAL	10	305	A	7.907.000	2.968.000			10.875.000
1159 ALIMENTAÇÃO E NUTRIÇÃO									
2616	ALIMENTAÇÃO E NUTRIÇÃO	10	306	A		60.000	20.000		80.000
4002 PROGRAMA DE GESTÃO ADMINISTRATIVA									
2592	GESTÃO DO CONSELHO MUNICIPAL DE SAÚDE	10	122	A	322.000	213.000	15.000		550.000
2593	GESTÃO MUNICIPAL DO SUS	10	122	A		5.434.000	100.000		5.534.000
2595	REFORMA NA GESTÃO MUNICIPAL DO SUS	10	122	A		100.000	250.000		350.000
2596	PESSOAL E ENCARGOS SOCIAIS DA GESTÃO MUNICIPAL DO SUS	10	122	A	71.571.000	685.000			72.256.000
4037 PROMOVER A FORMAÇÃO DO PROFISSIONAL SERVIDOR									
2591	GESTÃO DA EDUCAÇÃO NA SAÚDE	10	128	A		1.504.000	12.000		1.516.000
TOTAL GERAL DA ESFERA					307.291.000	83.724.000	10.229.000		401.244.000
TOTAL GERAL DA UNIDADE					307.291.000	83.724.000	10.229.000		401.244.000
FU - FUNCAO									
SFU - SUBFUNCAO									
T - TIPO DA ACOA: P - PROJETO									
A - ATIVIDADE									
E - OPERACOES ESPECIAIS									
O - OUTRAS ACOES									



Poder Executivo  
Prefeitura de Manaus  
Demonstrativo do Orçamento Democrático

PROGRAMA DE TRABALHO / LOCALIZAÇÃO FÍSICA		2009
230901 - FUNDO MUNICIPAL DE SAÚDE		
10 301 1154 1286 EXPANSÃO E AMPLIAÇÃO NA ATENÇÃO BÁSICA		
4.1 - COMPENSA - COMPENSA I		750.000
6.6 - CIDADE NOVA - NOSSA SENHORA DE FÁTIMA, CIDADE DE DEUS		1.450.000
TOTAL DO PROGRAMA DE TRABALHO		2.200.000
10 301 1154 2603 PESSOAL E ENCARGOS SOCIAIS DA ATENÇÃO BÁSICA		
6.6 - CIDADE NOVA - NOSSA SENHORA DE FÁTIMA, CIDADE DE DEUS		1.250.000
TOTAL DO PROGRAMA DE TRABALHO		1.250.000
TOTAL GERAL DA UNIDADE		3.450.000

## SECRETARIA MUNICIPAL DE CULTURA



Prefeitura de Manaus  
Lei Orçamentária Anual - LOA 2009  
2634 - Tabela de Órgãos - Atribuições e Legislação

### Órgão 250101 SECRETARIA MUNICIPAL DE CULTURA

#### Atribuições:

- Formular e executar a política cultural do Município;
- Planejar, difundir e incentivar a cultura, a promoção, documentação e difusão das atividades artísticas e culturais;
- Promover ações e políticas de defesa e de divulgação do Patrimônio Histórico, Arqueológico, Paisagístico, Artístico e Documental;
- Incentivar e estimular a pesquisa em artes e cultura;
- Apoiar a criação, a expansão e o fortalecimento das estruturas da sociedade civil voltada para a criação, produção e difusão cultural e artística;

- Analisar e julgar projetos culturais;
- Deliberar sobre tombamento de bens móveis e imóveis de valor histórico, artístico e cultural reconhecido para o Município de Manaus, em articulação com o Instituto de Desenvolvimento do Município - IMPLURB;
- Cooperar na defesa e conservação do Patrimônio Cultural Histórico, Arqueológico, Paisagístico, Artístico e Documental - material e imaterial - do Município;
- Incentivar, valorizar e difundir as manifestações culturais;
- Estimular os movimentos que exerçam atividades sócio-culturais reconhecidas pela comunidade;
- Estimular e incentivar pessoas físicas e jurídicas, para que invistam, promovam ou se ocupem da produção artístico-cultural, de conhecimento e da formação de acervos culturais e científicos;
- Exercer outras atribuições necessárias ao cumprimento de suas finalidades.

**Legislação:**

Lei Municipal nº 936, de 20.01.06;

Decreto Municipal nº 8.419, de 20.04.06.

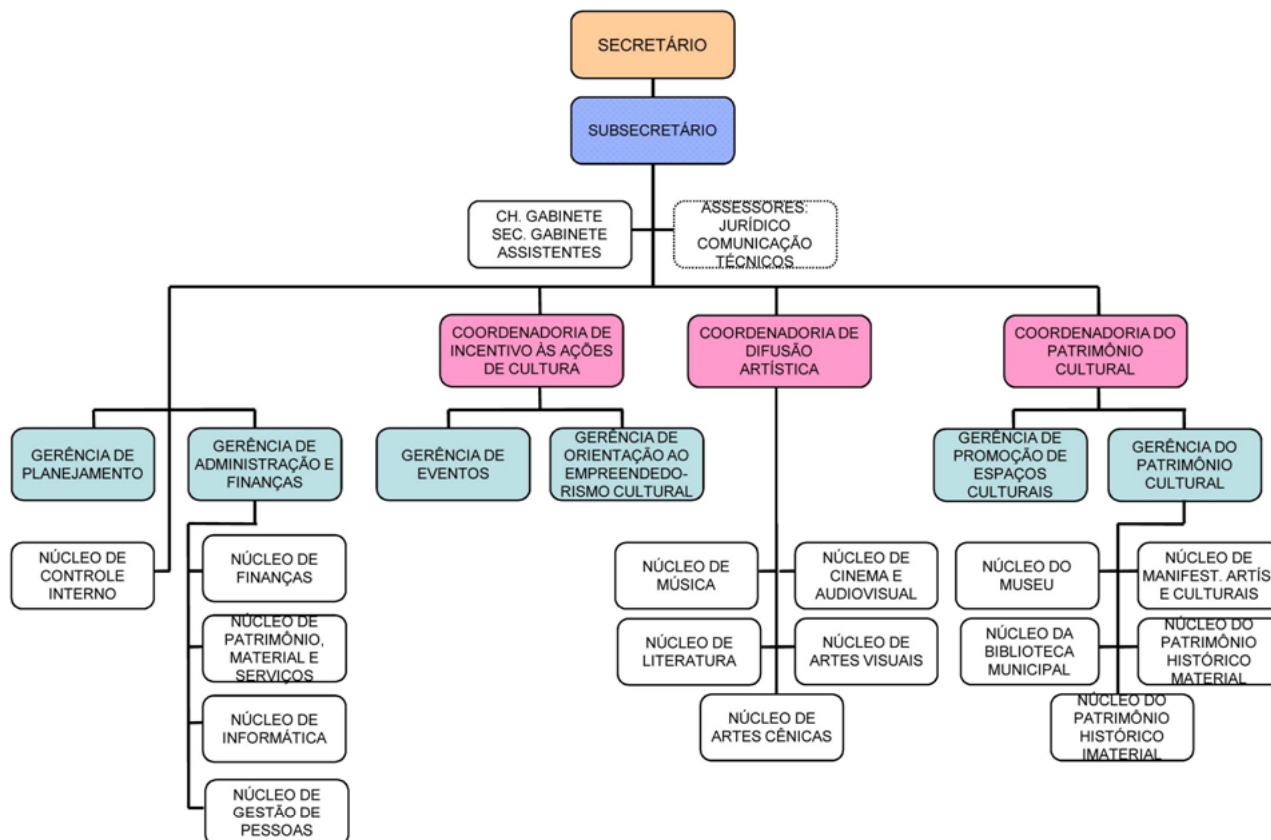
**ORGANOGRAMA DA SECRETARIA MUNICIPAL DE CULTURA – SEMC****ORÇAMENTO 2009**

PROGRAMA DE TRABALHO

ÓRGÃO: 250101 - SECRETARIA MUNICIPAL DE CULTURA

R\$ 1,00

CÓDIGO	ESPECIFICAÇÃO	PROJETO	ATIVIDADE	OPERAÇÕES ESPECIAIS	CONTINGÊNCIA
13.122.4002.2457	FOLHA DE PESSOAL DA SEMC				
	EFETUAR PAGAMENTO DE DESPESAS DE NATUREZA SALARIAL DECORRENTES DA FOLHA DE PAGAMENTO DE PESSOAL.		1.858.000		
13.122.4002.2458	MANUTENÇÃO ADMINISTRATIVA DA SEMC				
	EFETUAR CONTRATAÇÃO DE SERVIÇOS VISANDO A MANUTENÇÃO DA SECRETARIA.		602.000		
13.122.4002.2459	SUPRIMENTO DE MATERIAIS DA SEMC				
	ADQUIRIR MATERIAL DE CONSUMO, SUPRIMENTOS DE EQUIPAMENTOS E MATERIAL PERMANENTE.		160.000		
13.391.1124.1195	PRESERVAÇÃO DO PATRIMÔNIO CULTURAL MATERIAL E IMATERIAL DO MUNICÍPIO DE MANAUS				
	PRESERVAR O PATRIMÔNIO CULTURAL MATERIAL ARQUEOLÓGICO, ETNOGRÁFICO, ARTÍSTICO, POPULAR E DO ACERVO DOCUMENTAL DO MUNICÍPIO, MANTER E ZELAR PELA PRESERVAÇÃO DO PATRIMÔNIO MATERIAL E IMATERIAL PAISAGÍSTICO, HISTÓRICO, E DAS ARTES APLICADAS DO MUNICÍPIO DE MANAUS. PROMOVER AÇÕES QUE POSSIBILITEM A SALVAGUARDA DOS BENS CULTURAIS DE NATUREZA IMATERIAL AOS QUAIS SÃO ATRIBUÍDOS SENTIDOS E VALORES, CONSTITUINDO MARCOS E REFERÊNCIAS DE IDENTIDADE PARA DETERMINADO GRUPO SOCIAL.	200.000			
13.392.1122.1188	INCENTIVO E APOIO AS MANIFESTAÇÕES ARTÍSTICAS E CULTURAIS				
	INCENTIVAR E APOIAR AS MANIFESTAÇÕES ARTÍSTICAS E CULTURAIS NOS SEGMENTOS: MÚSICA, DANÇA, TEATRO, LITERATURA, CINEMA, ARTES PLÁSTICAS, FOTOGRAFIA, INCLUSÃO DIGITAL ENTRE OUTROS;	140.000			

R\$ 1.00

TOTAL GERAL	5.983.000
-------------	-----------

250101 SECRETARIA MUNICIPAL DE CULTURA						2009			
2622 DETALHAMENTO ORÇAMENTARIO POR ESFERA						R\$ 1,00			
ESFERA	PROGRAMA	FU	SFU	T	GRUPOS				
					PESSOAL E JUROS E ENCARGOS ENCARGOS DA DÍVIDA	INVESTIMENTO OUTRAS DESPESAS CORRENTES	INVERSOES FINANCEIRAS	AMORTIZACAO DA DÍVIDA	TOTAL
FISCAL									
1122	DIFUSÃO CULTURAL								
1188	INCENTIVO E APOIO AS MANIFESTAÇÕES ARTÍSTICAS E CULTURAIS	13	392	F		40.000	100.000		140.000
1290	IMPLANTAÇÃO DA ESCOLA DAS ARTES DE MANAUS POLYTEAMA	13	392	F		100.000	50.000		150.000
2465	MANUTENÇÃO DA BIBLIOTECA PÚBLICA MUNICIPAL	13	392	A		90.000	220.000		310.000
2466	MANUTENÇÃO DA ORQUESTRA SINFÔNICA DE MANAUS	13	392	A		430.000	55.000		485.000
2546	PROMOÇÃO, REALIZAÇÃO E APOIO A EVENTOS ARTÍSTICOS E CULTURAL	13	392	A		1.356.000			1.356.000
2569	MANUTENÇÃO DO PROJETO REGATÃO	13	392	A		175.000			175.000
1124	PRESERVAÇÃO DO PATRIMÔNIO MATERIAL E IMATERIAL								
1195	PRESERVAÇÃO DO PATRIMÔNIO CULTURAL MATERIAL E IMATERIAL DO MUNICÍPIO DE MANAUS	13	391	F		120.000	80.000		200.000
2524	MANUTENÇÃO DO MUSEU DO HOMEM DO NORTE	13	392	A		224.000	50.000		274.000
4002	PROGRAMA DE GESTÃO ADMINISTRATIVA								
2457	FOLHA DE PESSOAL DA SEMC	13	122	A	1.848.000	10.000			1.858.000
2458	MANUTENÇÃO ADMINISTRATIVA DA SEMC	13	122	A		602.000			602.000
2459	SUPRIMENTO DE MATERIAIS DA SEMC	13	122	A		100.000	60.000		160.000
TOTAL GERAL DA ESFERA					1.848.000	3.247.000	615.000		5.710.000
SEGURIDADE									
5001	PROGRAMA COM ENCARGOS ESPECIAIS								
5078	ENCARGOS ESPECIAIS DA SEMC	28	846	E	273.000				273.000
TOTAL GERAL DA ESFERA					273.000				273.000
TOTAL GERAL DA UNIDADE					2.121.000	3.247.000	615.000		5.983.000
FU - FUNÇÃO									
SFU - SUBFUNÇÃO									
T - TIPO DA AÇÃO: P - PROJETO									
A - ATIVIDADE									
E - OPERAÇÕES ESPECIAIS									
O - OUTRAS AÇÕES									

**FUNDO MUNICIPAL DE CULTURA**

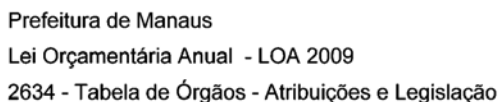

**Órgão**

**250901 FUNDO MUNICIPAL DE CULTURA**

**Atribuições:**

- Incentivos à formação artística e cultural;
- Fomento à produção cultural e artística;
- Preservação e difusão do patrimônio histórico, artístico e cultural;
- Estímulo ao amplo conhecimento dos bens e valores culturais.

**Legislação:**

Lei Municipal nº 710, de 03.09.03;  
Decreto Municipal nº 7.288, de 11.05.04;  
Lei Municipal nº 945, de 20.01.06.

**ORÇAMENTO 2009**  
**PROGRAMA DE TRABALHO**  
**ÓRGÃO: 250901 - FUNDO MUNICIPAL DE CULTURA**

R\$ 1,00

CÓDIGO	ESPECIFICAÇÃO	PROJETO	ATIVIDADE	OPERAÇÕES ESPECIAIS	CONTINGÊNCIA
13.122 .4002.2360	MANUTENÇÃO ADMINISTRATIVA DO FMC				
	EFETUAR CONTRATAÇÃO DE SERVIÇOS DE REPROGRAFIA, REFRIGERAÇÃO, LIMPEZA E CONSERVAÇÃO DAS INSTALAÇÕES DO CONSELHO MUNICIPAL DE POLÍTICA CULTURAL.		50.000		
13.122 .4002.2649	SUPRIMENTOS DE MATERIAIS DO FMC				
	ADQUIRIR MATERIAL DE CONSUMO SUPRIMENTOS DE EQUIPAMENTOS E MATERIAL PERMANENTE		25.000		
13.391 .1099.1146	IMPLANTAÇÃO DO MEMORIAL ÁUDIO VISUAL HISTÓRICO E ARTÍSTICO DE MANAUS				
	IMPLANTAR ESPAÇO PARA EXPOSIÇÃO E PRESERVAÇÃO DE OBRAS, REGISTROS, OBJETOS E MATERIAIS DE VALOR HISTÓRICO E CULTURAL DA SOCIEDADE MANAUENSE.	30.000			
13.391 .1099.1273	IMPLANTAÇÃO DO PROGRAMA DE EDUCAÇÃO PATRIMONIAL				
	IMPLANTAR OS PROGRAMAS DE EDUCAÇÃO PATRIMONIAL COM OBJETIVO DE PRESERVAR E VALORIZAR O PATRIMÔNIO HISTÓRICO E CULTURAL DO MUNICÍPIO.	17.000			
13.392 .1097.1136	IMPLEMENTAÇÃO DE PROJETOS CULTURAIS DE ARTISTAS LOCAIS				
	CONCEDER SUBVENÇÕES A PROJETOS CULTURAIS DE ARTISTAS LOCAIS APRESENTADOS E APROVADOS PELO CONSELHO MUNICIPAL DE POLÍTICA CULTURAL.	30.000			
13.392 .1097.1140	REALIZAÇÃO DE SEMINÁRIOS CULTURAIS				
	REALIZAR SEMINÁRIOS CULTURAIS DE MANAUS E CULTURAL AMAZÔNICO.	20.000			
13.392 .1097.1143	REALIZAÇÃO DO PRÊMIO CIDADE DE MANAUS				
	PREMIAR PARA INCENTIVO À PRÁTICA ARTÍSTICA NAS MAIS DIVERSAS MODALIDADES ( MÚSICA, TEATRO, DANÇA, PINTURA, ETC) NO ÂMBITO DAS COMUNIDADES.	177.000			
13.392 .1097.1145	REALIZAÇÃO DE OFICINAS ARTÍSTICAS				
	REALIZAR ATIVIDADES DE FORMAÇÃO E APERFEIÇOAMENTO DE ARTISTAS PROFISSIONAIS RESIDENTES EM MANAUS.	45.000			
		TOTAL GERAL			394.000

250901 FUNDO MUNICIPAL DE CULTURA							2009
2622 DETALHAMENTO ORÇAMENTARIO POR ESFERA							R\$ 1,00
ESFERA	PROGRAMA	FU	SFU	T	GRUPOS		TOTAL
					PESSOAL E JUROS E ENCARGOS OUTRAS DESPESAS INVESTIMENTO	INVERSOES FINANCEIRAS	AMORTIZACAO DA DIVIDA
					ENCARGOS DA DIVIDA		
<b>FISCAL</b>							
1097	INCENTIVO A FORMACAO E A PRODUCAO ARTISTICA E CULTURAL						
1136	IMPLEMENTACAO DE PROJETOS CULTURAIS DE ARTISTAS LOCAIS	13	392	F	30.000		30.000
1140	REALIZACAO DE SEMINARIOS CULTURAIS	13	392	F	20.000		20.000
1143	REALIZACAO DO PREMIO CIDADE DE MANAUS	13	392	F	177.000		177.000
1145	REALIZACAO DE OFICINAS ARTISTICAS	13	392	F	45.000		45.000
1099	INCENTIVO A PRESERVACAO DO PATRIMONIO ARTISTICO, HISTORICO E CULTURAL						
1146	IMPLANTACAO DO MEMORIAL AUDIO VISUAL HISTORICO E ARTISTICO DE MANAUS	13	391	F		30.000	30.000
1273	IMPLANTACAO DO PROGRAMA DE EDUCACAO PATRIMONIAL	13	391	F	7.000	10.000	17.000
4002	PROGRAMA DE GESTAO ADMINISTRATIVA						
2360	MANUTENCAO ADMINISTRATIVA DO PMC	13	122	A	50.000		50.000
2649	SUPRIMENTOS DE MATERIAIS DO PMC	13	122	A	15.000	10.000	25.000
<b>TOTAL GERAL DA ESFERA</b>					<b>344.000</b>	<b>50.000</b>	<b>394.000</b>
<b>FU - FUNCAO</b>							
<b>SFU - SUBFUNCAO</b>							
<b>T - TIPO DA Acao: P - PROJETO</b>							
<b>A - ATIVIDADE</b>							
<b>E - OPERACOES ESPECIAIS</b>							
<b>O - OUTRAS ACOES</b>							

## SECRETARIA MUNICIPAL DE DESENVOLVIMENTO URBANO



Prefeitura de Manaus

Lei Orçamentária Anual - LOA 2009

2634 - Tabela de Órgãos - Atribuições e Legislação

## Órgão

## 260101 SECRETARIA MUNICIPAL DE DESENVOLVIMENTO URBANO

## Atribuições:

- Definir políticas de ordenamento e ocupação do território, bem como propor legislação disciplinando a matéria;
- Executar as atividades de análise e aprovação de projetos de obras particulares;
- Fiscalizar o cumprimento das normas referentes às construções particulares;
- Promover a execução das atividades de urbanização no âmbito municipal;
- Realizar os serviços de fiscalização de posturas nas áreas sob sua responsabilidade;
- Promover a elaboração de projetos de parques, praças e jardins, tendo em vista a estética urbana e a preservação do ambiente natural;
- Fornecer subsídios ao estabelecimento da política habitacional local, que privilegie a melhoria das condições de moradia da população de baixa renda;
- Estabelecer ações visando ao reassentamento da população desalojada, devido a desapropriação da área habitacional, decorrente de obra pública ou desocupação de área de risco;
- Exercer outras atribuições necessárias ao cumprimento de suas finalidades, nos termos regulamentares.

## Legislação:

Lei Municipal nº 936, de 20.01.06;

Decreto Municipal nº 8.416, de 20.04.06.

## ORGANOGRAMA DA SECRETARIA MUNICIPAL DE DESENVOLVIMENTO URBANO – SEMDURB

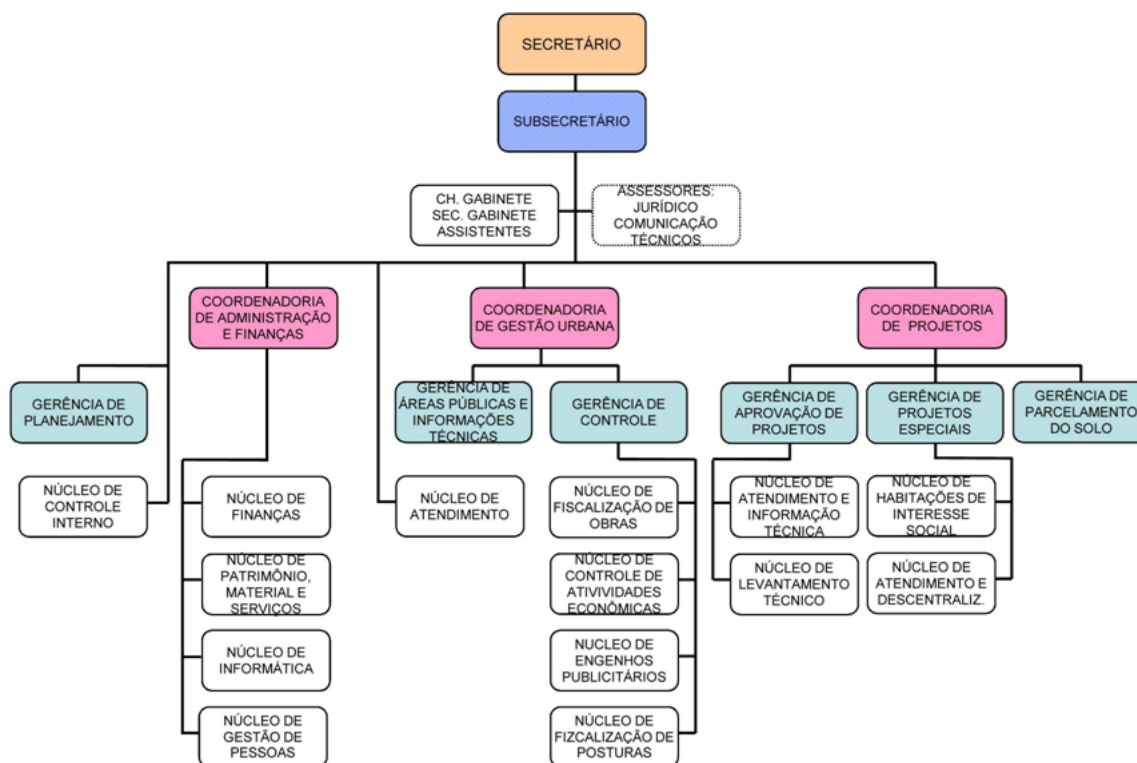

## ORÇAMENTO 2009

PROGRAMA DE TRABALHO

ÓRGÃO: 260101 - SECRETARIA MUNICIPAL DE DESENVOLVIMENTO URBANO

R\$ 1,00

CÓDIGO	ESPECIFICAÇÃO	PROJETO	ATIVIDADE	OPERAÇÕES ESPECIAIS	CONTINGÊNCIA
15.122.4002.2445	FOLHA DE PESSOAL DA SEMDURB				
	PAGAMENTO DE FOLHA DE PESSOAL DA SEMDURB.		5.250.000		
15.122.4002.2586	SUPRIMENTO DE MATERIAIS DA SEMDURB				
	SUPRIR AS NECESSIDADES DA SEMDURB COM A AQUISIÇÃO DE MATERIAIS DE LIMPEZA, EXPEDIENTE E PERMANENTE PARA O BOM FUNCIONAMENTO E ATENDIMENTO A POPULAÇÃO.		515.000		
15.122.4002.2587	MANUTENÇÃO ADMINISTRATIVA DA SEMDURB				
	EFETUAR CONTRATAÇÃO DE SERVIÇOS PARA MANUTENÇÃO ADMINISTRATIVA DA SECRETARIA.		735.000		
15.127.1116.2432	PROMOÇÃO DE CURSOS PARA A POPULAÇÃO VOLTADOS AS DIRETRIZES DO PDU				

ORÇAMENTO 2009  
PROGRAMA DE TRABALHO  
ÓRGÃO: 260101 - SECRETARIA MUNICIPAL DE DESENVOLVIMENTO URBANO

R\$ 1,00

CÓDIGO	ESPECIFICAÇÃO	PROJETO	ATIVIDADE	OPERAÇÕES ESPECIAIS	CONTINGÊNCIA
	REALIZAR SEMINÁRIOS E CURSOS VOLTADOS AO ESCLARECIMENTO DA POPULAÇÃO QUANTO AO ENTENDIMENTO DO PLANO DIRETOR URBANO E AMBIENTAL - PDUA E QUANTO AOS PROCEDIMENTOS DA SEMDURB , FACILITANDO ASSIM A APROVAÇÃO E A REGULARIZAÇÃO DOS PROJETOS.		20.000		
15.127 .1150.2577	FISCALIZAÇÃO DE OBRAS				
	MANTER SISTEMA DE GEOREFERENCIAMENTO NA FISCALIZAÇÃO DAS OBRAS EXISTENTES NA CIDADE OBJETIVANDO O CONTROLE E O AUMENTO DAS INFORMAÇÕES SOBRE O DESENVOLVIMENTO DA CIDADE.		100.000		
15.127 .1151.2581	MANUTENÇÃO DO SISTEMA DE CERTIDÃO ONLINE				
	DISPONIBILIZAR ATRAVÉS DO PORTAL DA PREFEITURA A OBTENÇÃO ONLINE DE CERTIDÕES DE USO E OCUPAÇÃO DO SOLO, TORNANDO O PROCESSO MAIS CELERE E DESBUROCRATIZADO PARA MELHOR ATENDER AO CIDADÃO-CLIENTE.		50.000		
15.127 .1151.2582	MANUTENÇÃO DE GEOPROCESSAMENTO				
	MANTER O SISTEMA DE GEOREFERENCIAMENTO NO SETOR DE ANÁLISE DE PROJETOS DAS OBRAS A SEREM LICENCIADAS PELA SECRETARIA AUMENTANDO O CONTROLE E ATUALIZANDO AS INFORMAÇÕES SOBRE O DESENVOLVIMENTO E OCUPAÇÃO URBANA.		150.000		
15.127 .1152.2583	MODERNIZAÇÃO DO NÚCLEO DE HABITAÇÃO SOCIAL				
	AMPLIAR, REESTRUTURAR E MODERNIZAR O NÚCLEO DE HABITAÇÃO DE INTERESSE SOCIAL, PARA ATENDER UM MAIOR NÚMERO DE CIDADÃOS PROMOVENDO O CRESCIMENTO ORDENADO DAS ÁREAS DE ESPECIAL INTERESSE SOCIAL.		100.000		
15.127 .1152.2584	PROMOÇÃO DE REGULARIZAÇÃO URBANÍSTICA				
	FACILITAR E DIFUNDIR A REGULARIZAÇÃO DOS IMÓVEIS GARANTINDO O CUMPRIMENTO DA FUNÇÃO SOCIAL DA PROPRIEDADE E UMA MORADIA JUSTA AOS CIDADÃOS.		170.000		
15.127 .1164.1300	ELABORAÇÃO DE ESTUDOS VOLTADOS PARA ATUALIZAÇÃO NA LEGISLAÇÃO URBANA				
	GERAR EMBASAMENTO PARA ALTERAÇÕES NO PLANO DIRETOR DA CIDADE, ATRAVÉS DE AUDIÊNCIAS PÚBLICAS, GRUPOS DE DEBATE E REUNIÕES, VISANDO AS CONSTANTES MUDANÇAS SOCIAIS E O SURGIMENTO DE NOVAS REALIDADES A TODO INSTANTE. CRIAR AINDA UMA LEI QUE FACILITE A REGULARIZAÇÃO DE LOTEAMENTOS JÁ IMPLANTADOS NA CIDADE AMPLIANDO ASSIM AS AÇÕES DE REGULARIZAÇÃO FUNDIÁRIA EM MANAUS.	100.000			
15.128 .4037.2594	CAPACITAÇÃO DO SERVIDOR.				
	PROMOVER CURSOS DE PÓS-GRADUAÇÃO POR MEIO DE CONVÊNIOS COM INSTITUIÇÕES DE NÍVEL SUPERIOR.		60.000		
28.846 .5001.5094	ENCARGOS ESPECIAIS DA SEMDURB				
	PAGAMENTO DE CONTRIBUIÇÕES REFERENTE ÀS DESPESAS COM INSS, FGTS, MANAUSMED, MANAUSPREV, OBRIGAÇÕES TRIBUTÁRIAS E CONTRIBUTIVAS, INCLUSIVE PARCELAMENTOS, EXCETUANDO-SE AQUELAS QUE NÃO INCIDEM SOBRE A FOLHA DE PESSOAL			828.000	
<b>TOTAL GERAL</b>					<b>8.078.000</b>

260101 SECRETARIA MUNICIPAL DE DESENVOLVIMENTO URBANO										2009	
2622 DETALHAMENTO ORÇAMENTARIO POR ESFERA										R\$ 1,00	
ESFERA	PROGRAMA	FU	SFU	T	PESSOAL E JUROS E ENCARGOS ENCARGOS	OUTRAS DESPESAS DA DÍVIDA	OUTRAS DESPESAS CORRENTES	GRUPOS INVESTIMENTO	INVERSOES FINANCEIRAS	AMORTIZACAO DA DÍVIDA	TOTAL
FISCAL											
	1116 CONSCIENTIZAÇÃO DA POPULAÇÃO										
	2432 PROMOÇÃO DE CURSOS PARA A POPULAÇÃO VOLTADOS AS DIRETRIZES DO FOGA		15	127	A		20.000				20.000
	1150 PROGRAMA DE MODERNIZAÇÃO DO SISTEMA DE ARRECAÇÃO										
	2577 FISCALIZAÇÃO DE OBRAS		15	127	A			100.000			100.000
	1151 DESBUROCRATIZAR E DAR Celeridade A ANÁLISE DE PROJETOS										
	2581 MANUTENÇÃO DO SISTEMA DE CERTIDÃO ONLINE		15	127	A		50.000				50.000
	2582 MANUTENÇÃO DE GEOPROCESSAMENTO		15	127	A		100.000	50.000			150.000
	1152 PROGRAMA DE HABITAÇÃO DE INTERESSE SOCIAL										
	2583 MODERNIZAÇÃO DO NÚCLEO DE HABITAÇÃO SOCIAL		15	127	A		50.000	50.000			100.000
	2584 PROMOÇÃO DE REGULARIZAÇÃO URBANÍSTICA		15	127	A		170.000				170.000
	1164 PROGRAMA DE ATUALIZAÇÃO DA LEGISLAÇÃO URBANÍSTICA										
	1300 ELABORAÇÃO DE ESTUDOS VOLTADOS PARA ATUALIZAÇÃO NA LEGISLAÇÃO URBANA		15	127	F		100.000				100.000
	4002 PROGRAMA DE GESTÃO ADMINISTRATIVA										
	2445 FOLHA DE PESSOAL DA SEMURB		15	122	A	5.100.000	150.000				5.250.000
	2586 SUPRIMENTO DE MATERIAIS DA SEMURB		15	122	A		365.000	150.000			515.000
	2587 MANUTENÇÃO ADMINISTRATIVA DA SEMURB		15	122	A		735.000				735.000
	4037 PROMOVER A FORMAÇÃO DO PROFISSIONAL SERVIDOR										
	2594 CAPACITAÇÃO DO SERVIDOR.		15	128	A		60.000				60.000
TOTAL GERAL DA ESFERA						5.100.000	1.800.000	350.000			7.250.000
SEGURIDADE											
	5001 PROGRAMA COM ENCARGOS ESPECIAIS										
	5094 ENCARGOS ESPECIAIS DA SEMURB		28	846	E	828.000					828.000
TOTAL GERAL DA ESFERA						828.000					828.000
TOTAL GERAL DA UNIDADE						5.928.000	1.800.000	350.000			8.078.000
FU - FUNÇÃO											
SFU - SUBFUNÇÃO											
T - TIPO DA AÇÃO: F - PROJETO											
A - ATIVIDADE											
E - OPERAÇÕES ESPECIAIS											
O - OUTRAS AÇÕES											



## SECRETARIA MUNICIPAL DE OBRAS, SERVIÇOS BÁSICOS E HABITAÇÃO



Prefeitura de Manaus

Lei Orçamentária Anual - LOA 2009

2634 - Tabela de Órgãos - Atribuições e Legislação

Orgão

270101 SECRETARIA MUNICIPAL DE OBRAS, SERVIÇOS BÁSICOS E HABITAÇÃO

## Atribuições:

- Executar, diretamente, com recursos próprios ou em cooperação com o Estado ou com a União, ou com a iniciativa privada, obras de:
  - a) abertura, pavimentação e conservação de vias;
  - b) drenagem pluvial e saneamento básico;
  - c) construção e conservação de estradas, parques, jardins e hortos florestais;
  - d) construção e conservação de estradas vicinais;
  - e) edificação e conservação de prédios públicos municipais;
- Coordenar as políticas do Executivo Municipal para o setor;
- Promover a articulação nas suas diversas áreas de atuação, entre Órgãos e Entidades municipais, estaduais, federais, internacionais e privados;
- Elaborar planos diretores e modelos de gestão compatíveis com as ações de desenvolvimento, programadas no âmbito dos setores de drenagem, esgotamento sanitário, abastecimento d'água e obras públicas;
- Estabelecer base institucional necessária para as áreas de atuação da Infra-Estrutura;
- Desenvolver os planos estratégicos para implementação das políticas do setor, estabelecendo prioridades e definindo mecanismos de implantação, acompanhamento e avaliação;
- Definir a política de saneamento para o Município de Manaus, em especial água e esgoto, levando-se em consideração os indicadores sociais;
- Supervisionar e fiscalizar as atividades relativas ao desenvolvimento, acompanhamento e execução de projetos de Infra-Estrutura;
- Realizar o planejamento indicativo e determinativo nas áreas de sua competência;
- Elaborar políticas, programas e projetos de habitação de interesse social, dando prioridade à população de baixa renda;
- Promover a integração das ações programadas para a área de habitação, pelos governos federal, estadual e municipal e pelas comunidades;
- Patrocinar estudos, monitorar as questões relacionadas ao déficit habitacional, que permitam a definição correta de prioridades, critérios e integração setorial;
- Exercer outras atribuições necessárias ao cumprimento de suas finalidades.

## Legislação:

Lei Municipal nº 175, de 10.03.93;  
 Decreto Municipal nº 1.589, de 25.06.93;  
 Lei Municipal nº 205, de 15.07.93;  
 Decreto Municipal nº 2.805, de 24.05.95;  
 Lei Municipal nº 318, de 14.12.95;  
 Lei Municipal nº 335, de 19.03.96;  
 Decreto Municipal nº 3.383, de 02.07.96;  
 Decreto Municipal nº 3.822, de 20.06.97;  
 Lei Municipal nº 470, de 21.01.99;  
 Decreto Municipal nº 4.934, de 04.04.00;  
 Lei Municipal nº 590, de 13.03.2001;  
 Decreto Municipal nº 6.748, de 23.04.03;  
 Lei Municipal nº 761, de 04.05.04;  
 Lei Municipal nº 772, de 25.06.04;  
 Lei Municipal nº 936, de 20.01.06;  
 Decreto Municipal nº 8.398, de 20.04.06.

## ORGANOGRAMA DA SECRETARIA MUNICIPAL DE OBRAS, SERVIÇOS BÁSICOS E HABITAÇÃO – SEMOSBH

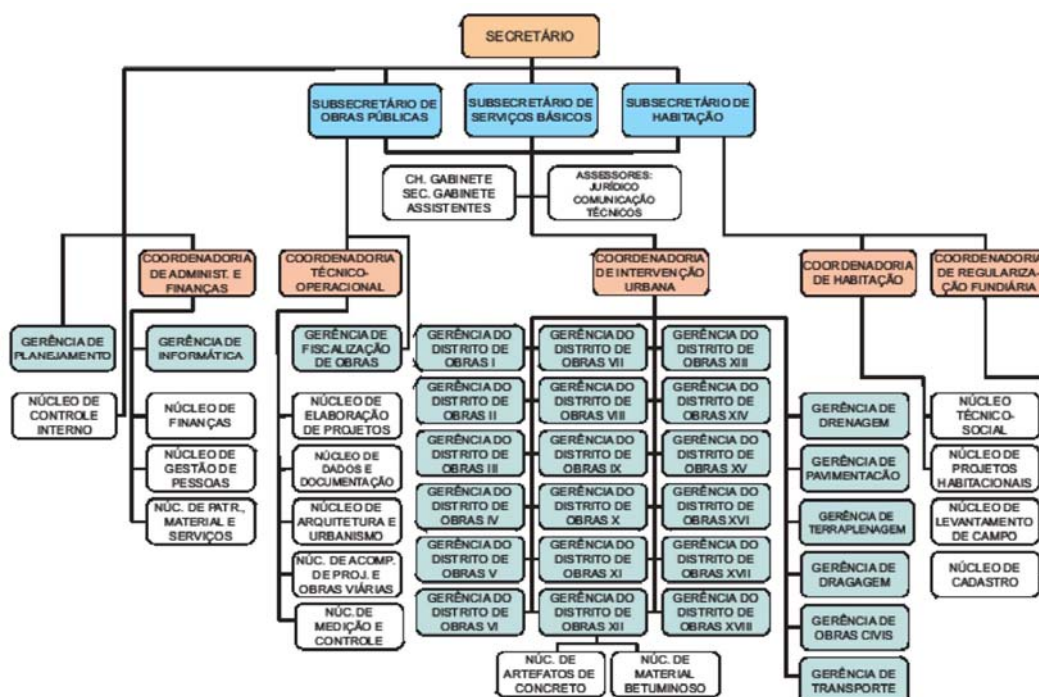

**ORÇAMENTO 2009**  
**PROGRAMA DE TRABALHO**  
**ÓRGÃO: 270101 - SECRETARIA MUNICIPAL DE OBRAS, SERVIÇOS BÁSICOS E HABITAÇÃO**

R\$ 1,00

CÓDIGO	ESPECIFICAÇÃO	PROJETO	ATIVIDADE	OPERAÇÕES ESPECIAIS	CONTINGÊNCIA
15.122.1052.2094	CONSERVAÇÃO DE PRÉDIOS E PRÓPRIOS MUNICIPAIS MANTER E CONSERVAR OS PRÉDIOS DA ADMINISTRAÇÃO E DA COORDENADORIA DE SERVIÇOS BÁSICOS DA SEMOSBH.		58.000		
15.122.4002.2048	FOLHA DE PESSOAL DA SEMOSBH CONTABILIZAR AS DESPESAS DE NATUREZA SALARIAL DECORRENTES DO EFETIVO EXERCÍCIO DE CARGO, EMPREGO OU FUNÇÃO DE CONFIANÇA NO SETOR PÚBLICO RESULTANTE DE PAGAMENTO DE PESSOAL.		55.170.000		
15.122.4002.2049	SUPRIMENTOS DE MATERIAIS DA SEMOSBH ADQUIRIR MATERIAL DE CONSUMO E PERMANENTE.		2.510.000		
15.122.4002.2050	CONTRATAÇÃO DE SERVIÇOS DA SEMOSBH MANUTENÇÃO PREDIAL E SUPORTE OPERACIONAL PARA O FUNCIONAMENTO DAS ATIVIDADES DA SECRETARIA.		10.284.000		
15.244.1038.1034	CONSTRUÇÃO DE CENTROS COMUNITÁRIOS CONSTRUIR CENTROS COMUNITÁRIOS NOS BAIRROS PARA PERMITIR DESENVOLVIMENTO DE ATIVIDADES SÓCIO-CULTURAIS E FORMAÇÃO PROFISSIONAL A POPULAÇÃO.	6.567.000			
15.244.1038.2617	REFORMA E RECUPERAÇÃO DE CENTROS COMUNITÁRIOS EXECUTAR SERVIÇOS DE REFORMA E RECUPERAÇÃO NOS CENTROS COMUNITÁRIOS DAS DIVERSAS COMUNIDADES DA CIDADE PARA BENEFICIAR A POPULAÇÃO COM CURSOS DE FORMAÇÃO PROFISSIONAL.		1.387.000		
15.451.1008.1009	EXPANSÃO DO SISTEMA VIÁRIO E DEMAIS OBRAS COMPLEMENTARES EXPANDIR O SISTEMA VIÁRIO COM ABERTURA DE NOVAS VIAS E OBRAS COMPLEMENTARES QUE PERMITAM O MELHOR ESCOAMENTO DO TRÁFEGO, DIMINUINDO O CONGESTIONAMENTO EM ÁREAS CONSIDERADAS CRÍTICAS.	77.183.000			
15.451.1008.1160	CONSTRUÇÃO DE VIADUTOS CONSTRUIR VIADUTOS NAS ÁREAS ONDE O TRÂNSITO É CONSIDERADO CRÍTICO.	92.767.000			
15.451.1008.2375	CONSERVAÇÃO DO SISTEMA VIÁRIO E DEMAIS OBRAS COMPLEMENTARES MANTER E CONSERVAR O SISTEMA VIÁRIO, CONSTRUIR E FAZER REPAROS EM SARJETAS, CALÇADAS E AFINS QUE PERMITA MAIOR SEGURANÇA A SEUS USUÁRIOS.		23.849.000		
15.451.1031.1008	SISTEMA DE ABASTECIMENTO DE ÁGUA CONSTRUIR REDES DE DISTRIBUIÇÃO DE ÁGUA O QUAL PERMITIRÁ A DISTRIBUIÇÃO NAS ZONAS NORTE, LESTE E CENTRO-OESTE DE MANAUS.	2.605.000			
15.451.1033.1030	CONSTRUÇÃO OU AMPLIAÇÃO DE LOGRADOUROS PÚBLICOS CONSTRUIR PRAÇAS, JARDINS, MONUMENTOS HISTÓRICOS E AFINS.	2.390.000			
15.451.1033.2368	MANUTENÇÃO DE LOGRADOUROS PÚBLICOS MANTER E CONSERVAR ÁREAS DE USO COMUM DA POPULAÇÃO COMO REFORMA DAS PRAÇAS DA CIDADE.		470.000		
17.512.1036.1033	SANEAMENTO DE IGARAPÉS DE MANAUS REALIZAR LIMPEZA NOS IGARAPÉS DO MINDÚ E BINDÁ, BEM COMO MICRO DRENAGEM PROPORCIONANDO SEGURANÇA E QUALIDADE DE VIDA ÀS FAMÍLIAS QUE HABITAM AS SUAS MARGENS.	35.745.000			
28.846.5001.5086	ENCARGOS ESPECIAIS DA SEMOSBH EFETUAR PAGAMENTO DE CONTRIBUIÇÕES REFERENTE ÀS DESPESAS COM INSS, FGTS, MANAUSMED, MANAUSPREV, OBRIGAÇÕES TRIBUTÁRIAS E CONTRIBUTIVAS, INCLUSIVE PARCELAMENTOS, EXCETUANDO-SE AQUELAS QUE NÃO INCIDEM SOBRE A FOLHA DE PESSOAL.			6.914.000	
<b>TOTAL GERAL</b>					<b>317.899.000</b>

270101 SECRETARIA MUNICIPAL DE OBRAS, SERVIÇOS BÁSICOS E HABITAÇÃO

2009

2622 DETALHAMENTO ORÇAMENTÁRIO POR ESFERA

R\$ 1,00

ESFERA	PROGRAMA	FU	SFU	T	PESSOAL E JUROS E ENCARGOS DA DÍVIDA	OUTRAS DESPESAS CORRENTES	GRUPOS INVESTIMENTOS	INVERSOES FINANCEIRAS	AMORTIZAÇÃO DA DÍVIDA	TOTAL
<b>FISCAL</b>										
	1008 SISTEMA VIÁRIO DO MUNICÍPIO DE MANAUS									
	1009 EXPANSÃO DO SISTEMA VIÁRIO E DEMAIS OBRAS COMPLEMENTARES	15	451	P		11.046.000	66.137.000			77.183.000
	1160 CONSTRUÇÃO DE VIADUTOS	15	451	P			92.767.000			92.767.000
	2375 CONSERVAÇÃO DO SISTEMA VIÁRIO E DEMAIS OBRAS COMPLEMENTARES	15	451	A		23.849.000				23.849.000
	1031 CAPTAÇÃO E DISTRIBUIÇÃO DE ÁGUA POTÁVEL									
	1008 SISTEMA DE ABASTECIMENTO DE ÁGUA	15	451	P		200.000	2.405.000			2.605.000
	1033 LOGRADOUROS PÚBLICOS DE MANAUS									
	1030 CONSTRUÇÃO OU AMPLIAÇÃO DE LOGRADOUROS PÚBLICOS	15	451	P			2.390.000			2.390.000
	2368 MANUTENÇÃO DE LOGRADOUROS PÚBLICOS	15	451	A		150.000	320.000			470.000
	1036 IGARAPÉS DE MANAUS									
	1033 SANEAMENTO DE IGARAPÉS DE MANAUS	17	512	P		845.000	34.900.000			35.745.000
	1038 DESENVOLVIMENTO COMUNITÁRIO									
	1034 CONSTRUÇÃO DE CENTROS COMUNITÁRIOS	15	244	P			6.567.000			6.567.000
	2617 REFORMA E RECUPERAÇÃO DE CENTROS COMUNITÁRIOS	15	244	A			1.387.000			1.387.000
	1052 CONSERVAÇÃO E ADAPTAÇÃO DE PRÉDIOS PRÓPRIOS									
	2094 CONSERVAÇÃO DE PRÉDIOS E PRÓPRIOS MUNICIPAIS	15	122	A		55.000	3.000			58.000

270101 SECRETARIA MUNICIPAL DE OBRAS, SERVIÇOS BÁSICOS E HABITAÇÃO  
2622 DETALHAMENTO ORÇAMENTARIO POR ESFERA

2009

R\$ 1,00

ESFERA	PROGRAMA	FU	SPU	T	GRUPOS				TOTAL
					PESSOAL E JUROS E ENCARGOS DA DÍVIDA	ENCARGOS	OUTRAS DESPESAS CORRENTES	INVESTIMENTO	
	4002 PROGRAMA DE GESTÃO ADMINISTRATIVA								
	2048 FOLHA DE PESSOAL DA SEMOSBH	15	122	A	54.265.000		905.000		55.170.000
	2049 SUPRIMENTOS DE MATERIAIS DA SEMOSBH	15	122	A			2.080.000	430.000	2.510.000
	2050 CONTRATAÇÃO DE SERVIÇOS DA SEMOSBH	15	122	A			10.284.000		10.284.000
	<b>TOTAL GERAL DA ESFERA</b>				<b>54.265.000</b>		<b>49.414.000</b>	<b>207.306.000</b>	<b>310.985.000</b>
<b>SEGURIDADE</b>									
	5001 PROGRAMA COM ENCARGOS ESPECIAIS								
	5086 ENCARGOS ESPECIAIS DA SEMOSBH	28	846	E	6.914.000				6.914.000
	<b>TOTAL GERAL DA ESFERA</b>				<b>6.914.000</b>				<b>6.914.000</b>
	<b>TOTAL GERAL DA UNIDADE</b>				<b>61.179.000</b>		<b>49.414.000</b>	<b>207.306.000</b>	<b>317.899.000</b>
FU - FUNÇÃO									
SPU - SUBFUNÇÃO									
T - TIPO DA AÇÃO: P - PROJETO									
A - ATIVIDADE									
E - OPERAÇÕES ESPECIAIS									
O - OUTRAS AÇÕES									



Poder Executivo  
Prefeitura de Manaus  
Demonstrativo do Orçamento Democrático

## PROGRAMA DE TRABALHO / LOCALIZAÇÃO FÍSICA

2009

## 270101 - SECRETARIA MUNICIPAL DE OBRAS, SERVIÇOS BÁSICOS E HABITAÇÃO

## 15 244 1038 1034 CONSTRUÇÃO DE CENTROS COMUNITÁRIOS

2.4.2 - FLORES - PARQUE DAS NAÇÕES	255.000
3.11 - SÃO JOSÉ - ZEZÃO, CONJUNTO JOÃO BOSCO	270.000
3.14 - TANCREDO NEVES - PARTE BAIXA	880.000
3.16 - ZUMBI	560.000
3.17.A - SÃO JOSÉ - ÁREA DO SESI / COROADO - ACARIQUARA	565.000
3.5 - DISTRITO INDUSTRIAL / MAUAZINHO - CEASA	790.000
4.11.B - TARUMÃ	280.000
4.4 - LÍRIO DO VALE / SANTO AGOSTINHO	337.000
4.7 - SANTO ANTÔNIO	477.000
6.1.1 - CIDADE NOVA - MONTE SINAI, MUNDO NOVO	470.000
6.2 - CIDADE NOVA - ALFREDO NASCIMENTO	380.000
6.5.3 - CIDADE NOVA - CONJUNTO CANARANAS, RENATO I E II	820.000
6.8 - COLÔNIA TERRA NOVA	483.000

**TOTAL DO PROGRAMA DE TRABALHO****6.567.000**

## 15 244 1038 2617 REFORMA E RECUPERAÇÃO DE CENTROS COMUNITÁRIOS

1.10 - JAPIIM - IG. DA FREIRA, JAPIINLÂNDIA, IG. D	477.000
1.4.2 - PRESIDENTE VARGAS	300.000
1.6 - CACHOEIRINHA - IG. CACHOEIRINHA / SÃO FRANCISCO - IG. CACHOEIRINHA	260.000
3.18 - SÃO JOSÉ - SÃO JOSÉ III E IV	350.000

**TOTAL DO PROGRAMA DE TRABALHO****1.387.000**

## 15 451 1008 1009 EXPANSÃO DO SISTEMA VIÁRIO E DEMAIS OBRAS COMPLEMENTARES

2.4.2 - FLORES - PARQUE DAS NAÇÕES	1.980.000
3.12 - SÃO JOSÉ - SÃO JOSÉ I	850.000
6.11 - SANTA ETELVINA	1.750.000

**TOTAL DO PROGRAMA DE TRABALHO****4.580.000**

## 15 451 1031 1008 SISTEMA DE ABASTECIMENTO DE ÁGUA

6.11 - SANTA ETELVINA	350.000
-----------------------	---------

**TOTAL DO PROGRAMA DE TRABALHO****350.000**

## 15 451 1033 1030 CONSTRUÇÃO OU AMPLIAÇÃO DE LOGRADOUROS PÚBLICOS

1.1 - BETÂNIA / SÃO LÁZARO / CRESPO / VILA BURITI	190.000
1.12 - PETRÓPOLIS - IG. DA CACHOEIRINHA	130.000
2.3.1 - FLORES - TORQUATO TAPAJÓS	430.000
3.16 - ZUMBI	980.000
4.2 - COMPENSA - COMPENSA II	360.000
6.1.2 - CIDADE NOVA - RIACHO DOCE, CAMPO DOURADO	230.000

**TOTAL DO PROGRAMA DE TRABALHO****2.320.000**

## 15 451 1033 2368 MANUTENÇÃO DE LOGRADOUROS PÚBLICOS

3.9 - JORGE TEIXEIRA - JORGE TEIXEIRA I E III	270.000
---	---------

**TOTAL DO PROGRAMA DE TRABALHO****270.000****TOTAL GERAL DA UNIDADE****15.474.000**

## FUNDO MUNICIPAL DE HABITAÇÃO



Prefeitura de Manaus

Lei Orçamentária Anual - LOA 2009

2634 - Tabela de Órgãos - Atribuições e Legislação

Órgão

270901 FUNDO MUNICIPAL DE HABITAÇÃO - FMH

## Atribuições:

PROPORCIONAR APOIO E SUPORTE FINANCEIRO À IMPLEMENTAÇÃO DE PROGRAMAS HABITACIONAIS VOLTADOS À POPULAÇÃO DE BAIXA RENDA.

## Legislação:

LEI Nº 1.198, DE 31 DE DEZEMBRO DE 2007.



## Poder Executivo

## Prefeitura de Manaus

2621 - RECEITA PREVISTA PARA O EXERCÍCIO DE 2009 - FUNDO MUNICIPAL DE HABITAÇÃO - FMH

Código	Especificação	Alíneas Subalíneas	Subfontes Rubricas	Categoria Econômica Fonte
1000.00.00.00	RECEITAS CORRENTES			-
1100.00.00.00	RECEITA TRIBUTÁRIA			-
1110.00.00.00	IMPOSTOS		-	-
1112.00.00.00	IMPOSTO SOBRE O PATRIMÔNIO E A RENDA		-	-
1112.02.00.00	IMPOSTO SOBRE A PROPRIEDADE PREDIAL E TERRITORIAL URBANA	-		
1112.02.01.00	IMPOSTO PREDIAL	-		
1112.02.02.00	IMPOSTO TERRITORIAL	-		
1112.04.00.00	IMPOSTO SOBRE A RENDA E PROVENTOS DE QUALQUER NATUREZA	-		
1112.04.31.00	IRRF SOBRE OS RENDIMENTOS DO TRABALHO	-		
1112.08.00.00	IMPOSTO SOBRE A TRANSMISSÃO DE BENS IMÓVEIS - ITBI	-		
1113.00.00.00	IMPOSTO SOBRE A PRODUÇÃO E A CIRCULAÇÃO	-		
1113.05.00.00	IMPOSTO SOBRE SERVIÇOS DE QUALQUER NATUREZA	-		
1120.00.00.00	TAXAS		-	-
1121.00.00.00	TAXAS PELO EXERCÍCIO DO PODER DE POLÍCIA		-	-
1121.16.00.00	TAXA DE FISCALIZAÇÃO DE OBRAS	-		
1121.25.00.00	TAXA DE LICENÇA PARA FUNC. DE ESTAB. COMERC., IND. E PREST. DE SERVIÇOS	-		
1121.25.01.00	TAXA DE LOCALIZAÇÃO	-		
1121.25.02.00	TAXA DE VERIFICAÇÃO DE FUNCIONAMENTO REGULAR	-		
1121.26.00.00	TAXA DE PUBLICIDADE COMERCIAL	-		
1121.27.00.00	TAXA DE APREENSÃO E DEPÓSITO	-		
1121.30.00.00	TAXA DE AUTORIZAÇÃO DE FUNCIONAMENTO DE TRANSPORTE	-		
1121.31.00.00	TAXA DE UTILIZAÇÃO DE ÁREA DE DOMÍNIO PÚBLICO	-		
1121.32.00.00	TAXA DE APROVAÇÃO DE PROJETOS DE CONSTRUÇÃO CIVIL	-		
1121.32.01.00	TAXA DE OUTORGA ONEROSA	-		
1121.32.02.00	TAXA DE EQUIPAMENTO COMUNITÁRIO	-		
1122.00.00.00	TAXAS PELA PRESTAÇÃO DE SERVIÇOS		-	-
1200.00.00.00	RECEITAS DE CONTRIBUIÇÕES			-
1220.00.00.00	CONTRIBUIÇÕES ECONÔMICAS		-	-
1220.29.00.00	CONTRIBUIÇÃO PARA O CUSTEIO DO SERVIÇO DE ILUMINAÇÃO PÚBLICA	-		
1220.99.00.00	OUTRAS CONTRIBUIÇÕES ECONÔMICAS	-		
1220.99.03.00	CONTRIB. ECONÔMICA P/O DESENV. ECONÔMICO LOCAL	-		
1300.00.00.00	RECEITA PATRIMONIAL			-
1310.00.00.00	RECEITAS IMOBILIÁRIAS		-	-
1320.00.00.00	RECEITAS DE VALORES MOBILIÁRIOS		-	-
1330.00.00.00	RECEITA DE CONCESSÕES E PERMISSÕES		-	-
1600.00.00.00	RECEITAS DE SERVIÇOS			-
1600.01.00.00	SERVIÇOS COMERCIAIS	-		
1600.01.02.00	SERVIÇOS DE COMERCIALIZAÇÃO DE LIVROS, PERIÓDICOS, MAT. ESCOLARES E PUBLICIDADE	-		
1600.99.00.00	OUTROS SERVIÇOS	-		
1600.99.01.00	SERVIÇOS DIVERSOS	-		
1700.00.00.00	TRANSFERÊNCIAS CORRENTES			-
1720.00.00.00	TRANSFERÊNCIAS INTERGOVERNAMENTAIS		-	-
1721.00.00.00	TRANSFERÊNCIAS DA UNIÃO		-	-
1721.01.00.00	PARTICIPAÇÃO NA RECEITA DA UNIÃO	-		
1721.01.02.00	COTA-PARTE DO FUNDO DE PARTICIPAÇÃO DOS MUNICÍPIOS - FPM	-		
1721.01.05.00	COTA-PARTE DO IMPOSTO SOBRE A PROPRIEDADE TERRITORIAL RURAL	-		
1721.01.32.00	COTA-PARTE IMPOSTO SOBRE OURO	-		
1721.22.00.00	TRANSF. DA COMPENSAÇÃO FINANC. P/ EXPLOR. DE RECUR. NATURAIS	-		
1721.22.20.00	COTA-PARTE DA COMPENS. FINANC. DE REC. MINERAIS - CFEM	-		
1721.22.30.00	COTA-PARTE ROYALTIES - COMPENS. FINANC. P/ PROD. DE PETRÓLEO	-		
1721.22.70.00	COTA-PARTE DO FUNDO ESPECIAL DO PETRÓLEO - FEP	-		
1721.33.00.00	TRANSFERÊNCIA DE RECURSOS DO SISTEMA ÚNICO DE SAÚDE - SUS	-		
1721.33.10.00	ATENÇÃO BÁSICA	-		
1721.33.13.00	MÉDIA E ALTA COMPLEX. AMBULATORIAL E HOSPITALAR	-		
1721.33.14.00	VIGILÂNCIA EM SAÚDE	-		
1721.33.15.00	VIGILÂNCIA SANITÁRIA	-		
1721.33.34.00	ASSISTÊNCIA FARMACÊUTICA FEDERAL	-		
1721.33.35.00	GESTÃO DO SUS	-		
1721.34.00.00	TRANSF. DE RECUR. DO FUNDO NAC. DE ASSIST. SOCIAL - FNAS	-		
1721.35.00.00	TRANSF. DE RECUR. DO FUNDO NAC. DO DESENV. DA EDUC. - FNDE	-		
1721.35.01.00	TRANSFERÊNCIAS DO SALÁRIO-EDUCAÇÃO	-		
1721.35.02.00	PROG. DINH. DIRETO NA ESCOLA-PDDE	-		
1721.35.03.00	PROG. NAC. DE ALIMENT. ESCOLAR - PNAE	-		
1721.35.04.00	PROGRAMA NAC. DE APOIO AO TRANSPORTE DO ESCOLAR - PNATE	-		
1721.35.09.00	PROG. NAC. DE ALIM. ESCOLAR P/ PRE-ESCOLA - PNAF	-		
1721.35.10.00	PROG. NAC. DE ALIM. ESCOLAR P/ CRECHE - PNAC	-		
1721.35.11.00	PROG. NAC. DE ALIM. ESCOLAR P/ INDÍGENA - PNAI	-		
1722.00.00.00	TRANSFERÊNCIAS DOS ESTADOS		-	-
1722.01.00.00	PARTICIPAÇÃO NA RECEITA DOS ESTADOS	-		
1722.01.01.00	COTA-PARTE DO ICMS	-		
1722.01.02.00	COTA-PARTE DO IPVA	-		
1722.01.04.00	COTA-PARTE DO IPI SOBRE EXPORTAÇÃO	-		
1722.01.13.00	COTA-PARTE DA CONTRIB. DE INTERV. NO DOMÍNIO ECONÔMICO - CIDE	-		
1722.22.00.00	TRANSFERÊNCIA DA COTA-PARTE DA COMPENSAÇÃO FINANCEIRA (25%)	-		
1722.22.30.00	ROYALTIES DA PETROBRAS - LEI 7990/89, ART. 9	-		
1722.33.00.00	TRANSF. DE RECUR. DO ESTADO P/ PROG. DE SAÚDE - REPAS. FUNDO A FUNDO	-		

1722.33.34.00	PROGRAMA DE ASSISTENCIA FARMACEUTICA BASICA ESTADUAL	-	-	-
1724.00.00.00	TRANSFERENCIAS MULTIGOVERNAMENTAIS	-	-	-
1724.01.00.00	TRANSFERENCIAS DE RECURSOS DO FUNDEB	-	-	-
1724.01.01.00	CONTRIBUICOES AO FUNDEB	-	-	-
1724.01.02.00	EXCESSO FUNDEB	-	-	-
1724.02.00.00	TRANSF. DE RECURSOS DA COMP. DA UNIAO AO FUNDEB	-	-	-
1760.00.00.00	TRANSFERENCIAS DE CONVENIOS	-	-	-
1761.00.00.00	TRANSFERENCIA DE CONVENIOS DA UNIAO	-	-	-
1761.02.00.00	CONVENIOS DEST. AOS PROGRAMAS DE EDUCACAO	-	-	-
1761.02.01.00	CONV. MIN. EDUC. N. 858.005/2007- FNDE/MEC- PROJovem	-	-	-
1761.02.02.00	CONV. MIN. EDUC. N. 866.083/2007- FNDE/MEC- ED. INCLUSIVA	-	-	-
1761.99.00.00	OUTRAS TRANSF. DE CONVENIOS DA UNIAO	-	-	-
1761.99.01.00	CONV. MIN. DA JUSTICA N. 140/2007- SENASP/MJ/SEMSIN	-	-	-
1761.99.20.00	CONV. MIN. ESPORTES N. 465/2007 - SEGUNDO TEMPO	-	-	-
1761.99.23.00	CONV. MIN. TRAB. Nº112/2006- MTE/SPPE/CODEFAT/SEMDEL	-	-	-
1761.99.28.00	CONV. MIN. M. AMB. N. 0003/2007- MMA/SBF/SEMMA	-	-	-
1900.00.00.00	OUTRAS RECEITAS CORRENTES	-	-	-
1910.00.00.00	MULTAS E JUROS DE MORA	-	-	-
1911.00.00.00	MULTA E JUROS DE MORA DOS TRIBUTOS	-	-	-
1918.99.00.00	OUTRAS MULTAS E JUROS DE MORA	-	-	-
1919.00.00.00	MULTAS DE OUTRAS ORIGENS	-	-	-
1919.15.00.00	MULTAS PREVISTAS NA LEGISLAÇÃO DE TRÂNSITO	-	-	-
1919.28.00.00	MULTAS DECOR. DA OPER. DO TRANSP. ROD. DE PASSAG. E CARGAS	-	-	-
1919.99.00.00	OUTRAS MULTAS	-	-	-
1920.00.00.00	INDENIZACOES E RESTITUICOES	-	-	-
1930.00.00.00	RECEITA DA DÍVIDA ATIVA	-	-	-
1931.00.00.00	RECEITA DA DÍVIDA ATIVA TRIBUTARIA	-	-	-
1990.00.00.00	RECEITAS DIVERSAS	-	-	-
1990.99.00.00	OUTRAS RECEITAS	-	-	-
1990.99.01.00	FMDMA - LEI	-	-	-
1990.99.02.00	RECEITA DE PREÇO DO D.O.M.	-	-	-
1990.99.03.00	FEIRAS E MERCADOS	-	-	-
1990.99.04.00	ENTRADA DE EXPEDIENTE	-	-	-
1990.99.05.00	RECEITA DE CEMITERIOS	-	-	-
1990.99.07.00	DEMAIS RECEITAS	-	-	-
1990.99.08.00	RECEITA DE DOACOES	-	-	-
1990.99.09.00	RECEITA DE USO DE BEM PUBLICO	-	-	-
1990.99.11.00	VENDAS DE EDITAIS DE LICITAÇÃO	-	-	-
1990.99.12.00	RECEITA DE RESGATE DE ANIMAIS	-	-	-
1990.99.14.00	MANUTENCAO DO PARQUE PONTE DOS BILHARES	-	-	-
1990.99.99.00	DEMAIS RECEITAS	-	-	-
2000.00.00.00	RECEITAS DE CAPITAL	-	-	32.300.000
2100.00.00.00	OPERACOES DE CREDITO	-	-	-
2110.00.00.00	OPERACOES DE CREDITO INTERNAS	-	-	-
2114.00.00.00	OPERAÇÕES DE CRÉDITO INTERNAS - CONTRATUAIS	-	-	-
2114.03.02.00	PROGRAMA SANEAMENTO PARA TODOS-MINDU/SEMOSBH	-	-	-
2114.05.00.00	OPERAÇÕES DE CRÉDITO INTERNAS PARA PROG. DE MODERNIZ. DA ADM. PUBLICA	-	-	-
2114.05.01.00	PNAFM - PROG.NAC.APOIO A GESTAO ADM. FISC. MUNIC.	-	-	-
2114.99.00.00	OUTRAS OPERAÇÕES DE CRÉDITO INTERNAS - CONTRATUAIS	-	-	-
2114.99.04.00	COMPLEXO VIÁRIO/SEMOSBH - BNDS	-	-	-
2120.00.00.00	OPERACOES DE CREDITO EXTERNAS	-	-	-
2123.00.00.00	OPERACOES DE CREDITO EXTERNAS - CONTRATUAIS	-	-	-
2123.99.00.00	OUTRAS OPERACOES DE CREDITO EXTERNAS - CONTRATUAIS	-	-	-
2123.99.01.00	PROURBIS - PROG.DE DES.URB. E INC.SÓCIO-AMB.DE MANAUS	-	-	-
2123.99.02.00	PRÓ-MANAUS - CAF/SEMOSBH	-	-	-
2200.00.00.00	ALIENACAO DE BENS	-	-	-
2210.00.00.00	ALIENACAO DE BENS MOVEIS	-	-	-
2220.00.00.00	ALIENACAO DE BENS IMOVEIS	-	-	-
2400.00.00.00	TRANSFERENCIAS DE CAPITAL	-	-	32.300.000
2470.00.00.00	TRANSFERENCIAS DE CONVENIOS	-	32.300.000	-
2471.00.00.00	TRANSFERENCIAS DE CONVENIOS DA UNIAO	-	32.300.000	-
2471.01.00.00	TRANSF. DE CONVENIO DA UNIAO PARA O SUS	-	-	-
2471.01.02.00	CONV. N. 1651 - CASA DE SAUDE DA MULHER	-	-	-
2471.99.00.00	OUTRAS TRANSFERENCIAS DE CONVENIO DA UNIAO	32.300.000	-	-
2471.99.01.00	CONV. MIN. CIDADES Nº 192.785-24/06 - UNID. HAB. - BURITIS I	4.000.000	-	-
2471.99.13.00	CONV. MIN. CIDADES Nº 0174.847-21/05 - IMTU	-	-	-
2471.99.21.00	CONV. MIN. JUST. Nº140/07- SENASP/MJ/SEMSIN	-	-	-
2471.99.24.00	CONV. MIN. CIDADES Nº 192.786-38/06 - UNID. HAB. -REG. ASSENT.	5.000.000	-	-
2471.99.25.00	CONV. MIN. CIDADES Nº 218.698-31/07 - UNID. HAB. - TARUMÁ	23.300.000	-	-
2471.99.26.00	CONV. MIN. TRAB. Nº112/2006- MTE/SPPE/CODEFAT/SEMDEL	-	-	-
2472.00.00.00	TRANSFERENCIA DE CONVENIOS DO ESTADO	-	-	-
2472.99.00.00	OUTRAS TRANSFERENCIAS DE CONVENIO DOS ESTADOS	-	-	-
2472.99.01.00	CONV. Nº 010/2007 - ESTADO DO AMAZONAS/GPI/IMTU	-	-	-
9000.00.00.00	DEDUCOES DA RECEITA CORRENTE	-	-	-
9700.00.00.00	DEDUCOES DAS TRANSFERENCIAS CORRENTES	-	-	-
9720.00.00.00	DEDUCOES DAS TRANSFERENCIAS INTERGOVERNAMENTAIS	-	-	-
9721.00.00.00	DEDUCOES DAS TRANSFERENCIAS DA UNIAO	-	-	-
9721.01.00.00	DEDUCAO DE RECEITA PARA A FORMACAO DO FUNDEB - TRANSF. DA UNIAO	-	-	-
9721.01.02.00	DEDUCAO DE RECEITA PARA FORMACAO DO FUNDEB (FPM)	-	-	-
9721.01.05.00	DEDUCAO DE RECEITA PARA FORMACAO DO FUNDEB (IPTR)	-	-	-
9722.00.00.00	DEDUCAO DAS TRANSFERENCIAS DOS ESTADOS	-	-	-
9722.01.00.00	DEDUCAO DE RECEITA - TRANSFERENCIAS DOS ESTADOS	-	-	-
9722.01.01.00	DEDUCAO DE RECEITA PARA FORMACAO DO FUNDEB (ICMS)	-	-	-
9722.01.02.00	DEDUCAO DE RECEITA PARA FORMACAO DO FUNDEB (IPVA)	-	-	-
9722.01.04.00	DEDUCAO DE RECEITA PARA FORMACAO DO FUNDEB (IPI - EXPORTAÇÃO)	-	-	-
9919.15.00.00	DEDUCAO DE RECEITA DO FUNSET	-	-	-
		Total	32.300.000	32.300.000

Considerando que o Orçamento do(a) FUNDO MUNICIPAL DE HABITAÇÃO - FMH é de R\$ 34.400.000. O total de R\$ 2.100.000 refere-se a transferências do Município.

# **ORÇAMENTO 2009**

## **PROGRAMA DE TRABALHO**

**ÓRGÃO: 270901 - FUNDO MUNICIPAL DE HABITAÇÃO - FMH**

R\$ 1,00

CÓDIGO	ESPECIFICAÇÃO	PROJETO	ATIVIDADE	OPERAÇÕES ESPECIAIS	CONTINGÊNCIA
16.482.1035.1032	CONSTRUÇÃO DE CASAS POPULARES CONSTRUIR CASAS POPULARES PARA FAMÍLIAS DESABRIGADAS NOS BAIRROS DA ZONA NORTE DE MANAUS.	34.400.000			
<b>TOTAL GERAL</b>					<b>34.400.000</b>

270901 FUNDO MUNICIPAL DE HABITAÇÃO - FMSH						2009
2622 DETALHAMENTO ORÇAMENTARIO POR ESFERA						R\$ 1,00
ESFERA	PROGRAMA	FU SFU T	PESSOAL E JUROS E ENCARGOS	OUTRAS DESPESAS DA DIVIDA	INVESTIMENTO	TOTAL
			ENCARGOS	CORRENTES	INVERSOES FINANCEIRAS	
FISCAL						
1035	HABITAÇÃO POPULAR					
1032	CONSTRUÇÃO DE CASAS POPULARES	16 482 P		200.000	34.200.000	34.400.000
TOTAL GERAL DA ESFERA				200.000	34.200.000	34.400.000
TOTAL GERAL DA UNIDADE				200.000	34.200.000	34.400.000
FU - FUNÇÃO						
SFU - SUBFUNÇÃO						
T - TIPO DA AÇÃO: P - PROJETO						
A - ATIVIDADE						
E - OPERAÇÕES ESPECIAIS						
O - OUTRAS AÇÕES						

## SECRETARIA MUNICIPAL DE MEIO AMBIENTE



Prefeitura de Manaus

Lei Orçamentária Anual - LOA 2009

2634 - Tabela de Órgãos - Atribuições e Legislação

## Órgão

## 280101 SECRETARIA MUNICIPAL DE MEIO AMBIENTE

## Atribuições:

- Formular e executar a Política Municipal de Meio Ambiente, em consonância com as diretrizes estabelecidas pela Política Nacional de Meio Ambiente;
- Atuar na prevenção e eliminação das consequências advindas da poluição sonora, visual, hídrica, da erosão, poluição provocada por veículos e ameaça ou dano ao patrimônio público e privado instalado no Município, no âmbito de sua atuação;
- Controlar e fiscalizar as condições de uso de balneários, parques, áreas de recreação e logradouros de uso público;
- Proceder ao licenciamento de obras, edificações, reformas e loteamentos, no âmbito de sua atuação;
- Exercer a fiscalização e o controle preventivo de serviços com potencial de impacto ou passíveis de gerar comprometimento ao meio ambiente;
- Exercer a fiscalização e o controle das atividades suscetíveis de degradar o meio ambiente ou comprometer a sua qualidade, estejam elas na esfera pública ou privada;
- Desenvolver planos para a implementação da Política do Meio Ambiente;
- Interagir com o meio ambiente por meio de ações eco-estratégicas de política ambiental;
- Propor e avaliar políticas e normas, definir estratégias, objetivando a preservação, melhoria e recuperação da qualidade de vida, visando assegurar condições ao desenvolvimento sócio-econômico e à proteção da dignidade da vida humana dentro das diretrizes do desenvolvimento sustentável no Município de Manaus;
- Articular e coordenar ações Administrativas que visem à execução da Política Municipal do meio Ambiente;
- Realizar o monitoramento tecnológico dos recursos ambientais apoiados no uso da tecnologia da informação e geotecnologias;
- Elaborar planos, programas e projetos de proteção, recuperação, conservação e melhoria da qualidade ambiental do Município, bem como a aplicação da legislação que regula a matéria;
- Elaborar Planos Diretores e modelos de gestão compatíveis com as ações de desenvolvimento programados para o meio ambiente;
- Captar recursos, celebrar convênios e promover a articulação entre Órgão e Entidades estaduais, federais, municipais, internacionais e privadas;
- Definir e desenvolver a Política para a Educação Ambiental, em parceria com órgãos públicos e organizações não governamentais, com ênfase no saneamento básico;
- Exercer outras atribuições necessárias ao cumprimento de suas finalidades.

## Legislação:

- Lei Municipal nº 2.021, de 12.07.89;
- Decreto Municipal nº 1.589, de 25.06.93;
- Lei Municipal nº 205, de 15.07.93;
- Lei Municipal nº 318, de 14.12.95;
- Lei Municipal nº 335, de 19.03.96;
- Decreto Municipal nº 3.383, de 02.07.96;
- Lei Municipal nº 470, de 21.01.99;
- Decreto Municipal nº 4.934, de 04.04.00;
- Lei Municipal nº 590, de 13.03.01;
- Decreto Municipal nº 5.878, de 18.10.01;
- Lei Municipal nº 761, de 04.05.04;
- Lei Municipal nº 772, de 25.06.04;
- Lei Municipal nº 936, de 20.01.06;
- Decreto Municipal nº 8.399, de 20.04.06.



## ORGANOGRAMA DA SECRETARIA MUNICIPAL DE MEIO AMBIENTE – SEMMA

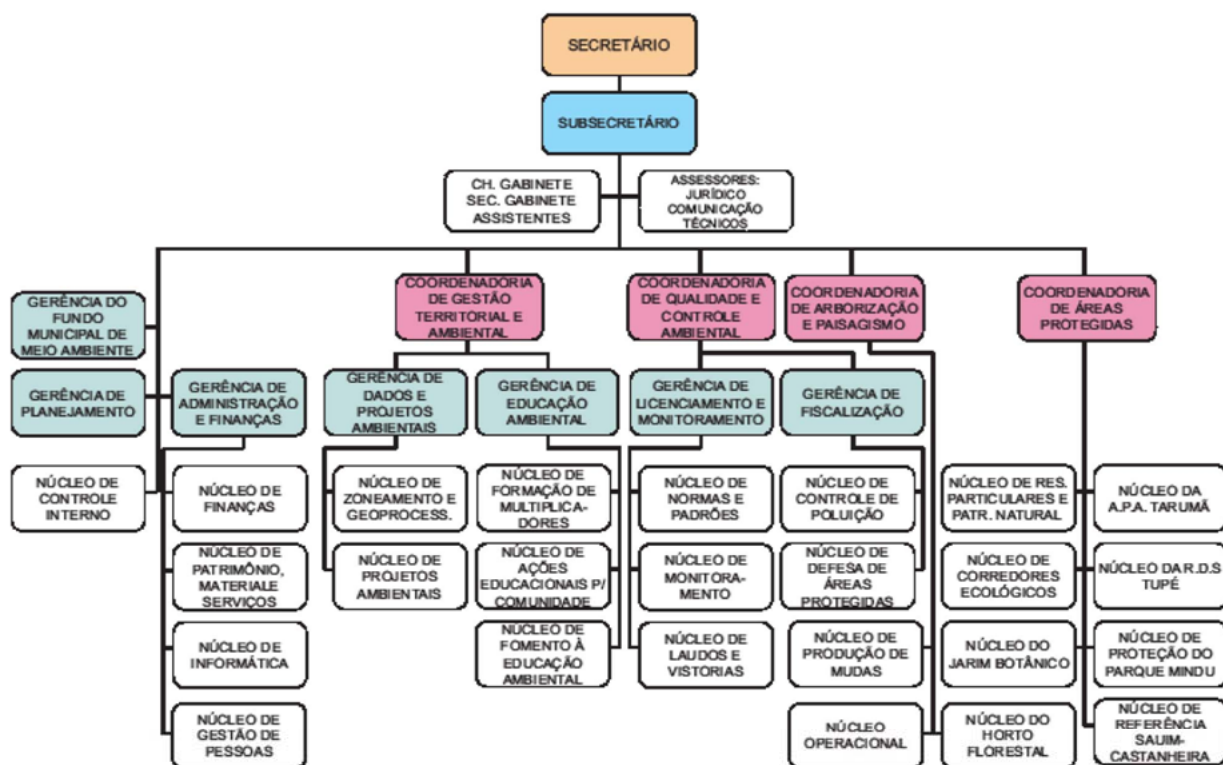

## ORÇAMENTO 2009

PROGRAMA DE TRABALHO

ÓRGÃO: 280101 - SECRETARIA MUNICIPAL DE MEIO AMBIENTE

R\$ 1,00

CÓDIGO	ESPECIFICAÇÃO	PROJETO	ATIVIDADE	OPERAÇÕES ESPECIAIS	CONTINGÊNCIA
18.122.4002.2240	FOLHA DE PESSOAL DA SEMMA EFETUAR PAGAMENTO DE NATUREZA SALARIAL DECORRENTES DO EFETIVO EXERCÍCIO DE CARGO, EMPREGO OU FUNÇÃO DE CONFIANÇA NO SETOR PÚBLICO.		7.937.000		
18.122.4002.2369	SUPRIMENTO DE MATERIAIS DA SEMMA SUPRIR A ADMINISTRAÇÃO DE MATERIAIS DE CONSUMO E PERMANENTE AFIM DE MANTÊ-LA EM BOM FUNCIONAMENTO.		40.000		
18.122.4002.2370	MANUTENÇÃO ADMINISTRATIVA DA SEMMA EFETUAR CONTRATAÇÃO DE SERVIÇOS VISANDO A MANUTENÇÃO ADMINISTRATIVA DO ÓRGÃO.		3.217.000		
18.128.4037.2621	CAPACITAÇÃO DOS SERVIDORES DA SEMMA DAR CONDIÇÕES DE APRIMORAMENTO PROFISSIONAL AOS SERVIDORES DA SEMMA.		50.000		
18.541.1045.1039	IMPLEMENTAÇÃO DO REFÚGIO DA VIDA SILVESTRE SAUIM CASTANHEIRA IMPLEMENTAR O REFÚGIO, DESTINAR À PRESERVAR ESPÉCIES VEGETAIS EM EXTINÇÃO E OFERECER UM CENTRO DE LAZER E EDUCAÇÃO.	300.000			
18.541.1045.1040	ELABORAÇÃO DE PROJETOS PARA A RECUPERAÇÃO E PROTEÇÃO DE ESPAÇOS ESPECIALMENTE PROTEGIDOS ELABORAR PROJETOS ATRAVÉS DO ENVOLVIMENTO COM SEGMENTOS DA SOCIEDADE QUE SE ENCONTRAM EM TORNO DE ÁREAS VERDES, FRAGMENTOS FLORESTAIS E ÁREAS DE PRESERVAÇÃO PERMANENTE.	30.000			
18.541.1045.1041	IMPLEMENTAÇÃO DO CENTRO DE READAPTAÇÃO DE ANIMAIS SILVESTRES IMPLEMENTAR O CENTRO DE READAPTAÇÃO DE ANIMAIS SILVESTRES PARA FACILITAR O RETORNO DESTES AO SEU HABITAT NATURAL.	100.000			
18.541.1045.1042	IMPLANTAÇÃO DE CORREDORES ECOLÓGICOS IMPLANTAR CINTURÃO VERDE EM ÁREAS URBANAS.	1.100.000			
18.541.1045.1044	IMPLEMENTAÇÃO DO PARQUE MUNICIPAL DAS NASCENTES DO MINDU PRESERVAR OS RECURSOS HÍDRICOS DO IGARAPÉ MINDU.	37.000			
18.541.1045.1045	IMPLANTAÇÃO E MANUTENÇÃO DO CENTRO DE PRODUÇÃO DE MUDAS PROPICIAR INFRA-ESTRUTURA PARA A PRODUÇÃO DE ADUBO ORGÂNICO E MUDAS, VISANDO AO ATENDIMENTO DA CRESCENTE DEMANDA POR PLANTAS ORNAMENTAIS, FRUTÍFERAS, ARBÓREAS E DE ERVAS MEDICINAIS, PRODUZIDAS NO HORTO MUNICIPAL, LOCAL ONDE HOJE FUNCIONA O CENTRO DE PRODUÇÃO DE MUDAS DA PREFEITURA.	550.000			

**ORÇAMENTO 2009**

PROGRAMA DE TRABALHO

ÓRGÃO: 280101 - SECRETARIA MUNICIPAL DE MEIO AMBIENTE

R\$ 1,00

CÓDIGO	ESPECIFICAÇÃO	PROJETO	ATIVIDADE	OPERAÇÕES ESPECIAIS	CONTINGÊNCIA
18.541.1045.1156	ELABORAÇÃO DOS PLANOS DE MANEJO DAS UNIDADES PRESERVAR A FLORA E A FAUNA DAS ÁREAS DE PRESERVAÇÃO AMBIENTAL.	40.000			
18.541.1045.1263	IMPLANTAÇÃO DE UNIDADES DE CONSERVAÇÃO IMPLANTAR AÇÕES QUE PROPICIEM A CRIAÇÃO DE NOVAS UNIDADES DE CONSERVAÇÃO NA CIDADE DE MANAUS.	40.000			
18.541.1045.1266	IMPLANTAÇÃO DO PARQUE LAGOA DO JAPIIM PROPORCIONAR À COMUNIDADE ESPAÇOS DE LAZER, PRESERVAR E RECUPERAR A LAGOA DO JAPIIM.	500.000			
18.541.1045.2063	EDUCAÇÃO AMBIENTAL PROMOVER A EDUCAÇÃO AMBIENTAL NAS UNIDADES DE CONSERVAÇÃO E APOIAR A EDUCAÇÃO AMBIENTAL NO ENSINO FORMAL; PROMOVER A PARTICIPAÇÃO DA COMUNIDADE EM AÇÕES PARA A DEFESA DO MEIO AMBIENTE E DA MELHORIA DA QUALIDADE DE VIDA.			328.000	
18.541.1045.2070	ARBORIZAÇÃO E PAISAGISMO DA CIDADE DE MANAUS REALIZAR AÇÕES QUE VISEM A INTENSIFICAÇÃO DA ARBORIZAÇÃO DO MUNICÍPIO DE MANAUS PARA MELHORAR A QUALIDADE DE VIDA DA POPULAÇÃO.			608.000	
18.541.1045.2071	MANUTENÇÃO DAS UNIDADES DE CONSERVAÇÃO DOTAR DE RECURSOS MATERIAIS O SISTEMA DE UNIDADES DE CONSERVAÇÃO DO MUNICÍPIO.			140.000	
18.541.1050.1157	IMPLANTAÇÃO DO SISTEMA DE INFORMAÇÃO AMBIENTAL IMPLANTAR O SISTEMA DE INFORMAÇÃO AMBIENTAL PARA MONITORAR E FISCALIZAR POR MEIO DO USO DE IMAGENS DE SATÉLITE, OBJETIVANDO DAR CELERIDADE AOS PROCESSOS DE LICENCIAMENTO AMBIENTAL.	32.000			
18.541.1050.2235	PLANEJAMENTO TERRITORIAL E AMBIENTAL DEFINIR AS FORMAS DE USO DO SOLO ATRAVÉS DO ZONEAMENTO AMBIENTAL.			60.000	
18.542.1050.2236	FISCALIZAÇÃO AMBIENTAL FISCALIZAR DENÚNCIAS DE DEGRADAÇÃO AMBIENTAL DENTRO DO PERÍMETRO URBANO E DE TRANSIÇÃO DE MANAUS			30.000	
18.542.1050.2620	LICENCIAMENTO AMBIENTAL LICENCIAR AS ATIVIDADES POTENCIALMENTE POLUIDORAS E DEGRADADORAS DENTRO DO PERÍMETRO URBANO E ÁREA DE TRANSIÇÃO DE MANAUS.			30.000	
28.846.5001.5079	ENCARGOS ESPECIAIS DA SEMMA PAGAMENTO DE CONTRIBUIÇÕES REFERENTE ÀS DESPESAS COM INSS, FGTS, MANAUSMED, MANAUSPREV, OBRIGAÇÕES TRIBUTÁRIAS E CONTRIBUTIVAS, INCLUSIVE PARCELAMENTOS, EXCETUANDO-SE AQUELAS QUE NÃO INCIDEM SOBRE A FOLHA DE PESSOAL.			910.000	
<b>TOTAL GERAL</b>					<b>16.079.000</b>

280101 SECRETARIA MUNICIPAL DE MEIO AMBIENTE

2009

2622 DETALHAMENTO ORÇAMENTÁRIO POR ESPERA

R\$ 1,00

PROGRAMA		FU	SFU	T	GRUPOS					TOTAL
					PESSOAL E JUROS E ENCARGOS	OUTRAS DESPESAS	INVESTIMENTO	INVERSOES FINANCEIRAS	AMORTIZACAO DA DIVIDA	
					ENCARGOS	DA DIVIDA	CORRENTES			
<b>FISCAL</b>										
1045	DESENVOLVIMENTO DE AÇÕES AMBIENTAIS									
1039	IMPLEMENTAÇÃO DO REFÚGIO DA VIDA SILVESTRE SAUIM CASTANHEIRA	18	541	P			300.000			300.000
1040	ELABORAÇÃO DE PROJETOS PARA A RECUPERAÇÃO E PROTEÇÃO DE ESPAÇOS ESPECIALMENTE PROTEGIDOS	18	541	P		30.000				30.000
1041	IMPLEMENTAÇÃO DO CENTRO DE READAPTAÇÃO DE ANIMAIS SILVESTRES	18	541	P			100.000			100.000
1042	IMPLANTAÇÃO DE CORREDORES ECOLÓGICOS	18	541	P		770.000	330.000			1.100.000
1044	IMPLEMENTAÇÃO DO PARQUE MUNICIPAL DAS NASCENTES DO MINDU	18	541	P			37.000			37.000
1045	IMPLANTAÇÃO E MANUTENÇÃO DO CENTRO DE PRODUÇÃO DE MUDAS	18	541	P		30.000	520.000			550.000
1156	ELABORAÇÃO DOS PLANOS DE MANEJO DAS UNIDADES	18	541	P		40.000				40.000
1263	IMPLANTAÇÃO DE UNIDADES DE CONSERVAÇÃO	18	541	P		40.000				40.000
1266	IMPLANTAÇÃO DO PARQUE LAGOA DO JAPIIM	18	541	P			500.000			500.000
2063	EDUCAÇÃO AMBIENTAL	18	541	A		328.000				328.000
2070	ARBORIZAÇÃO E PAISAGISMO DA CIDADE DE MANAUS	18	541	A		230.000	378.000			608.000
2071	MANUTENÇÃO DAS UNIDADES DE CONSERVAÇÃO	18	541	A		100.000	40.000			140.000
1050	DEFESA E CONTROLE AMBIENTAL									
1157	IMPLANTAÇÃO DO SISTEMA DE INFORMAÇÃO AMBIENTAL	18	541	P		20.000	12.000			32.000

280101 SECRETARIA MUNICIPAL DE MEIO AMBIENTE						2009
2622 DETALHAMENTO ORÇAMENTARIO POR ESFERA						R\$ 1,00
ESFERA	PROGRAMA	PU	SFU	T	GRUPOS	
					PESSOAL E JUROS E ENCARGOS DA DÍVIDA	
					ENCARGOS	
					OUTRAS DESPESAS CORRENTES	
					INVESTIMENTO	
					INVERSOES FINANCEIRAS	
					AMORTIZACAO DA DÍVIDA	
					TOTAL	
2235	PLANEJAMENTO TERRITORIAL E AMBIENTAL	18	541	A	60.000	60.000
2236	FISCALIZAÇÃO AMBIENTAL	18	542	A	30.000	30.000
2620	LICENCIAMENTO AMBIENTAL	18	542	A	30.000	30.000
4002	PROGRAMA DE GESTÃO ADMINISTRATIVA					
2240	FOLHA DE PESSOAL DA SEMMA	18	122	A	7.840.000	7.937.000
2369	SUPRIMENTO DE MATERIAIS DA SEMMA	18	122	A	40.000	40.000
2370	MANUTENÇÃO ADMINISTRATIVA DA SEMMA	18	122	A	3.217.000	3.217.000
4037	PROMOVER A FORMAÇÃO DO PROFISSIONAL SERVIDOR					
2621	CAPACITAÇÃO DOS SERVIDORES DA SEMMA	18	128	A	50.000	50.000
TOTAL GERAL DA ESFERA					7.840.000	15.169.000
SEGURIDADE						
5001	PROGRAMA COM ENCARGOS ESPECIAIS					
5079	ENCARGOS ESPECIAIS DA SEMMA	28	846	E	910.000	910.000
TOTAL GERAL DA ESFERA					910.000	910.000
TOTAL GERAL DA UNIDADE					8.750.000	16.079.000
FU - FUNCAO						
SFU - SUBFUNCAO						
T - TIPO DA ACAO: P - PROJETO						
A - ATIVIDADE						
E - OPERACOES ESPECIAIS						
O - OUTRAS ACOS						

## FUNDO MUNICIPAL DO MEIO AMBIENTE



Prefeitura de Manaus

Lei Orçamentária Anual - LOA 2009

2634 - Tabela de Órgãos - Atribuições e Legislação

## Órgão

## 280901 FUNDO MUNICIPAL DE DESENVOLVIMENTO E MEIO AMBIENTE

## Atribuições:

- CRIAR CONDIÇÕES FINANCEIRAS E DE GERÊNCIA DOS RECURSOS DESTINADOS AO DESENVOLVIMENTO DAS AÇÕES E SERVIÇOS RELATIVOS AO MEIO AMBIENTE COMO UM TODO;
- PROMOVER O DESENVOLVIMENTO SUSTENTÁVEL SÓCIO-ECONÔMICO E AMBIENTAL, URBANO E RURAL, CONSIDERANDO O MEIO AMBIENTE COMO UM PATRIMÔNIO PÚBLICO NECESSARIAMENTE ASSEGURADO E PROTEGIDO; E
- ASSEGURAR A EDUCAÇÃO AMBIENTAL EM TODOS OS NÍVEIS DO ENSINO PÚBLICO MUNICIPAL, EM COLABORAÇÃO COM A SECRETARIA MUNICIPAL DE EDUCAÇÃO E, COM OUTRAS ENTIDADES E ORGANISMOS, PARA ESTENDER A TODA A POPULAÇÃO O DESENVOLVIMENTO DE METODOLOGIAS E AÇÕES EDUCATIVAS, OBJETIVANDO A PARTICIPAÇÃO POPULAR NA DEFESA DO MEIO AMBIENTE.

## Legislação:

LEI MUNICIPAL Nº 219, DE 11.11.93;

DECRETO MUNICIPAL Nº 1.955, DE 17.01.94.



## Poder Executivo

## Prefeitura de Manaus

2621 - RECEITA PREVISTA PARA O EXERCÍCIO DE 2009 - FUNDO MUNICIPAL DE DESENVOLVIMENTO E MEIO AMBIENTE

Código	Especificação	Alíneas Subalíneas	Subfontes Rubricas	Categoria Econômica Fonte
1000.00.00.00	RECEITAS CORRENTES			169.000
1100.00.00.00	RECEITA TRIBUTARIA			-
1110.00.00.00	IMPOSTOS		-	-
1112.00.00.00	IMPOSTO SOBRE O PATRIMONIO E A RENDA		-	-
1112.02.00.00	IMPOSTO SOBRE A PROPRIEDADE PREDIAL E TERRITORIAL URBANA		-	-
1112.02.01.00	IMPOSTO PREDIAL		-	-
1112.02.02.00	IMPOSTO TERRITORIAL		-	-
1112.04.00.00	IMPOSTO SOBRE A RENDA E PROVENTOS DE QUALQUER NATUREZA		-	-
1112.04.31.00	IRRF SOBRE OS RENDIMENTOS DO TRABALHO		-	-
1112.08.00.00	IMPOSTO SOBRE A TRANSMISSAO DE BENS IMOVEIS -ITBI		-	-
1113.00.00.00	IMPOSTO SOBRE A PRODUCAO E A CIRCULACAO		-	-
1113.05.00.00	IMPOSTO SOBRE SERVICOS DE QUALQUER NATUREZA		-	-
1120.00.00.00	TAXAS		-	-
1121.00.00.00	TAXAS PELO EXERCICIO DO PODER DE POLICIA		-	-
1121.16.00.00	TAXA DE FISCALIZACAO DE OBRAS		-	-
1121.25.00.00	TAXA DE LICENCA PARA FUNC. DE ESTAB. COMERC., IND. E PREST. DE SERVICOS		-	-
1121.25.01.00	TAXA DE LOCALIZACAO		-	-
1121.25.02.00	TAXA DE VERIFICACAO DE FUNCIONAMENTO REGULAR		-	-
1121.26.00.00	TAXA DE PUBLICIDADE COMERCIAL		-	-
1121.27.00.00	TAXA DE APREENSAO E DEPÓSITO		-	-
1121.30.00.00	TAXA DE AUTORIZACAO DE FUNCIONAMENTO DE TRANSPORTE		-	-
1121.31.00.00	TAXA DE UTILIZACAO DE AREA DE DOMINIO PÚBLICO		-	-
1121.32.00.00	TAXA DE APROVACAO DE PROJETOS DE CONSTRUCAO CIVIL		-	-
1121.32.01.00	TAXA DE OUTORGA ONEROSA		-	-
1121.32.02.00	TAXA DE EQUIPAMENTO COMUNITARIO		-	-
1122.00.00.00	TAXAS PELA PRESTACAO DE SERVICOS		-	-
1200.00.00.00	RECEITAS DE CONTRIBUICOES		-	-
1220.00.00.00	CONTRIBUICOES ECONOMICAS		-	-
1220.29.00.00	CONTRIBUICAO PARA O CUSTEIO DO SERVIÇO DE ILUMINACAO PUBLICA		-	-

1220.99.00.00	OUTRAS CONTRIBUIÇÕES ECONÔMICAS	-	-	-
1220.99.03.00	CONTRIB. ECONÔMICA P/O DESENV. ECONÔMICO LOCAL	-	-	-
1300.00.00.00	RECEITA PATRIMONIAL	-	-	123.000
1310.00.00.00	RECEITAS IMOBILIÁRIAS	-	-	-
1320.00.00.00	RECEITAS DE VALORES MOBILIÁRIOS	-	110.000	-
1330.00.00.00	RECEITA DE CONCESSÕES E PERMISSÕES	-	13.000	-
1600.00.00.00	RECEITAS DE SERVIÇOS	-	-	-
1600.01.00.00	SERVIÇOS COMERCIAIS	-	-	-
1600.01.02.00	SERVIÇOS DE COMERCIALIZAÇÃO DE LIVROS, PERIÓDICOS, MAT. ESCOLARES E PUBLICIDADE	-	-	-
1600.99.00.00	OUTROS SERVIÇOS	-	-	-
1600.99.01.00	SERVIÇOS DIVERSOS	-	-	-
1700.00.00.00	TRANSFERÊNCIAS CORRENTES	-	-	-
1720.00.00.00	TRANSFERÊNCIAS INTERGOVERNAMENTAIS	-	-	-
1721.00.00.00	TRANSFERÊNCIAS DA UNIÃO	-	-	-
1721.01.00.00	PARTICIPAÇÃO NA RECEITA DA UNIÃO	-	-	-
1721.01.02.00	COTA-PARTE DO FUNDO DE PARTICIPAÇÃO DOS MUNICÍPIOS - FPM	-	-	-
1721.01.05.00	COTA-PARTE DO IMPOSTO SOBRE A PROPRIEDADE TERRITORIAL RURAL	-	-	-
1721.01.32.00	COTA-PARTE IMPOSTO SOBRE OURO	-	-	-
1721.22.00.00	TRANSF. DA COMPENSAÇÃO FINANC. P/ EXPLOR. DE RECUR. NATURAIS	-	-	-
1721.22.20.00	COTA-PARTE DA COMPENS. FINANC. DE REC. MINERAIS - CFEM	-	-	-
1721.22.30.00	COTA-PARTE ROYALTIES - COMPENS. FINANC. P/ PROD. DE PETRÓLEO	-	-	-
1721.22.70.00	COTA-PARTE DO FUNDO ESPECIAL DO PETRÓLEO - FEP	-	-	-
1721.33.00.00	TRANSFERÊNCIA DE RECURSOS DO SISTEMA ÚNICO DE SAÚDE - SUS	-	-	-
1721.33.10.00	ATENÇÃO BÁSICA	-	-	-
1721.33.13.00	MÉDIA E ALTA COMPLEX. AMBULATORIAL E HOSPITALAR	-	-	-
1721.33.14.00	VIGILÂNCIA EM SAÚDE	-	-	-
1721.33.15.00	VIGILÂNCIA SANITÁRIA	-	-	-
1721.33.34.00	ASSISTÊNCIA FARMACÊUTICA FEDERAL	-	-	-
1721.33.35.00	GESTÃO DO SUS	-	-	-
1721.34.00.00	TRANSF. DE RECUR. DO FUNDO NAC. DE ASSIST. SOCIAL - FNAS	-	-	-
1721.35.00.00	TRANSF. DE RECUR. DO FUNDO NAC. DO DESENV. DA EDUC. - FNDE	-	-	-
1721.35.01.00	TRANSFERÊNCIAS DO SALÁRIO-EDUCAÇÃO	-	-	-
1721.35.02.00	PROG. DINH. DIRETO NA ESCOLA-PDDE	-	-	-
1721.35.03.00	PROG. NAC. DE ALIMENT. ESCOLAR - PNAE	-	-	-
1721.35.04.00	PROGRAMA NAC. DE APOIO AO TRANSPORTE DO ESCOLAR - PNATE	-	-	-
1721.35.09.00	PROG. NAC. DE ALIM. ESCOLAR P/ PRE-ESCOLA - PNAF	-	-	-
1721.35.10.00	PROG. NAC. DE ALIM. ESCOLAR P/ CRECHE - PNAC	-	-	-
1721.35.11.00	PROG. NAC. DE ALIM. ESCOLAR P/ INDÍGENA - PNAI	-	-	-
1722.00.00.00	TRANSFERÊNCIAS DOS ESTADOS	-	-	-
1722.01.00.00	PARTICIPAÇÃO NA RECEITA DOS ESTADOS	-	-	-
1722.01.01.00	COTA-PARTE DO ICMS	-	-	-
1722.01.02.00	COTA-PARTE DO IPVA	-	-	-
1722.01.04.00	COTA-PARTE DO IPI SOBRE EXPORTAÇÃO	-	-	-
1722.01.13.00	COTA-PARTE DA CONTRIB. DE INTERV. NO DOMÍNIO ECONÔMICO - CIDE	-	-	-
1722.22.00.00	TRANSFERÊNCIA DA COTA-PARTE DA COMPENSAÇÃO FINANCEIRA (25%)	-	-	-
1722.22.30.00	ROYALTIES DA PETROBRAS - LEI 7990/89, ART. 9	-	-	-
1722.33.00.00	TRANSF. DE RECUR. DO ESTADO P/ PROG. DE SAÚDE - REPAS. FUNDO A FUNDO	-	-	-
1722.33.34.00	PROGRAMA DE ASSISTÊNCIA FARMACÊUTICA BÁSICA ESTADUAL	-	-	-
1724.00.00.00	TRANSFERÊNCIAS MULTIGOVERNAMENTAIS	-	-	-
1724.01.00.00	TRANSFERÊNCIAS DE RECURSOS DO FUNDEB	-	-	-
1724.01.01.00	CONTRIBUIÇÕES AO FUNDEB	-	-	-
1724.01.02.00	EXCESSO FUNDEB	-	-	-
1724.02.00.00	TRANSF. DE RECURSOS DA COMP. DA UNIÃO AO FUNDEB	-	-	-
1760.00.00.00	TRANSFERÊNCIAS DE CONVENIOS	-	-	-
1761.00.00.00	TRANSFERÊNCIA DE CONVENIOS DA UNIÃO	-	-	-
1761.02.00.00	CONVENIOS DEST. AOS PROGRAMAS DE EDUCAÇÃO	-	-	-
1761.02.01.00	CONV. MIN. EDUC. N. 858.005/2007- FNDE/MEC- PROJÓVEM	-	-	-
1761.02.02.00	CONV. MIN. EDUC. N. 866.083/2007- FNDE/MEC- ED. INCLUSIVA	-	-	-
1761.99.00.00	OUTRAS TRANSF. DE CONVENIOS DA UNIÃO	-	-	-
1761.99.01.00	CONV. MIN. DA JUSTIÇA N. 140/2007- SENASP/MJ/SEMSIN	-	-	-
1761.99.20.00	CONV. MIN. ESPORTES N. 465/2007 - SEGUNDO TEMPO	-	-	-
1761.99.23.00	CONV. MIN. TRAB. Nº112/2006- MTE/SPPE/CODEFAT/SEMDEL	-	-	-
1761.99.28.00	CONV. MIN. M. AMB. N. 0003/2007- MMA/SBF/SEMMA	-	-	-
1900.00.00.00	OUTRAS RECEITAS CORRENTES	-	-	46.000
1910.00.00.00	MULTAS E JUROS DE MORA	-	-	-
1911.00.00.00	MULTA E JUROS DE MORA DOS TRIBUTOS	-	-	-
1918.99.00.00	OUTRAS MULTAS E JUROS DE MORA	-	-	-
1919.00.00.00	MULTAS DE OUTRAS ORIGENS	-	-	-
1919.15.00.00	MULTAS PREVISTAS NA LEGISLAÇÃO DE TRÂNSITO	-	-	-
1919.28.00.00	MULTAS DECOR. DA OPER. DO TRANSP. ROD. DE PASSAG. E CARGAS	-	-	-
1919.99.00.00	OUTRAS MULTAS	-	-	-
1920.00.00.00	INDENIZAÇÕES E RESTITUIÇÕES	-	-	-
1930.00.00.00	RECEITA DA DÍVIDA ATIVA	-	-	-
1931.00.00.00	RECEITA DA DÍVIDA ATIVA TRIBUTÁRIA	-	-	-
1990.00.00.00	RECEITAS DIVERSAS	-	46.000	-
1990.99.00.00	OUTRAS RECEITAS	46.000	-	-
1990.99.01.00	FMDMA - LEI	46.000	-	-
1990.99.02.00	RECEITA DE PREÇO DO D.O.M.	-	-	-
1990.99.03.00	FEIRAS E MERCADOS	-	-	-
1990.99.04.00	ENTRADA DE EXPEDIENTE	-	-	-
1990.99.05.00	RECEITA DE CEMITÉRIOS	-	-	-
1990.99.07.00	DEMAIS RECEITAS	-	-	-
1990.99.08.00	RECEITA DE DOAÇÕES	-	-	-
1990.99.09.00	RECEITA DE USO DE BEM PÚBLICO	-	-	-
1990.99.11.00	VENDAS DE EDITAIS DE LICITAÇÃO	-	-	-
1990.99.12.00	RECEITA DE RESGATE DE ANIMAIS	-	-	-
1990.99.14.00	MANUTENÇÃO DO PARQUE PONTE DOS BILHARES	-	-	-
1990.99.99.00	DEMAIS RECEITAS	-	-	-
2000.00.00.00	RECEITAS DE CAPITAL	-	-	-
2100.00.00.00	OPERAÇÕES DE CRÉDITO	-	-	-
2110.00.00.00	OPERAÇÕES DE CRÉDITO INTERNAS	-	-	-
2114.00.00.00	OPERAÇÕES DE CRÉDITO INTERNAS - CONTRATUAIS	-	-	-
2114.03.02.00	PROGRAMA SANEAMENTO PARA TODOS-MINDU/SEMOSBH	-	-	-
2114.05.00.00	OPERAÇÕES DE CRÉDITO INTERNAS PARA PROG. DE MODERNIZ. DA ADM. PÚBLICA	-	-	-
2114.05.01.00	PNAFM - PROG.NAC.APOIO A GESTÃO ADM. FISC. MUNIC.	-	-	-
2114.99.00.00	OUTRAS OPERAÇÕES DE CRÉDITO INTERNAS - CONTRATUAIS	-	-	-
2114.99.04.00	COMPLEXO VIÁRIO/SEMOSBH - BNDS	-	-	-
2120.00.00.00	OPERAÇÕES DE CRÉDITO EXTERNAS	-	-	-
2123.00.00.00	OPERAÇÕES DE CRÉDITO EXTERNAS - CONTRATUAIS	-	-	-
2123.99.00.00	OUTRAS OPERAÇÕES DE CRÉDITO EXTERNAS - CONTRATUAIS	-	-	-
2123.99.01.00	PROURBIS - PROG.DE DES.URB. E INC.SÓCIO-AMB.DE MANAUS	-	-	-
2123.99.02.00	PRÓ-MANAUS - CAF/SEMOSBH	-	-	-
2200.00.00.00	ALIENAÇÃO DE BENS	-	-	-
2210.00.00.00	ALIENAÇÃO DE BENS MÓVEIS	-	-	-
2220.00.00.00	ALIENAÇÃO DE BENS IMÓVEIS	-	-	-
2400.00.00.00	TRANSFERÊNCIAS DE CAPITAL	-	-	-
2470.00.00.00	TRANSFERÊNCIAS DE CONVENIOS	-	-	-
2471.00.00.00	TRANSFERÊNCIAS DE CONVENIOS DA UNIÃO	-	-	-

2471.01.00.00	TRANSF. DE CONVENIO DA UNIAO PARA O SUS	-		
2471.01.02.00	CONV. N. 1651 - CASA DE SAUDE DA MULHER	-		
2471.99.00.00	OUTRAS TRANSFERENCIAS DE CONVENIO DA UNIAO	-		
2471.99.01.00	CONV. MIN. CIDADES Nº 192.785-24/06 - UNID. HAB. - BURITIS I	-		
2471.99.13.00	CONV. MIN. CIDADES Nº 0174.847-21/05 - IMTU	-		
2471.99.21.00	CONV. MIN. JUST. Nº140/07- SENASP/MJ/SEMSIN	-		
2471.99.24.00	CONV. MIN. CIDADES Nº 192.786-38/06 - UNID. HAB. - REG. ASSENT.	-		
2471.99.25.00	CONV. MIN. CIDADES Nº 218.698-31/07 - UNID. HAB. - TARUMÃ	-		
2471.99.26.00	CONV. MIN. TRAB. Nº112/2006- MTE/SPPE/CODEFAT/SEMDEL	-		
2472.00.00.00	TRANSFERENCIA DE CONVENIOS DO ESTADO	-	-	
2472.99.00.00	OUTRAS TRANSFERENCIAS DE CONVENIO DOS ESTADOS	-		
2472.99.01.00	CONV. Nº 010/2007 - ESTADO DO AMAZONAS/GPI/IMTU	-		
9000.00.00.00	DEDUÇÕES DA RECEITA CORRENTE			-
9700.00.00.00	DEDUÇÕES DAS TRANSFERENCIAS CORRENTES			-
9720.00.00.00	DEDUÇÕES DAS TRANSFERENCIAS INTERGOVERNAMENTAIS		-	
9721.00.00.00	DEDUÇÕES DAS TRANSFERENCIAS DA UNIAO		-	
9721.01.00.00	DEDUCAO DE RECEITA PARA A FORMACAO DO FUNDEB - TRANSF. DA UNIAO	-		
9721.01.02.00	DEDUCAO DE RECEITA PARA FORMACAO DO FUNDEB (FPM)	-		
9721.01.05.00	DEDUCAO DE RECEITA PARA FORMACAO DO FUNDEB (IPTR)	-		
9722.00.00.00	DEDUCAO DAS TRANSFERENCIAS DOS ESTADOS		-	
9722.01.00.00	DEDUCAO DE RECEITA - TRANSFERENCIAS DOS ESTADOS	-		
9722.01.01.00	DEDUCAO DE RECEITA PARA FORMACAO DO FUNDEB (ICMS)	-		
9722.01.02.00	DEDUCAO DE RECEITA PARA FORMACAO DO FUNDEB (IPVA)	-		
9722.01.04.00	DEDUCAO DE RECEITA PARA FORMACAO DO FUNDEB (IPI - EXPORTAÇÃO)	-		
9919.15.00.00	DEDUCAO DE RECEITA DO FUNSET	-		
			<b>Total</b>	<b>169.000</b>

Considerando que o Orçamento do(a) FUNDO MUNICIPAL DE DESENVOLVIMENTO E MEIO AMBIENTE é de R\$ 1.000.000. O total de R\$ 831.000 refere-se a transferências do Município.

**ORÇAMENTO 2009**  
**PROGRAMA DE TRABALHO**  
**ÓRGÃO: 280901 - FUNDO MUNICIPAL DE DESENVOLVIMENTO E MEIO AMBIENTE**

R\$ 1,00

CÓDIGO	ESPECIFICAÇÃO	PROJETO	ATIVIDADE	OPERAÇÕES ESPECIAIS	CONTINGÊNCIA
18.541.1129.2497	FINANCIAMENTO DE PROGRAMAS E PROJETOS AMBIENTAIS GARANTIR A EXECUÇÃO DE PROGRAMAS E PROJETOS AMBIENTAIS, EM CONFORMIDADE COM A POLÍTICA MUNICIPAL DE MEIO AMBIENTE.		1.000.000		
<b>TOTAL GERAL</b>					<b>1.000.000</b>

280901 FUNDO MUNICIPAL DE DESENVOLVIMENTO E MEIO AMBIENTE	2009
2422 DETALHAMENTO ORÇAMENTARIO POR ESPERA	R\$ 1,00
ESPERA	
PROGRAMA	FU SFU T
	GRUPOS
	PESSOAL E JUROS E ENCARGOS OUTRAS DESPESAS INVESTIMENTO INVERSOES AMORTIZACAO TOTAL
	ENCARGOS DA DIVIDA CORRENTES FINANCEIRAS DA DIVIDA
FISCAL	
1129 DESENVOLVIMENTO E GESTÃO DE PROGRAMAS E PROJETOS AMBIENTAIS	
2497 FINANCIAMENTO DE PROGRAMAS E PROJETOS AMBIENTAIS	18 541 A
	600.000 400.000 1.000.000
TOTAL GERAL DA ESPERA	600.000 400.000 1.000.000
TOTAL GERAL DA UNIDADE	600.000 400.000 1.000.000
FU - FUNCAO	
SFU - SUBFUNCAO	
T - TIPO DA ACO: P = PROJETO	
A - ATIVIDADE	
E - OPERACOES ESPECIAIS	
O - OUTRAS ACOES	

## SECRETARIA MUNICIPAL DE GOVERNO



Prefeitura de Manaus  
 Lei Orçamentária Anual - LOA 2009  
 2634 - Tabela de Órgãos - Atribuições e Legislação

### Órgão

**290101 SECRETARIA MUNICIPAL DE GOVERNO**

#### Atribuições:

CONDUÇÃO DE MISSÕES DE RELEVANTE INTERESSE PARA A ADMINISTRAÇÃO PÚBLICA MUNICIPAL, BEM COMO A ELABORAÇÃO DE PROPOSIÇÕES E O ACESSORAMENTO ESPECIALIZADO

#### Legislação:

LEI Nº 936/2006

### ORGANOGRAMA DA SECRETARIA MUNICIPAL DE GOVERNO – SEMGOV



**ORÇAMENTO 2009**  
**PROGRAMA DE TRABALHO**  
**ÓRGÃO: 290101 - SECRETARIA MUNICIPAL DE GOVERNO**

R\$ 1,00

CÓDIGO	ESPECIFICAÇÃO	PROJETO	ATIVIDADE	OPERAÇÕES ESPECIAIS	CONTINGÊNCIA
04.122.4002.2550	FOLHA DE PESSOAL DA SEMGOV CONTABILIZAR AS DESPESAS DE NATUREZA SALARIAL DECORRENTES DO EFETIVO EXERCÍCIO DE CARGO, EMPREGO OU FUNÇÃO DE CONFIANÇA NO SETOR PÚBLICO RESULTANTE DE PAGAMENTO DE PESSOAL, TAIS COMO: FOLHA DE PESSOAL.		409.000		
04.122.4002.2625	SUPRIMENTO DE MATERIAIS DA SEMGOV ADQUIRIR MATERIAL PERMANENTE E DE CONSUMO, PERIÓDICOS, LIVROS, SUPRIMENTOS E EQUIPAMENTOS DE INFORMÁTICA.		30.000		
08.422.1073.1310	IMPLANTAÇÃO DO BOLSA FAMÍLIA MUNICIPAL CONCEDER AUXÍLIO FINANCEIRO EM COMPLEMENTAÇÃO AO BOLSA FAMILIADO GOVERNO FEDERAL.	2.000.000			
28.846.5001.5103	ENCARGOS ESPECIAIS DA SEMGOV PAGAMENTO DE CONTRIBUIÇÕES REFERENTE ÀS DESPESAS COM INSS, FGTS, MANAUSMED, MANAUSPREV, OBRIGAÇÕES TRIBUTÁRIAS E CONTRIBUTIVAS, INCLUSIVE PARCELAMENTOS, EXCETUANDO-SE AQUELAS QUE NÃO INCIDEM SOBRE A FOLHA DE PESSOAL.			9.000	
<b>TOTAL GERAL</b>					<b>2.448.000</b>

290101 SECRETARIA MUNICIPAL DE GOVERNO									2009
2622 DETALHAMENTO ORÇAMENTARIO POR ESFERA									R\$ 1,00
ESFERA	PROGRAMA	FU SFU T	PESSOAL E ENCARGOS	JUROS E ENCARGOS DA DÍVIDA	OUTRAS DESPESAS CORRENTES	GRUPOS INVESTIMENTO	INVERSOES FINANCEIRAS	AMORTIZAÇÃO DA DÍVIDA	TOTAL
<b>FISCAL</b>									
4002	PROGRAMA DE GESTÃO ADMINISTRATIVA								
2550	FOLHA DE PESSOAL DA SEMGOV	04 122 A	409.000						409.000
2625	SUPRIMENTO DE MATERIAIS DA SEMGOV	04 122 A			15.000	15.000			30.000
<b>TOTAL GERAL DA ESFERA</b>			409.000		15.000	15.000			439.000
<b>SEGURIDADE</b>									
1073	PROGRAMA DE APOIO A REDE SÓCIO-ASSISTENCIAL DO MUNICÍPIO								
1310	IMPLANTAÇÃO DO BOLSA FAMÍLIA MUNICIPAL	08 422 P			2.000.000				2.000.000
5001	PROGRAMA COM ENCARGOS ESPECIAIS								
5103	ENCARGOS ESPECIAIS DA SEMGOV	28 846 E	9.000						9.000
<b>TOTAL GERAL DA ESFERA</b>			9.000		2.000.000				2.009.000
<b>TOTAL GERAL DA UNIDADE</b>			418.000		2.015.000	15.000			2.448.000
FU - FUNÇÃO SFU - SUBFUNÇÃO T - TIPO DA AÇÃO: P - PROJETO A - ATIVIDADE E - OPERAÇÕES ESPECIAIS O - OUTRAS AÇÕES									

## SECRETARIA MUNICIPAL DE AGRICULTURA E ABASTECIMENTO



Prefeitura de Manaus

Lei Orçamentária Anual - LOA 2009

2634 - Tabela de Órgãos - Atribuições e Legislação

**Órgão**

**300101 SECRETARIA MUNICIPAL DE AGRICULTURA E ABASTECIMENTO**

### Atribuições:

- Planejar, coordenar e executar as ações do Executivo no setor agropecuário, de forma a promover o desenvolvimento das atividades agropecuárias, dentro dos princípios de modernização dos métodos da produção e da experimentação;
- Promover as atividades técnicas de agricultura, pecuária e piscicultura;
- Exercer a vigilância, defesa sanitária e inspeção de produtos de origem animal e vegetal;
- Proceder aos estudos necessários à formulação de políticas voltadas para o desenvolvimento do setor agropecuário;
- Promover e executar a Política Agrária do Município de Manaus, implementando as ações de assistência técnica e de extensão rural e o abastecimento de produtos agropecuários e de pesca;
- Incentivar a adoção de práticas de fertilidade dos solos e a conservação dos recursos naturais renováveis;
- Fortalecer, desenvolver e estimular os mecanismos para comercialização de produtos agropecuários, de pesca e da aquicultura;
- Promover a otimização dos recursos naturais do solo e do subsolo, do aproveitamento da água, objetivando a melhoria da produção e da produtividade da agricultura, com vistas à geração de emprego e renda e o apoio ao desenvolvimento das atividades de agronegócios e abastecimento alimentar;
- Estimular a produção nas áreas de agricultura familiar, nas cooperativas e associações de pequenos produtores;
- Incentivar o surgimento de investimentos da iniciativa privada para plantação, processamento e comercialização de produtos agropecuários;
- Fomentar junto aos meios acadêmicos, à iniciativa privada e aos interessados, pesquisas que possibilitem a viabilidade econômica de empreendimentos nas áreas de agroindústria, pecuária e aquicultura no Município, incentivando as cadeias produtivas;
- Diversificar formas de parceria entre a Administração Municipal e a iniciativa privada nas atividades da produção agrícola;
- Formular a política de oferta de produtos alimentícios, abastecimento e comercialização;
- Exercer outras atribuições necessárias ao cumprimento de suas finalidades.

### Legislação:

- Lei Municipal nº 1.454, de 14.11.79;
- Lei Municipal nº 1.872, de 12.11.86;
- Lei Municipal nº 052, de 11.01.91;



Lei Municipal nº 175, de 10.03.93;  
 Decreto Municipal nº 1.589, de 25.06.93;  
 Lei Municipal nº 205, de 15.07.93;  
 Lei Municipal nº 314, de 11.12.95;  
 Lei Municipal nº 318, de 14.12.95;  
 Lei Municipal nº 335, de 19.03.96;  
 Decreto Municipal nº 3.383, de 02.07.96;  
 Lei Municipal nº 470, de 21.01.99;  
 Decreto Municipal nº 4.934, de 04.04.00;  
 Lei Municipal nº 590, de 13.03.01;  
 Lei Municipal nº 761, de 04.05.04;  
 Lei Municipal nº 772, de 25.06.04;  
 Lei Municipal nº 936, de 20.01.06;  
 Decreto Municipal nº 8.411, de 20.04.06.

### ORGANOGRAMA DA SECRETARIA MUNICIPAL DE AGRICULTURA E ABASTECIMENTO – SEMAGA

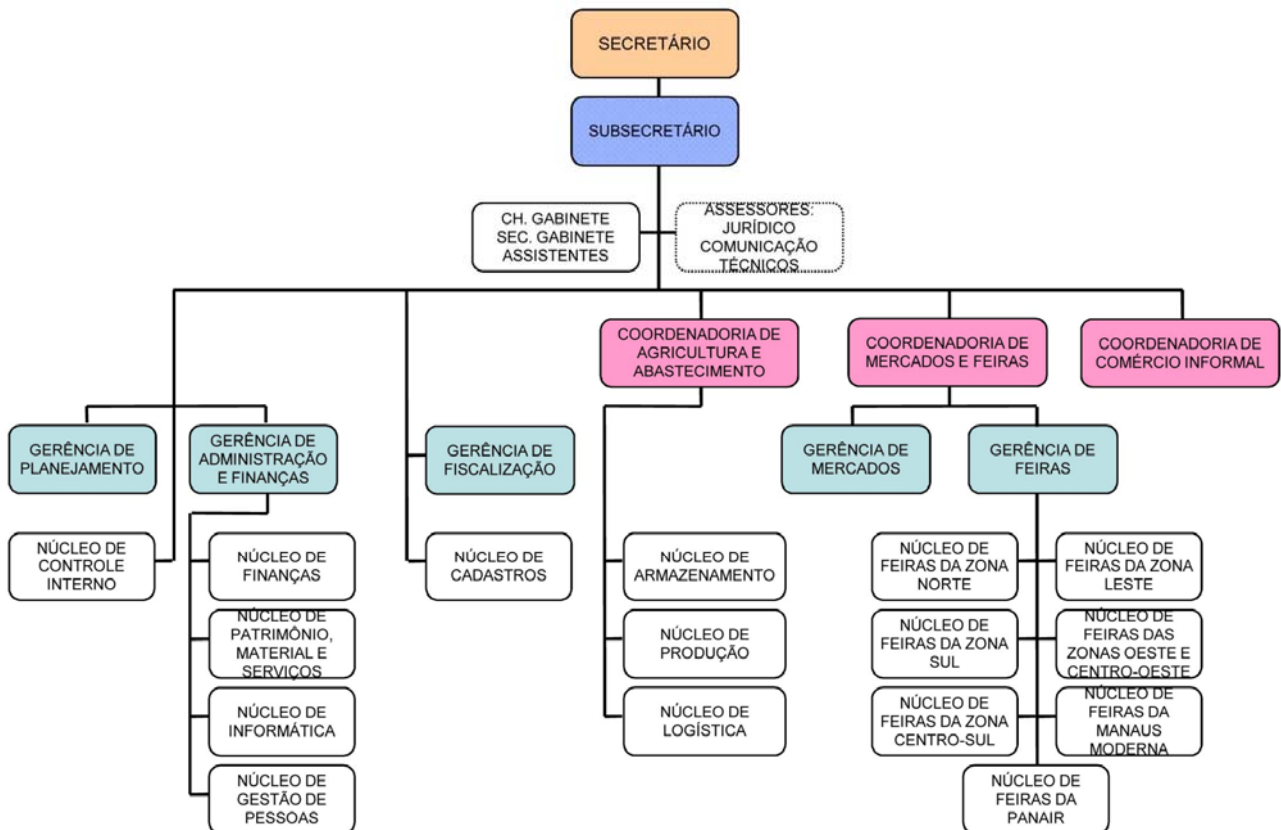

#### ORÇAMENTO 2009

PROGRAMA DE TRABALHO

ÓRGÃO: 300101 - SECRETARIA MUNICIPAL DE AGRICULTURA E ABASTECIMENTO

R\$ 1,00

CÓDIGO	ESPECIFICAÇÃO	PROJETO	ATIVIDADE	OPERAÇÕES ESPECIAIS	CONTINGÊNCIA
20.122.4002.2064	SUPRIMENTO DE MATERIAIS DA SEMAGA SUPRIR A SEMAGA DE MATERIAIS DE CONSUMO, EXPEDIENTE E EQUIPAMENTOS, MANTENDO A SECRETARIA ADMINISTRATIVAMENTE E EM BOM FUNCIONAMENTO.		530.000		
20.122.4002.2066	MANUTENÇÃO ADMINISTRATIVA DA SEMAGA EFETUAR CONTRATOS DE SERVIÇOS PARA MANUTENÇÃO ADMINISTRATIVA DA SECRETARIA.		4.288.000		
20.122.4002.2067	FOLHA DE PESSOAL DA SEMAGA CONTABILIZAR AS DESPESAS DE NATUREZA SALARIAL DECORRENTE DO EFETIVO EXERCÍCIO DE CARGO, EMPREGO OU FUNÇÃO DE CONFIANÇA NO SETOR PÚBLICO.		13.535.000		
20.128.4037.2632	CAPACITAÇÃO DOS SERVIDORES DA SEMAGA PROMOVER O DESENVOLVIMENTO DOS SERVIDORES ATRAVÉS DA PARTICIPAÇÃO EM CURSOS DE APERFEIÇOAMENTO, ATUALIZAÇÃO, ESPECIALIZAÇÃO E TREINAMENTO EM ÁREA DE INTERESSE DA SEMAGA		55.000		
20.541.4002.1293	IMPLANTAÇÃO DA EDUCAÇÃO AMBIENTAL NOS MERCADOS, FEIRAS E COMÉRCIO INFORMAL IMPLANTAR A EDUCAÇÃO AMBIENTAL NOS MERCADOS, FEIRAS, COMÉRCIO INFORMAL E ZONA RURAL ATRAVÉS DE TREINAMENTO, IMPLANTAÇÃO DE A3P, 5S COMO FORMA DE CONSCIENTIZAR OS PERMISSIONÁRIOS DE MERCADOS, FEIRAS E COMÉRCIO INFORMAL, COMUNIDADES RURAIS E FUNCIONÁRIOS DA SEMAGA QUANTO A NECESSIDADE DE MANTER O MEIO AMBIENTE PARA ASSEGURAR A	56.000			

**ORÇAMENTO 2009**  
**PROGRAMA DE TRABALHO**  
**ÓRGÃO: 300101 - SECRETARIA MUNICIPAL DE AGRICULTURA E ABASTECIMENTO**

R\$ 1,00

CÓDIGO	ESPECIFICAÇÃO	PROJETO	ATIVIDADE	OPERAÇÕES ESPECIAIS	CONTINGÊNCIA
20.602.1048.2081	MELHORIA DA QUALIDADE DE VIDA. ASSISTÊNCIA TÉCNICA AOS PEQUENOS PRODUTORES RURAIS CAPACITAR E DAR SUPORTE TÉCNICO AOS PEQUENOS PRODUTORES RURAIS AFIM DE DEIXÁ-LOS CAPACITADOS PARA DESEMPENHAR SUAS ATIVIDADES COM MAIOR EFICIÊNCIA, E ADOÇÃO DE NOVAS TECNOLOGIAS.		880.000		
20.605.1048.1161	EXPANSÃO DOS EQUIPAMENTOS DA REDE DE ABASTECIMENTO EXPANDIR A REDE DE ABASTECIMENTO CONSTRUINDO OU AMPLIANDO FEIRAS E MERCADOS NA CIDADE.	2.055.000			
20.605.1048.1162	REFORMA E RECUPERAÇÃO DE MERCADOS E FEIRAS REFORMAR E RECUPERAR OS MERCADOS E FEIRAS EXISTENTES NA REDE DE ABASTECIMENTO DO MUNICÍPIO DE MANAUS AFIM DE MELHORAR AS CONDIÇÕES DE HIGIENE E ATENDIMENTO À POPULAÇÃO DA CIDADE.	1.502.000			
20.605.1048.1185	IMPLANTAÇÃO DO SERVIÇO DE INSPEÇÃO MUNICIPAL - SIM IMPLANTAR O SERVIÇO DE INSPEÇÃO MUNICIPAL-SIM, AFIM DE FISCALIZAR E INSPECIONAR A PRODUÇÃO E INDUSTRIALIZAÇÃO E/OU PROCESSAMENTO DOS PRODUTOS DE ORIGEM VEGETAL E ANIMAL NO MUNICÍPIO.	130.000			
20.605.1048.2074	MANUTENÇÃO DO PADRÃO DE HIGIENE E SEGURANÇA DOS MERCADOS E FEIRAS MANTER MERCADOS E FEIRAS EM BOM ESTADO DE CONSERVAÇÃO, MANTENDO O PADRÃO DE HIGIENE E SEGURANÇA DOS MESMOS.		316.000		
20.605.1048.2078	MANUTENÇÃO DO TERMINAL PESQUEIRO MANTER EM BOM ESTADO DE CONSERVAÇÃO E HIGIENE O TERMINAL PESQUEIRO, MANTENDO A SEGURANÇA E BOA QUALIDADE NO ATENDIMENTO AOS USUÁRIOS DO SISTEMA DE ABASTECIMENTO.		150.000		
23.691.1049.1046	CONSTRUÇÃO DE SHOPPING POPULAR PARA CAMELÔS CONSTRUIR O SHOPPING POPULAR PARA CAMELÔS MELHORANDO AS CONDIÇÕES DE TRABALHO E O ACESSO DA POPULAÇÃO USUÁRIA.	1.050.000			
23.691.1049.1049	PADRONIZAÇÃO DAS BANCAS DOS VENDEDORES AMBULANTES DA CIDADE DE MANAUS PADRONIZAR AS BANCAS DOS VENDEDORES AMBULANTES DA CIDADE DE MANAUS MELHORANDO E ORGANIZANDO OS VENDEDORES AMBULANTES DE MANAUS.	33.000			
23.691.1049.2540	ORGANIZAÇÃO DO COMÉRCIO AMBULANTE PRATICADO NA CIDADE DE MANAUS ORGANIZAR O COMÉRCIO AMBULANTE PRATICADO NA CIDADE AFIM DE MELHORAR O ATENDIMENTO AO CONSUMIDOR.		17.000		
23.691.1049.2541	MANUTENÇÃO DO SHOPPING DOS CAMELÔS MANTER E CONSERVAR O SHOPPING DOS CAMELÔS DANDO CONDIÇÕES PARA ATRAIR NOVOS INVESTIMENTOS E AUMENTAR A RENDA DOS CAMELÔS DA CIDADE.		40.000		
28.846.5001.5070	ENCARGOS ESPECIAIS DA SEMAGA EFETUAR PAGAMENTO DE CONTRIBUIÇÕES REFERENTE ÀS DESPESAS COM INSS, PIS PASEP, FGTS, MANAUSMED, MANAUSPREV, OBRIGAÇÕES TRIBUTÁRIAS E CONTRIBUTIVAS, INCLUSIVE PARCELAMENTOS, EXCETUANDO-SE AQUELAS QUE NÃO INCIDEM SOBRE A FOLHA DE PESSOAL.			1.629.000	
<b>TOTAL GERAL</b>					<b>26.266.000</b>

300101 SECRETARIA MUNICIPAL DE AGRICULTURA E ABASTECIMENTO  
 2622 DETALHAMENTO ORÇAMENTARIO POR ESPERA

2009  
 R\$ 1,00

ESPERA	PROGRAMA	FU	SFU	T	PESSOAL E ENCARGOS	JUROS E ENCARGOS DA DÍVIDA	OUTRAS DESPESAS CORRENTES	INVESTIMENTO	INVERSOES FINANCEIRAS	AMORTIZACAO DA DÍVIDA	TOTAL
<b>FISCAL</b>											
1048	ABASTECIMENTO										
1161	EXPANSÃO DOS EQUIPAMENTOS DA REDE DE ABASTECIMENTO	20	605	P			115.000	1.940.000			2.055.000
1162	REFORMA E RECUPERAÇÃO DE MERCADOS E FEIRAS	20	605	P			970.000	532.000			1.502.000
1185	IMPLANTAÇÃO DO SERVIÇO DE INSPEÇÃO MUNICIPAL - SIM	20	605	P			110.000	20.000			130.000
2074	MANUTENÇÃO DO PADRÃO DE HIGIENE E SEGURANÇA DOS MERCADOS E FEIRAS	20	605	A			316.000				316.000
2078	MANUTENÇÃO DO TERMINAL PESQUEIRO	20	605	A			150.000				150.000
2081	ASSISTÊNCIA TÉCNICA AOS PEQUENOS PRODUTORES RURAIS	20	602	A			210.000	670.000			880.000
1049	GERAÇÃO DE EMPREGO E RENDA										
1046	CONSTRUÇÃO DE SHOPPING POPULAR PARA CAMELÔS	23	691	P			150.000	900.000			1.050.000
1049	PADRONIZAÇÃO DAS BANCAS DOS VENDEDORES AMBULANTES DA CIDADE DE MANAUS	23	691	P			33.000				33.000
2540	ORGANIZAÇÃO DO COMÉRCIO AMBULANTE PRATICADO NA CIDADE DE MANAUS	23	691	A			17.000				17.000
2541	MANUTENÇÃO DO SHOPPING DOS CAMELÔS	23	691	A			40.000				40.000
4002	PROGRAMA DE GESTÃO ADMINISTRATIVA										
1293	IMPLANTAÇÃO DA EDUCAÇÃO AMBIENTAL NOS MERCADOS, FEIRAS E COMÉRCIO INFORMAL	20	541	P			56.000				56.000
2064	SUPRIMENTO DE MATERIAIS DA SEMAGA	20	122	A			430.000	100.000			530.000
2066	MANUTENÇÃO ADMINISTRATIVA DA SEMAGA	20	122	A			4.288.000				4.288.000
2067	FOLHA DE PESSOAL DA SEMAGA	20	122	A	13.421.000		114.000				13.535.000

300101 SECRETARIA MUNICIPAL DE AGRICULTURA E ABASTECIMENTO						2009
2622 DETALHAMENTO ORÇAMENTARIO POR ESFERA						R\$ 1,00
ESFERA	PROGRAMA	FU SFU T	PESSOAL E JUROS E ENCARGOS DA DIVIDA	OUTRAS DESPESAS CORRENTES	INVESTIMENTO	TOTAL
					INVERSOES FINANCEIRAS	AMORTIZACAO DA DIVIDA
4037	PROMOVER A FORMACAO DO PROFISSIONAL SERVIDOR					
2632	CAPACITACAO DOS SERVIDORES DA SEMAGA	20 128 A		55.000		55.000
TOTAL GERAL DA ESFERA			13.421.000	7.054.000	4.162.000	24.637.000
SEGURIDADE						
5001	PROGRAMA COM ENCARGOS ESPECIAIS					
5070	ENCARGOS ESPECIAIS DA SEMAGA	28 846 E	1.629.000			1.629.000
TOTAL GERAL DA ESFERA			1.629.000			1.629.000
TOTAL GERAL DA UNIDADE			15.050.000	7.054.000	4.162.000	26.266.000
FU - FUNCAO						
SFU - SUBFUNCAO						
T - TIPO DA ACAO: F - PROJETO						
A - ATIVIDADE						
E - OPERACOES ESPECIAIS						
O - OUTRAS ACOES						



Poder Executivo  
Prefeitura de Manaus  
Demonstrativo do Orçamento Democrático

PROGRAMA DE TRABALHO / LOCALIZAÇÃO FÍSICA		2009
300101 - SECRETARIA MUNICIPAL DE AGRICULTURA E ABASTECIMENTO		
20 602 1048 2081 ASSISTÊNCIA TÉCNICA AOS PEQUENOS PRODUTORES RURAIS		
10.2 - ZONA RURAL		620.000
TOTAL DO PROGRAMA DE TRABALHO		620.000
20 605 1048 1162 REFORMA E RECUPERAÇÃO DE MERCADOS E FEIRAS		
5.2 - ALVORADA - ALVORADA I		482.000
TOTAL DO PROGRAMA DE TRABALHO		482.000
TOTAL GERAL DA UNIDADE		1.102.000

## SECRETARIA MUNICIPAL DE ESPORTES E LAZER



Prefeitura de Manaus  
Lei Orçamentária Anual - LOA 2009  
2634 - Tabela de Órgãos - Atribuições e Legislação

Órgão
330101 SECRETARIA MUNICIPAL DE ESPORTES E LAZER
<b>Atribuições:</b>
- Planejar, normatizar, coordenar, executar e avaliar a política municipal do desporto, compreendendo o amparo ao desporto, a promoção, a documentação, a difusão das atividades desportivas e a promoção do esporte amador;
- Deliberar, normatizar e implementar sobre assuntos voltados à política municipal de lazer e recreação;
- Valorizar o lazer como forma de promoção social;
- Revitalizar a prática esportiva em todo o Município, abrangendo as mais diversas modalidades em todos os segmentos sociais;
- Articular as ações da Administração Municipal, no sentido de orientá-las para a inclusão e valorização dos jovens, administrar estádios, praças de esporte e outros locais esportivos;
- Exercer outras atribuições correlatas regulamentares.
<b>Legislação:</b>
Lei Municipal nº 314, de 11.12.95;
Lei Municipal nº 318, de 14.12.95;
Lei Municipal nº 335, de 19.03.96;
Decreto Municipal nº 3.383, de 02.07.96;
Lei Municipal nº 470, de 21.01.99;
Decreto Municipal nº 4934, de 04.04.00;
Lei Municipal nº 590, de 13.03.01;
Decreto Municipal nº 5.877, de 19.10.01;
Lei Municipal nº 761, de 04.05.04;
Lei Municipal nº 772, de 25.06.04;
Lei Municipal nº 936, de 20.01.06;
Decreto Municipal nº 8.410, de 20.04.06.

## ORGANOGRAMA DA SECRETARIA MUNICIPAL DE ESPORTES E LAZER – SEMESP

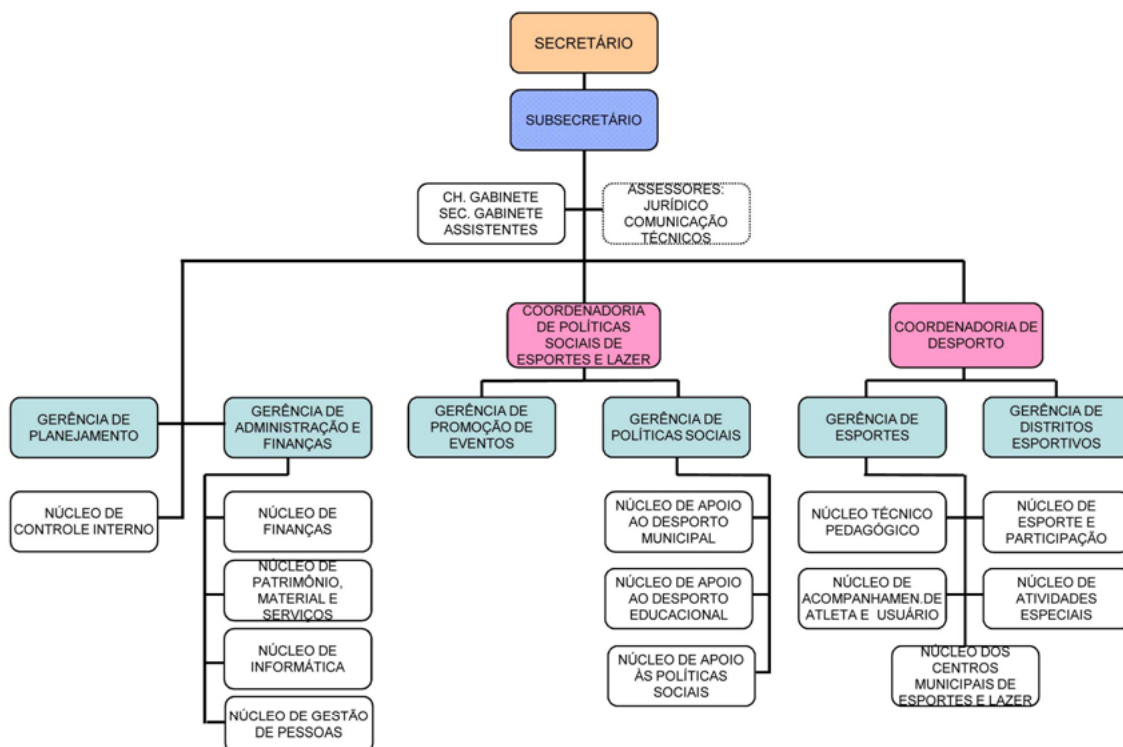

## ORÇAMENTO 2009

PROGRAMA DE TRABALHO

ÓRGÃO: 330101 - SECRETARIA MUNICIPAL DE ESPORTES E LAZER

R\$ 1,00

CÓDIGO	ESPECIFICAÇÃO	PROJETO	ATIVIDADE	OPERAÇÕES ESPECIAIS	CONTINGÊNCIA
27.122.4002.2154	FOLHA DE PESSOAL DA SEMESP				
	DESPESAS DE NATUREZA SALARIAL DECORRENTES DO EFETIVO DE CARGO, EMPREGO OU FUNÇÃO DE CONFIANÇA NO SETOR PÚBLICO TAIS COMO 13º SALÁRIO, FÉRIAS, DIÁRIAS E AUXÍLIO TRANSPORTE.		5.156.000		
27.122.4002.2156	CONTRATAÇÃO DE SERVIÇO DA SEMESP				
	MANter e CONSERVAR OS BENS IMÓVEIS PRÓPRIOS DO MUNICÍPIO CEDIDOS OU ALUGADOS, MANter OS SERVIÇOS DE TRANSPORTES, BEM COMO, CONTRATAÇÃO DE SERVIÇOS PARA DAR CONTINUIDADE ÀS ATIVIDADES ADMINISTRATIVAS DA SECRETARIA.		2.534.000		
27.122.4002.2160	SUPRIMENTO DE MATERIAIS DA SEMESP				
	AQUISIÇÃO DE MATERIAL DE CONSUMO E PERMANENTE.		132.000		
27.812.1063.1291	CONSTRUÇÃO E AMPLIAÇÃO DE INSTALAÇÕES DE ESPORTE E LAZER				
	REALIZAR AÇÕES QUE VISEM CONSTRUIR E AMPLIAR INSTALAÇÕES DE ESPORTE E LAZER COMO: CAMPOS DE AREIA, QUADRAS POLIESPORTIVAS, COMPLEXOS ESPORTIVOS E OUTROS.	5.796.000			
27.812.1063.1296	PARTICIPAÇÃO NO PROGRAMA SEGUNDO TEMPO				
	DEMOCRATIZAR O ACESSO DOS ALUNOS DA REDE PÚBLICA DE ENSINO À PRÁTICA ESPORTIVA, POR MEIO DE ATIVIDADES ESPORTIVAS E DE LAZER REALIZADAS NO CONTRA-TURNO ESCOLAR COM A FINALIDADE DE COLABORAR PARA A INCLUSÃO SOCIAL, BEM-ESTAR FÍSICO, PROMOÇÃO DA SAÚDE E DESENVOLVIMENTO INTELECTUAL E HUMANO.	6.055.000			
27.812.1063.2220	REFORMA DAS INSTALAÇÕES DE ESPORTE E LAZER				
	REFORMAR AS INSTALAÇÕES DE ESPORTE E LAZER TAIS COMO : CAMPOS DE FUTEBOL, QUADRAS POLIESPORTIVAS E CENTROS DE ESPORTE E LAZER.		4.836.000		
27.812.1063.2542	FOMENTO, PROMOÇÃO E DESENVOLVIMENTO DE ATIVIDADES FÍSICO-DESPORTIVAS				
	FIRMAR CONVÊNIO COM ENTIDADES DE ADMINISTRAÇÃO E PRÁTICA DO DESPORTO; FOMENTAR E DESENVOLVER A PRÁTICA DE ATIVIDADE FÍSICA E O DESPORTO FORMAL NOS CENTROS MUNICIPAIS DE ESPORTE E LAZER (CEL).		176.000		
27.812.1063.2544	INCENTIVO AO DESPORTO				
	EXECUTAR PROJETOS, TAIS COMO: DIA NACIONAL DO FUTEBOL; ESPORTE-ARTE SEST/SENAT; CIDADANIA ESPORTE-ARTE ITINERANTE; ECO-JOGOS; CLUBE DA CAMINHADA; JOGOS DOS POVOS INDÍGENAS DE MANAUS; ESPORTE E LAZER DA CIDADE E DA ÁREA RURAL; CIRCUITO ITINERANTE DE PRAIA; TORNEIO DE PESCA ESPORTIVA; ESPORTE TUR-COUNTRY, ESPORTES RADICAIS.		226.000		
27.812.1063.2545	INCENTIVO A EVENTOS DESPORTIVOS E DE LAZER				
	INCENTIVAR OS EVENTOS ESPORTIVOS REALIZADOS NO MUNICÍPIO DE MANAUS, DANDO APOIO NECESSÁRIO A REALIZAÇÃO DOS MESMOS, INCENTIVANDO A PRÁTICA DE ESPORTES NAS MAIS DIVERSAS LOCALIDADES.		116.000		
27.812.1063.2566	RUAS DE LAZER NOS BAIRROS DO MUNICÍPIO DE MANAUS				
	PROMOVER ATIVIDADES ESPORTIVAS E DE LAZER JUNTO ÀS COMUNIDADES, APROXIMANDO OS MORADORES NUMA PERFEITA INTERAÇÃO, LEVANDO-OS À PRÁTICAS ESPORTIVAS DENTRO DAS SUAS DIVERSAS MODALIDADES.		115.000		
28.846.5001.5073	ENCARGOS ESPECIAIS DA SEMESP				

**ORÇAMENTO 2009**  
**PROGRAMA DE TRABALHO**  
**ÓRGÃO: 330101 - SECRETARIA MUNICIPAL DE ESPORTES E LAZER**

R\$ 1,00

CÓDIGO	ESPECIFICAÇÃO	PROJETO	ATIVIDADE	OPERAÇÕES ESPECIAIS	CONTINGÊNCIA
	PAGAMENTO DE CONTRIBUIÇÕES REFERENTE ÀS DESPESAS COM INSS, FGTS, MANAUSMED, MANAUSPREV, OBRIGAÇÕES TRIBUTÁRIAS E CONTRIBUTIVAS, INCLUSIVE PARCELAMENTOS, EXCETUANDO-SE AQUELAS QUE NÃO INCIDEM SOBRE A FOLHA DE PESSOAL			423.000	
<b>TOTAL GERAL</b>					<b>25.565.000</b>

330101 SECRETARIA MUNICIPAL DE ESPORTES E LAZER

2009

2622 DETALHAMENTO ORÇAMENTARIO POR ESFERA

R\$ 1,00

ESFERA	PROGRAMA	FU	SFU	T	PESSOAL E JUROS E ENCARGOS	ENCARGOS DA DIVIDA	OUTRAS DESPESAS CORRENTES	INVESTIMENTO	INVERSOES FINANCEIRAS	AMORTIZACAO DA DIVIDA	TOTAL
<b>FISCAL</b>											
	1063 PROMOÇÃO DO ESPORTE E LAZER										
	1291 CONSTRUÇÃO E AMPLIAÇÃO DE INSTALAÇÕES DE ESPORTE E LAZER	27	812	P				5.796.000			5.796.000
	1296 PARTICIPAÇÃO NO PROGRAMA SEGUNDO TEMPO	27	812	P			6.055.000				6.055.000
	2220 REFORMA DAS INSTALAÇÕES DE ESPORTE E LAZER	27	812	A			180.000	4.656.000			4.836.000
	2542 FOMENTO, PROMOÇÃO E DESENVOLVIMENTO DE ATIVIDADES FÍSICO-DESPORTIVAS	27	812	A			156.000	20.000			176.000
	2544 INCENTIVO AO DESPORTO	27	812	A			226.000				226.000
	2545 INCENTIVO A EVENTOS DESPORTIVOS E DE LAZER	27	812	A			106.000	10.000			116.000
	2566 RUAS DE LAZER NOS BAIRROS DO MUNICÍPIO DE MANAUS	27	812	A			105.000	10.000			115.000
	4002 PROGRAMA DE GESTÃO ADMINISTRATIVA										
	2154 FOLHA DE PESSOAL DA SEMESP	27	122	A	5.077.000		79.000				5.156.000
	2156 CONTRATAÇÃO DE SERVIÇO DA SEMESP	27	122	A			2.534.000				2.534.000
	2160 SUPRIMENTO DE MATERIAIS DA SEMESP	27	122	A			101.000	31.000			132.000
<b>TOTAL GERAL DA ESFERA</b>					5.077.000		9.542.000	10.523.000			25.142.000
<b>SEGURIDADE</b>											
	5001 PROGRAMA COM ENCARGOS ESPECIAIS										
	5073 ENCARGOS ESPECIAIS DA SEMESP	28	846	E	423.000						423.000
<b>TOTAL GERAL DA ESFERA</b>					423.000						423.000
<b>TOTAL GERAL DA UNIDADE</b>					5.500.000		9.542.000	10.523.000			25.565.000
FU - FUNÇÃO											
SFU - SUBFUNÇÃO											
T - TIPO DA AÇÃO: P - PROJETO											
A - ATIVIDADE											
E - OPERAÇÕES ESPECIAIS											
O - OUTRAS AÇÕES											



Poder Executivo  
 Prefeitura de Manaus  
 Demonstrativo do Orçamento Democrático

**PROGRAMA DE TRABALHO / LOCALIZAÇÃO FÍSICA** **2009**

**330101 - SECRETARIA MUNICIPAL DE ESPORTES E LAZER**

**27 812 1063 1291 CONSTRUÇÃO E AMPLIAÇÃO DE INSTALAÇÕES DE ESPORTE E LAZER**

1.10 - JAPIIM - IG. DA FREIRA, JAPIINLÂNDIA, IG. D	925.000
3.10 - SÃO JOSÉ - GRANDE VITÓRIA	240.000
3.18 - SÃO JOSÉ - SÃO JOSÉ III E IV	360.000
4.11.B - TARUMÃ	1.600.000
5.1 - ALVORADA - FRANCESES / DA PAZ - AJURICABA	912.000
6.11 - SANTA ETELVINA	369.000
6.8 - COLÔNIA TERRA NOVA	1.388.000

**TOTAL DO PROGRAMA DE TRABALHO**

**5.794.000**

**27 812 1063 2220 REFORMA DAS INSTALAÇÕES DE ESPORTE E LAZER**

1.5 - EDUCANDOS / COLÔNIA OLIVEIRA MACHADO	649.000
3.1 - ARMANDO MENDES	460.000
3.12 - SÃO JOSÉ - SÃO JOSÉ I	570.000
3.3 - COROADO - OURO VERDE, UFAM	340.000
3.6 - JORGE TEIXEIRA - SANTA INÊS, BRASILEIRINHO	570.000
3.8 - JORGE TEIXEIRA - VAL PARAÍSO, CHICO MENDES	420.000
5.7 - REDENÇÃO	350.000
6.11 - SANTA ETELVINA	780.000
6.5.3 - CIDADE NOVA - CONJUNTO CANARANAS, RENATO I E II	517.000

**TOTAL DO PROGRAMA DE TRABALHO**

**4.656.000**

**TOTAL GERAL DA UNIDADE**

**10.450.000**

### RECURSOS SUPERVISIONADOS PELA SEMPLAD

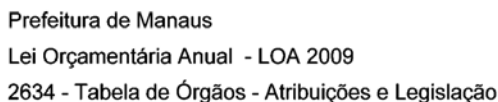

**Órgão**

## 350101 RECURSOS SUPERVISIONADOS PELA SEMPLAD

**Atribuições:**

- Pagamento de proventos, pensões e salário-família a inativos e pensionistas do Município de Manaus;
- Pagamento de aluguéis e contratos diversos das Secretarias Municipais;

Esta unidade administrativa não possui estrutura própria, mas é subordinada à Secretaria Municipal de Planejamento e Administração que gerencia seus recursos.

**Legislação:**

## PROGRAMA DE TRABALHO

ÓRGÃO: 350101 - RECURSOS SUPERVISIONADOS PELA SEMPLAD

R\$ 1.00

CÓDIGO	ESPECIFICAÇÃO	PROJETO	ATIVIDADE	OPERAÇÕES ESPECIAIS	CONTINGÊNCIA
04.122.4002.1298	MANUTENÇÃO DO "PROGRAMA MUNICIPAL NOSSO PRIMEIRO EMPREGO" OFERECER AOS ESTUDANTES DE DIVERSAS INSTITUIÇÕES DE ENSINO MÉDIO E SUPERIOR UM CONTRATO COM OPORTUNIDADE DE INGRESSAR AO MERCADO DE TRABALHO.	14.000.000			
04.122.4002.2301	ENCARGOS GERAIS DA ADMINISTRAÇÃO DOTAR DE RECURSOS ORÇAMENTÁRIOS DESTINADOS A ATENDER DESPESAS COM DIÁRIAS, SERVIÇOS REPROGRÁFICOS, TELEFONE, CORREIO; LOGAÇÃO E MANUTENÇÃO E ABASTECIMENTO DE VEÍCULOS E MÁQUINAS DE COMBUSTÃO DA PMM; INDENIZAÇÕES TRABALHISTAS; AQUISIÇÃO DE VALE-TRANSPORTE PARA SERVIDORES E CONTRATOS DIVERSOS DAS SECRETARIAS MUNICIPAIS.		15.913.000		
15.452.1089.1159	EXPANSÃO DA REDE DE ILUMINAÇÃO PÚBLICA IMPLANTAR LUMINÁRIAS EM TODOS OS LOGRADOUROS DO MUNICÍPIO QUE JÁ SE ENCONTRAM CONTEMPLADOS POR REDE ELÉTRICA DE BAIXA TENSÃO DE ACORDO COM PROJETOS, TIPO, AÇÃO COOPERADA E EXPANDIR O SISTEMA DE ILUMINAÇÃO PÚBLICA A FIM DE MELHORAR A QUALIDADE DE ILUMINAÇÃO PÚBLICA.	3.200.000			
15.452.1089.1234	ILUMINAÇÃO ARTÍSTICA ILUMINAR PRÉDIOS E MONUMENTOS HISTÓRICOS DE MANEIRA ARTÍSTICA NO INTUITO DE VALORIZAR E DESTACAR OS MESMOS, COMO TAMBÉM, EMBELEZAR A CIDADE ATRAINDO O TURISMO.	830.000			
15.452.1089.2299	CUSTEIO DA REDE DE ILUMINAÇÃO PÚBLICA EFETUAR PAGAMENTO DO CONSUMO DE ENERGIA DE TODOS OS PONTOS LUMINOSOS ; MANTER O PLANO MUNICIPAL DE GESTÃO DE ENERGIA ELÉTRICA(PLANGE); MANTER O PROJETO DE EFICIÊNCIA ENERGÉTICA; BUSCAR EFICIÊNCIA DO SISTEMA DE ILUMINAÇÃO PÚBLICA.		34.769.000		
15.452.1089.2300	MANUTENÇÃO DA REDE DE ILUMINAÇÃO PÚBLICA RECUPERAR E MANTER O SISTEMA DE ILUMINAÇÃO PÚBLICA MELHORANDO A QUALIDADE DE ILUMINAÇÃO URBANA.		1.320.000		
15.452.1089.2505	ILUMINAÇÃO TEMPORÁRIA REALIZAR ORNAMENTAÇÃO NATALINA EM TODAS AS ZONAS DA CIDADE. REALIZAR LIGAÇÕES PROVISÓRIAS PARA CONTRIBUIR COM AS COMUNIDADES NAS FESTAS DE RUA, PROPORCIONANDO MELHOR SEGURANÇA.		1.570.000		
		TOTAL GERAL			71.602.000

350101 RECURSOS SUPERVISIONADOS PELA SEMPLAD										2009
2622 DETALHAMENTO ORÇAMENTARIO POR ESFERA										R\$ 1,00
ESFERA	PROGRAMA	FU	SFU	T	PESSOAL E JUROS E ENCARGOS ENCARGOS	OUTRAS DESPESAS DA DÍVIDA	INVESTIMENTO CORRENTES	INVERSOES FINANCEIRAS	AMORTIZACAO DA DÍVIDA	TOTAL
FISCAL										
1089	SERVIÇOS URBANOS									
1159	EXPANSÃO DA REDE DE ILUMINAÇÃO PÚBLICA	15	452	F			3.200.000			3.200.000
1234	ILUMINAÇÃO ARTÍSTICA	15	452	F			830.000			830.000
2299	CUSTEIO DA REDE DE ILUMINAÇÃO PÚBLICA	15	452	A			34.769.000			34.769.000
2300	MANUTENÇÃO DA REDE DE ILUMINAÇÃO PÚBLICA	15	452	A			1.320.000			1.320.000
2505	ILUMINAÇÃO TEMPORÁRIA	15	452	A			1.570.000			1.570.000
4002	PROGRAMA DE GESTÃO ADMINISTRATIVA									
1298	MANUTENÇÃO DO "PROGRAMA MUNICIPAL NOSSO PRIMEIRO EMPREGO"	04	122	F			14.000.000			14.000.000
2301	ENCARGOS GERAIS DA ADMINISTRAÇÃO	04	122	A	1.399.000		14.514.000			15.913.000
TOTAL GERAL DA ESFERA					1.399.000		70.203.000			71.602.000
TOTAL GERAL DA UNIDADE					1.399.000		70.203.000			71.602.000
FU - FUNÇÃO										
SFU - SUBFUNÇÃO										
T - TIPO DA AÇÃO: P - PROJETO										
A - ATIVIDADE										
E - OPERAÇÕES ESPECIAIS										
O - OUTRAS AÇÕES										



## RECURSOS SUPERVISIONADOS PELA SEMPLAD - PROURBIS



Prefeitura de Manaus

Lei Orcamentária Anual - LOA 2009

2634 - Tabela de Órgãos - Atribuições e Legislação

**Órgão**

## 350102 RECURSOS SUPERVISIONADOS PELA SEMPLAD - PROURBIS

**Atribuições:**

URBANIZAÇÃO INTEGRADA; MOBILIDADE E TRANSPORTE; FORTALECIMENTO INSTITUCIONAL

**Legislação:**

**ORCAMENTO 2009**

## PROGRAMA DE TRABALHO

**ÓRGÃO: 350102 - RECURSOS SUPERVISIONADOS PELA SEMPLAD - PROURBIS**

R\$ 1.00

CÓDIGO	ESPECIFICAÇÃO	PROJETO	ATIVIDADE	OPERAÇÕES ESPECIAIS	CONTINGÊNCIA
04.122 .1160.1282	FORTEALECIMENTO INSTITUCIONAL				
	ELABORAR OS PLANOS DIRETORES SETORIAIS PARA O CENTRO DA CIDADE E DE ALINHAMENTO E PASSEIO; INSTITUCIONALIZAR E MODERNIZAR PRÁTICAS DE GESTÃO PÚBLICA QUE POTENCIALIZE O DESEMPENHO DO GOVERNO MUNICIPAL CAPACITANDO SEU CORPO TÉCNICO E DISPONIBILIZANDO INSTRUMENTOS QUE AUMENTEM A EFICIÊNCIA DAS AÇÕES DE DESENVOLVIMENTO INSTITUCIONAL, PRIORIZANDO A REALIZAÇÃO DE ESTUDOS E PROJETOS ALÉM DE FINANCIAR ATIVIDADES E EQUIPAMENTOS QUE GARANTAM A EXECUÇÃO EFETIVA DO PROGRAMA POR PARTE DOS ÓRGÃOS MUNICIPAIS ENVOLVIDOS.	1.500.000			
04.122 .1160.1309	ADMINISTRAÇÃO DO PROURBIS				
	MANTER A UNIDADE DE GESTÃO DO PROGRAMA DE MANAUS (UGPM).	2.039.000			
08.244 .1160.1308	CONSTRUÇÃO DE CENTRO DE REFERÊNCIA ESPECIALIZADO DE ASSISTÊNCIA SOCIAL (CREAS) E DE CENTRO DE REFERÊNCIA DA ASSISTÊNCIA SOCIAL (CRAS)				
	CONSTRUIR CENTROS COMUNITÁRIOS NO BAIRRO JORGE TEIXEIRA PARA PERMITIR DESENVOLVIMENTO DE ATIVIDADES SÓCIO-CULTURAIS E FORMAÇÃO PROFISSIONAL A POPULAÇÃO DE MANAUS.	8.001.000			
12.365 .1160.1307	CONSTRUÇÃO DA CRECHE DO JORGE TEIXEIRA				
	CONTRUÇÃO DE CRECHES MUNICIPAIS, POSSIBILITANDO OFERTA DE NOVAS VAGAS PARA O ATENDIMENTO DE CRIANÇAS DE 0 A 3 ANOS DE IDADE.	7.209.000			
15.452 .1160.1283	URBANIZAÇÃO INTEGRADA DE ÁREAS CARENTES DA CIDADE				
	RE-LOCALIZAÇÃO DE MORADIAS E UNIDADES ECONÔMICAS; MELHORIAS EM DOMÍCILOS; RE-PAVIMENTAÇÃO E REFORMA DE VIAS PÚBLICAS; RE-NATURALIZAÇÃO DE IGARAPÉS; INSTALAÇÃO DE REDE DE MICRO-DRENAGEM; CONSTRUÇÃO DE CALÇADAS; ARBORIZAÇÃO DE VIAS E PRAÇAS; CONSTRUÇÃO E OFERTAS DE NOVOS EQUIPAMENTOS PÚBLICOS; CONSTRUÇÃO E OFERTA DE ESPAÇO DE LAZER.	18.836.000			
15.452 .1160.1304	CONTRUÇÃO DO PARQUE JORGE TEIXEIRA				
	CONTRUÇÃO E OFERTA DE ESPAÇOS DE LAZER PARA O MUNÍCIPES.	1.097.000			
17.512 .1160.1305	CONSTRUÇÃO DE INTERCEPTORES DE ESGOTO				
	INSTALAÇÃO DE REDE DE COLETA DE ESGOTO SANITÁRIO E DE MICRO-DRENAGEM.	4.248.000			
17.512 .1160.1306	CONSTRUÇÃO DE ESTAÇÕES DE TRATAMENTO DE ESGOTO				
	TRATAMENTO DE ESGOTO PARA ATENDER A POPULAÇÃO DE MANAUS.	6.570.000			
		TOTAL GERAL			49.500.000

350102 RECURSOS SUPERVISIONADOS PELA SEMPLAD - PROURBIS

2009

2622 DETALHAMENTO ORCAMENTARIO POR ESFERA

R\$ 1,00

ESPERA	PROGRAMA	FU	SFU	T	PESSOAL E JUROS E ENCARGOS ENCARGOS DA DÍVIDA	OUTRAS DESPESAS CORRENTES	GRUPOS INVESTIMENTO	INVERSOES FINANCEIRAS	AMORTIZACAO DA DÍVIDA	TOTAL
FISCAL										
1160	PROGRAMA DE DESENVOLVIMENTO URBANO E INCLUSÃO SÓCIO-AMBIENTAL DE MANAUS									
1282	FORTALECIMENTO INSTITUCIONAL	04	122	F		1.100.000	400.000			1.500.000
1283	URBANIZAÇÃO INTEGRADA DE ÁREAS CARENTES DA CIDADE	15	452	F		2.023.000	16.813.000			18.836.000
1304	CONTRUÇÃO DO PARQUE JORGE TEIXEIRA	15	452	F			1.097.000			1.097.000
1305	CONSTRUÇÃO DE INTERCEPTORES DE ESGOTO	17	512	F			4.248.000			4.248.000
1306	CONSTRUÇÃO DE ESTAÇÕES DE TRATAMENTO DE ESGOTO	17	512	F			6.570.000			6.570.000
1307	CONSTRUÇÃO DA CRECHE DO JORGE TEIXEIRA	12	365	F			7.209.000			7.209.000
1309	ADMINISTRAÇÃO DO PROURBIS	04	122	F		2.009.000	30.000			2.039.000
TOTAL GERAL DA ESPERA						5.132.000	36.367.000			41.499.000
SEGURIDADE										
1160	PROGRAMA DE DESENVOLVIMENTO URBANO E INCLUSÃO SÓCIO-AMBIENTAL DE MANAUS									
1308	CONSTRUÇÃO DE CENTRO DE REFERÊNCIA ESPECIALIZADO DE ASSISTÊNCIA SOCIAL (CREAS) E DE CENTRO DE REFERÊNCIA DA ASSISTÊNCIA SOCIAL (CRAS)	08	244	F			8.001.000			8.001.000
TOTAL GERAL DA ESPERA							8.001.000			8.001.000
TOTAL GERAL DA UNIDADE						5.132.000	44.368.000			49.500.000
FU - FUNCAO										
SFU - SUBFUNCAO										
T - TIPO DA ACO: P - PROJETO										
A - ATIVIDADE										
E - OPERACOES ESPECIAIS										
O - OUTRAS ACOES										

## RECURSOS SUPERVISIONADOS PELA SEMEF



Prefeitura de Manaus

Lei Orçamentária Anual - LOA 2009

2634 - Tabela de Órgãos - Atribuições e Legislação

**Órgão**

## 360101 RECURSOS SUPERVISIONADOS PELA SEMEF

**Atribuições:**

- Contribuição para Previdência Social como fonte do empregador, a que se acha obrigado o Poder Público e para a formação do Patrimônio do Servidor Público - PASEP, centralizando todos os recursos financeiros destinados a esses fins;
- Atendimento aos encargos da Dívida Pública Municipal;
- Participação na constituição ou aumento de capital de empresas comerciais, financeiras, industriais e agrícolas.

Esta unidade administrativa não possui estrutura própria, mas é subordinada à Secretaria Municipal de Economia e Finanças que gerencia seus recursos.

**Legislação:**

**ORCAMENTO 2009**

## PROGRAMA DE TRABALHO

ÓRGÃO: 360101 - RECURSOS SUPERVISIONADOS PELA SEMEF

R\$ 1,00

CÓDIGO	ESPECIFICAÇÃO	PROJETO	ATIVIDADE	OPERAÇÕES ESPECIAIS	CONTINGÊNCIA
04.129 .4002.2287	ENCARGOS COM TARIFAS BANCÁRIAS				
	ATENDER DESPESAS RELATIVAS A COBRANÇA DE TARIFA BANCÁRIA SOBRE OS SERVIÇOS DE ARRECADAÇÃO DOS TRIBUTOS MUNICIPAIS E DE OUTRAS RECEITAS (TED / DOC)		4.500.000		
28.843 .5001.5014	ENCARGOS DA DÍVIDA FUNDADA INTERNA				
	AMORTIZAR E/OU PAGAR JUROS E DEMAIS ENCARGOS RELATIVOS À DÍVIDA PÚBLICA INTERNA DE RESPONSABILIDADE DO MUNICÍPIO.			45.665.000	
28.844 .5001.5102	ENCARGOS DA DÍVIDA FUNDADA EXTERNA				
	AMORTIZAR E/OU PAGAR JUROS E DEMAIS ENCARGOS RELATIVOS À DÍVIDA PÚBLICA EXTERNA DE RESPONSABILIDADE DO MUNICÍPIO.			30.000	
28.846 .5001.5020	ENCARGOS COM O PASEP				
	CORRIGIR DISTORÇÕES DE RENDA E FORMAÇÃO DE UM PATRIMÔNIO INDIVIDUAL PROGRESSIVO PARA O SERVIDOR PÚBLICO MEDIANTE CONTRIBUIÇÃO COMPULSÓRIA DO MUNICÍPIO.			22.620.000	
28.846 .5001.5042	OBRIGAÇÕES PATRONAIS DO MUNICÍPIO				
	RECOLHER AS CONTRIBUIÇÕES DEVIDAS AO ÓRGÃO DE PREVIDÊNCIA SOCIAL EM FAVOR DOS SERVIDORES E FUNCIONÁRIOS DA PREFEITURA MUNICIPAL DE MANAUS NA FORMA DA LEI E CONTRAPARTIDA DA PREFEITURA MUNICIPAL DE MANAUS COMO EMPREGADORA PARA O REGIME PRÓPRIO DE PREVIDÊNCIA SOCIAL ADMINISTRADO PELO MANAUSPREV, INCLUINDO A TAXA DE ADMINISTRAÇÃO DO RPPS.			14.137.000	
28.846 .5001.5104	ENCARGOS COM ÓRGÃOS E ENTIDADES EXTINTAS				
	DESPESAS COM ENTIDADES EXTINTAS: EMTU / URBAM / IMPAS / FVL.			3.584.000	
TOTAL GERAL					90.536.000

60101 RECURSOS SUPERVISIONADOS PELA SEMEF										2009
2622 DETALHAMENTO ORÇAMENTARIO POR ESFERA										R\$ 1,00
ESFERA	PROGRAMA	FU	SFU	T	PESSOAL E JUROS E ENCARGOS ENCARGOS DA DÍVIDA	OUTRAS DESPESAS CORRENTES	GRUPOS INVESTIMENTO	INTERESSES FINANCEIRAS	AMORTIZACAO DA DÍVIDA	TOTAL
FISCAL										
4002	PROGRAMA DE GESTÃO ADMINISTRATIVA									
2287	ENCARGOS COM TARIFAS BANCÁRIAS									
		04	129	A		4.500.000				4.500.000
5001	PROGRAMA COM ENCARGOS ESPECIAIS									
5014	ENCARGOS DA DÍVIDA FUNDADA INTERNA				19.850.000				25.815.000	45.665.000
5102	ENCARGOS DA DÍVIDA FUNDADA EXTERNA									
		28	844	E	30.000					30.000
TOTAL GERAL DA ESFERA					19.880.000	4.500.000			25.815.000	50.195.000
SEGURIDADE										
5001	PROGRAMA COM ENCARGOS ESPECIAIS									
5020	ENCARGOS COM O PASEP									
		28	846	E		22.620.000				22.620.000
5042	OBRIGAÇÕES PATRONAIS DO MUNICÍPIO				14.137.000					14.137.000
5104	ENCARGOS COM ÓRGÃOS E ENTIDADES EXTINTAS									
		28	846	E	2.140.000	1.424.000	20.000			3.584.000
TOTAL GERAL DA ESFERA					16.277.000	24.044.000	20.000			40.341.000
TOTAL GERAL DA UNIDADE					16.277.000	19.880.000	28.544.000	20.000	25.815.000	90.536.000
FU - FUNCAO										
SFU - SUBFUNCAO										
T - TIPO DA AÇAO: P - PROJETO										
A - ATIVIDADE										
E - OPERACOES ESPECIAIS										
O - OUTRAS ACOES										

## SECRETARIA MUNICIPAL DE ASSISTÊNCIA SOCIAL E CIDADANIA



Prefeitura de Manaus

Lei Orçamentária Anual - LOA 2009

2634 - Tabela de Órgãos - Atribuições e Legislação

Órgão

370101 SECRETARIA MUNICIPAL DE ASSISTÊNCIA SOCIAL E CIDADANIA

## Atribuições:

- Instituir e implementar as políticas do Executivo Municipal voltadas para:
  - a) a proteção à família, à maternidade, à infância, à adolescência e à velhice;
  - b) o amparo às crianças e adolescentes carentes;
  - c) a promoção da integração ao mercado de trabalho;
  - d) a habilitação e a reabilitação das pessoas portadoras de deficiência e a promoção de sua integração à vida comunitária;
- Realizar serviços de assistência social, diretamente ou por meio de instituições de direito privado;
- Planejar, coordenar, acompanhar e avaliar as Políticas de Assistência Social e da Criança e do Adolescente, de acordo com os princípios e diretrizes estabelecidos nas Leis Federais nº 8.742, de 07 de dezembro de 1993 e nº 8.069, de 13 de julho de 1990;
- Concretizar os princípios da mobilização, inclusão, participação, descentralização e integração de ações entre os Órgãos da Administração Municipal e as Entidades representativas da sociedade civil;
- Desenvolver meios de solucionar os problemas da criança e adolescentes, do portador de necessidades especiais, do idoso e de grupos em situação de fragilidade e suas famílias;
- Prestar assistência social devida a pessoas e grupos em situação de vulnerabilidade;
- Coordenar e executar ações técnicas e administrativas nas áreas da proteção integral e de medidas sócio-educativas, que garantam a assistência ao adolescente em conflito com a Lei e a proteção social à criança e ao adolescente que se encontram sob a custódia do Município, inclusive as vítimas de violência e exploração;
- Apoiar o Poder Público Estadual e Federal, os conselhos, as comunidades e as organizações não governamentais, estimulando a participação efetiva no processo de desenvolvimento da sociedade;
- Assistir população em estado de calamidade pública, em conjunto com as ações da Defesa Civil;
- Elaborar, coordenar e supervisionar programas e projetos de assistência a grupos impossibilitados de trabalhar e produzir, de modo temporário ou permanente;
- Atuar como agente de integração, identificando para a instituição de ensino, as oportunidades de estágios em órgãos públicos e privados para adolescentes alunos de escola pública e advindos de programas sociais, de acordo com instrumento jurídico vigente;
- Promover interface com as políticas de geração de ocupação e renda, saúde, educação, através da intersetorialidade dos programas e ações, garantindo o atendimento à população demandatária da Assistência Social;
- Coordenar e executar programas de enfrentamento à pobreza, que assegurem a elevação da auto-estima, o acesso a bens, serviços e renda para segmentos mais vulnerabilizados pela situação de pobreza e exclusão social;
- Desenvolver programas voltados para o atendimento aos grupos de maior risco, com ênfase na segurança alimentar;
- Realizar e disponibilizar estudos e pesquisas no âmbito das Políticas Sociais;
- Exercer outras atribuições necessárias ao cumprimento de suas finalidades.

## Legislação:

Lei Municipal nº 470, de 21.01.99  
 Decreto Municipal nº 4.934, de 04.04.00  
 Lei Municipal nº 590, de 13.03.2001  
 Decreto Municipal nº 5.785, de 24.08.01  
 Lei Municipal nº 761, de 04.05.04;  
 Lei Municipal nº 772, de 25.06.04;  
 Lei Municipal nº 936, de 20.01.06;  
 Decreto Municipal nº 8.403, 20.04.06.

## ORGANOGRAMA DA SECRETARIA MUNICIPAL DE ASSISTÊNCIA SOCIAL E CIDADANIA – SEMASC

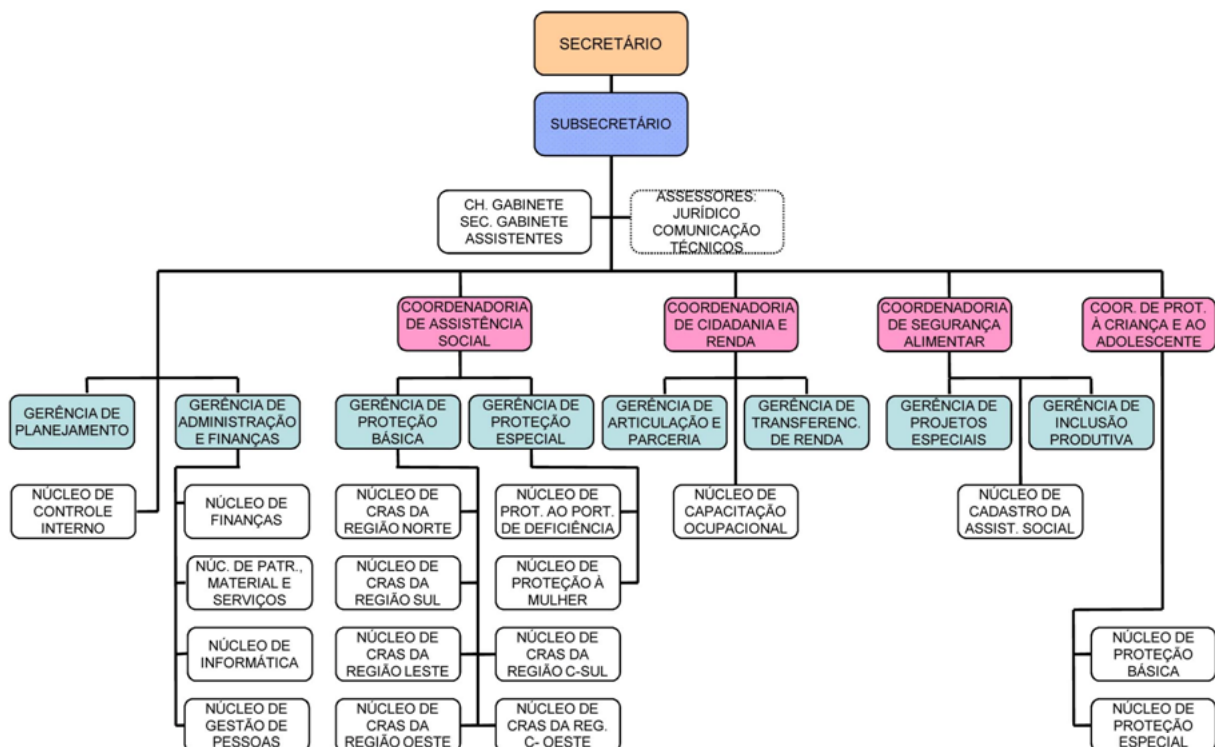

**ORÇAMENTO 2009**  
**PROGRAMA DE TRABALHO**  
**ÓRGÃO: 370101 - SECRETARIA MUNICIPAL DE ASSISTÊNCIA SOCIAL E CIDADANIA**

R\$ 1,00

CÓDIGO	ESPECIFICAÇÃO	PROJETO	ATIVIDADE	OPERAÇÕES ESPECIAIS	CONTINGÊNCIA
08.122.4002.2214	FOLHA DE PESSOAL DA SEMASC CONTABILIZAR AS DESPESAS DE NATUREZA SALARIAL DECORRENTE DO EFETIVO EXERCÍCIO DE ÓRGÃO, EMPREGO OU FUNÇÃO DE CONFIANÇA NO SETOR PÚBLICO.		9.755.000		
08.122.4002.2215	CONTRATAÇÃO DE SERVIÇOS DA SEMASC CONTRATAR SERVIÇOS DESTINADOS A MANUTENÇÃO ADMINISTRATIVA DO ÓRGÃO.		2.619.000		
08.122.4002.2216	SUPRIMENTO DE MATERIAIS DA SEMASC ADQUIRIR SUPRIMENTO DE MATERIAS DE CONSUMO E PERMANENTE PARA FUNCIONAMENTO DO ÓRGÃO.		980.000		
08.243.1126.1202	CREAS- CENTRO DE REFERÊNCIA ESPECIALIZADO DE ASSISTÊNCIA SOCIAL ATENDER ÀS VÍTIMAS DA VIOLÊNCIA E EXPLORAÇÃO SEXUAL E VISAR FACILITAR O ACESSO DA POPULAÇÃO AOS SERVIÇOS ESPECIALIZADOS.	97.000			
08.243.1126.2480	ATENDIMENTO ESPECIALIZADO ÀS CRIANÇAS E ADOLESCENTES VIOLADOS, SUAS FAMÍLIAS E AGRESSORES ATENDER COM PROFISSIONAIS ESPECIALIZADOS NAS ÁREAS JURÍDICA, PSICOLÓGICA E SOCIAL ÀS CRIANÇAS E ADOLESCENTES VÍTIMAS DE EXPLORAÇÃO SEXUAL, SUAS FAMÍLIAS E SEUS AGRESSORES, COM O OBJETIVO DE NORMALIZAR SUAS VIDAS NOS ASPECTOS FÍSICO, MENTAL E EMOCIONAL, PARA MINIMIZAR OS EFEITOS NEGATIVOS DECORRENTES DA AGRESSÃO.		84.000		
08.243.1126.2481	ABRIGAMENTO PROVISÓRIO DO SENTINELA ABRIGAR PROVISORIAMENTE CRIANÇAS E ADOLESCENTES QUE SE ENCONTREM EM SITUAÇÃO DE RISCO.		240.000		
08.243.1127.2485	ORIENTAÇÃO E SUPORTE TÉCNICO AOS JOVENS ORIENTAR AOS JOVENS E FORNECER SUPORTE TÉCNICO COM A FINALIDADE DE DESENVOLVER O EXERCÍCIO DA CIDADANIA.		140.000		
08.422.1056.2098	CRAS - CENTRO DE REFERÊNCIA DA ASSISTÊNCIA SOCIAL CONSOLIDAR PROGRAMA DE ATENÇÃO INTEGRAL A FAMÍLIA EM TODOS OS CENTROS DE REFERÊNCIA DA ASSISTÊNCIA SOCIAL NO MUNICÍPIO E PROMOVER A PROTEÇÃO BÁSICA E ESPECIAL DE MÉDIA COMPLEXIDADE.		1.664.000		
08.422.1056.2100	PORTAL DA CIDADANIA ATENDER PSICOSSOCIALMENTE, CADASTRAR E CONCEDER AUXÍLIOS EMERGENCIAIS, COM ENCAMINHAMENTO AOS RESPECTIVOS CRAS - CENTROS DE REFERÊNCIA DA ASSISTÊNCIA SOCIAL.		676.000		
08.422.1056.2101	CASA DE PASSAGEM - C.A.S.A. AMINE DAOU LINDOSO ABRIGAR E ATENDER PESSOAS EM SITUAÇÃO DE RUA, SOCIALMENTE EXCLUÍDAS, SEM AS MÍNIMAS CONDIÇÕES DE DESENVOLVEREM DE IMEDIATO O PLENO EXERCÍCIO DA CIDADANIA. MANTENDO DISPONÍVEL UM SERVIÇO QUE FUNCIONE 24 HORAS, VISANDO A SUA REINSERÇÃO PSICO-SÓCIO FAMILIAR.		600.000		
08.422.1056.2102	S.A.F. - SERVIÇO DE ASSISTÊNCIA FUNERÁRIA ATENDER FAMÍLIAS COMPROVADAMENTE EM SITUAÇÃO DE POBREZA, EM CASO DE ÓBITOS DE SEUS MEMBROS, FORNECENDO-LHES OS SERVIÇOS FUNERÁRIOS (DESPESAS FUNERÁRIAS, DOAÇÕES DE CAIXÕES E DEMAIS SERVIÇOS).		640.000		
08.422.1056.2103	CASAS DO CIDADÃO COORDENAR E SUPERVISIONAR A MANUTENÇÃO E FUNCIONAMENTO DAS UNIDADES OPERACIONAIS DA SEMASC E SUAS ATIVIDADES EM TODAS AS ZONAS DO MUNICÍPIO.		104.000		
08.422.1056.2623	CASA-ABRIGO "ANTÔNIA PRIANTE" OFERECER ABRIGO ÀS MULHERES VÍTIMAS DE VIOLÊNCIA DOMÉSTICA E FAMILIAR ASSIM COMO A SEUS FILHO(A)S MENORES DE 18 ANOS, VISANDO GARANTIR SUA INTEGRIDADE FÍSICA E PSICOLÓGICA.		1.200.000		
08.422.1065.2362	CADASTRO ÚNICO CRIAÇÃO E MANUTENÇÃO DO BANCO DE DADOS PARA O MUNICÍPIO DE MANAUS, ATRAVÉS DE VISITAS DOMICILIARES, PARA O DESENVOLVIMENTO DE NOVAS POLÍTICAS SOCIAIS E SETORIAIS.		64.000		
08.422.1066.2142	RECONSTRUINDO A CIDADANIA CONCEDER SUBSÍDIO FINANCEIRO (BOLSA AUXÍLIO) A POPULAÇÃO EM SITUAÇÃO DE RUA.		548.000		
08.422.1066.2144	ACESSO A CIDADANIA CONCEDER SUBSÍDIO FINANCEIRO (BOLSA AUXÍLIO) À POPULAÇÃO PORTADORA DE NECESSIDADES ESPECIAIS.		867.000		
08.422.1066.2149	SUBVENÇÃO A ONG'S E OG'S APOIO FINANCEIRO, SUBVENÇÃO E MONITORAMENTO DE ONG'S E OG'S.		1.100.000		
08.422.1067.2170	" PROGRAMA DE SEGURANÇA ALIMENTAR " IMPLEMENTAR AÇÕES ESTRUTURANTES, VISAR MAIS E MELHORES EMPREGOS E A UNIVERSALIZAÇÃO DOS DIREITOS SOCIAIS. OFERTAR REFEIÇÕES, IMPLEMENTAR HORTAS E COZINHAS COMUNITÁRIAS E OFERECER CURSOS DE SEGURANÇA ALIMENTAR E NUTRICIONAL.		100.000		
08.422.1128.2486	MANUTENÇÃO DA JORNADA ESCOLAR AMPLIADA PROVER OS RECURSOS NECESSÁRIOS À REALIZAÇÃO DAS DIVERSAS ATIVIDADES INERENTES À JORNADA ESCOLAR AMPLIADA.		243.000		
28.846.5001.5082	ENCARGOS ESPECIAIS DA SEMASC PAGAMENTO DE CONTRIBUIÇÕES REFERENTE ÀS DESPESAS COM INSS, FGTS, MANAUSMED, MANAUSPREV, OBRIGAÇÕES TRIBUTÁRIAS E CONTRIBUTIVAS, INCLUSIVE PARCELAMENTOS, EXCETUANDO-SE AQUELAS QUE NÃO INCIDEM SOBRE A FOLHA DE PESSOAL.			1.932.000	

TOTAL GERAL

23.653.000

370101 SECRETARIA MUNICIPAL DE ASSISTÊNCIA SOCIAL E CIDADANIA						2009	
2622 DETALHAMENTO ORÇAMENTARIO POR ESFERA						R\$ 1,00	
ESFERA	PROGRAMA	FU	SFU	T	PESSOAL E JUROS E ENCARGOS	OUTRAS DESPESAS CORRENTES	TOTAL
					ENCARGOS DA DÍVIDA	INVESTIMENTO	
						INVERSOES FINANCEIRAS	
						AMORTIZACAO DA DÍVIDA	
SEGURIDADE							
1056 PROGRAMA DE ASSISTÊNCIA SOCIAL: PROTEÇÃO BÁSICA E ESPECIAL							
2098 CRAS - CENTRO DE REFERÊNCIA DA ASSISTÊNCIA SOCIAL							
	2100	PORTAL DA CIDADANIA	08	422	A	1.616.000	1.664.000
	2101	CASA DE PASSAGEM - C.A.S.A. AMINE DAOU LINDOSO	08	422	A	656.000	676.000
	2102	S.A.F. - SERVIÇO DE ASSISTÊNCIA FUNERARIA	08	422	A	350.000	600.000
	2103	CASAS DO CIDADÃO	08	422	A	250.000	640.000
	2623	CASA-ABRIGO "ANTÔNIA PRIANTE"	08	422	A	640.000	640.000
	2103	CASAS DO CIDADÃO	08	422	A	104.000	104.000
	2623	CASA-ABRIGO "ANTÔNIA PRIANTE"	08	422	A	300.000	1.200.000
1065 PROGRAMA DE PESQUISA, MONITORAMENTO E AVALIAÇÃO DOS PROJETOS SOCIAIS							
	2362	CADASTRO ÚNICO	08	422	A	64.000	64.000
1066 PROGRAMA DE TRANSFERÊNCIA DE RENDA E CIDADANIA							
	2142	RECONSTRUINDO A CIDADANIA	08	422	A	548.000	548.000
	2144	ACESSO A CIDADANIA	08	422	A	867.000	867.000
	2149	SUBVENÇÃO A ONG'S E OG'S	08	422	A	1.100.000	1.100.000
1067 PROGRAMA DE SEGURANÇA ALIMENTAR E NUTRICIONAL							
	2170	" PROGRAMA DE SEGURANÇA ALIMENTAR "	08	422	A	100.000	100.000
1126 ENFRENTAMENTO À VIOLÊNCIA SEXUAL							
	1202	CREAS- CENTRO DE REFERÊNCIA ESPECIALIZADO DE ASSISTÊNCIA SOCIAL	08	243	P	87.000	97.000
	2480	ATENDIMENTO ESPECIALIZADO ÀS CRIANÇAS E ADOLESCENTES VIOLADOS, SUAS FAMÍLIAS E AGRESSORES	08	243	A	84.000	84.000
	2481	ABRIGAMENTO PROVISÓRIO DO SENTINELA	08	243	A	190.000	240.000
1127 PROMOÇÃO DOS DIREITOS DA CRIANÇA, DO ADOLESCENTE E DA FAMÍLIA							
	2485	ORIENTAÇÃO E SUPORTE TÉCNICO AOS JOVENS	08	243	A	110.000	140.000
1128 RESGATE SOCIAL							
	2486	MANUTENÇÃO DA JORNADA ESCOLAR AMPLIADA	08	422	A	139.000	243.000
4002 PROGRAMA DE GESTÃO ADMINISTRATIVA							
	2214	FOLHA DE PESSOAL DA SEMASC	08	122	A	9.535.000	9.755.000
	2215	CONTRATAÇÃO DE SERVIÇOS DA SEMASC	08	122	A	2.619.000	2.619.000
	2216	SUPRIMENTO DE MATERIAIS DA SEMASC	08	122	A	552.000	980.000
	5001	PROGRAMA COM ENCARGOS ESPECIAIS				428.000	
	5082	ENCARGOS ESPECIAIS DA SEMASC					
			28	846	E	1.932.000	1.932.000
TOTAL GERAL DA ESFERA					11.467.000	10.346.000	23.653.000
TOTAL GERAL DA UNIDADE					11.467.000	10.346.000	23.653.000
FU - FUNCAO							
SFU - SUBFUNCAO							
T - TIPO DA ACAO: F - PROJETO							
A - ATIVIDADE							
E - OPERACOES ESPECIAIS							
O - OUTRAS ACOES							

## FUNDO MUNICIPAL DE ASSISTÊNCIA SOCIAL



Prefeitura de Manaus  
Lei Orçamentária Anual - LOA 2009  
2634 - Tabela de Órgãos - Atribuições e Legislação

### Órgão

#### 370901 FUNDO MUNICIPAL DE ASSISTÊNCIA SOCIAL

##### Atribuições:

- Implantar e implementar projetos ou programas que objetivem resgatar a cidadania da população de baixa renda valorizando-a e garantindo-lhe, com absoluta prioridade, o direito à vida, à saúde, à alimentação, à educação, ao lazer, à profissionalização, à cultura, à dignidade, ao respeito, à liberdade e à convivência familiar e comunitária.

##### Legislação:

Lei Municipal nº 316, de 13.12.95;  
Decreto Municipal nº 3.295, de 25.04.96.



**Poder Executivo**  
**Prefeitura de Manaus**  
2621 - RECEITA PREVISTA PARA O EXERCÍCIO DE 2009 - FUNDO MUNICIPAL DE ASSISTÊNCIA SOCIAL

Código	Especificação	Alíneas Subalíneas	Subfontes Rubricas	Categoria Econômica Fonte
1000.00.00.00	RECEITAS CORRENTES			5.986.000
1100.00.00.00	RECEITA TRIBUTARIA			-
1110.00.00.00	IMPOSTOS			-
1112.00.00.00	IMPOSTO SOBRE O PATRIMONIO E A RENDA			-
1112.02.00.00	IMPOSTO SOBRE A PROPRIEDADE PREDIAL E TERRITORIAL URBANA	-		-
1112.02.01.00	IMPOSTO PREDIAL	-		-
1112.02.02.00	IMPOSTO TERRITORIAL	-		-
1112.04.00.00	IMPOSTO SOBRE A RENDA E PROVENTOS DE QUALQUER NATUREZA	-		-

1112.04.31.00	IRRF SOBRE OS RENDIMENTOS DO TRABALHO	-		
1112.08.00.00	IMPOSTO SOBRE A TRANSMISSAO DE BENS IMOVEIS -ITBI	-		
1113.00.00.00	IMPOSTO SOBRE A PRODUCAO E A CIRCULACAO	-		
1113.05.00.00	IMPOSTO SOBRE SERVICOS DE QUALQUER NATUREZA	-		
1120.00.00.00	TAXAS	-		
1121.00.00.00	TAXAS PELO EXERCICIO DO PODER DE POLICIA	-		
1121.16.00.00	TAXA DE FISCALIZACAO DE OBRAS	-		
1121.25.00.00	TAXA DE LICENCA PARA FUNC. DE ESTAB. COMERC., IND. E PREST. DE SERVICOS	-		
1121.25.01.00	TAXA DE LOCALIZACAO	-		
1121.25.02.00	TAXA DE VERIFICACAO DE FUNCIONAMENTO REGULAR	-		
1121.26.00.00	TAXA DE PUBLICIDADE COMERCIAL	-		
1121.27.00.00	TAXA DE APREENSAO E DEPÓSITO	-		
1121.30.00.00	TAXA DE AUTORIZACAO DE FUNCIONAMENTO DE TRANSPORTE	-		
1121.31.00.00	TAXA DE UTILIZACAO DE AREA DE DOMINIO PÚBLICO	-		
1121.32.00.00	TAXA DE APROVACAO DE PROJETOS DE CONSTRUCAO CIVIL	-		
1121.32.01.00	TAXA DE OUTORGA ONEROSA	-		
1121.32.02.00	TAXA DE EQUIPAMENTO COMUNITARIO	-		
1122.00.00.00	TAXAS PELA PRESTACAO DE SERVICOS	-		
1200.00.00.00	RECEITAS DE CONTRIBUICOES	-		
1220.00.00.00	CONTRIBUICOES ECONOMICAS	-		
1220.29.00.00	CONTRIBUICAO PARA O CUSTEIO DO SERVIÇO DE ILUMINACAO PUBLICA	-		
1220.99.00.00	OUTRAS CONTRIBUICOES ECONOMICAS	-		
1220.99.03.00	CONTRIB. ECONOMICA P/ O DESENV. ECONOMICO LOCAL	-		
1300.00.00.00	RECEITA PATRIMONIAL	-		286.000
1310.00.00.00	RECEITAS IMOBILIARIAS	-		
1320.00.00.00	RECEITAS DE VALORES MOBILIARIOS	-	286.000	
1330.00.00.00	RECEITA DE CONCESSOES E PERMISSOES	-		
1600.00.00.00	RECEITAS DE SERVICOS	-		
1600.01.00.00	SERVICOS COMERCIAIS	-		
1600.01.02.00	SERVICOS DE COMERCIALIZACAO DE LIVROS, PERIODICOS, MAT. ESCOLARES E PUBLICIDAD	-		
1600.99.00.00	OUTROS SERVICOS	-		
1600.99.01.00	SERVICOS DIVERSOS	-		
1700.00.00.00	TRANSFERENCIAS CORRENTES	-		
1720.00.00.00	TRANSFERENCIAS INTERGOVERNAMENTAIS	-	5.700.000	5.700.000
1721.00.00.00	TRANSFERENCIAS DA UNIAO	-	5.700.000	
1721.01.00.00	PARTICIPACAO NA RECEITA DA UNIAO	-		
1721.01.02.00	COTA-PARTE DO FUNDO DE PARTICIPACAO DOS MUNICIPIOS - FPM	-		
1721.01.05.00	COTA-PARTE DO IMPOSTO SOBRE A PROPRIEDADE TERRITORIAL RURAL	-		
1721.01.32.00	COTA-PARTE IMPOSTO SOBRE OURO	-		
1721.22.00.00	TRANSF. DA COMPENSACAO FINANC. P/ EXPLOR. DE RECUR. NATURAIS	-		
1721.22.20.00	COTA-PARTE DA COMPENS. FINANC. DE REC. MINERAIS - CFEM	-		
1721.22.30.00	COTA-PARTE ROYALTIES - COMPENS. FINANC. P/ PROD. DE PETROLEO	-		
1721.22.70.00	COTA-PARTE DO FUNDO ESPECIAL DO PETROLEO - FEP	-		
1721.33.00.00	TRANSFERENCIA DE RECURSOS DO SISTEMA UNICO DE SAUDE - SUS	-		
1721.33.10.00	ATENCAO BASICA	-		
1721.33.13.00	MEDIA E ALTA COMPLEX. AMBULATORIAL E HOSPITALAR	-		
1721.33.14.00	VIGILANCIA EM SAUDE	-		
1721.33.15.00	VIGILANCIA SANITARIA	-		
1721.33.34.00	ASSISTENCIA FARMACEUTICA FEDERAL	-		
1721.33.35.00	GESTAO DO SUS	-		
1721.34.00.00	TRANSF. DE RECUR. DO FUNDO NAC. DE ASSIST. SOCIAL - FNAS	-	5.700.000	
1721.35.00.00	TRANSF. DE RECUR. DO FUNDO NAC. DO DESENV. DA EDUC. - FNDE	-		
1721.35.01.00	TRANSFERENCIAS DO SALARIO-EDUCACAO	-		
1721.35.02.00	PROG. DINH. DIRETO NA ESCOLA-PDDE	-		
1721.35.03.00	PROG. NAC. DE ALIMENT. ESCOLAR - PNAE	-		
1721.35.04.00	PROGRAMA NAC. DE APOIO AO TRANSPORTE DO ESCOLAR - PNATE	-		
1721.35.09.00	PROG. NAC. DE ALIM. ESCOLAR P/ PRE-ESCOLA - PNAP	-		
1721.35.10.00	PROG. NAC. DE ALIM. ESCOLAR P/ CRECHE - PNAC	-		
1721.35.11.00	PROG. NAC. DE ALIM. ESCOLAR P/ INDÍGENA - PNAI	-		
1722.00.00.00	TRANSFERENCIAS DOS ESTADOS	-		
1722.01.00.00	PARTICIPACAO NA RECEITA DOS ESTADOS	-		
1722.01.01.00	COTA-PARTE DO ICMS	-		
1722.01.02.00	COTA-PARTE DO IPVA	-		
1722.01.04.00	COTA-PARTE DO IPI SOBRE EXPORTACAO	-		
1722.01.13.00	COTA-PARTE DA CONTRIB. DE INTERV. NO DOMINIO ECONOMICO - CIDE	-		
1722.22.00.00	TRANSFERENCIA DA COTA-PARTE DA COMPENSACAO FINANCEIRA (25%)	-		
1722.22.30.00	ROYALTIES DA PETROBRAS - LEI 7990/89, ART. 9	-		
1722.33.00.00	TRANSF. DE RECUR. DO ESTADO P/ PROG. DE SAUDE - REPAS. FUNDO A FUNDO	-		
1722.33.34.00	PROGRAMA DE ASSISTENCIA FARMACEUTICA BASICA ESTADUAL	-		
1724.00.00.00	TRANSFERENCIAS MULTIGOVERNAMENTAIS	-		
1724.01.00.00	TRANSFERENCIAS DE RECURSOS DO FUNDEB	-		
1724.01.01.00	CONTRIBUICOES AO FUNDEB	-		
1724.01.02.00	EXCESSO FUNDEB	-		
1724.02.00.00	TRANSF. DE RECURSOS DA COMP. DA UNIAO AO FUNDEB	-		
1760.00.00.00	TRANSFERENCIAS DE CONVENIOS	-		
1761.00.00.00	TRANSFERENCIA DE CONVENIOS DA UNIAO	-		
1761.02.00.00	CONVENIOS DEST. AOS PROGRAMAS DE EDUCACAO	-		
1761.02.01.00	CONV. MIN. EDUC. N. 858.005/2007- FNDE/MEC- PROJÓVEM	-		
1761.02.02.00	CONV. MIN. EDUC. N. 866.083/2007- FNDE/MEC- ED. INCLUSIVA	-		
1761.99.00.00	OUTRAS TRANSF. DE CONVENIOS DA UNIAO	-		
1761.99.01.00	CONV. MIN. DA JUSTICA N. 140/2007- SENASP/MJ/SEMSIN	-		
1761.99.20.00	CONV. MIN. ESPORTES N. 465/2007 - SEGUNDO TEMPO	-		
1761.99.23.00	CONV. MIN. TRAB. Nº112/2006- MTE/SPPE/CODEFAT/SEMDEL	-		
1761.99.28.00	CONV. MIN. M. AMB. N. 0003/2007- MMA/SBF/SEMMA	-		
1900.00.00.00	OUTRAS RECEITAS CORRENTES	-		
1910.00.00.00	MULTAS E JUROS DE MORA	-		
1911.00.00.00	MULTA E JUROS DE MORA DOS TRIBUTOS	-		
1918.99.00.00	OUTRAS MULTAS E JUROS DE MORA	-		
1919.00.00.00	MULTAS DE OUTRAS ORIGENS	-		
1919.15.00.00	MULTAS PREVISTAS NA LEGISLAÇÃO DE TRÂNSITO	-		
1919.28.00.00	MULTAS DECOR. DA OPER. DO TRANSP. ROD. DE PASSAG. E CARGAS	-		
1919.99.00.00	OUTRAS MULTAS	-		
1920.00.00.00	INDENIZACOES E RESTITUICOES	-		
1930.00.00.00	RECEITA DA DIVIDA ATIVA	-		
1931.00.00.00	RECEITA DA DIVIDA ATIVA TRIBUTARIA	-		
1990.00.00.00	RECEITAS DIVERSAS	-		
1990.99.00.00	OUTRAS RECEITAS	-		
1990.99.01.00	FMDMA - LEI	-		
1990.99.02.00	RECEITA DE PRECO DO D.O.M.	-		
1990.99.03.00	FEIRAS E MERCADOS	-		
1990.99.04.00	ENTRADA DE EXPEDIENTE	-		
1990.99.05.00	RECEITA DE CEMITERIOS	-		
1990.99.07.00	DEMAIS RECEITAS	-		
1990.99.08.00	RECEITA DE DOACOES	-		
1990.99.09.00	RECEITA DE USO DE BEM PUBLICO	-		
1990.99.11.00	VENDAS DE EDITAIS DE LICITAÇÃO	-		
1990.99.12.00	RECEITA DE RESGATE DE ANIMAIS	-		
1990.99.14.00	MANUTENCAO DO PARQUE PONTE DOS BILHARES	-		



1990.99.99.00	DEMAIS RECEITAS	-	-	-
2000.00.00.00	RECEITAS DE CAPITAL	-	-	-
2100.00.00.00	OPERACOES DE CREDITO	-	-	-
2110.00.00.00	OPERACOES DE CREDITO INTERNAS	-	-	-
2114.00.00.00	OPERACOES DE CREDITO INTERNAS - CONTRATUAIS	-	-	-
2114.03.02.00	PROGRAMA SANEAMENTO PARA TODOS-MINDU/SEMOSBH	-	-	-
2114.05.00.00	OPERACOES DE CREDITO INTERNAS PARA PROG. DE MODERNIZ. DA ADM. PUBLICA	-	-	-
2114.05.01.00	PNAFM - PROG.NAC.APOIO A GESTAO ADM. FISC. MUNIC.	-	-	-
2114.99.00.00	OUTRAS OPERACOES DE CREDITO INTERNAS - CONTRATUAIS	-	-	-
2114.99.04.00	COMPLEXO VIARIO/SEMOSBH - BNDS	-	-	-
2120.00.00.00	OPERACOES DE CREDITO EXTERNAS	-	-	-
2123.00.00.00	OPERACOES DE CREDITO EXTERNAS - CONTRATUAIS	-	-	-
2123.99.00.00	OUTRAS OPERACOES DE CREDITO EXTERNAS - CONTRATUAIS	-	-	-
2123.99.01.00	PROURBIS - PROG.DE DES.URB. E INC.SÓCIO-AMB.DE MANAUS	-	-	-
2123.99.02.00	PRÓ-MANAUS - CAF/SEMOSBH	-	-	-
2200.00.00.00	ALIENACAO DE BENS	-	-	-
2210.00.00.00	ALIENACAO DE BENS MOVEIS	-	-	-
2220.00.00.00	ALIENACAO DE BENS IMOVEIS	-	-	-
2400.00.00.00	TRANSFERENCIAS DE CAPITAL	-	-	-
2470.00.00.00	TRANSFERENCIAS DE CONVENIOS	-	-	-
2471.00.00.00	TRANSFERENCIAS DE CONVENIOS DA UNIAO	-	-	-
2471.01.00.00	TRANSF. DE CONVENIO DA UNIAO PARA O SUS	-	-	-
2471.01.02.00	CONV. N. 1851 - CASA DE SAUDE DA MULHER	-	-	-
2471.99.00.00	OUTRAS TRANSFERENCIAS DE CONVENIO DA UNIAO	-	-	-
2471.99.01.00	CONV. MIN. CIDADES Nº 192.785-24/06 - UNID. HAB. - BURITIS I	-	-	-
2471.99.13.00	CONV. MIN. CIDADES Nº 0174.847-21/06 - IMTU	-	-	-
2471.99.21.00	CONV. MIN. JUST. Nº140/07- SENASP/MJ/SEMSIN	-	-	-
2471.99.24.00	CONV. MIN. CIDADES Nº 192.786-38/06 - UNID. HAB. -REG. ASSENT.	-	-	-
2471.99.25.00	CONV. MIN. CIDADES Nº 218.698-31/07 - UNID. HAB. - TARUMÁ	-	-	-
2471.99.26.00	CONV. MIN. TRAB. Nº112/2006- MTE/SPPE/CODEFAT/SEMDEL	-	-	-
2472.00.00.00	TRANSFERENCIA DE CONVENIOS DO ESTADO	-	-	-
2472.99.00.00	OUTRAS TRANSFERENCIAS DE CONVENIO DOS ESTADOS	-	-	-
2472.99.01.00	CONV. Nº 010/2007 - ESTADO DO AMAZONAS/GPI/IMTU	-	-	-
9000.00.00.00	DEDUCOES DA RECEITA CORRENTE	-	-	-
9700.00.00.00	DEDUCOES DAS TRANSFERENCIAS CORRENTES	-	-	-
9720.00.00.00	DEDUCOES DAS TRANSFERENCIAS INTERGOVERNAMENTAIS	-	-	-
9721.00.00.00	DEDUCOES DAS TRANSFERENCIAS DA UNIAO	-	-	-
9721.01.00.00	DEDUCAO DE RECEITA PARA A FORMACAO DO FUNDEB - TRANSF. DA UNIAO	-	-	-
9721.01.02.00	DEDUCAO DE RECEITA PARA FORMACAO DO FUNDEB (FPM)	-	-	-
9721.01.05.00	DEDUCAO DE RECEITA PARA FORMACAO DO FUNDEB (IPTR)	-	-	-
9722.00.00.00	DEDUCAO DAS TRANSFERENCIAS DOS ESTADOS	-	-	-
9722.01.00.00	DEDUCAO DE RECEITA - TRANSFERENCIAS DOS ESTADOS	-	-	-
9722.01.01.00	DEDUCAO DE RECEITA PARA FORMACAO DO FUNDEB (ICMS)	-	-	-
9722.01.02.00	DEDUCAO DE RECEITA PARA FORMACAO DO FUNDEB (IPVA)	-	-	-
9722.01.04.00	DEDUCAO DE RECEITA PARA FORMACAO DO FUNDEB (IFI - EXPORTAÇÃO)	-	-	-
9919.15.00.00	DEDUCAO DE RECEITA DO FUNSET	-	-	-
		Total	5.986.000	

Considerando que o Orçamento do(a) FUNDO MUNICIPAL DE ASSISTÊNCIA SOCIAL é de R\$ 6.842.000. O total de R\$ 856.000 refere-se a transferências do Município.

# **ORÇAMENTO 2009**

## **PROGRAMA DE TRABALHO**

ÓRGÃO: 370901 - FUNDO MUNICIPAL DE ASSISTÊNCIA SOCIAL

R\$ 1,00

CÓDIGO	ESPECIFICAÇÃO	PROJETO	ATIVIDADE	OPERAÇÕES ESPECIAIS	CONTINGÊNCIA
08.128.4037.2619	CAPACITAÇÃO DOS TÉCNICOS DO FMAS				
	CAPACITAR OS TÉCNICOS DO FMAS PARA O SISTEMA ÚNICO DA ASSISTÊNCIA SOCIAL E DE MAIS ATIVIDADES DO FMAS.		116.000		
08.422.1073.2174	" PROGRAMA PARA PORTADORES DE DEFICIÊNCIA " - PPD				
	CONCEDER AUXÍLIO FINANCEIRO ÀS INSTITUIÇÕES QUE DESENVOLVEM UM TRABALHO JUNTO AOS PORTADORES DE NECESSIDADES ESPECIAIS.		253.000		
08.422.1073.2177	" PROGRAMA DE ATENÇÃO INTEGRAL À FAMÍLIA " - PAIF				
	ATENDER INTEGRALMENTE ÀS FAMÍLIAS EM SITUAÇÃO DE VULNERABILIDADE E RISCO SOCIAL NA ÁREA DE ABRANGÊNCIA DOS CRAS.		1.446.000		
08.422.1073.2179	" PROGRAMA DE APOIO A PESSOA IDOSA " - API				
	CONCEDER AUXÍLIOS FINANCEIROS ÀS ONGS QUE LIDAM COM IDOSOS.		130.000		
08.422.1073.2181	" PROGRAMA AGENTE JOVEM "				
	ATENDER SÓCIO - ASSISTENCIALMENTE JOVENS DE 15 A 17 ANOS, INSERINDO-OS EM CURSOS PROFISSIONALIZANTES.		67.000		
08.422.1073.2184	" PROGRAMA REGIME ABRIGO "				
	CONCEDER REPASSE FINANCEIRO A ENTIDADES QUE ABRIGAM PESSOAS SUBMETIDAS À VULNERABILIDADE, RISCO SOCIAL E VITIMIZADAS.		350.000		
08.422.1073.2187	" PROGRAMA SENTINELA "				
	ATENDER CRIANÇAS E ADOLESCENTES VÍTIMAS DE ABUSO E EXPLORAÇÃO SEXUAL.		13.500		
08.422.1073.2191	" PROGRAMA DE ERRADICAÇÃO DO TRABALHO INFANTIL " - PETI				
	PROMOVER AÇÕES VOLTADAS A ERRADICAÇÃO DO TRABALHO INFANTIL.		50.000		
08.422.1073.2192	" PROGRAMA JORNADA AMPLIADA "				
	INSERIR CRIANÇAS E ADOLESCENTES EM PROGRAMAS SÓCIO - EDUCATIVOS.		150.000		
08.422.1073.2193	" PROGRAMA DE AÇÃO CONTINUADA "				
	CONCEDER REPASSE FINANCEIRO ÀS ONG'S QUE ATENDEM CRIANÇAS DE 0 A 6 ANOS, PROPORCIONANDO ATIVIDADES EDUCATIVAS E LÚDICAS COM O ACOMPANHAMENTO FAMILIAR.		979.000		
08.422.1073.2476	"PROGRAMA FOME ZERO"				
	CONCEDER AUXÍLIOS FINANCEIROS AOS TRABALHOS DESENVOLVIDOS PARA A SEGURANÇA ALIMENTAR DA POPULAÇÃO DO BOLSA FAMÍLIA.		868.000		
08.422.1073.2653	PROJOVEM ADOLESCENTE				
	ATENDER ADOLESCENTES DE 15 A 17 ANOS, PROMOVENDO O FORTALECIMENTO DOS VÍNCULOS FAMILIARES E COMUNITÁRIOS E FAVORECENDO O PROTAGONISMO JUVENIL, ATRAVÉS DE SERVIÇO SOCIOEDUCATIVO CONTINUADO DE PROTEÇÃO BÁSICA DE ASSISTÊNCIA SOCIAL.		1.403.000		

**ORÇAMENTO 2009**  
**PROGRAMA DE TRABALHO**  
**ÓRGÃO: 370901 - FUNDO MUNICIPAL DE ASSISTÊNCIA SOCIAL**

R\$ 1,00

CÓDIGO	ESPECIFICAÇÃO	PROJETO	ATIVIDADE	OPERAÇÕES ESPECIAIS	CONTINGÊNCIA
08.422.1073.2654	SERVIÇO DE ENFRENTAMENTO A VIOLÊNCIA SEXUAL CONTRA CRIANÇAS E ADOLESCENTE - CREAS				
	ATENDER CRIANÇAS E ADOLESCENTES VÍTIMAS DE VIOLÊNCIA SEXUAL		480.000		
08.422.1073.2655	ATENDIMENTO A ADOLESCENTES AUTOR DE ATO INFRACIONAL / MEDIDAS SOCIOEDUCATIVAS EM MEIO ABERTO - CREAS				
	ATENDER ADOLESCENTES INFRATORES.		416.500		
08.422.4002.2275	SUPRIMENTO DE MATERIAIS DO FMAS				
	ADQUIRIR MATERIAIS DE CONSUMO E PERMANENTE PARA O FUNCIONAMENTO DO FMAS.		120.000		
<b>TOTAL GERAL</b>					<b>6.842.000</b>

370901 FUNDO MUNICIPAL DE ASSISTÊNCIA SOCIAL  
 2622 DETALHAMENTO ORÇAMENTARIO POR ESFERA

2009  
 R\$ 1,00

ESFERA	PROGRAMA	FU	SFU	T	PESSOAL E ENCARGOS	JUROS E ENCARGOS DA DÍVIDA	OUTRAS DESPESAS CORRENTES	INVESTIMENTO	INVERSOES FINANCEIRAS	AMORTIZAÇÃO DA DÍVIDA	TOTAL
<b>SEGURIDADE</b>											
1073 PROGRAMA DE APOIO A REDE SÓCIO-ASSISTENCIAL DO MUNICÍPIO											
	2174 " PROGRAMA PARA PORTADORES DE DEFICIÊNCIA " - PPD	08	422	A			253.000				253.000
	2177 " PROGRAMA DE ATENÇÃO INTEGRAL À FAMÍLIA " - PAIF	08	422	A			1.446.000				1.446.000
	2179 " PROGRAMA DE APOIO A PESSOA IDOSA " - API	08	422	A			130.000				130.000
	2181 " PROGRAMA AGENTE JOVEM "	08	422	A			67.000				67.000
	2184 " PROGRAMA REGIME ABRIGO "	08	422	A			350.000				350.000
	2187 " PROGRAMA SENTINELA "	08	422	A			13.500				13.500
	2191 " PROGRAMA DE ERRADICAÇÃO DO TRABALHO INFANTIL " - PETI	08	422	A			50.000				50.000
	2192 " PROGRAMA JORNADA AMPLIADA "	08	422	A			150.000				150.000
	2193 " PROGRAMA DE AÇÃO CONTINUADA "	08	422	A			979.000				979.000
	2476 "PROGRAMA FOME ZERO"	08	422	A			650.000	218.000			868.000
	2653 PROJÓVEN ADOLESCENTE	08	422	A			1.336.000	67.000			1.403.000
	2654 SERVIÇO DE ENFRENTAMENTO A VIOLÊNCIA SEXUAL CONTRA CRIANÇAS E ADOLESCENTE - CREAS	08	422	A			480.000				480.000
	2655 ATENDIMENTO A ADOLESCENTES AUTOR DE ATO INFRACIONAL / MEDIDAS SOCIOEDUCATIVAS EM MEIO ABERTO - CREAS	08	422	A			416.500				416.500
	4002 PROGRAMA DE GESTÃO ADMINISTRATIVA										
	2275 SUPRIMENTO DE MATERIAIS DO FMAS	08	422	A			70.000	50.000			120.000
	4037 PROMOVER A FORMAÇÃO DO PROFISSIONAL SERVIDOR										
	2619 CAPACITAÇÃO DOS TÉCNICOS DO FMAS	08	128	A			116.000				116.000
<b>TOTAL GERAL DA ESFERA</b>							<b>6.507.000</b>	<b>335.000</b>			<b>6.842.000</b>
<b>TOTAL GERAL DA UNIDADE</b>							<b>6.507.000</b>	<b>335.000</b>			<b>6.842.000</b>
FU - FUNÇÃO											
SFU - SUBFUNÇÃO											
T - TIPO DA AÇÃO: F - PROJETO											
A - ATIVIDADE											
E - OPERAÇÕES ESPECIAIS											
O - OUTRAS AÇÕES											

## SECRETARIA MUNICIPAL DE LIMPEZA URBANA



Prefeitura de Manaus

Lei Orçamentária Anual - LOA 2009

2634 - Tabela de Órgãos - Atribuições e Legislação

Órgão

**380101 SECRETARIA MUNICIPAL DE LIMPEZA URBANA**

**Atribuições:**

- Formular, administrar e executar a política de limpeza pública;
- Coordenar, executar e controlar os serviços de:
  - a) coleta domiciliar convencional e seletiva;
  - b) coleta de resíduos de poda e limpeza de jardins;
  - c) coleta de resíduos volumosos;
  - d) coleta de resíduos de serviços de saúde;
  - e) limpeza e capinação de logradouros;
  - f) lavagem e desinfecção de vias públicas, pátios de feiras e mercados públicos e outros logradouros públicos;
  - g) coleta de resíduos flutuantes em rios e canais navegáveis ou não;
  - h) tratamento e destinação final dos resíduos;
  - i) limpeza e manutenção de logradouros;
- Manter registros sumarizados que permitam a obtenção de dados da eficiência operacional, econômica, financeira, sanitária e ambiental dos serviços municipais de limpeza urbana, com vistas à utilização por tomadores de decisão, e, principalmente, para avaliar o desempenho de seus serviços frente aos potenciais impactos ambientais gerados pelos resíduos sólidos urbanos,

- avaliando-se os dados por região e faixa populacional;
- Formular, administrar e executar a política de administração e manutenção de cemitérios e necrópoles;
  - Formular, administrar e executar a política de administração e manutenção de praças e jardins;
  - Promover ações educativas, didáticas e informativas, que evidenciem a importância da limpeza urbana na contribuição ao bem estar, à saúde coletiva e à preservação do meio ambiente;
  - Exercer outras atribuições necessárias ao cumprimento de suas finalidades.

**Legislação:**

Lei Municipal nº 761, de 04.05.04;  
 Decreto Municipal nº 7.312, de 18.05.04;  
 Lei Municipal nº 772, de 25.06.04;  
 Decreto Municipal nº 7.406, de 12.07.04;  
 Lei Municipal nº 936, de 20.01.06;  
 Decreto Municipal nº 8.402, de 20.04.06.

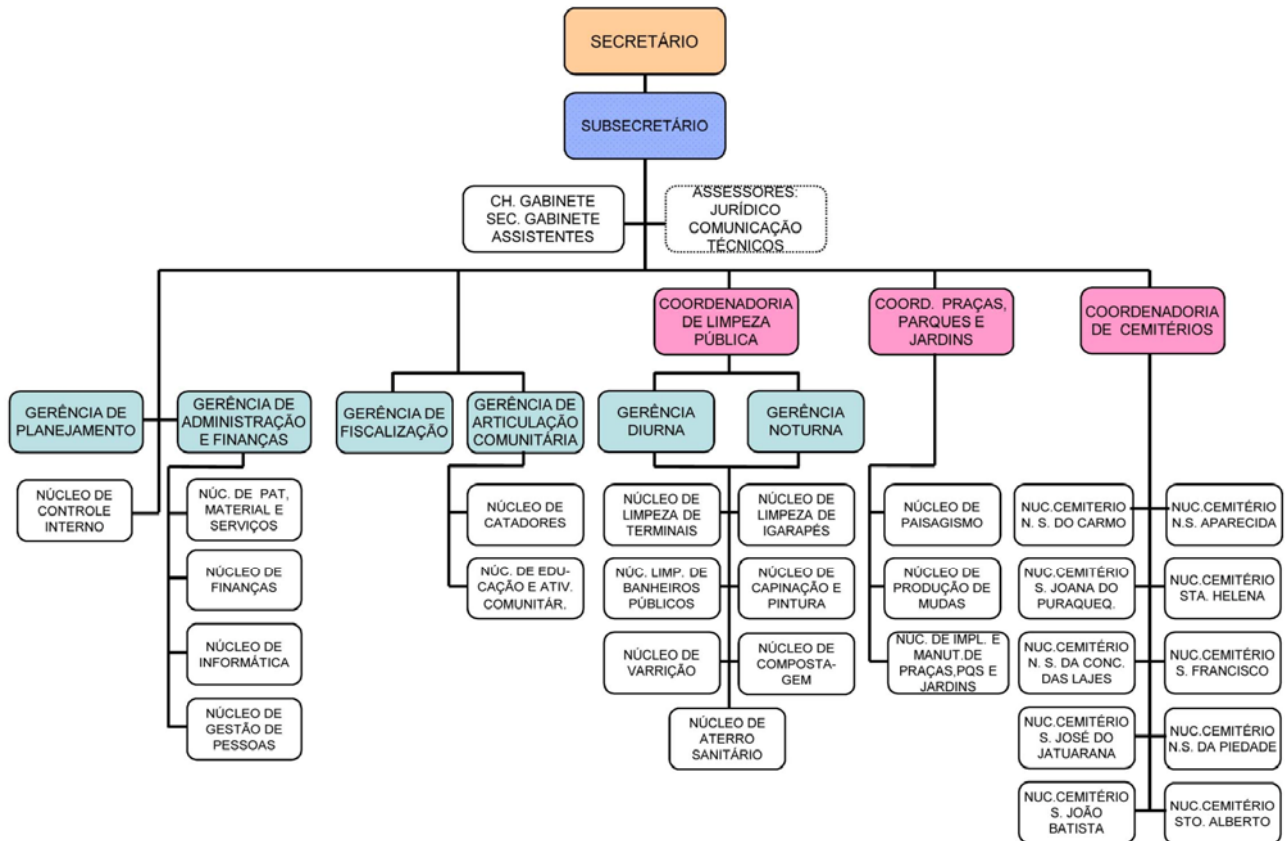
**ORGANOGRAMA DA SECRETARIA MUNICIPAL DE LIMPEZA URBANA – SEMULSP****ORÇAMENTO 2009**

PROGRAMA DE TRABALHO

ÓRGÃO: 380101 - SECRETARIA MUNICIPAL DE LIMPEZA URBANA

R\$ 1,00

CÓDIGO	ESPECIFICAÇÃO	PROJETO	ATIVIDADE	OPERAÇÕES ESPECIAIS	CONTINGÊNCIA
15.122.4002.2267	FOLHA DE PESSOAL DA SEMULSP				
	CONTABILIZAR DESPESAS DECORRENTES DA FOLHA DE PESSOAL DA SEMULSP.		33.856.000		
15.122.4002.2268	MANUTENÇÃO ADMINISTRATIVA DA SEMULSP				
	EFETUAR A CONTRATAÇÃO DE SERVIÇOS VISANDO A MANUTENÇÃO ADMINISTRATIVA DA SECRETARIA.		4.660.000		
15.122.4002.2269	SUPRIMENTO DE MATERIAIS DA SEMULSP				
	ADQUIRIR MATERIAIS DE CONSUMO PARA A MANUTENÇÃO DOS SERVIÇOS ADMINISTRATIVOS.		850.000		
15.452.1084.2278	COLETA DE LIXO				
	MANTER OS SERVIÇOS DE COLETA, TRANSPORTE E TRIAGEM DE RESÍDUOS; LIMPEZA DE IGARAPÉS E CÔRREGOS E REALIZAÇÃO DE MUTIRÕES DE LIMPEZA.		63.863.000		
15.452.1084.2279	TRATAMENTO E DESTINAÇÃO FINAL DE RESÍDUOS SÓLIDOS				
	CONTRATAR SERVIÇOS NECESSÁRIOS AO TRATAMENTO, PESAGEM, CONTROLE E DESTINAÇÃO FINAL DE RESÍDUOS; MONITORAMENTO AMBIENTAL E GERENCIAMENTO DE RESÍDUOS; MELHORIA DA INFRA-ESTRUTURA DO ATERRO SANITÁRIO.		17.256.000		
15.452.1084.2280	VARRIÇÃO, CAPINAÇÃO E PINTURA DE RUAS E LOGRADOUROS PÚBLICOS				
	EXECUTAR OS TRABALHOS DE VARRIÇÃO, CAPINAÇÃO E PINTURA DE		3.423.000		

**ORÇAMENTO 2009**  
**PROGRAMA DE TRABALHO**  
**ÓRGÃO: 380101 - SECRETARIA MUNICIPAL DE LIMPEZA URBANA**

R\$ 1,00

CÓDIGO	ESPECIFICAÇÃO	PROJETO	ATIVIDADE	OPERAÇÕES ESPECIAIS	CONTINGÊNCIA
15.452.1084.2281	VIAS E LOGRADOUROS PÚBLICOS. CONSERVAÇÃO E IMPLANTAÇÃO DE PRAÇAS E JARDINS ADQUIRIR MUDAS, PRODUÇÃO DE ADUBOS E INSUMOS, ELABORAR PROJETOS PAISAGÍSTICOS NECESSÁRIOS PARA CONSERVAÇÃO DE PRAÇAS E JARDINS.		120.000		
15.452.1084.2282	ARTICULAÇÃO COMUNITÁRIA PARA SUSTENTABILIDADE SÓCIO-AMBIENTAL PROMOVER ESTRATÉGIAS DE INFORMAÇÃO E CONSCIENTIZAÇÃO COMUNITÁRIA QUANTO A COLETA SELETIVA DO LIXO E SUA IMPORTÂNCIA AMBIENTAL, CONTRIBUINDO DESSA FORMA PARA A APROXIMAÇÃO DOS CATADORES COM A SOCIEDADE.		50.000		
15.452.1084.2283	MANUTENÇÃO DOS CEMITÉRIOS CONSERVAR E MANTER OS CEMITÉRIOS URBANOS E RURAIS.		100.000		
15.452.1084.2563	MANUTENÇÃO E CONSERVAÇÃO DE BANHEIROS PÚBLICOS CONSERVAR E LIMPAR OS BANHEIROS PÚBLICOS DA CIDADE.		50.000		
28.846.5001.5084	ENCARGOS ESPECIAIS DA SEMULSP EFETUAR PAGAMENTO DE CONTRIBUIÇÕES REFERENTES ÀS DESPESAS COM INSS, FGTS, MANAUSMED, MANAUSPREV, OBRIGAÇÕES TRIBUTÁRIAS E CONTRIBUTIVAS, INCLUSIVE PARCELAMENTOS, EXCETUANDO-SE AQUELAS QUE NÃO INCIDEM SOBRE A FOLHA DE PESSOAL.			5.533.000	
<b>TOTAL GERAL</b>					<b>129.761.000</b>

380101 SECRETARIA MUNICIPAL DE LIMPEZA URBANA

2009

2622 DETALHAMENTO ORÇAMENTARIO POR ESFERA

R\$ 1,00

ESFERA	PROGRAMA	FU	SFU	T	PESSOAL E ENCARGOS	JUROS E ENCARGOS DA DÍVIDA	OUTRAS DESPESAS CORRENTES	GRUPOS: INVESTIMENTO	INVERSOES FINANCEIRAS	AMORTILACAO DA DÍVIDA	TOTAL
<b>FISCAL</b>											
1084	LIMPEZA E SERVIÇOS PÚBLICOS										
2278	COLETA DE LIXO	15	452	A			63.863.000				63.863.000
2279	TRATAMENTO E DESTINAÇÃO FINAL DE RESÍDUOS SÓLIDOS	15	452	A			17.256.000				17.256.000
2280	VARRIÇÃO, CAPINAÇÃO E PINTURA DE RUAS E LOGRADOUROS PÚBLICOS	15	452	A			3.423.000				3.423.000
2281	CONSERVAÇÃO E IMPLANTAÇÃO DE PRAÇAS E JARDINS	15	452	A			120.000				120.000
2282	ARTICULAÇÃO COMUNITÁRIA PARA SUSTENTABILIDADE SÓCIO-AMBIENTAL	15	452	A			50.000				50.000
2283	MANUTENÇÃO DOS CEMITÉRIOS	15	452	A			100.000				100.000
2563	MANUTENÇÃO E CONSERVAÇÃO DE BANHEIROS PÚBLICOS	15	452	A			50.000				50.000
4002	PROGRAMA DE GESTÃO ADMINISTRATIVA										
2267	FOLHA DE PESSOAL DA SEMULSP	15	122	A	33.856.000						33.856.000
2268	MANUTENÇÃO ADMINISTRATIVA DA SEMULSP	15	122	A			4.660.000				4.660.000
2269	SUPRIMENTO DE MATERIAIS DA SEMULSP	15	122	A			800.000	50.000			850.000
<b>TOTAL GERAL DA ESFERA</b>					<b>33.856.000</b>		<b>90.322.000</b>	<b>50.000</b>			<b>124.228.000</b>
<b>SEGURIDADE</b>											
5001	PROGRAMA COM ENCARGOS ESPECIAIS										
5084	ENCARGOS ESPECIAIS DA SEMULSP	28	846	E	5.533.000						5.533.000
<b>TOTAL GERAL DA ESFERA</b>					<b>5.533.000</b>						<b>5.533.000</b>
<b>TOTAL GERAL DA UNIDADE</b>					<b>39.389.000</b>		<b>90.322.000</b>	<b>50.000</b>			<b>129.761.000</b>
FU - FUNÇÃO											
SFU - SUBFUNÇÃO											
T - TIPO DA AÇÃO: P - PROJETO											
A - ATIVIDADE											
E - OPERAÇÕES ESPECIAIS											
O - OUTRAS AÇÕES											

## SECRETARIA MUNICIPAL DA CIÊNCIA E TECNOLOGIA DA INFORMAÇÃO



Prefeitura de Manaus

Lei Orçamentária Anual - LOA 2009

2634 - Tabela de Órgãos - Atribuições e Legislação

### Órgão

390101 SECRETARIA MUNICIPAL DA CIÊNCIA E TECNOLOGIA DA INFORMAÇÃO

#### Atribuições:

I - gerenciar a infra-estrutura da tecnologia da informação da Administração Pública Municipal, compreendendo:

- a) a rede de comunicação de dados;
- b) a Internet, Intranet e Extranet;
- c) o suporte operacional dos sistemas de informações e dados, em nível corporativo;

II - estabelecer diretrizes estratégicas, relacionadas a:

- a) gestão de conhecimentos e informações estratégicas;
- b) gestão de políticas de segurança da informação;
- c) gestão dos programas na área de Tecnologia da Informação.

III- assegurar a integração e a compatibilidade de dados e informações;

IV- gerenciar o processamento informatizado de dados georeferenciados, disponibilizando-os para as aplicações a que se destinam;  
 V- estabelecer, através de resoluções normativas, diretrizes, políticas, procedimentos, padrões técnicos e operacionais, voltados à Tecnologia da Informação, a serem observadas por toda a Administração Pública Municipal, visando a melhoria, modernização, otimização e a informatização contínua dos serviços oferecidos pela Prefeitura de Manaus;  
 VI- planejar, organizar, coordenar e controlar o orçamento e a execução das despesas, investimentos e contratos em Tecnologia da Informação na Administração Pública Municipal;  
 VII- gerir e monitorar os contratos para aquisição de Tecnologia da Informação (equipamentos, programas, sistemas e pessoas)  
 VIII- coordenar o processo de diagnóstico, prospecção, desenvolvimento e implantação de novas soluções e estratégias relacionadas à Tecnologia da Informação aplicáveis à Administração Pública;  
 IX- propor e incentivar a implantação de soluções de Governo Eletrônico, buscando otimização dos processos e a melhoria contínua da qualidade dos serviços públicos;  
 X- incentivar o uso de tecnologias abertas, software livre e código fonte aberto;  
 XI- apoiar o desenvolvimento científico e tecnológico no município de Manaus;  
 XII- investir em projetos de desenvolvimento tecnológico e capacitação de pessoas na área de Ciência e Tecnologia da Informação;  
 XIII- fomentar, em conjunto com a Fundação Escola de Serviço Público Municipal, cursos e treinamentos para os agentes públicos voltados para a modernização e informatização da Administração Pública;  
 XIV- apoiar o empreendedorismo voltado para a área de Tecnologia da Informação;  
 XV- exercer outras atribuições correlatas, nos termos regulamentares.

**Legislação:**

Lei Municipal nº 761, de 04.05.04;  
 Lei Municipal nº 772, de 25.06.04;  
 Lei Municipal nº 936, de 20.01.06;  
 Decreto Municipal nº 8.394, de 20.04.06;  
 Decreto Municipal nº 8.539, de 05.07.06.

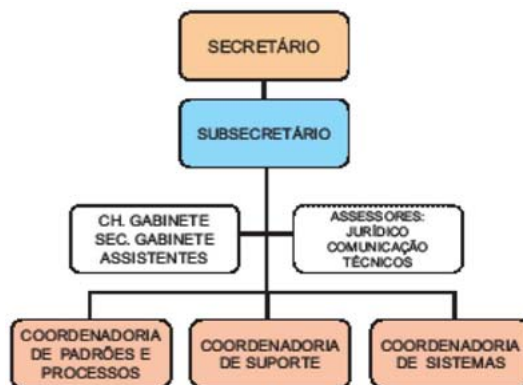
**ORGANOGRAMA DA SECRETARIA MUNICIPAL DA CIÊNCIA E TECNOLOGIA DA INFORMAÇÃO – SEMCTI****ORÇAMENTO 2009**

PROGRAMA DE TRABALHO

ÓRGÃO: 390101 - SECRETARIA MUNICIPAL DA CIÊNCIA E TECNOLOGIA DA INFORMAÇÃO

R\$ 1,00

CÓDIGO	ESPECIFICAÇÃO	PROJETO	ATIVIDADE	OPERAÇÕES ESPECIAIS	CONTINGÊNCIA
19.122.4002.2314	FOLHA DE PESSOAL DA SEMCTI CONTABILIZAR AS DESPESAS DE NATUREZA SALARIAL DECORRENTES DO EFETIVO EXERCÍCIO DE CARGO, EMPREGO OU FUNÇÃO DE CONFIANÇA NO SETOR PÚBLICO.		1.214.000		
19.122.4002.2315	SUPRIMENTO DE MATERIAIS DA SEMCTI ADQUIRIR MATERIAL DE CONSUMO, SUPRIMENTOS E PERMANENTE PARA PROVER AS ATIVIDADES DA SECRETARIA.		556.000		
19.122.4002.2316	MANUTENÇÃO ADMINISTRATIVA DA SEMCTI EFETUAR CONTRATAÇÃO DE SERVIÇOS PARA ATENDIMENTO DAS NECESSIDADES DA SECRETARIA.		1.944.000		
19.126.4023.1292	IMPLANTAÇÃO DA REDE METROPOLITANA SEM FIO DE ALTA VELOCIDADE IMPLANTAR UMA REDE SEM FIO NA CIDADE DE MANAUS QUE PERMITIRÁ PROVER ACESSO À INTERNET AO CIDADÃO, ALÉM DE INTERLIGAR OS PRÉDIOS PÚBLICOS.	600.000			
19.126.4023.2351	AQUISIÇÃO DE HARDWARE ADQUIRIR COMPUTADORES, PERIFÉRICOS E EQUIPAMENTOS DE REDE NECESSÁRIOS ÀS ATIVIDADES ADMINISTRATIVAS DA PREFEITURA E RENOVAÇÃO DOS EQUIPAMENTOS OBSOLETOS.		302.000		
19.126.4023.2353	AQUISIÇÃO DE MATERIAL E PEÇAS PARA REPOSIÇÃO ADQUIRIR MATERIAL DE CONSUMO BEM COMO A SUBSTITUIÇÃO DE PEÇAS DEFEITUOSAS DO PARQUE DE MÁQUINAS INSTALADAS NA PREFEITURA		51.000		
19.126.4023.2631	MANUTENÇÃO DA REDE METROPOLITANA SEM FIO DE ALTA VELOCIDADE DE MANAUS. MANUTENÇÃO DE UMA REDE METROPOLITANA SEM FIO NA CIDADE DE MANAUS QUE PERMITIRÁ PROVER ACESSO À INTERNET AO CIDADÃO, ALÉM DE INTERLIGAR OS PRÉDIOS PÚBLICOS.		50.000		
19.126.4024.2326	AQUISIÇÃO DE SOFTWARE ADQUIRIR, DESENVOLVER/ MANTER SOFTWARE COM USO DIRECIONADO ÀS ATIVIDADES DA PREFEITURA DE MANAUS.		101.000		

**ORÇAMENTO 2009****PROGRAMA DE TRABALHO****ÓRGÃO: 390101 - SECRETARIA MUNICIPAL DA CIÊNCIA E TECNOLOGIA DA INFORMAÇÃO**

19.128.4023.2630	TREINAMENTO NO USO DE HARDWARE CAPACITAR A EQUIPE TÉCNICA QUANTO AO USO DE NOVOS EQUIPAMENTOS E TECNOLOGIAS.	32.000	
19.128.4024.2629	TREINAMENTO NO USO DE SOFTWARE TREINAR OS FUNCIONÁRIOS PÚBLICOS NO USO DE SISTEMAS ADQUIRIDOS E/OU DESENVOLVIDOS PELA PREFEITURA DE MANAUS.	66.000	
28.846.5001.5088	ENCARGOS ESPECIAIS DA SEMCTI PAGAMENTO DE CONTRIBUIÇÕES REFERENTE ÀS DESPESAS COM INSS, FGTS, MANAUSMED, MANAUSPREV, OBRIGAÇÕES TRIBUTÁRIAS E CONTRIBUTIVAS, INCLUSIVE PARCELAMENTOS, EXCETUANDO-SE AQUELAS QUE NÃO INCIDEM SOBRE A FOLHA DE PESSOAL	120.000	
<b>TOTAL GERAL</b>			<b>5.036.000</b>

390101 SECRETARIA MUNICIPAL DA CIÊNCIA E TECNOLOGIA DA INFORMAÇÃO  
2622 DETALHAMENTO ORÇAMENTARIO POR ESFERA2009  
R\$ 1,00

ESFERA	PROGRAMA	FU	SFU	T	PESSOAL E JUROS E ENCARGOS ENCARGOS	OUTRAS DESPESAS DA DÍVIDA	INVESTIMENTO	INVERSOES FINANCEIRAS	AMORTIZACAO DA DÍVIDA	TOTAL
<b>FISCAL</b>										
	4002 PROGRAMA DE GESTÃO ADMINISTRATIVA									
	2314 FOLHA DE PESSOAL DA SEMCTI		19	122 A	1.214.000					1.214.000
	2315 SUPRIMENTO DE MATERIAIS DA SEMCTI		19	122 A		205.000	351.000			556.000
	2316 MANUTENÇÃO ADMINISTRATIVA DA SEMCTI		19	122 A		1.944.000				1.944.000
	4023 DESENVOLVIMENTO E MANUTENÇÃO DO HARDWARE									
	1292 IMPLANTAÇÃO DA REDE METROPOLITANA SEM FIO DE ALTA VELOCIDADE		19	126 P		600.000				600.000
	2351 AQUISIÇÃO DE HARDWARE		19	126 A		101.000	201.000			302.000
	2353 AQUISIÇÃO DE MATERIAL E PEÇAS PARA REPOSIÇÃO		19	126 A		51.000				51.000
	2630 TREINAMENTO NO USO DE HARDWARE		19	128 A		32.000				32.000
	2631 MANUTENÇÃO DA REDE METROPOLITANA SEM FIO DE ALTA VELOCIDADE DE MANAUS.		19	126 A		50.000				50.000
	4024 DESENVOLVIMENTO E MANUTENÇÃO DE SOFTWARE									
	2326 AQUISIÇÃO DE SOFTWARE		19	126 A		101.000				101.000
	2629 TREINAMENTO NO USO DE SOFTWARE		19	128 A		66.000				66.000
<b>TOTAL GERAL DA ESFERA</b>					<b>1.214.000</b>	<b>3.150.000</b>	<b>552.000</b>			<b>4.916.000</b>
<b>SEGURIDADE</b>										
	5001 PROGRAMA COM ENCARGOS ESPECIAIS									
	5088 ENCARGOS ESPECIAIS DA SEMCTI		28	846 E	120.000					120.000
<b>TOTAL GERAL DA ESFERA</b>					<b>120.000</b>					<b>120.000</b>
<b>TOTAL GERAL DA UNIDADE</b>					<b>1.334.000</b>	<b>3.150.000</b>	<b>552.000</b>			<b>5.036.000</b>
FU = FUNCAO										
SFU = SUBFUNCAO										
T = TIPO DA AÇÃO: P - PROJETO										
A - ATIVIDADE										
E - OPERACOES ESPECIAIS										
O - OUTRAS ACOES										

**OUVIDORIA GERAL DO MUNICÍPIO**

Prefeitura de Manaus

Lei Orçamentária Anual - LOA 2009

2634 - Tabela de Órgãos - Atribuições e Legislação

**Órgão****420101 OUVIDORIA GERAL DO MUNICÍPIO****Atribuições:**

- Exercer a coordenação geral das atividades inerentes a Ouvidoria Geral do Município;
- Promover a articulação entre a sociedade e as ações governamentais em consonância com as políticas do Município;
- Realizar atendimento ao cidadão conforme as demandas, atividades e serviços identificados;
- Prestar, diretamente, serviços de atendimento à coletividade, inclusive com a instauração de procedimentos preliminares à apuração da qualidade dos serviços prestados aos cidadãos usuários dos serviços públicos municipais;
- Criar instrumentos facilitadores do registro de reclamações e críticas, podendo os resultados contribuírem na formulação de políticas públicas, bem como sugestões de medidas, visando melhoria da qualidade, a eficiência, a resolubilidade, a tempestividade e a equidade dos serviços públicos;
- Disponibilizar instrumentos que facilitem o acesso ao cidadão, utilizando-se dos diversos meios de comunicação, das ações desenvolvidas pela Prefeitura Municipal e informações globais;
- Exercer outras atribuições necessárias ao cumprimento de suas finalidades.

**Legislação:**

- Lei Municipal nº 761, de 04.05.04;
- Lei Municipal nº 772, de 25.06.04;
- Lei Municipal nº 936, de 20.01.06;
- Decreto Municipal nº 8.401, de 20.04.06.



## ORGANOGRAMA DA OUVIDORIA GERAL DO MUNICÍPIO – OGM

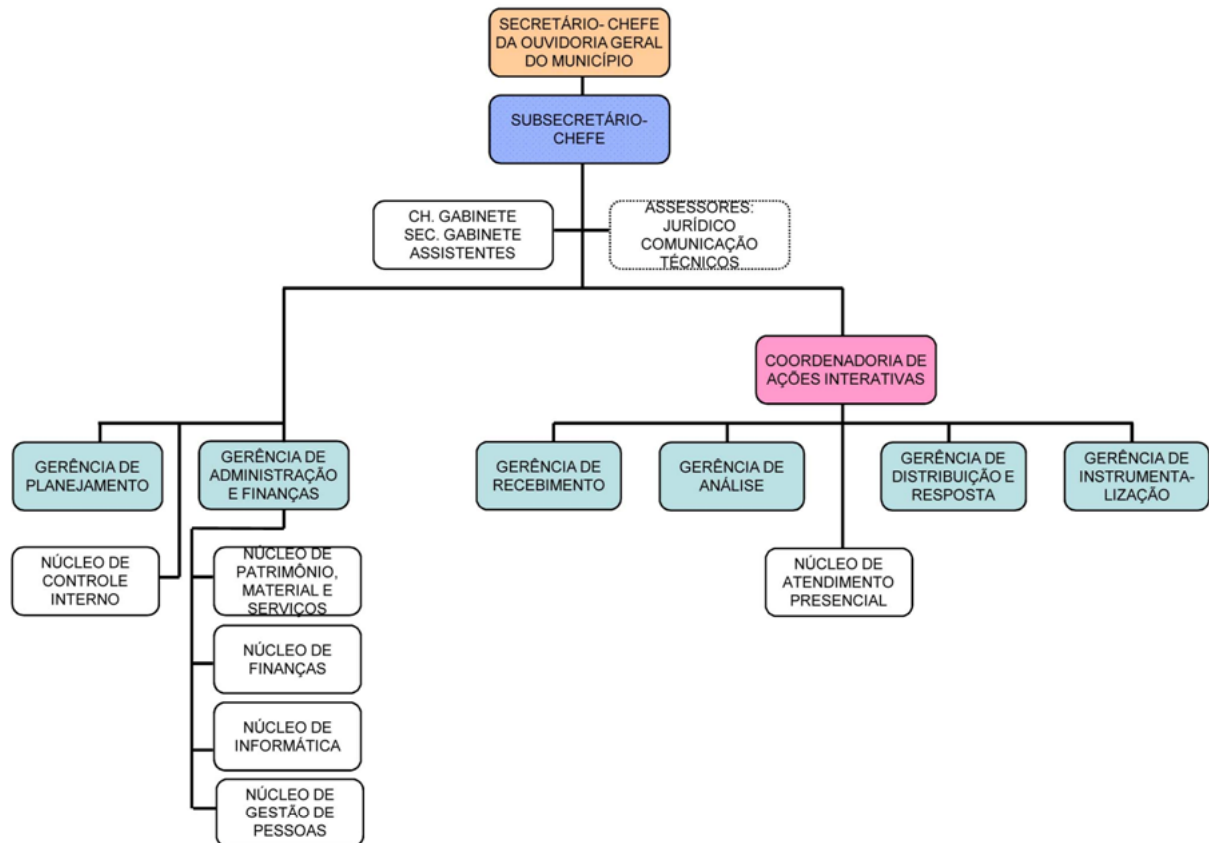

## ORÇAMENTO 2009

PROGRAMA DE TRABALHO

ÓRGÃO: 420101 - OUVIDORIA GERAL DO MUNICÍPIO

R\$ 1,00

CÓDIGO	ESPECIFICAÇÃO	PROJETO	ATIVIDADE	OPERAÇÕES ESPECIAIS	CONTINGÊNCIA
14.122.4002.2499	MANUTENÇÃO ADMINISTRATIVA DA OGM EFETUAR CONTRATAÇÃO DE SERVIÇOS PARA A MANUTENÇÃO ADMINISTRATIVA DA OGM		116.000		
14.122.4002.2500	SUPRIMENTO DE MATERIAIS DA OGM ADQUIRIR MATERIAIS DE CONSUMO E PERMANENTES PARA A OGM.		85.000		
14.122.4002.2501	FOLHA DE PESSOAL DA OGM EFETUAR PAGAMENTO DE VENCIMENTOS E VANTAGENS FIXAS, ACRESCIDOS DE OUTROS ENCARGOS COMO SALÁRIO-FAMÍLIA, AUXÍLIO-TRANSPORTE, VALE-REFEIÇÃO, 13º SALÁRIO E FÉRIAS.		1.456.000		
14.122.4002.2503	MANUTENÇÃO DO SISTEMA DE TECNOLOGIA E DE INFORMAÇÃO DA OUVIDORIA GERAL DO MUNICÍPIO - OGM DISPONIBILIZAR AS FERRAMENTAS DE GESTÃO DO SISTEMA DE TECNOLOGIA E DE INFORMAÇÃO A TODAS AS SECRETARIAS MUNICIPAIS.		37.000		
14.128.4037.2590	CAPACITAÇÃO DOS SERVIDORES DA OGM. IMPLEMENTAR DIVERSAS AÇÕES OBJETIVANDO O DESENVOLVIMENTO, A QUALIFICAÇÃO E A CAPACITAÇÃO DOS RECURSOS HUMANOS DA OGM.		25.000		
14.422.1133.1221	IMPLANTAÇÃO DA UNIDADE MÓVEL DA OGM - "OUVIDORIA ITINERANTE" IMPLANTAR SERVIÇO ITINERANTE DA OGM DE ATENDIMENTO, ACESSO E PARTICIPAÇÃO DO CIDADÃO-USUÁRIO EM TODO O MUNICÍPIO.	63.000			
14.422.1133.2657	MANUTENÇÃO DOS MULTIMEIOS CANAIS DE ATENDIMENTO E PARTICIPAÇÃO DO CIDADÃO-USUÁRIO MANter OS MULTI-CANAIS DE ATENDIMENTO E PARTICIPAÇÃO DO CIDADÃO-USUÁRIO COM O GOVERNO MUNICIPAL: ATENDIMENTO PRESENCIAL, TELEFONE DIRETO, CENTRAL DE ATENDIMENTO TELEFÔNICO, MEIO ELETRÔNICO E MEIO FÍSICO.		56.000		
14.422.1133.2658	MANUTENÇÃO DO "BALCÃO DA CIDADANIA" MANter SERVIÇOS E INFORMAÇÕES PRESTADAS AO CIDADÃO-USUÁRIO PELA PREFEITURA DE MANAUS.		31.000		
14.422.1134.2504	REALIZAÇÃO DE WORKSHOPS, SEMINÁRIOS E PALESTRAS COM ÓRGÃOS AFINS, ENTIDADES DA SOCIEDADE CIVIL E CIDADÃO-USUÁRIO REALIZAR AÇÕES DIRECIONADAS À PROMOÇÃO DA EDUCAÇÃO-CIDADÃ, OBJETIVANDO A CONSCIENTIZAÇÃO DOS DIREITOS E DEVERES DO CIDADÃO-USUÁRIO DOS SERVIÇOS PÚBLICOS OFERECIDOS PELA PREFEITURA DE MANAUS, ABORDANDO TEMÁTICAS ESPECÍFICAS.		105.000		
28.846.5001.5089	ENCARGOS ESPECIAIS DA OGM EFETUAR PAGAMENTO DE CONTRIBUIÇÕES REFERENTE ÀS DESPESAS COM INSS, FGTS, MANAUSMED, MANAUSPREV, OBRIGAÇÕES TRIBUTÁRIAS E CONTRIBUTIVAS, INCLUSIVE PARCELAMENTOS, EXCETUANDO-SE AQUELAS QUE NÃO INCIDEM SOBRE A FOLHA DE PESSOAL			285.000	

TOTAL GERAL

2.259.000

420101 OUVIDORIA GERAL DO MUNICÍPIO						2009	
2622 DETALHAMENTO ORÇAMENTARIO POR ESFERA						R\$ 1,00	
ESFERA	PROGRAMA	FU	SFU	T	PESSOAL E JUROS E ENCARGOS ENCARGOS DA DÍVIDA	OUTRAS DESPESAS CORRENTES	TOTAL
					GRUPOS:		
					INVESTIMENTO	INVERSOES FINANCEIRAS	AMORTIZACAO DA DÍVIDA
FISCAL							
1133	PROGRAMA "FALA CIDADÃO"						
1221	IMPLANTAÇÃO DA UNIDADE MÓVEL DA OGM - "OUVIDORIA ITINERANTE"	14	422	P		42.000	21.000
2657	MANUTENÇÃO DOS MULTÍMEIOS CANAIS DE ATENDIMENTO E PARTICIPAÇÃO DO CIDADÃO-USUÁRIO	14	422	A		30.000	26.000
2658	MANUTENÇÃO DO "BALCÃO DA CIDADANIA"	14	422	A		21.000	10.000
1134	PROGRAMA "EXERCENDO A CIDADANIA"						
2504	REALIZAÇÃO DE WORKSHOPS, SEMINÁRIOS E PALESTRAS COM ÓRGÃOS AFINS, ENTIDADES DA SOCIEDADE CIVIL E CIDADÃO-USUÁRIO	14	422	A		105.000	
4002	PROGRAMA DE GESTÃO ADMINISTRATIVA						
2499	MANUTENÇÃO ADMINISTRATIVA DA OGM	14	122	A		116.000	
2500	SUPRIMENTO DE MATERIAIS DA OGM	14	122	A		45.000	40.000
2501	FOLHA DE PESSOAL DA OGM	14	122	A	1.441.000	15.000	
2503	MANUTENÇÃO DO SISTEMA DE TECNOLOGIA E DE INFORMAÇÃO DA OUVIDORIA GERAL DO MUNICÍPIO - OGM	14	122	A		16.000	21.000
4037	PROMOVER A FORMAÇÃO DO PROFISSIONAL SERVIDOR						
2590	CAPACITAÇÃO DOS SERVIDORES DA OGM.	14	128	A		25.000	
TOTAL GERAL DA ESFERA					1.441.000	415.000	119.000
SEGURIDADE							
5001	PROGRAMA COM ENCARGOS ESPECIAIS						
5089	ENCARGOS ESPECIAIS DA OGM	28	846	E	285.000		
TOTAL GERAL DA ESFERA					285.000		
TOTAL GERAL DA UNIDADE					1.726.000	415.000	119.000
FU - FUNÇÃO							
SFU - SUBFUNÇÃO							
T - TIPO DA AÇÃO: P - PROJETO							
A - ATIVIDADE							
E - OPERAÇÕES ESPECIAIS							
O - OUTRAS AÇÕES							

## ADMINISTRAÇÃO INDIRETA

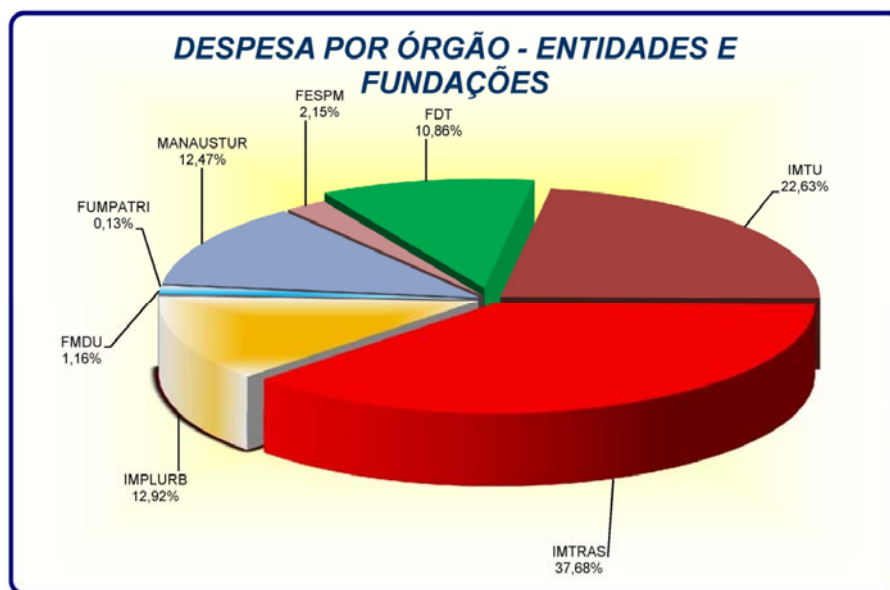

## DEMONSTRATIVO DA DESPESA POR ÓRGÃO E FUNÇÃO - ADMINISTRAÇÃO INDIRETA

R\$

ADMINISTRAÇÃO INDIRETA	04 ADMINISTRAÇÃO	08 ASSISTÊNCIA SOCIAL	13 CULTURA	15 URBANISMO	23 COMÉRCIO E SERVIÇOS	28 ENCARGOS ESPECIAIS	TOTAL
Fundação Doutor Thomas	-	7.401.000	-	-	-	1.130.000	8.531.000
Instituto Municipal de Transporte Urbano	-	-	-	15.416.000	-	2.359.000	17.775.000
Instituto Municipal de Trânsito	-	-	-	26.597.000	-	3.000.000	29.597.000
Instituto Municipal de Planejamento Urbano	-	-	-	8.850.000	-	1.298.000	10.148.000
Fundo Municipal de Desenvolvimento Urbano	-	-	-	911.000	-	-	911.000
Fundo Mun. de Preserv. do Patrim. Hist. e Cultural	-	-	100.000	-	-	-	100.000
Fundação Municipal de Turismo	-	-	-	-	8.807.000	989.000	9.796.000
Fundação Escola de Serviço Público Municipal	1.500.000	-	-	-	-	188.000	1.688.000
<b>TOTAL</b>	<b>1.500.000</b>	<b>7.401.000</b>	<b>100.000</b>	<b>51.774.000</b>	<b>8.807.000</b>	<b>8.964.000</b>	<b>78.546.000</b>

**Poder Executivo****Prefeitura de Manaus**

2621 - RECEITA PREVISTA PARA O EXERCÍCIO DE 2009 - RECEITA DESCENTRALIZADA

Código	Especificação	Alíneas Subalíneas	Subfontes Rubricas	Categoria Econômica Fonte
1000.00.00.00	RECEITAS CORRENTES			27.949.000
1100.00.00.00	RECEITA TRIBUTARIA			4.980.000
1110.00.00.00	IMPOSTOS		-	
1112.00.00.00	IMPOSTO SOBRE O PATRIMONIO E A RENDA		-	
1112.02.00.00	IMPOSTO SOBRE A PROPRIEDADE PREDIAL E TERRITORIAL URBANA	-		
1112.02.01.00	IMPOSTO PREDIAL	-		
1112.02.02.00	IMPOSTO TERRITORIAL	-		
1112.04.00.00	IMPOSTO SOBRE A RENDA E PROVENTOS DE QUALQUER NATUREZA	-		
1112.04.31.00	IRRF SOBRE OS RENDIMENTOS DO TRABALHO	-		
1112.08.00.00	IMPOSTO SOBRE A TRANSMISSAO DE BENS IMOVEIS -ITBI	-		
1113.00.00.00	IMPOSTO SOBRE A PRODUCAO E A CIRCULACAO		-	
1113.05.00.00	IMPOSTO SOBRE SERVICOS DE QUALQUER NATUREZA	-		
1120.00.00.00	TAXAS		4.980.000	
1121.00.00.00	TAXAS PELO EXERCICIO DO PODER DE POLICIA		4.471.000	
1121.16.00.00	TAXA DE FISCALIZACAO DE OBRAS	-		
1121.25.00.00	TAXA DE LICENCA PARA FUNC. DE ESTAB. COMERC., IND. E PREST. DE SERVICOS	-		
1121.25.01.00	TAXA DE LOCALIZACAO	-		
1121.25.02.00	TAXA DE VERIFICACAO DE FUNCIONAMENTO REGULAR	-		
1121.26.00.00	TAXA DE PUBLICIDADE COMERCIAL	26.000		
1121.27.00.00	TAXA DE APREENSAO E DEPÓSITO	150.000		
1121.30.00.00	TAXA DE AUTORIZACAO DE FUNCIONAMENTO DE TRANSPORTE	4.156.000		
1121.31.00.00	TAXA DE UTILIZACAO DE AREA DE DOMINIO PÚBLICO	139.000		
1121.32.00.00	TAXA DE APROVACAO DE PROJETOS DE CONSTRUCAO CIVIL	-		
1121.32.01.00	TAXA DE OUTORGA ONEROSA	-		
1121.32.02.00	TAXA DE EQUIPAMENTO COMUNITARIO	-		
1122.00.00.00	TAXAS PELA PRESTACAO DE SERVICOS		509.000	
1200.00.00.00	RECEITAS DE CONTRIBUICOES			-
1220.00.00.00	CONTRIBUICOES ECONOMICAS		-	
1220.29.00.00	CONTRIBUICAO PARA O CUSTEIO DO SERVIÇO DE ILUMINACAO PUBLICA	-		
1220.99.00.00	OUTRAS CONTRIBUICOES ECONOMICAS	-		
1220.99.03.00	CONTRIB. ECONOMICA P/ O DESENV. ECONOMICO LOCAL	-		
1300.00.00.00	RECEITA PATRIMONIAL			554.000
1310.00.00.00	RECEITAS IMOBILIARIAS		203.000	
1320.00.00.00	RECEITAS DE VALORES MOBILIARIOS		332.000	
1330.00.00.00	RECEITA DE CONCESSOES E PERMISSOES		19.000	
1600.00.00.00	RECEITAS DE SERVICOS			35.000
1600.01.00.00	SERVICOS COMERCIAIS	10.000		
1600.01.02.00	SERVICOS DE COMERCIALIZACAO DE LIVROS, PERIODICOS, MAT. ESCOLARES E PUBLICIDAD	10.000		
1600.99.00.00	OUTROS SERVICOS	25.000		
1600.99.01.00	SERVICOS DIVERSOS	25.000		
1700.00.00.00	TRANSFERENCIAS CORRENTES			-
1720.00.00.00	TRANSFERENCIAS INTERGOVERNAMENTAIS		-	
1721.00.00.00	TRANSFERENCIAS DA UNIAO		-	
1721.01.00.00	PARTICIPACAO NA RECEITA DA UNIAO	-		
1721.01.02.00	COTA-PARTE DO FUNDO DE PARTICIPACAO DOS MUNICIPIOS - FPM	-		
1721.01.05.00	COTA-PARTE DO IMPOSTO SOBRE A PROPRIEDADE TERRITORIAL RURAL	-		
1721.01.32.00	COTA-PARTE IMPOSTO SOBRE OURO	-		
1721.22.00.00	TRANSF. DA COMPENSACAO FINANC. P/ EXPLOR. DE RECUR. NATURAIS	-		
1721.22.20.00	COTA-PARTE DA COMPENS. FINANC. DE REC. MINERAIS - CFEM	-		
1721.22.30.00	COTA-PARTE ROYALTIES - COMPENS. FINANC. P/ PROD. DE PETROLEO	-		
1721.22.70.00	COTA-PARTE DO FUNDO ESPECIAL DO PETROLEO - FEP	-		
1721.33.00.00	TRANSFERENCIA DE RECURSOS DO SISTEMA UNICO DE SAUDE - SUS	-		
1721.33.10.00	ATENCAO BASICA	-		
1721.33.13.00	MEDIA E ALTA COMPLEX. AMBULATORIAL E HOSPITALAR	-		
1721.33.14.00	VIGILANCIA EM SAUDE	-		
1721.33.15.00	VIGILANCIA SANITARIA	-		
1721.33.34.00	ASSISTENCIA FARMACEUTICA FEDERAL	-		
1721.33.35.00	GESTAO DO SUS	-		
1721.34.00.00	TRANSF. DE RECUR. DO FUNDO NAC. DE ASSIST. SOCIAL - FNAS	-		
1721.35.00.00	TRANSF. DE RECUR. DO FUNDO NAC. DO DESENV. DA EDUC. - FNDE	-		
1721.35.01.00	TRANSFERENCIAS DO SALARIO-EDUCACAO	-		
1721.35.02.00	PROG. DINH. DIRETO NA ESCOLA-PDDE	-		
1721.35.03.00	PROG. NAC. DE ALIMENT. ESCOLAR - PNAE	-		
1721.35.04.00	PROGRAMA NAC. DE APOIO AO TRANSPORTE DO ESCOLAR - PNATE	-		
1721.35.09.00	PROG. NAC. DE ALIM. ESCOLAR P/ PRE-ESCOLA - PNAP	-		
1721.35.10.00	PROG. NAC. DE ALIM. ESCOLAR P/ CRECHE - PNAC	-		
1721.35.11.00	PROG. NAC. DE ALIM. ESCOLAR P/ INDÍGENA - PNAI	-		
1722.00.00.00	TRANSFERENCIAS DOS ESTADOS		-	
1722.01.00.00	PARTICIPACAO NA RECEITA DOS ESTADOS	-		
1722.01.01.00	COTA-PARTE DO ICMS	-		
1722.01.02.00	COTA-PARTE DO IPVA	-		
1722.01.04.00	COTA-PARTE DO IPI SOBRE EXPORTACAO	-		
1722.01.13.00	COTA-PARTE DA CONTRIB. DE INTERV. NO DOMINIO ECONOMICO - CIDE	-		
1722.22.00.00	TRANSFERENCIA DA COTA-PARTE DA COMPENSACAO FINANCEIRA (25%)	-		
1722.22.30.00	ROYALTIES DA PETROBRAS - LEI 7990/89, ART. 9	-		
1722.33.00.00	TRANSF. DE RECUR. DO ESTADO P/ PROG. DE SAUDE - REPAS. FUNDO A FUNDO	-		
1722.33.34.00	PROGRAMA DE ASSISTENCIA FARMACEUTICA BASICA ESTADUAL	-		
1724.00.00.00	TRANSFERENCIAS MULTIGOVERNAMENTAIS		-	
1724.01.00.00	TRANSFERENCIAS DE RECURSOS DO FUNDEB	-		
1724.01.01.00	CONTRIBUICOES AO FUNDEB	-		
1724.01.02.00	EXCESSO FUNDEB	-		
1724.02.00.00	TRANSF. DE RECURSOS DA COMP. DA UNIAO AO FUNDEB	-		
1760.00.00.00	TRANSFERENCIAS DE CONVENIOS		-	
1761.00.00.00	TRANSFERENCIA DE CONVENIOS DA UNIAO		-	
1761.02.00.00	CONVENIOS DEST. AOS PROGRAMAS DE EDUCACAO	-		
1761.02.01.00	CONV. MIN. EDUC. N. 858.005/2007- FNDE/MEC- PROJovem	-		
1761.02.02.00	CONV. MIN. EDUC. N. 866.083/2007- FNDE/MEC- ED. INCLUSIVA	-		
1761.99.00.00	OUTRAS TRANSF. DE CONVENIOS DA UNIAO	-		
1761.99.01.00	CONV. MIN. DA JUSTICA N. 140/2007- SENASP/MJ/SEMSIN	-		
1761.99.20.00	CONV. MIN. ESPORTES N. 465/2007 - SEGUNDO TEMPO	-		
1761.99.23.00	CONV. MIN. TRAB. Nº112/2006- MTE/SPPE/CODEFAT/SEMDEL	-		
1761.99.28.00	CONV. MIN. M. AMB. N. 0003/2007- MMA/SBF/SEMMA	-		
1900.00.00.00	OUTRAS RECEITAS CORRENTES			22.380.000
1910.00.00.00	MULTAS E JUROS DE MORA		21.953.000	
1911.00.00.00	MULTA E JUROS DE MORA DOS TRIBUTOS		-	
1918.99.00.00	OUTRAS MULTAS E JUROS DE MORA	70.000		
1919.00.00.00	MULTAS DE OUTRAS ORIGENS		21.883.000	
1919.15.00.00	MULTAS PREVISTAS NA LEGISLAÇÃO DE TRÂNSITO	21.629.000		
1919.28.00.00	MULTAS DECOR. DA OPER. DO TRANSP. ROD. DE PASSAG. E CARGAS	100.000		
1919.99.00.00	OUTRAS MULTAS	154.000		
1920.00.00.00	INDENIZACOES E RESTITUICOES		6.000	

1930.00.00.00	RECEITA DA DÍVIDA ATIVA	-	-	-
1931.00.00.00	RECEITA DA DÍVIDA ATIVA TRIBUTÁRIA	-	-	-
1990.00.00.00	RECEITAS DIVERSAS	421.000	421.000	-
1990.99.00.00	OUTRAS RECEITAS	-	-	-
1990.99.01.00	FMDMA - LEI	-	-	-
1990.99.02.00	RECEITA DE PREÇO DO D.O.M.	-	-	-
1990.99.03.00	FEIRAS E MERCADOS	-	-	-
1990.99.04.00	ENTRADA DE EXPEDIENTE	-	-	-
1990.99.05.00	RECEITA DE CEMITÉRIOS	-	-	-
1990.99.07.00	DEMAIS RECEITAS	-	-	-
1990.99.08.00	RECEITA DE DOAÇÕES	22.000	-	-
1990.99.09.00	RECEITA DE USO DE BEM PÚBLICO	123.000	-	-
1990.99.11.00	VENDAS DE EDITAIS DE LICITAÇÃO	1.000	-	-
1990.99.12.00	RECEITA DE RESGATE DE ANIMAIS	-	-	-
1990.99.14.00	MANUTENÇÃO DO PARQUE PONTE DOS BILHARES	275.000	-	-
1990.99.99.00	DEMAIS RECEITAS	-	-	-
2000.00.00.00	RECEITAS DE CAPITAL	-	-	571.000
2100.00.00.00	OPERAÇÕES DE CRÉDITO	-	-	-
2110.00.00.00	OPERAÇÕES DE CRÉDITO INTERNAS	-	-	-
2114.00.00.00	OPERAÇÕES DE CRÉDITO INTERNAS - CONTRATUAIS	-	-	-
2114.03.02.00	PROGRAMA SANEAMENTO PARA TODOS-MINDU/SEMOSBH	-	-	-
2114.05.00.00	OPERAÇÕES DE CRÉDITO INTERNAS PARA PROG. DE MODERNIZ. DA ADM. PÚBLICA	-	-	-
2114.05.01.00	PNAFM - PROG.NAC.APOIO A GESTÃO ADM. FISC. MUNIC.	-	-	-
2114.99.00.00	OUTRAS OPERAÇÕES DE CRÉDITO INTERNAS - CONTRATUAIS	-	-	-
2114.99.04.00	COMPLEXO VIÁRIO/SEMOSBH - BNDS	-	-	-
2120.00.00.00	OPERAÇÕES DE CRÉDITO EXTERNAS	-	-	-
2123.00.00.00	OPERAÇÕES DE CRÉDITO EXTERNAS - CONTRATUAIS	-	-	-
2123.99.00.00	OUTRAS OPERAÇÕES DE CRÉDITO EXTERNAS - CONTRATUAIS	-	-	-
2123.99.01.00	PROURBIS - PROG.DE DES.URB. E INC.SÓCIO-AMB.DE MANAUS	-	-	-
2123.99.02.00	PRÓ-MANAUS - CAF/SEMOSBH	-	-	-
2200.00.00.00	ALIEENACAO DE BENS	-	-	-
2210.00.00.00	ALIEENACAO DE BENS MOVEIS	-	-	-
2220.00.00.00	ALIEENACAO DE BENS IMOVEIS	-	-	-
2400.00.00.00	TRANSFERENCIAS DE CAPITAL	-	-	571.000
2470.00.00.00	TRANSFERENCIAS DE CONVENIOS	-	571.000	-
2471.00.00.00	TRANSFERENCIAS DE CONVENIOS DA UNIAO	-	446.000	-
2471.01.00.00	TRANSF. DE CONVENIO DA UNIAO PARA O SUS	-	-	-
2471.01.02.00	CONV. N. 1651 - CASA DE SAUDE DA MULHER	-	-	-
2471.99.00.00	OUTRAS TRANSFERENCIAS DE CONVENIO DA UNIAO	446.000	-	-
2471.99.01.00	CONV. MIN. CIDADES Nº 192.785-24/06 - UNID. HAB. - BURITIS I	-	-	-
2471.99.13.00	CONV. MIN. CIDADES Nº 0174.847-21/05 - IMTU	446.000	-	-
2471.99.21.00	CONV. MIN. JUST. Nº140/07- SENASP/MJ/SEMSIN	-	-	-
2471.99.24.00	CONV. MIN. CIDADES Nº 192.786-38/06 - UNID. HAB. - REG. ASSENT.	-	-	-
2471.99.25.00	CONV. MIN. CIDADES Nº 218.698-31/07 - UNID. HAB. - TARUMÁ	-	-	-
2471.99.26.00	CONV. MIN. TRAB. Nº112/2006- MTE/SPPE/CODEFAT/SEMDEL	-	-	-
2472.00.00.00	TRANSFERENCIA DE CONVENIOS DO ESTADO	-	125.000	-
2472.99.00.00	OUTRAS TRANSFERENCIAS DE CONVENIO DOS ESTADOS	125.000	-	-
2472.99.01.00	CONV. Nº 010/2007 - ESTADO DO AMAZONAS/GPI/IMTU	125.000	-	-
9000.00.00.00	DEDUCOES DA RECEITA CORRENTE	-	-	1.081.000
9700.00.00.00	DEDUCOES DAS TRANSFERENCIAS CORRENTES	-	-	-
9720.00.00.00	DEDUCOES DAS TRANSFERENCIAS INTERGOVERNAMENTAIS	-	-	-
9721.00.00.00	DEDUCOES DAS TRANSFERENCIAS DA UNIAO	-	-	-
9721.01.00.00	DEDUCAO DE RECEITA PARA A FORMACAO DO FUNDEB - TRANSF. DA UNIAO	-	-	-
9721.01.02.00	DEDUCAO DE RECEITA PARA FORMACAO DO FUNDEB (FPM)	-	-	-
9721.01.05.00	DEDUCAO DE RECEITA PARA FORMACAO DO FUNDEB (IPTR)	-	-	-
9722.00.00.00	DEDUCAO DAS TRANSFERENCIAS DOS ESTADOS	-	-	-
9722.01.00.00	DEDUCAO DE RECEITA - TRANSFERENCIAS DOS ESTADOS	-	-	-
9722.01.01.00	DEDUCAO DE RECEITA PARA FORMACAO DO FUNDEB (ICMS)	-	-	-
9722.01.02.00	DEDUCAO DE RECEITA PARA FORMACAO DO FUNDEB (IPVA)	-	-	-
9722.01.04.00	DEDUCAO DE RECEITA PARA FORMACAO DO FUNDEB (IPI - EXPORTAÇÃO)	-	-	-
9919.15.00.00	DEDUCAO DE RECEITA DO FUNSET	1.081.000	-	-
			<b>Total</b>	<b>27.439.000</b>

## FUNDAÇÃO DOUTOR THOMAS



Prefeitura de Manaus

Lei Orçamentária Anual - LOA 2009

2634 - Tabela de Órgãos - Atribuições e Legislação

Órgão

520201 FUNDAÇÃO DOUTOR THOMAS

## Atribuições:

- Realizar eventos sobre a terceira idade;
- Manter e aprimorar o atendimento ao Idoso, estimulando a recreação psico-social;
- Atender a níveis: assistencial, médico, odontológico, hospitalar e fisioterápico;
- Participar da política do idoso a nível local e nacional; e
- Estabelecer convênios ou acordos com órgãos públicos, visando a qualificação no atendimento a terceira idade.

## Legislação:

- Lei Municipal nº 995, de 30.11.67;
- Lei Municipal nº 470, de 21.01.99;
- Decreto Municipal nº 4934, 04.04.00;
- Lei Municipal nº 590, de 13.03.01;
- Lei Municipal nº 761, de 04.05.04;
- Lei Municipal nº 772, de 25.06.04;
- Lei Municipal nº 942, de 20.01.06;
- Decreto Municipal nº 8.409, de 20.04.06.

## ORGANOGRAMA DA FUNDAÇÃO DOUTOR THOMAS – FDT

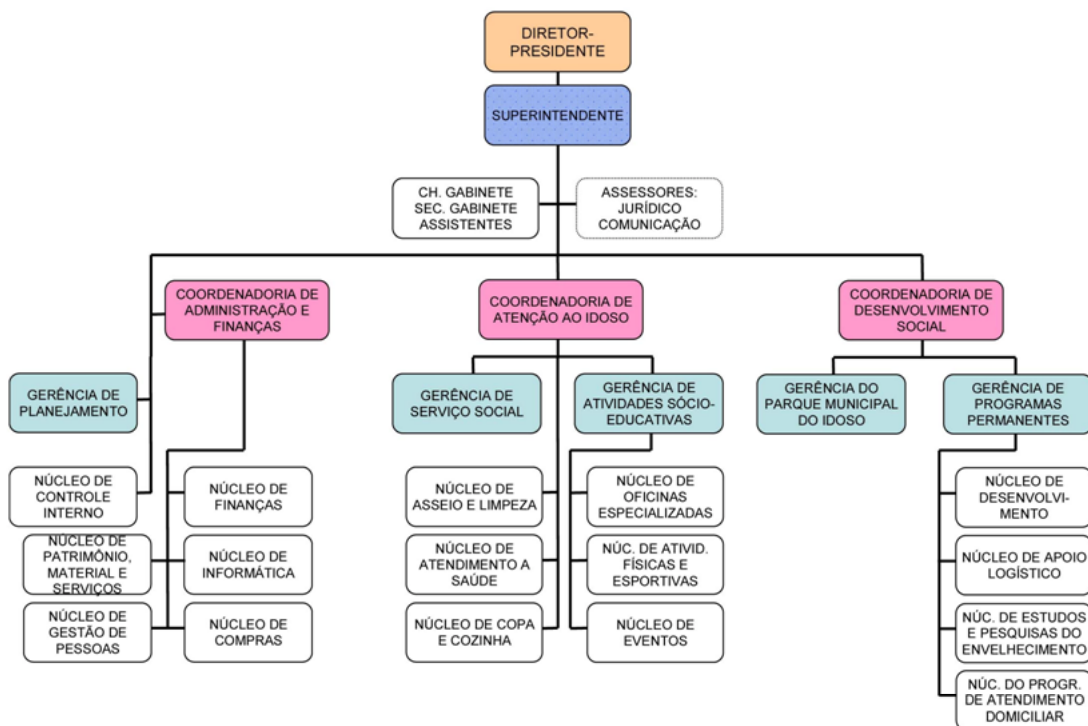

## Poder Executivo

## Prefeitura de Manaus

2621 - RECEITA PREVISTA PARA O EXERCÍCIO DE 2009 - FUNDAÇÃO DOUTOR THOMAS

Código	Especificação	Alíneas Subalíneas	Subfontes Rubricas	Categoria Econômica Fonte
1000.00.00.00	RECEITAS CORRENTES			45.000
1100.00.00.00	RECEITA TRIBUTÁRIA			-
1110.00.00.00	IMPOSTOS		-	-
1112.00.00.00	IMPOSTO SOBRE O PATRIMÔNIO E A RENDA		-	-
1112.02.00.00	IMPOSTO SOBRE A PROPRIEDADE PREDIAL E TERRITORIAL URBANA	-	-	-
1112.02.01.00	IMPOSTO PREDIAL	-	-	-
1112.02.02.00	IMPOSTO TERRITORIAL	-	-	-
1112.04.00.00	IMPOSTO SOBRE A RENDA E PROVENTOS DE QUALQUER NATUREZA	-	-	-
1112.04.31.00	IRRF SOBRE OS RENDIMENTOS DO TRABALHO	-	-	-
1112.08.00.00	IMPOSTO SOBRE A TRANSMISSÃO DE BENS IMÓVEIS -ITBI	-	-	-
1113.00.00.00	IMPOSTO SOBRE A PRODUÇÃO E A CIRCULAÇÃO	-	-	-
1113.05.00.00	IMPOSTO SOBRE SERVIÇOS DE QUALQUER NATUREZA	-	-	-
1120.00.00.00	TAXAS		-	-
1121.00.00.00	TAXAS PELO EXERCÍCIO DO PODER DE POLÍCIA		-	-
1121.16.00.00	TAXA DE FISCALIZAÇÃO DE OBRAS	-	-	-
1121.25.00.00	TAXA DE LICENÇA PARA FUNC. DE ESTAB. COMERC., IND. E PREST. DE SERVIÇOS	-	-	-
1121.25.01.00	TAXA DE LOCALIZAÇÃO	-	-	-
1121.25.02.00	TAXA DE VERIFICAÇÃO DE FUNCIONAMENTO REGULAR	-	-	-
1121.26.00.00	TAXA DE PUBLICIDADE COMERCIAL	-	-	-
1121.27.00.00	TAXA DE APREENSÃO E DEPÓSITO	-	-	-
1121.30.00.00	TAXA DE AUTORIZAÇÃO DE FUNCIONAMENTO DE TRANSPORTE	-	-	-
1121.31.00.00	TAXA DE UTILIZAÇÃO DE ÁREA DE DOMÍNIO PÚBLICO	-	-	-
1121.32.00.00	TAXA DE APROVAÇÃO DE PROJETOS DE CONSTRUÇÃO CIVIL	-	-	-
1121.32.01.00	TAXA DE OUTORGA ONEROSA	-	-	-
1121.32.02.00	TAXA DE EQUIPAMENTO COMUNITÁRIO	-	-	-
1122.00.00.00	TAXAS PELA PRESTACAO DE SERVIÇOS		-	-
1200.00.00.00	RECEITAS DE CONTRIBUIÇÕES		-	-
1220.00.00.00	CONTRIBUIÇÕES ECONÔMICAS		-	-
1220.29.00.00	CONTRIBUIÇÃO PARA O CUSTEIO DO SERVIÇO DE ILUMINAÇÃO PÚBLICA	-	-	-
1220.99.00.00	OUTRAS CONTRIBUIÇÕES ECONÔMICAS	-	-	-
1220.99.03.00	CONTRIB. ECONOMICA P/O DESENV. ECONOMICO LOCAL	-	-	-
1300.00.00.00	RECEITA PATRIMONIAL			21.000
1310.00.00.00	RECEITAS IMOBILIÁRIAS		3.000	-
1320.00.00.00	RECEITAS DE VALORES MOBILIÁRIOS		-	-
1330.00.00.00	RECEITA DE CONCESSÕES E PERMISSÕES		18.000	-
1600.00.00.00	RECEITAS DE SERVIÇOS			-
1600.01.00.00	SERVIÇOS COMERCIAIS	-	-	-
1600.01.02.00	SERVIÇOS DE COMERCIALIZAÇÃO DE LIVROS, PERIÓDICOS, MAT. ESCOLARES E PUBLICIDAD	-	-	-
1600.99.00.00	OUTROS SERVIÇOS	-	-	-
1600.99.01.00	SERVIÇOS DIVERSOS	-	-	-
1700.00.00.00	TRANSFERÊNCIAS CORRENTES			-
1720.00.00.00	TRANSFERÊNCIAS INTERGOVERNAMENTAIS		-	-
1721.00.00.00	TRANSFERÊNCIAS DA UNIÃO		-	-
1721.01.00.00	PARTICIPAÇÃO NA RECEITA DA UNIÃO	-	-	-
1721.01.02.00	COTA-PARTE DO FUNDO DE PARTICIPAÇÃO DOS MUNICÍPIOS - FPM	-	-	-
1721.01.05.00	COTA-PARTE DO IMPOSTO SOBRE A PROPRIEDADE TERRITORIAL RURAL	-	-	-
1721.01.32.00	COTA-PARTE IMPOSTO SOBRE OURO	-	-	-
1721.22.00.00	TRANSF. DA COMPENSAÇÃO FINANC. P/ EXPLOR. DE RECUR. NATURAIS	-	-	-
1721.22.20.00	COTA-PARTE DA COMPENS. FINANC. DE REC. MINERAIS - CFEM	-	-	-
1721.22.30.00	COTA-PARTE ROYALTIES - COMPENS. FINANC. P/ PROD. DE PETRÓLEO	-	-	-
1721.22.70.00	COTA-PARTE DO FUNDO ESPECIAL DO PETRÓLEO - FEP	-	-	-
1721.33.00.00	TRANSFERÊNCIA DE RECURSOS DO SISTEMA ÚNICO DE SAÚDE - SUS	-	-	-
1721.33.10.00	ATENÇÃO BÁSICA	-	-	-
1721.33.13.00	MÉDIA E ALTA COMPLEX. AMBULATORIAL E HOSPITALAR	-	-	-
1721.33.14.00	VIGILÂNCIA EM SAÚDE	-	-	-
1721.33.15.00	VIGILÂNCIA SANITÁRIA	-	-	-



1721.33.34.00	ASSISTENCIA FARMACEUTICA FEDERAL	-		
1721.33.35.00	GESTAO DO SUS	-		
1721.34.00.00	TRANSF. DE RECUR. DO FUNDO NAC. DE ASSIST. SOCIAL - FNAS	-		
1721.35.00.00	TRANSF. DE RECUR. DO FUNDO NAC. DO DESENV. DA EDUC. - FNDE	-		
1721.35.01.00	TRANSFERENCIAS DO SALARIO-EDUCACAO	-		
1721.35.02.00	PROG. DINH. DIRETO NA ESCOLA-PDDE	-		
1721.35.03.00	PROG. NAC. DE ALIMENT. ESCOLAR - PNAE	-		
1721.35.04.00	PROGRAMA NAC. DE APOIO AO TRANSPORTE DO ESCOLAR - PNATE	-		
1721.35.09.00	PROG. NAC. DE ALIM. ESCOLAR P/ PRE-ESCOLA - PNAP	-		
1721.35.10.00	PROG. NAC. DE ALIM. ESCOLAR P/ CRECHE - PNAC	-		
1721.35.11.00	PROG. NAC. DE ALIM. ESCOLAR P/ INDIGENA - PNAI	-		
1722.00.00.00	TRANSFERENCIAS DOS ESTADOS	-		
1722.01.00.00	PARTICIPACAO NA RECEITA DOS ESTADOS	-		
1722.01.01.00	COTA-PARTE DO ICMS	-		
1722.01.02.00	COTA-PARTE DO IPVA	-		
1722.01.04.00	COTA-PARTE DO IPI SOBRE EXPORTACAO	-		
1722.01.13.00	COTA-PARTE DA CONTRIB. DE INTERV. NO DOMINIO ECONOMICO - CIDE	-		
1722.22.00.00	TRANSFERENCIA DA COTA-PARTE DA COMPENSACAO FINANCEIRA (25%)	-		
1722.22.30.00	ROYALTIES DA PETROBRAS - LEI 7990/89, ART. 9	-		
1722.33.00.00	TRANSF. DE RECUR. DO ESTADO P/ PROG. DE SAUDE - REPAS. FUNDO A FUNDO	-		
1722.33.34.00	PROGRAMA DE ASSISTENCIA FARMACEUTICA BASICA ESTADUAL	-		
1724.00.00.00	TRANSFERENCIAS MULTIGOVERNAMENTAIS	-		
1724.01.00.00	TRANSFERENCIAS DE RECURSOS DO FUNDEB	-		
1724.01.01.00	CONTRIBUICOES AO FUNDEB	-		
1724.01.02.00	EXCESSO FUNDEB	-		
1724.02.00.00	TRANSF. DE RECURSOS DA COMP. DA UNIAO AO FUNDEB	-		
1760.00.00.00	TRANSFERENCIAS DE CONVENIOS	-		
1761.00.00.00	TRANSFERENCIA DE CONVENIOS DA UNIAO	-		
1761.02.00.00	CONVENIOS DEST. AOS PROGRAMAS DE EDUCACAO	-		
1761.02.01.00	CONV. MIN. EDUC. N. 858.005/2007- FNDE/MEC- PROJovem	-		
1761.02.02.00	CONV. MIN. EDUC. N. 866.083/2007- FNDE/MEC- ED. INCLUSIVA	-		
1761.99.00.00	OUTRAS TRANSF. DE CONVENIOS DA UNIAO	-		
1761.99.01.00	CONV. MIN. DA JUSTICA N. 140/2007- SENASP/MJ/SEMSIN	-		
1761.99.20.00	CONV. MIN. ESPORTES N. 465/2007 - SEGUNDO TEMPO	-		
1761.99.23.00	CONV. MIN. TRAB. Nº112/2006- MTE/SPPE/CODEFAT/SEMDEL	-		
1761.99.28.00	CONV. MIN. M. AMB. N. 0003/2007- MMA/SBF/SEMMA	-		
1900.00.00.00	OUTRAS RECEITAS CORRENTES	-		24.000
1910.00.00.00	MULTAS E JUROS DE MORA	-		
1911.00.00.00	MULTA E JUROS DE MORA DOS TRIBUTOS	-		
1918.99.00.00	OUTRAS MULTAS E JUROS DE MORA	-		
1919.00.00.00	MULTAS DE OUTRAS ORIGENS	-		
1919.15.00.00	MULTAS PREVISTAS NA LEGISLAÇÃO DE TRÂNSITO	-		
1919.28.00.00	MULTAS DECOR. DA OPER. DO TRANSP. ROD. DE PASSAG. E CARGAS	-		
1919.99.00.00	OUTRAS MULTAS	-		
1920.00.00.00	INDENIZACOES E RESTITUICOES	-	2.000	
1930.00.00.00	RECEITA DA DÍVIDA ATIVA	-		
1931.00.00.00	RECEITA DA DÍVIDA ATIVA TRIBUTARIA	-		
1990.00.00.00	RECEITAS DIVERSAS	-	22.000	
1990.99.00.00	OUTRAS RECEITAS	22.000		
1990.99.01.00	FMDMA - LEI	-		
1990.99.02.00	RECEITA DE PREÇO DO D.O.M.	-		
1990.99.03.00	FEIRAS E MERCADOS	-		
1990.99.04.00	ENTRADA DE EXPEDIENTE	-		
1990.99.05.00	RECEITA DE CEMITERIOS	-		
1990.99.07.00	DEMAIS RECEITAS	-		
1990.99.08.00	RECEITA DE DOACOES	22.000		
1990.99.09.00	RECEITA DE USO DE BEM PUBLICO	-		
1990.99.11.00	VENDAS DE EDITAIS DE LICITAÇÃO	-		
1990.99.12.00	RECEITA DE RESGATE DE ANIMAIS	-		
1990.99.14.00	MANUTENCAO DO PARQUE PONTE DOS BILHARES	-		
1990.99.99.00	DEMAIS RECEITAS	-		
2000.00.00.00	RECEITAS DE CAPITAL	-		
2100.00.00.00	OPERACOES DE CREDITO	-		
2110.00.00.00	OPERACOES DE CREDITO INTERNAS	-		
2114.00.00.00	OPERAÇÕES DE CRÉDITO INTERNAS - CONTRATUAIS	-		
2114.03.02.00	PROGRAMA SANEAMENTO PARA TODOS-MINDU/SEMOSBH	-		
2114.05.00.00	OPERAÇÕES DE CRÉDITO INTERNAS PARA PROG. DE MODERNIZ. DA ADM. PÚBLICA	-		
2114.05.01.00	PNAFM - PROG.NAC.APOIO A GESTAO ADM. FISC. MUNIC.	-		
2114.99.00.00	OUTRAS OPERAÇÕES DE CRÉDITO INTERNAS - CONTRATUAIS	-		
2114.99.04.00	COMPLEXO VIÁRIO/SEMOSBH - BNDS	-		
2120.00.00.00	OPERACOES DE CREDITO EXTERNAS	-		
2123.00.00.00	OPERACOES DE CREDITO EXTERNAS - CONTRATUAIS	-		
2123.99.00.00	OUTRAS OPERACOES DE CREDITO EXTERNAS - CONTRATUAIS	-		
2123.99.01.00	PROURBIS - PROG.DE DES.URB. E INC.SÓCIO-AMB.DE MANAUS	-		
2123.99.02.00	PRÓ-MANAUS - CAF/SEMOSBH	-		
2200.00.00.00	ALIENACAO DE BENS	-		
2210.00.00.00	ALIENACAO DE BENS MOVEIS	-		
2220.00.00.00	ALIENACAO DE BENS IMOVEIS	-		
2400.00.00.00	TRANSFERENCIAS DE CAPITAL	-		
2470.00.00.00	TRANSFERENCIAS DE CONVENIOS	-		
2471.00.00.00	TRANSFERENCIAS DE CONVENIOS DA UNIAO	-		
2471.01.00.00	TRANSF. DE CONVENIO DA UNIAO PARA O SUS	-		
2471.01.02.00	CONV. N. 1651 - CASA DE SAUDE DA MULHER	-		
2471.99.00.00	OUTRAS TRANSFERENCIAS DE CONVENIO DA UNIAO	-		
2471.99.01.00	CONV. MIN. CIDADES Nº 192.785-24/06 - UNID. HAB. - BURITIS I	-		
2471.99.13.00	CONV. MIN. CIDADES Nº 0174.847-21/06 - IMTU	-		
2471.99.21.00	CONV. MIN. JUST. Nº140/07- SENASP/MJ/SEMSIN	-		
2471.99.24.00	CONV. MIN. CIDADES Nº 192.786-38/06 - UNID. HAB. -REG. ASSENT.	-		
2471.99.25.00	CONV. MIN. CIDADES Nº 218.698-31/07 - UNID. HAB. - TARUMÁ	-		
2471.99.26.00	CONV. MIN. TRAB. Nº112/2006- MTE/SPPE/CODEFAT/SEMDEL	-		
2472.00.00.00	TRANSFERENCIA DE CONVENIOS DO ESTADO	-		
2472.99.00.00	OUTRAS TRANSFERENCIAS DE CONVENIO DOS ESTADOS	-		
2472.99.01.00	CONV. Nº 010/2007 - ESTADO DO AMAZONAS/GPI/IMTU	-		
9000.00.00.00	DEDUCOES DA RECEITA CORRENTE	-		
9700.00.00.00	DEDUCOES DAS TRANSFERENCIAS CORRENTES	-		
9720.00.00.00	DEDUCOES DAS TRANSFERENCIAS INTERGOVERNAMENTAIS	-		
9721.00.00.00	DEDUCOES DAS TRANSFERENCIAS DA UNIAO	-		
9721.01.00.00	DEDUCAO DE RECEITA PARA A FORMACAO DO FUNDEB - TRANSF. DA UNIAO	-		
9721.01.02.00	DEDUCAO DE RECEITA PARA FORMACAO DO FUNDEB (FPM)	-		
9721.01.05.00	DEDUCAO DE RECEITA PARA FORMACAO DO FUNDEB (IPTR)	-		
9722.00.00.00	DEDUCAO DAS TRANSFERENCIAS DOS ESTADOS	-		
9722.01.00.00	DEDUCAO DE RECEITA - TRANSFERENCIAS DOS ESTADOS	-		
9722.01.01.00	DEDUCAO DE RECEITA PARA FORMACAO DO FUNDEB (ICMS)	-		
9722.01.02.00	DEDUCAO DE RECEITA PARA FORMACAO DO FUNDEB (IPVA)	-		
9722.01.04.00	DEDUCAO DE RECEITA PARA FORMACAO DO FUNDEB (IPI - EXPORTAÇÃO)	-		
9919.15.00.00	DEDUCAO DE RECEITA DO FUNSET	-		
		Total	45.000	

Considerando que o Orçamento do(a) FUNDAÇÃO DOUTOR THOMAS é de R\$ 8.531.000. O total de R\$ 8.486.000 refere-se a transferências do Município.



**ORÇAMENTO 2009**  
**PROGRAMA DE TRABALHO**  
**ÓRGÃO: 520201 - FUNDAÇÃO DOUTOR THOMAS**

R\$ 1,00

CÓDIGO	ESPECIFICAÇÃO	PROJETO	ATIVIDADE	OPERAÇÕES ESPECIAIS	CONTINGÊNCIA
08.122.4002.4053	FOLHA DE PESSOAL DA FUNDAÇÃO DR. THOMAS EFETUAR PAGAMENTOS DE DESPESA DE NATUREZA SALARIAL, DECORRENTES DO EFETIVO EXERCÍCIO DE CARGO, EMPREGO OU FUNÇÃO DE CONFIANÇA NO SETOR PÚBLICO ALEM DOS SERVIDORES CEDIDOS DA SEMSA CONFORME CONVÊNIO A SER FIRMADO EM 2009.		4.343.000		
08.122.4002.4055	SUPRIMENTO DE MATERIAIS DA FUNDAÇÃO DR. THOMAS ADQUIRIR MATERIAL DE CONSUMO, PEÇAS E ACESSÓRIOS DE VEÍCULOS, SUPRIMENTOS DE EQUIPAMENTOS DE INFORMÁTICA E MATERIAL PERMANENTE.		153.000		
00.122.4002.4056	CONTRATAÇÃO DE SERVIÇOS DA FUNDAÇÃO DR. THOMAS CONTRATAR SERVIÇOS PARA MANUTENÇÃO ADMINISTRATIVA COMO: LOCAÇÃO DE VEÍCULOS, SERVIÇOS DE LIMPEZA E CONSERVAÇÃO, DESPESAS COM COMBUSTÍVEL, DESPESAS COM TARIFA DE ÁGUA, ENERGIA ELÉTRICA E TELEFONIA FIXA, MANUTENÇÃO DO SERVIÇO DE TELECOMUNICAÇÕES, ASSINATURA DE JORNAIS E PERIÓDICOS, MANUTENÇÃO E REPAROS DE VEÍCULOS, E NA ÁREA DE INFORMÁTICA ENTRE OUTRAS DESPESAS DE CUSTEIO.		1.300.000		
08.241.1042.3013	CENTRO-DIA, NAS ZONAS DISTRITAIS DA CIDADE DE MANAUS CONSTRUIR E COMPOR A MODALIDADE EM ESTRUTURA QUE OFEREÇA SERVIÇO DE APOIO NA TERAPIA OCUPACIONAL E ORIENTAÇÃO PSICÓ-SOCIAL E FAMILIAR ONDE TENHA ESPAÇO DE LAZER E REPOÚSO	340.000			
08.241.1042.4003	ATENDIMENTO DE LONGA PERMANÊNCIA PROMOVER ATENÇÃO INTEGRAL AOS IDOSOS RESIDENTES NA FUNDAÇÃO DR. THOMAS DE ACORDO COM SEU GRAU DE DEPENDÊNCIA TAIS COMO: ACOMPANHAMENTO SOCIAL, ATENDIMENTO DE SAÚDE, PSICOLÓGICO, FISIOTERÁPICO E JURÍDICO, ALEM DE ATIVIDADES SÓCIOS-RECREATIVAS.		960.000		
08.241.1042.4004	ATENDIMENTO DOMICILIAR AO IDOSO FAVORECER A PERMANÊNCIA DO IDOSO NO CONVÍVIO FAMILIAR, PRESTAR ORIENTAÇÕES, ESCLARECIMENTO E ENCAMINHAMENTO A REDE SOCIAL DE APOIO, SUPRINDO ALGUMAS NECESSIDADES MATERIAIS, COMO O USO DE FRALDAS GERIÁTRICAS E SUPLEMENTO ALIMENTAR.		100.000		
08.241.1042.4005	ATENDIMENTO CENTRO DE CONVIVÊNCIA PROMOVER A INTEGRAÇÃO SOCIAL DE PESSOAS COM MAIS DE 60 ANOS MEDIANTE O OFERECIMENTO DE DIVERSAS ATIVIDADES FÍSICAS, ARTÍSTICAS, CULTURAIS, LABORATIVAS, RECREATIVAS, ASSOCIATIVAS E DE EDUCAÇÃO PARA A CIDADANIA, VIABILIZANDO FORMAS ALTERNATIVAS DE PARTICIPAÇÃO, OCUPAÇÃO E CONVÍVIO DO IDOSO COM A FAMÍLIA E A SOCIEDADE COM A IMPLEMENTAÇÃO DOS SERVIÇOS DE FISIOTERAPIA E UM AMBIENTE COM APARELHOS ADEQUADOS PARA A PRÁTICA DE MUSCULAÇÃO, FAVORECENDO A MELHORIA DE SUA SAÚDE, PROPORCIONANDO MAIS QUALIDADE DE VIDA E AUTONOMIA AOS IDOSOS USUÁRIOS DO PROGRAMA CONVIVER NO PARQUE MUNICIPAL DO IDOSO.		140.000		
08.241.1042.4006	CAPACITAÇÃO EM SISTEMA DE ATENÇÃO COMUNITÁRIA E INSTITUCIONAL PROMOVER A CAPACITAÇÃO E FORMAÇÃO COM VISÃO GERONTOLÓGICA PARA CUIDADORES DE IDOSOS FAMILIARES E INSTITUCIONAL, GRUPOS DE IDOSOS E PROFISSIONAIS DE TODAS AS ÁREAS QUE LIDAM COM A POPULAÇÃO IDOSA, ALEM DA DIVULGAÇÃO DAS AÇÕES INSTITUCIONAL E INTERINSTITUCIONAL DESENVOLVIDAS PELA COORDENAÇÃO DA POLÍTICA MUNICIPAL DO IDOSO ATRAVÉS DO NÚCLEO DE ESTUDO E APOIO A PESQUISA SOBRE O ENVELHECIMENTO EM MANAUS-NPEM, COM PROJETOS, PALESTRAS, APOIO A PESQUISAS, PROMOVER EVENTOS E CAPTAR PARCERIAS PARA A CONSECUÇÃO DOS OBJETIVOS.		50.000		
08.241.4002.4067	MANUTENÇÃO DO CONSELHO MUNICIPAL DO IDOSO APOIAR AS ATIVIDADES ADMINISTRATIVAS E PARTICIPAR DE EVENTOS LOCAIS E NACIONAIS.		15.000		
28.846.5001.5009	ENCARGOS ESPECIAIS DA FDT PAGAMENTO DAS CONTRIBUIÇÕES PATRONAIS REFERENTE ENCARGOS COM INSS, FGTS, MANAUSMED, MANAUSPREV, OBRIGAÇÕES TRIBUTÁRIAS E CONTRIBUTIVAS, INCLUSIVE PARCELAMENTOS, INCLUSIVE OS SERVIDORES CEDIDOS DA SEMSA CONFORME CONVÊNIO A SER FIRMADO EM 2009.			1.130.000	
		TOTAL GERAL		8.531.000	

20201 FUNDAÇÃO DOUTOR THOMAS										2009
2622 DETALHAMENTO ORÇAMENTARIO POR ESFERA										R\$ 1,00
ESFERA	PROGRAMA	FU	SFU	T	PESSOAL E JUROS E ENCARGOS ENCARGOS DA DÍVIDA	OUTRAS DESPESAS CORRENTES	INVESTIMENTO	INVERSOES FINANCEIRAS	AMORTIZACAO DA DÍVIDA	TOTAL
SEGURIDADE										
1042	ASSISTÊNCIA A PESSOA IDOSA NO MUNICIPIO DE MANAUS									
3013	CENTRO-DIA, NAS ZONAS DISTRITAIS DA CIDADE DE MANAUS	08	241	P			340.000			340.000
4003	ATENDIMENTO DE LONGA PERMANÊNCIA	08	241	A		880.000	80.000			960.000
4004	ATENDIMENTO DOMICILIAR AO IDOSO	08	241	A		100.000				100.000
4005	ATENDIMENTO CENTRO DE CONVIVÊNCIA	08	241	A		100.000	40.000			140.000
4006	CAPACIZAÇÃO EM SISTEMA DE ATENÇÃO COMUNITÁRIA E INSTITUCIONAL	08	241	A		45.000	5.000			50.000
4002	PROGRAMA DE GESTÃO ADMINISTRATIVA									
4053	FOLHA DE PESSOAL DA FUNDAÇÃO DR. THOMAS	08	122	A	4.248.000	95.000				4.343.000
4055	SUPRIMENTO DE MATERIAIS DA FUNDAÇÃO DR. THOMAS	08	122	A		133.000	20.000			153.000
4056	CONTRATAÇÃO DE SERVIÇOS DA FUNDAÇÃO DR. THOMAS	08	122	A		1.300.000				1.300.000
4067	MANUTENÇÃO DO CONSELHO MUNICIPAL DO IDOSO	08	241	A		10.000	5.000			15.000
5001	PROGRAMA COM ENCARGOS ESPECIAIS									
5009	ENCARGOS ESPECIAIS DA FDT	28	846	E	1.089.000	41.000				1.130.000
TOTAL GERAL DA ESFERA					5.337.000	2.704.000	490.000			8.531.000
TOTAL GERAL DA UNIDADE					5.337.000	2.704.000	490.000			8.531.000
FU - FUNCAO										
SFU - SUBFUNCAO										
T - TIPO DA ACOO: P - PROJETO										
A - ATIVIDADE										
E - OPERACOES ESPECIAIS										
O - OUTRAS ACOES										



Poder Executivo  
Prefeitura de Manaus  
Demonstrativo do Orçamento Democrático

## PROGRAMA DE TRABALHO / LOCALIZAÇÃO FÍSICA

2009

## 520201 - FUNDAÇÃO DOUTOR THOMAS

08 241 1042 3013 CENTRO-DIA, NAS ZONAS DISTRITAIS DA CIDADE DE MANAUS

3.16 - ZUMBI

340.000

TOTAL DO PROGRAMA DE TRABALHO

340.000

TOTAL GERAL DA UNIDADE

340.000

## INSTITUTO MUNICIPAL DE TRANSPORTES URBANOS



Prefeitura de Manaus  
Lei Orçamentária Anual - LOA 2009  
2634 - Tabela de Órgãos - Atribuições e Legislação

Órgão

## 530201 INSTITUTO MUNICIPAL DE TRANSPORTES URBANOS

## Atribuições:

- Gerir, planejar, regulamentar, controlar e fiscalizar o Sistema de Transportes Públicos de Passageiros nas modalidades coletivo, individual, escolar, fretamento, e no que couber, o transporte de carga no âmbito do Município de Manaus;
- Cumprir e fazer cumprir os regulamentos dos serviços de sua competência;
- Planejar, implantar e operar conexões intermodais de transportes;
- Executar, dentro do seu âmbito de atuação, em virtude de convênio ou delegação, obras e serviços, das administrações públicas, direta ou indireta, da União e dos Estados;
- Elaborar estudos tarifários e submetê-los ao Chefe do Poder Executivo;
- Intervir no serviço de transporte coletivo urbano nos termos do regulamento respectivo, sempre que o serviço esteja na iminência de sofrer solução de continuidade;
- Elaborar e coordenar a implantação do plano de transportes e dos regulamentos necessários ao funcionamento do sistema;
- Operar, direta ou indiretamente, mediante autorização, permissão ou qualquer outro ato administrativo, os serviços de transporte público urbano de passageiros.

## Legislação:

Lei Municipal nº 938, de 20.01.06;

Decreto Municipal nº 8.406, de 20.04.06.

## ORGANOGRAMA DO INSTITUTO MUNICIPAL DE TRANSPORTES URBANOS – IMTU

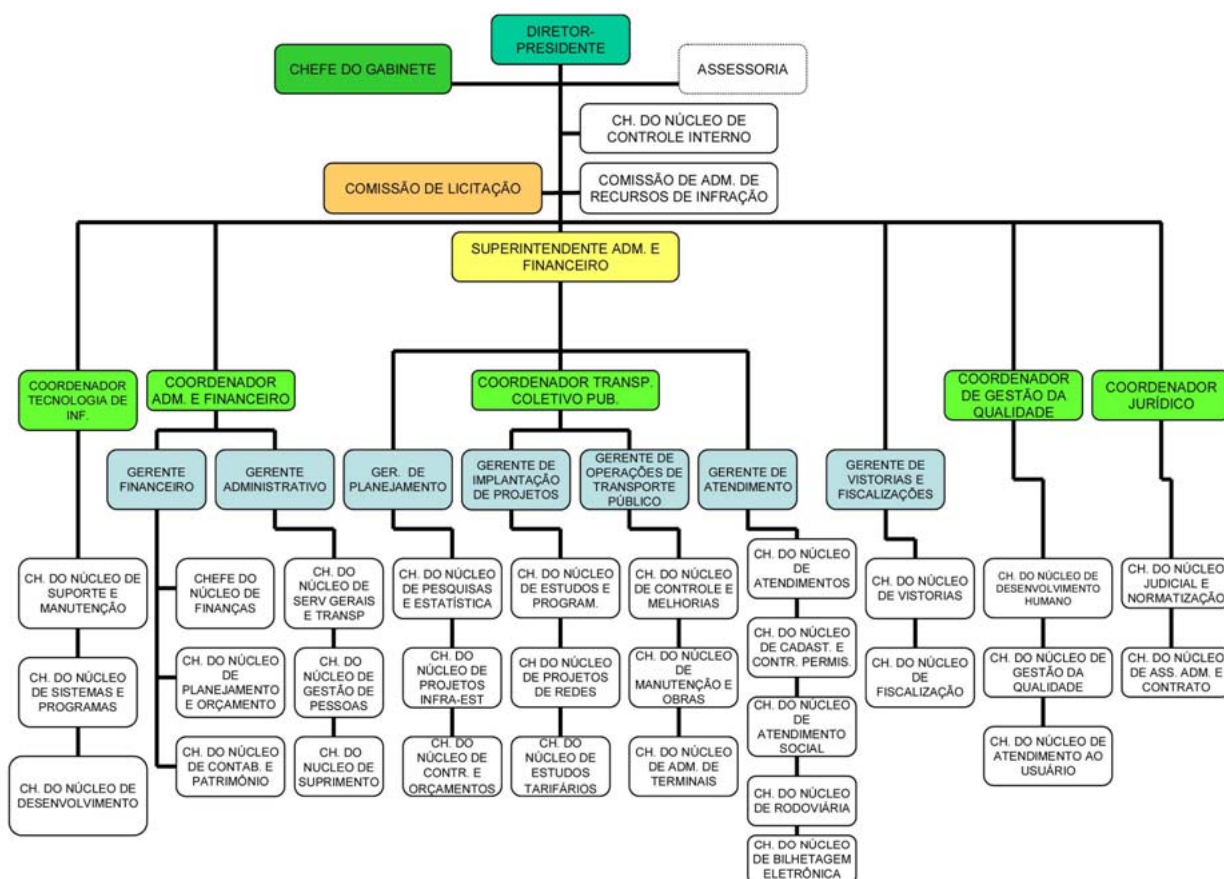

**Poder Executivo****Prefeitura de Manaus**

2621 - RECEITA PREVISTA PARA O EXERCÍCIO DE 2009 - INSTITUTO MUNICIPAL DE TRANSPORTES URBANOS

Código	Especificação	Alíneas Subalíneas	Subfontes Rubricas	Categoria Econômica Fonte
1000.00.00.00	RECEITAS CORRENTES			4.985.000
1100.00.00.00	RECEITA TRIBUTARIA			4.811.000
1110.00.00.00	IMPOSTOS		-	
1112.00.00.00	IMPOSTO SOBRE O PATRIMONIO E A RENDA		-	
1112.02.00.00	IMPOSTO SOBRE A PROPRIEDADE PREDIAL E TERRITORIAL URBANA	-		
1112.02.01.00	IMPOSTO PREDIAL	-		
1112.02.02.00	IMPOSTO TERRITORIAL	-		
1112.04.00.00	IMPOSTO SOBRE A RENDA E PROVENTOS DE QUALQUER NATUREZA	-		
1112.04.31.00	IRRF SOBRE OS RENDIMENTOS DO TRABALHO	-		
1112.08.00.00	IMPOSTO SOBRE A TRANSMISSAO DE BENS IMOVEIS -ITBI	-		
1113.00.00.00	IMPOSTO SOBRE A PRODUCAO E A CIRCULACAO		-	
1113.05.00.00	IMPOSTO SOBRE SERVICOS DE QUALQUER NATUREZA	-		
1120.00.00.00	TAXAS		4.811.000	
1121.00.00.00	TAXAS PELO EXERCICIO DO PODER DE POLICIA		4.321.000	
1121.16.00.00	TAXA DE FISCALIZACAO DE OBRAS	-		
1121.25.00.00	TAXA DE LICENCA PARA FUNC. DE ESTAB. COMERC., IND. E PREST. DE SERVICOS	-		
1121.25.01.00	TAXA DE LOCALIZACAO	-		
1121.25.02.00	TAXA DE VERIFICACAO DE FUNCIONAMENTO REGULAR	-		
1121.26.00.00	TAXA DE PUBLICIDADE COMERCIAL	26.000		
1121.27.00.00	TAXA DE APREENSAO E DEPÓSITO	-		
1121.30.00.00	TAXA DE AUTORIZACAO DE FUNCIONAMENTO DE TRANSPORTE	4.156.000		
1121.31.00.00	TAXA DE UTILIZACAO DE AREA DE DOMINIO PÚBLICO	139.000		
1121.32.00.00	TAXA DE APROVACAO DE PROJETOS DE CONSTRUCAO CIVIL	-		
1121.32.01.00	TAXA DE OUTORGA ONEROSA	-		
1121.32.02.00	TAXA DE EQUIPAMENTO COMUNITARIO	-		
1122.00.00.00	TAXAS PELA PRESTACAO DE SERVICOS		490.000	
1200.00.00.00	RECEITAS DE CONTRIBUICOES			-
1220.00.00.00	CONTRIBUICOES ECONOMICAS		-	
1220.29.00.00	CONTRIBUICAO PARA O CUSTEIO DO SERVIÇO DE ILUMINACAO PUBLICA	-		
1220.99.00.00	OUTRAS CONTRIBUICOES ECONOMICAS	-		
1220.99.03.00	CONTRIB. ECONOMICA P/ O DESENV. ECONOMICO LOCAL	-		
1300.00.00.00	RECEITA PATRIMONIAL			1.000
1310.00.00.00	RECEITAS IMOBILIARIAS		-	
1320.00.00.00	RECEITAS DE VALORES MOBILIARIOS		-	
1330.00.00.00	RECEITA DE CONCESSOES E PERMISSOES		1.000	
1600.00.00.00	RECEITAS DE SERVICOS			-
1600.01.00.00	SERVICOS COMERCIAIS	-		
1600.01.02.00	SERVICOS DE COMERCIALIZACAO DE LIVROS, PERIODICOS, MAT. ESCOLARES E PUBLICIDAD	-		
1600.99.00.00	OUTROS SERVICOS	-		
1600.99.01.00	SERVICOS DIVERSOS	-		
1700.00.00.00	TRANSFERENCIAS CORRENTES			-
1720.00.00.00	TRANSFERENCIAS INTERGOVERNAMENTAIS		-	
1721.00.00.00	TRANSFERENCIAS DA UNIAO		-	
1721.01.00.00	PARTICIPACAO NA RECEITA DA UNIAO	-		
1721.01.02.00	COTA-PARTE DO FUNDO DE PARTICIPACAO DOS MUNICIPIOS - FPM	-		
1721.01.05.00	COTA-PARTE DO IMPOSTO SOBRE A PROPRIEDADE TERRITORIAL RURAL	-		
1721.01.32.00	COTA-PARTE IMPOSTO SOBRE OURO	-		
1721.22.00.00	TRANSF. DA COMPENSACAO FINANC. P/ EXPLOR. DE RECUR. NATURAIS	-		
1721.22.20.00	COTA-PARTE DA COMPENS. FINANC. DE REC. MINERAIS - CFEM	-		
1721.22.30.00	COTA-PARTE ROYALTIES - COMPENS. FINANC. P/ PROD. DE PETROLEO	-		
1721.22.70.00	COTA-PARTE DO FUNDO ESPECIAL DO PETROLEO - FEP	-		
1721.33.00.00	TRANSFERENCIA DE RECURSOS DO SISTEMA UNICO DE SAUDE - SUS	-		
1721.33.10.00	ATENCAO BASICA	-		
1721.33.13.00	MEDIA E ALTA COMPLEX. AMBULATORIAL E HOSPITALAR	-		
1721.33.14.00	VIGILANCIA EM SAUDE	-		
1721.33.15.00	VIGILANCIA SANITARIA	-		
1721.33.34.00	ASSISTENCIA FARMACEUTICA FEDERAL	-		
1721.33.35.00	GESTAO DO SUS	-		
1721.34.00.00	TRANSF. DE RECUR. DO FUNDO NAC. DE ASSIST. SOCIAL - FNAS	-		
1721.35.00.00	TRANSF. DE RECUR. DO FUNDO NAC. DO DESENV. DA EDUC. - FNDE	-		
1721.35.01.00	TRANSFERENCIAS DO SALARIO-EDUCACAO	-		
1721.35.02.00	PROG. DINH. DIRETO NA ESCOLA-PDDE	-		
1721.35.03.00	PROG. NAC. DE ALIMENT. ESCOLAR - PNAE	-		
1721.35.04.00	PROGRAMA NAC. DE APOIO AO TRANSPORTE DO ESCOLAR - PNATE	-		
1721.35.09.00	PROG. NAC. DE ALIM. ESCOLAR P/ PRE-ESCOLA - PNAP	-		
1721.35.10.00	PROG. NAC. DE ALIM. ESCOLAR P/ CRECHE - PNAC	-		
1721.35.11.00	PROG. NAC. DE ALIM. ESCOLAR P/ INDÍGENA - PNAI	-		
1722.00.00.00	TRANSFERENCIAS DOS ESTADOS		-	
1722.01.00.00	PARTICIPACAO NA RECEITA DOS ESTADOS	-		
1722.01.01.00	COTA-PARTE DO ICMS	-		
1722.01.02.00	COTA-PARTE DO IPVA	-		
1722.01.04.00	COTA-PARTE DO IPI SOBRE EXPORTACAO	-		
1722.01.13.00	COTA-PARTE DA CONTRIB. DE INTERV. NO DOMINIO ECONOMICO - CIDE	-		
1722.22.00.00	TRANSFERENCIA DA COTA-PARTE DA COMPENSACAO FINANCEIRA (25%)	-		
1722.22.30.00	ROYALTIES DA PETROBRAS - LEI 7990/89, ART. 9	-		
1722.33.00.00	TRANSF. DE RECUR. DO ESTADO P/ PROG. DE SAUDE - REPAS. FUNDO A FUNDO	-		
1722.33.34.00	PROGRAMA DE ASSISTENCIA FARMACEUTICA BASICA ESTADUAL	-		
1724.00.00.00	TRANSFERENCIAS MULTIGOVERNAMENTAIS		-	
1724.01.00.00	TRANSFERENCIAS DE RECURSOS DO FUNDEB	-		
1724.01.01.00	CONTRIBUICOES AO FUNDEB	-		
1724.01.02.00	EXCESSO FUNDEB	-		
1724.02.00.00	TRANSF. DE RECURSOS DA COMP. DA UNIAO AO FUNDEB	-		
1760.00.00.00	TRANSFERENCIAS DE CONVENIOS		-	
1761.00.00.00	TRANSFERENCIA DE CONVENIOS DA UNIAO		-	
1761.02.00.00	CONVENIOS DEST. AOS PROGRAMAS DE EDUCACAO	-		
1761.02.01.00	CONV. MIN. EDUC. N. 858.005/2007- FNDE/MEC- PROJovem	-		
1761.02.02.00	CONV. MIN. EDUC. N. 866.083/2007- FNDE/MEC- ED. INCLUSIVA	-		
1761.99.00.00	OUTRAS TRANSF. DE CONVENIOS DA UNIAO	-		
1761.99.01.00	CONV. MIN. DA JUSTICA N. 140/2007- SENASP/MJ/SEMSIN	-		
1761.99.20.00	CONV. MIN. ESPORTES N. 465/2007 - SEGUNDO TEMPO	-		
1761.99.23.00	CONV. MIN. TRAB. Nº112/2006- MTE/SPPE/CODEFAT/SEMDEL	-		
1761.99.28.00	CONV. MIN. M. AMB. N. 0003/2007- MMA/SBF/SEMMMA	-		
1900.00.00.00	OUTRAS RECEITAS CORRENTES			173.000
1910.00.00.00	MULTAS E JUROS DE MORA		170.000	
1911.00.00.00	MULTA E JUROS DE MORA DOS TRIBUTOS		-	
1918.99.00.00	OUTRAS MULTAS E JUROS DE MORA	70.000		
1919.00.00.00	MULTAS DE OUTRAS ORIGENS		100.000	
1919.15.00.00	MULTAS PREVISTAS NA LEGISLACAO DE TRÂNSITO	-		
1919.28.00.00	MULTAS DECOR. DA OPER. DO TRANSP. ROD. DE PASSAG. E CARGAS	100.000		
1919.99.00.00	OUTRAS MULTAS	-		
1920.00.00.00	INDENIZACOES E RESTITUICOES		3.000	

1930.00.00.00	RECEITA DA DÍVIDA ATIVA		-	
1931.00.00.00	RECEITA DA DÍVIDA TRIBUTÁRIA		-	
1990.00.00.00	RECEITAS DIVERSAS		-	
1990.99.00.00	OUTRAS RECEITAS	-	-	
1990.99.01.00	FMDMA - LEI	-	-	
1990.99.02.00	RECEITA DE PREÇO DO D.O.M.	-	-	
1990.99.03.00	FEIRAS E MERCADOS	-	-	
1990.99.04.00	ENTRADA DE EXPEDIENTE	-	-	
1990.99.05.00	RECEITA DE CEMITÉRIOS	-	-	
1990.99.07.00	DEMAIS RECEITAS	-	-	
1990.99.08.00	RECEITA DE DOAÇÕES	-	-	
1990.99.09.00	RECEITA DE USO DE BEM PÚBLICO	-	-	
1990.99.11.00	VENDAS DE EDITAIS DE LICITAÇÃO	-	-	
1990.99.12.00	RECEITA DE RESGATE DE ANIMAIS	-	-	
1990.99.14.00	MANUTENÇÃO DO PARQUE PONTE DOS BILHARES	-	-	
1990.99.99.00	DEMAIS RECEITAS	-	-	
2000.00.00.00	RECEITAS DE CAPITAL			571.000
2100.00.00.00	OPERAÇÕES DE CRÉDITO			-
2110.00.00.00	OPERAÇÕES DE CRÉDITO INTERNAS		-	
2114.00.00.00	OPERAÇÕES DE CRÉDITO INTERNAS - CONTRATUAIS		-	
2114.03.02.00	PROGRAMA SANEAMENTO PARA TODOS-MINDU/SEMOSBH	-	-	
2114.05.00.00	OPERAÇÕES DE CRÉDITO INTERNAS PARA PROG. DE MODERNIZ. DA ADM. PÚBLICA	-	-	
2114.05.01.00	PNAFM - PROG.NAC.APOIO A GESTÃO ADM. FISC. MUNIC.	-	-	
2114.99.00.00	OUTRAS OPERAÇÕES DE CRÉDITO INTERNAS - CONTRATUAIS	-	-	
2114.99.04.00	COMPLEXO VIÁRIO/SEMOSBH - BNDS	-	-	
2120.00.00.00	OPERAÇÕES DE CRÉDITO EXTERNAS		-	
2123.00.00.00	OPERAÇÕES DE CRÉDITO EXTERNAS - CONTRATUAIS		-	
2123.99.00.00	OUTRAS OPERAÇÕES DE CRÉDITO EXTERNAS - CONTRATUAIS	-	-	
2123.99.01.00	PROURBIS - PROG.DE DES.URB. E INC.SÓCIO-AMB.DE MANAUS	-	-	
2123.99.02.00	PRÓ-MANAUS - CAF/SEMOSBH	-	-	
2200.00.00.00	ALIENAÇÃO DE BENS			-
2210.00.00.00	ALIENAÇÃO DE BENS MÓVEIS		-	
2220.00.00.00	ALIENAÇÃO DE BENS IMÓVEIS		-	
2400.00.00.00	TRANSFERÊNCIAS DE CAPITAL			571.000
2470.00.00.00	TRANSFERÊNCIAS DE CONVENIOS		571.000	
2471.00.00.00	TRANSFERÊNCIAS DE CONVENIOS DA UNIÃO		446.000	
2471.01.00.00	TRANSF. DE CONVENIO DA UNIÃO PARA O SUS	-	-	
2471.01.02.00	CONV. N. 1651 - CASA DE SAÚDE DA MULHER	-	-	
2471.99.00.00	OUTRAS TRANSFERÊNCIAS DE CONVENIO DA UNIÃO	446.000	-	
2471.99.01.00	CONV. MIN. CIDADES Nº 192.785-24/06 - UNID. HAB. - BURITIS I	-	-	
2471.99.13.00	CONV. MIN. CIDADES Nº 0174.847-21/05 - IMTU	446.000	-	
2471.99.21.00	CONV. MIN. JUST. Nº140/07- SENASP/MJ/SEMSIN	-	-	
2471.99.24.00	CONV. MIN. CIDADES Nº 192.786-38/06 - UNID. HAB. - REG. ASSENT.	-	-	
2471.99.25.00	CONV. MIN. CIDADES Nº 218.698-31/07 - UNID. HAB. - TARUMÃ	-	-	
2471.99.26.00	CONV. MIN. TRAB. Nº112/2006- MTE/SPPE/CODEFAT/SEMDEL	-	-	
2472.00.00.00	TRANSFERÊNCIA DE CONVENIOS DO ESTADO		125.000	
2472.99.00.00	OUTRAS TRANSFERÊNCIAS DE CONVENIO DOS ESTADOS	125.000	-	
2472.99.01.00	CONV. Nº 010/2007 - ESTADO DO AMAZONAS/GPI/IMTU	125.000	-	
9000.00.00.00	DEDUÇÕES DA RECEITA CORRENTE			-
9700.00.00.00	DEDUÇÕES DAS TRANSFERÊNCIAS CORRENTES			-
9720.00.00.00	DEDUÇÕES DAS TRANSFERÊNCIAS INTERGOVERNAMENTAIS		-	
9721.00.00.00	DEDUÇÕES DAS TRANSFERÊNCIAS DA UNIÃO		-	
9721.01.00.00	DEDUÇÃO DE RECEITA PARA A FORMAÇÃO DO FUNDEB - TRANSF. DA UNIÃO	-	-	
9721.01.02.00	DEDUÇÃO DE RECEITA PARA FORMAÇÃO DO FUNDEB (FPM)	-	-	
9721.01.05.00	DEDUÇÃO DE RECEITA PARA FORMAÇÃO DO FUNDEB (IPTR)	-	-	
9722.00.00.00	DEDUÇÃO DAS TRANSFERÊNCIAS DOS ESTADOS		-	
9722.01.00.00	DEDUÇÃO DE RECEITA - TRANSFERÊNCIAS DOS ESTADOS	-	-	
9722.01.01.00	DEDUÇÃO DE RECEITA PARA FORMAÇÃO DO FUNDEB (ICMS)	-	-	
9722.01.02.00	DEDUÇÃO DE RECEITA PARA FORMAÇÃO DO FUNDEB (IPVA)	-	-	
9722.01.04.00	DEDUÇÃO DE RECEITA PARA FORMAÇÃO DO FUNDEB (IPI - EXPORTAÇÃO)	-	-	
9919.15.00.00	DEDUÇÃO DE RECEITA DO FUNSET	-	-	
			<b>Total</b>	<b>5.556.000</b>

Considerando que o Orçamento do(a) INSTITUTO MUNICIPAL DE TRANSPORTES URBANOS é de R\$ 17.775.000. O total de R\$ 12.219.000 refere-se a transferências do Município.

**ORÇAMENTO 2009**

PROGRAMA DE TRABALHO

ÓRGÃO: 530201 - INSTITUTO MUNICIPAL DE TRANSPORTES URBANOS

R\$ 1,00

CÓDIGO	ESPECIFICAÇÃO	PROJETO	ATIVIDADE	OPERAÇÕES ESPECIAIS	CONTINGÊNCIA
15.122.4002.4097	FOLHA DE PESSOAL DO IMTU				
	EFETUAR PAGAMENTO DAS DESPESAS COM PESSOAL, INDENIZAÇÕES E RESTITUIÇÕES TRABALHISTAS, SENTENÇAS JUDICIAIS, AUXÍLIO-ALIMENTAÇÃO, DIÁRIAS E DEMAIS ENCARGOS PATRONAIS.		7.623.000		
15.122.4002.4098	SUPRIMENTO DE MATERIAIS DO IMTU				
	ADQUIRIR MATERIAIS DE CONSUMO E PERMANENTE NECESSÁRIOS PARA O BOM ANDAMENTO DAS ATIVIDADES ADMINISTRATIVAS DO IMTU.		152.000		
15.122.4002.4099	MANUTENÇÃO ADMINISTRATIVA DO IMTU				
	EFETUAR CONTRATAÇÃO DE SERVIÇOS PARA DESPESAS DE VIGILÂNCIA E SEGURANÇA, DE LIMPEZA, DE PROGRAMAS DE GESTÃO DE QUALIDADE, LOCAÇÃO DE VEÍCULOS, LOCAÇÃO DE EQUIPAMENTOS DE INFORMÁTICA, CORREIOS, COMUNICAÇÃO, REPRODUÇÃO, TELEFONE, PUBLICAÇÕES E OUTROS NECESSÁRIOS À GESTÃO DO ÓRGÃO.		1.378.000		
15.122.4002.4131	MANUTENÇÃO DE TERMINAIS DE BAIRROS				
	MANter os terminais de ônibus coletivo existentes nos bairros em boas condições de uso, dentro do padrão de qualidade, conforto e segurança dos demais componentes do sistema de transporte coletivo urbano de Manaus.		20.000		
15.122.4002.4133	MANUTENÇÃO DOS TERMINAIS DE INTEGRAÇÃO				
	MANter os terminais de integração em boas condições de uso, dentro do padrão de qualidade, conforto e segurança dos demais componentes do sistema de transporte coletivo urbano de Manaus.		250.000		

**ORÇAMENTO 2009**  
**PROGRAMA DE TRABALHO**  
**ÓRGÃO: 530201 - INSTITUTO MUNICIPAL DE TRANSPORTES URBANOS**

R\$ 1,00

CÓDIGO	ESPECIFICAÇÃO	PROJETO	ATIVIDADE	OPERAÇÕES ESPECIAIS	CONTINGÊNCIA
15.126.4002.3046	MODERNIZAÇÃO TECNOLÓGICA DO PARQUE DE SERVIÇOS DE INFORMÁTICA DO IMTU MODERNIZAR E READEQUAR A TECNOLOGIA DO PARQUE DE SERVIÇOS DE INFORMÁTICA, PARA QUALIFICAÇÃO DA GESTÃO ADMINISTRATIVA E DO ATENDIMENTO À POPULAÇÃO.	225.000			
15.128.4037.3053	TREINAMENTO E RECICLAGEM DOS SERVIDORES DO IMTU CAPACITAR PERIODICAMENTE O SERVIDOR URBANITÁRIO, VISANDO MANTER A QUALIDADE DO SERVIÇO OFERECIDO À POPULAÇÃO.	45.000			
15.244.1119.3026	INCLUSÃO DIGITAL AOS USUÁRIOS DO TERMINAL RODOVIÁRIO APOIAR A IMPLANTAÇÃO DE UM TELECENTRO DIGITAL DESTINADO AOS USUÁRIOS DO TERMINAL RODOVIÁRIO BEM COMO AOS MORADORES DAS COMUNIDADES VIZINHAS.	30.000			
15.453.1120.3027	CONSTRUÇÃO DE TERMINAIS DE LINHA CONSTRUIR NOVOS TERMINAIS PARA AS LINHAS DE ÔNIBUS COLETIVOS, VISANDO QUALIFICAR OS COMPONENTES DO SISTEMA DE TRANSPORTE COLETIVO URBANO.	500.000			
15.453.1120.3029	CONSTRUÇÃO DE NOVOS ABRIGOS EM PONTOS DE ÔNIBUS CONSTRUIR NOVOS ABRIGOS NOS LOCAIS ONDE HÁ PONTOS DE ÔNIBUS, CRIANDO CONDIÇÕES DE ESPERA DO USUÁRIO, COM CONFORTO E SEGURANÇA.	1.000.000			
15.453.1120.3031	RECUPERAÇÃO DE TERMINAIS DE LINHA RECUPERAR OS TERMINAIS DE LINHA DE ÔNIBUS EXISTENTES, MANTENDO O PADRÃO DE QUALIDADE DO SISTEMA DE TRANSPORTE COLETIVO URBANO.	300.000			
15.453.1120.3032	RECUPERAÇÃO DOS TERMINAIS DE INTEGRAÇÃO RECUPERAR OS TERMINAIS DE INTEGRAÇÃO EM USO, MANTENDO O PADRÃO DE QUALIDADE, CONFORTO E SEGURANÇA DO SISTEMA DE TRANSPORTE COLETIVO URBANO.	2.500.000			
15.453.1120.3033	RECUPERAÇÃO DE ABRIGOS EM PONTO DE ÔNIBUS RECUPERAR OS ABRIGOS EXISTENTES NOS PONTOS DE ÔNIBUS, MANTENDO O PADRÃO DE QUALIDADE, CONFORTO E SEGURANÇA DO SISTEMA DE TRANSPORTE COLETIVO URBANO.	200.000			
15.453.1120.3044	IMPLANTAÇÃO DE FISCALIZAÇÃO ELETRÔNICA NOS TERMINAIS DE INTEGRAÇÃO IMPLANTAR O SISTEMA DE FISCALIZAÇÃO ELETRÔNICA NOS TERMINAIS DE INTEGRAÇÃO, AMPLIANDO E QUALIFICANDO OS SERVIÇOS PRESTADOS AO USUÁRIO DE TRANSPORTE COLETIVO URBANO.	192.000			
15.453.1120.3051	IMPLANTAÇÃO DO SISTEMA DE FISCALIZAÇÃO ELETRÔNICA DE ÔNIBUS COM GPS IMPLANTAR A FISCALIZAÇÃO ELETRÔNICA DE ÔNIBUS COM GPS, DIMINUINDO O TEMPO DE ESPERA DO USUÁRIO E QUALIFICANDO OS SERVIÇOS PRESTADOS AO USUÁRIO DO SISTEMA DE TRANSPORTE COLETIVO URBANO DE MANAUS.	355.000			
15.453.1120.3052	CONSTRUÇÃO DE TERMINAIS DE INTEGRAÇÃO INTER-MODAL E INTRA-MODAL CONSTRUIR TERMINAIS DE INTEGRAÇÃO INTER-MODAL E INTRA-MODAL, INTEGRANDO ALTERNATIVAS DIFERENTES DE TRANSPORTE COLETIVO OFERECIDAS À POPULAÇÃO DO MUNICÍPIO.	486.000			
15.453.1120.3058	TRANSPORTE - PROGRAMA DE TRANSPORTE GRATUITO PORTA-À-PORTA PARA PORTADORES DE NECESSIDADES ESPECIAIS (PNE) PROGRAMA CRIADO PELO DECRETO Nº 8.488, DE 30/05/2006, PARA ATENDIMENTO AOS USUÁRIOS PORTADORES DE NECESSIDADES ESPECIAIS (PNE) EM VEÍCULOS ADAPTADOS, CLIMATIZADOS E COM ORIENTAÇÃO DE PROFISSIONAIS ESPECIALIZADOS.	110.000			
15.453.1120.3059	FORNECIMENTO DO CARTÃO-GRATUIDADE AOS PORTADORES DE NECESSIDADES ESPECIAIS (PNE) ESTENDER O BENEFÍCIO DA GRATUIDADE NO TRANSPORTE COLETIVO URBANO ÀS PESSOAS COM NECESSIDADES ESPECIAIS (PNE) DE NATUREZA FÍSICA, MENTAL, AUDITIVA, VISUAL E OS PORTADORES DE CÂNCER, INSUFICIÊNCIA RENAL CRÔNICA, SORO POSITIVO, HIPERTENSO CRÔNICO E CARDIOPATA CRÔNICO, AMPARADOS PELA LEI Nº 124, DE 30/11/04 E ART.261, DA LOMAN.	50.000			
28.846.5001.5091	ENCARGOS ESPECIAIS DO IMTU PAGAMENTO DE CONTRIBUIÇÕES REFERENTE ÀS DESPESAS COM INSS, FGTS, MANAUSMED, MANAUSPREV, OBRIGAÇÕES TRIBUTÁRIAS E CONTRIBUTIVAS, INCLUSIVE PARCELAMENTOS, EXCETUANDO-SE AQUELAS QUE NÃO INCIDEM SOBRE A FOLHA DE PESSOAL.			2.359.000	
<b>TOTAL GERAL</b>					<b>17.775.000</b>

530201 INSTITUTO MUNICIPAL DE TRANSPORTES URBANOS  
 2622 DETALHAMENTO ORÇAMENTÁRIO POR ESFERA

2009  
 R\$ 1,00

ESFERA	PROGRAMA	FU	SFU	T	PESSOAL E JUROS E ENCARGOS ENCARGOS	OUTRAS DESPESAS DA DÍVIDA	GRUPOS INVESTIMENTO CORRENTES	INVERSOES FINANCEIRAS	AMORTIZAÇÃO DA DÍVIDA	TOTAL
FISCAL										
	1119 PROGRAMA DE INCLUSÃO DIGITAL									
	3026 INCLUSÃO DIGITAL AOS USUÁRIOS DO TERMINAL RODOVIÁRIO	15	244	P			4.000	26.000		30.000
	1120 MELHORIA DO TRANSPORTE URBANO									
	3027 CONSTRUÇÃO DE TERMINAIS DE LINHA	15	453	P			500.000			500.000

530201 INSTITUTO MUNICIPAL DE TRANSPORTES URBANOS  
2622 DETALHAMENTO ORÇAMENTARIO POR ESFERA

2009

R\$ 1,00

ESFERA	PROGRAMA	FU	SFU	T	GRUPOS				TOTAL
					PESSOAL E JUROS E ENCARGOS DA DÍVIDA	INVESTIMENTO	INVERSOES FINANCEIRAS	AMORTIZACAO DA DÍVIDA	
					ENCARGOS	OUTRAS DESPESAS CORRENTES			
3029	CONSTRUÇÃO DE NOVOS ABRIGOS EM PONTOS DE ÔNIBUS	15	453	P		400.000	600.000		1.000.000
3031	RECUPERAÇÃO DE TERMINAIS DE LINHA	15	453	P		300.000			300.000
3032	RECUPERAÇÃO DOS TERMINAIS DE INTEGRAÇÃO	15	453	P		2.500.000			2.500.000
3033	RECUPERAÇÃO DE ABRIGOS EM PONTO DE ÔNIBUS	15	453	P		200.000			200.000
3044	IMPLANTAÇÃO DE FISCALIZAÇÃO ELETRÔNICA NOS TERMINAIS DE INTEGRAÇÃO	15	453	P		21.000	171.000		192.000
3051	IMPLANTAÇÃO DO SISTEMA DE FISCALIZAÇÃO ELETRÔNICA DE ÔNIBUS COM GPS	15	453	P		2.000	353.000		355.000
3052	CONSTRUÇÃO DE TERMINAIS DE INTEGRAÇÃO INTER-MODAL E INTRA-MODAL	15	453	P		3.000	483.000		486.000
3058	TRANSPORTA - PROGRAMA DE TRANSPORTE GRATUITO PORTA-À-PORTA PARA PORTADORES DE NECESSIDADES ESPECIAIS (PNE)	15	453	P		75.000	35.000		110.000
3059	FORNECIMENTO DO CARTÃO-GRATUIDADE AOS PORTADORES DE NECESSIDADES ESPECIAIS (PNE)	15	453	P		30.000	20.000		50.000
4002	PROGRAMA DE GESTÃO ADMINISTRATIVA								
3046	MODERNIZAÇÃO TECNOLÓGICA DO PARQUE DE SERVIÇOS DE INFORMÁTICA DO IMTU	15	126	P		30.000	195.000		225.000
4097	FOLHA DE PESSOAL DO IMTU	15	122	A	7.623.000				7.623.000
4098	SUPRIMENTO DE MATERIAIS DO IMTU	15	122	A		135.000	17.000		152.000
4099	MANUTENÇÃO ADMINISTRATIVA DO IMTU	15	122	A		1.378.000			1.378.000
4131	MANUTENÇÃO DE TERMINAIS DE BAIRROS	15	122	A		20.000			20.000
4133	MANUTENÇÃO DOS TERMINAIS DE INTEGRAÇÃO	15	122	A		200.000	50.000		250.000
4037	PROMOVER A FORMAÇÃO DO PROFISSIONAL SERVIDOR								
3053	TREINAMENTO E RECICLAGEM DOS SERVIDORES DO IMTU	15	128	P		45.000			45.000
TOTAL GERAL DA ESFERA					7.623.000	5.343.000	2.450.000		15.416.000
SEGURIDADE									
5001	PROGRAMA COM ENCARGOS ESPECIAIS								
5091	ENCARGOS ESPECIAIS DO IMTU	28	846	E	2.128.000	231.000			2.359.000
TOTAL GERAL DA ESFERA					2.128.000	231.000			2.359.000
TOTAL GERAL DA UNIDADE					9.751.000	5.574.000	2.450.000		17.775.000
FU - FUNÇÃO									
SFU - SUBFUNÇÃO									
T - TIPO DA AÇÃO: P - PROJETO									
A - ATIVIDADE									
E - OPERAÇÕES ESPECIAIS									
O - OUTRAS AÇÕES									

## INSTITUTO MUNICIPAL DE TRÂNSITO



Prefeitura de Manaus

Lei Orçamentária Anual - LOA 2009

2634 - Tabela de Órgãos - Atribuições e Legislação

## Órgão

## 540201 INSTITUTO MUNICIPAL DE TRÂNSITO

## Atribuições:

- Coordenar e realizar a fiscalização de trânsito;
- Autuar e aplicar as medidas administrativas cabíveis pelas infrações previstas no Código, e as de sua competência;
- arrecadar valores provenientes de estadia e remoção de veículos e objetos, bem como das infrações de trânsito relacionadas ao condutor e ao veículo;
- Promover e participar de projetos e programas de educação e segurança no trânsito de acordo com as diretrizes do CONTRAM e DENATRAN;
- Planejar, coordenar e realizar palestras educativas em escolas públicas e privadas, empresas e demais organizações governamentais ou não, visando à criação de uma consciência cidadã em relação ao trânsito;
- Conceber e elaborar material educativo a ser distribuído à população;
- Autorizar a utilização da via, sua interdição, parcial ou total, permanente ou temporária, e estabelecer desvios ou alterações de tráfego de veículos;
- Analisar os pólos geradores de tráfegos com vistas à adequação de projetos viários, sinalização de trânsito e infraestrutura de transporte, apresentando melhorias;
- Coordenar e operar a implantação do plano de estacionamento regulamentado na forma da legislação vigente;
- Desenvolver estudos para a política de circulação de cargas do município e dos modais não-motorizados;
- Cumprir e fazer cumprir as competências do Art. 24 da Lei 9.503, de 23 de setembro de 1997.

## Legislação:

Lei Municipal nº 939, de 20.01.06;

Decreto Municipal nº 8407, de 20.04.06.



## ORGANOGRAMA DO INSTITUTO MUNICIPAL DE TRÂNSITO – IMTRANS

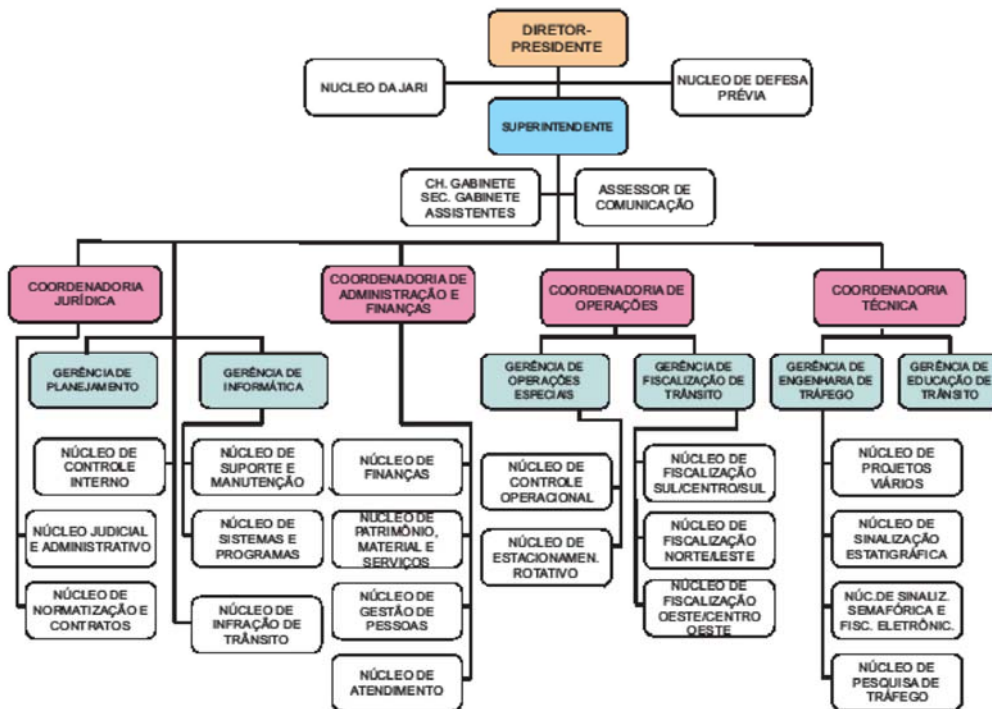

## Poder Executivo

## Prefeitura de Manaus

2621 - RECEITA PREVISTA PARA O EXERCÍCIO DE 2009 - INSTITUTO MUNICIPAL DE TRÂNSITO

Código	Especificação	Alíneas Subalíneas	Subfontes Rubricas	Categoria Econômica Fonte
1000.00.00.00	RECEITAS CORRENTES			21.983.000
1100.00.00.00	RECEITA TRIBUTÁRIA			169.000
1110.00.00.00	IMPOSTOS		-	-
1112.00.00.00	IMPOSTO SOBRE O PATRIMÔNIO E A RENDA		-	-
1112.02.00.00	IMPOSTO SOBRE A PROPRIEDADE PREDIAL E TERRITORIAL URBANA	-	-	-
1112.02.01.00	IMPOSTO PREDIAL	-	-	-
1112.02.02.00	IMPOSTO TERRITORIAL	-	-	-
1112.04.00.00	IMPOSTO SOBRE A RENDA E PROVENTOS DE QUALQUER NATUREZA	-	-	-
1112.04.31.00	IRRF SOBRE OS RENDIMENTOS DO TRABALHO	-	-	-
1112.08.00.00	IMPOSTO SOBRE A TRANSMISSÃO DE BENS IMOVEIS -ITBI	-	-	-
1113.00.00.00	IMPOSTO SOBRE A PRODUÇÃO E A CIRCULAÇÃO	-	-	-
1113.05.00.00	IMPOSTO SOBRE SERVIÇOS DE QUALQUER NATUREZA	-	-	-
1120.00.00.00	TAXAS		169.000	
1121.00.00.00	TAXAS PELO EXERCÍCIO DO PODER DE POLÍCIA		150.000	
1121.16.00.00	TAXA DE FISCALIZAÇÃO DE OBRAS	-	-	-
1121.25.00.00	TAXA DE LICENÇA PARA FUNC. DE ESTAB. COMERC., IND. E PREST. DE SERVIÇOS	-	-	-
1121.25.01.00	TAXA DE LOCALIZAÇÃO	-	-	-
1121.25.02.00	TAXA DE VERIFICAÇÃO DE FUNCIONAMENTO REGULAR	-	-	-
1121.26.00.00	TAXA DE PUBLICIDADE COMERCIAL	-	-	-
1121.27.00.00	TAXA DE APREENSÃO E DEPÓSITO	150.000	-	-
1121.30.00.00	TAXA DE AUTORIZAÇÃO DE FUNCIONAMENTO DE TRANSPORTE	-	-	-
1121.31.00.00	TAXA DE UTILIZAÇÃO DE ÁREA DE DOMÍNIO PÚBLICO	-	-	-
1121.32.00.00	TAXA DE APROVAÇÃO DE PROJETOS DE CONSTRUÇÃO CIVIL	-	-	-
1121.32.01.00	TAXA DE OUTORGA ONEROSA	-	-	-
1121.32.02.00	TAXA DE EQUIPAMENTO COMUNITÁRIO	-	-	-
1122.00.00.00	TAXAS PELA PRESTACAO DE SERVIÇOS		19.000	
1200.00.00.00	RECEITAS DE CONTRIBUIÇÕES			-
1220.00.00.00	CONTRIBUIÇÕES ECONÔMICAS		-	-
1220.29.00.00	CONTRIBUIÇÃO PARA O CUSTEIO DO SERVIÇO DE ILUMINAÇÃO PÚBLICA	-	-	-
1220.99.00.00	OUTRAS CONTRIBUIÇÕES ECONÔMICAS	-	-	-
1220.99.03.00	CONTRIB. ECONÔMICA P/O DESENV. ECONÔMICO LOCAL	-	-	-
1300.00.00.00	RECEITA PATRIMONIAL			31.000
1310.00.00.00	RECEITAS IMOBILIÁRIAS		-	-
1320.00.00.00	RECEITAS DE VALORES MOBILIÁRIOS		31.000	
1330.00.00.00	RECEITA DE CONCESSÕES E PERMISSÕES		-	-
1600.00.00.00	RECEITAS DE SERVIÇOS			-
1600.01.00.00	SERVIÇOS COMERCIAIS	-	-	-
1600.01.02.00	SERVIÇOS DE COMERCIALIZAÇÃO DE LIVROS, PERIÓDICOS, MAT. ESCOLARES E PUBLICIDADE	-	-	-
1600.99.00.00	OUTROS SERVIÇOS	-	-	-
1600.99.01.00	SERVIÇOS DIVERSOS	-	-	-
1700.00.00.00	TRANSFERÊNCIAS CORRENTES			-
1720.00.00.00	TRANSFERÊNCIAS INTERGOVERNAMENTAIS		-	-
1721.00.00.00	TRANSFERÊNCIAS DA UNIÃO		-	-
1721.01.00.00	PARTICIPAÇÃO NA RECEITA DA UNIÃO	-	-	-
1721.01.02.00	COTA-PARTE DO FUNDO DE PARTICIPAÇÃO DOS MUNICÍPIOS - FPM	-	-	-
1721.01.05.00	COTA-PARTE DO IMPOSTO SOBRE A PROPRIEDADE TERRITORIAL RURAL	-	-	-
1721.01.32.00	COTA-PARTE IMPOSTO SOBRE OURO	-	-	-
1721.22.00.00	TRANSF. DA COMPENSAÇÃO FINANC. P/ EXPLOR. DE RECUR. NATURAIS	-	-	-
1721.22.20.00	COTA-PARTE DA COMPENS. FINANC. DE REG. MINERAIS - CFEM	-	-	-
1721.22.30.00	COTA-PARTE ROYALTIES - COMPENS. FINANC. P/ PROD. DE PETRÓLEO	-	-	-
1721.22.70.00	COTA-PARTE DO FUNDO ESPECIAL DO PETRÓLEO - FEP	-	-	-
1721.33.00.00	TRANSFERÊNCIA DE RECURSOS DO SISTEMA ÚNICO DE SAÚDE - SUS	-	-	-
1721.33.10.00	ATENÇÃO BÁSICA	-	-	-
1721.33.13.00	MÉDIA E ALTA COMPLEX. AMBULATORIAL E HOSPITALAR	-	-	-
1721.33.14.00	VIGILÂNCIA EM SAÚDE	-	-	-
1721.33.15.00	VIGILÂNCIA SANITÁRIA	-	-	-

1721.33.34.00	ASSISTENCIA FARMACEUTICA FEDERAL	-		
1721.33.35.00	GESTAO DO SUS	-		
1721.34.00.00	TRANSF. DE RECUR. DO FUNDO NAC. DE ASSIST. SOCIAL - FNAS	-		
1721.35.00.00	TRANSF. DE RECUR. DO FUNDO NAC. DO DESENV. DA EDUC. - FNDE	-		
1721.35.01.00	TRANSFERENCIAS DO SALARIO-EDUCACAO	-		
1721.35.02.00	PROG. DINH. DIRETO NA ESCOLA-PDDE	-		
1721.35.03.00	PROG. NAC. DE ALIMENT. ESCOLAR - PNAE	-		
1721.35.04.00	PROGRAMA NAC. DE APOIO AO TRANSPORTE DO ESCOLAR - PNATE	-		
1721.35.09.00	PROG. NAC. DE ALIM. ESCOLAR P/ PRE-ESCOLA - PNAP	-		
1721.35.10.00	PROG. NAC. DE ALIM. ESCOLAR P/ CRECHE - PNAC	-		
1721.35.11.00	PROG. NAC. DE ALIM. ESCOLAR P/ INDÍGENA - PNAI	-		
1722.00.00.00	TRANSFERENCIAS DOS ESTADOS	-		
1722.01.00.00	PARTICIPACAO NA RECEITA DOS ESTADOS	-		
1722.01.01.00	COTA-PARTE DO ICMS	-		
1722.01.02.00	COTA-PARTE DO IPVA	-		
1722.01.04.00	COTA-PARTE DO IPI SOBRE EXPORTACAO	-		
1722.01.13.00	COTA-PARTE DA CONTRIB. DE INTERV. NO DOMINIO ECONOMICO - CIDE	-		
1722.22.00.00	TRANSFERENCIA DA COTA-PARTE DA COMPENSAÇÃO FINANCEIRA (25%)	-		
1722.22.30.00	ROYALTIES DA PETROBRAS - LEI 7990/89, ART. 9	-		
1722.33.00.00	TRANSF. DE RECUR. DO ESTADO P/ PROG. DE SAUDE - REPAS. FUNDO A FUNDO	-		
1722.33.34.00	PROGRAMA DE ASSISTENCIA FARMACEUTICA BASICA ESTADUAL	-		
1724.00.00.00	TRANSFERENCIAS MULTIGOVERNAMENTAIS	-		
1724.01.00.00	TRANSFERENCIAS DE RECURSOS DO FUNDEB	-		
1724.01.01.00	CONTRIBUICOES AO FUNDEB	-		
1724.01.02.00	EXCESSO FUNDEB	-		
1724.02.00.00	TRANSF. DE RECURSOS DA COMP. DA UNIAO AO FUNDEB	-		
1760.00.00.00	TRANSFERENCIAS DE CONVENIOS	-		
1761.00.00.00	TRANSFERENCIA DE CONVENIOS DA UNIAO	-		
1761.02.00.00	CONVENIOS DEST. AOS PROGRAMAS DE EDUCACAO	-		
1761.02.01.00	CONV. MIN. EDUC. N. 858.005/2007- FNDE/MEC- PROJÓVEM	-		
1761.02.02.00	CONV. MIN. EDUC. N. 866.083/2007- FNDE/MEC- ED. INCLUSIVA	-		
1761.99.00.00	OUTRAS TRANSF. DE CONVENIOS DA UNIAO	-		
1761.99.01.00	CONV. MIN. DA JUSTICA N. 140/2007- SENASP/MJ/SEMSIN	-		
1761.99.20.00	CONV. MIN. ESPORTES N. 465/2007 - SEGUNDO TEMPO	-		
1761.99.23.00	CONV. MIN. TRAB. Nº112/2006- MTE/SPPE/CODEFAT/SEMDEL	-		
1761.99.28.00	CONV. MIN. M. AMB. N. 0003/2007- MMA/SBF/SEMMA	-		
1900.00.00.00	OUTRAS RECEITAS CORRENTES	-		21.783.000
1910.00.00.00	MULTAS E JUROS DE MORA	-		-
1911.00.00.00	MULTA E JUROS DE MORA DOS TRIBUTOS	-		-
1918.99.00.00	OUTRAS MULTAS E JUROS DE MORA	-		-
1919.00.00.00	MULTAS DE OUTRAS ORIGENS	-		21.783.000
1919.15.00.00	MULTAS PREVISTAS NA LEGISLAÇÃO DE TRÂNSITO	21.629.000		-
1919.28.00.00	MULTAS DECOR. DA OPER. DO TRANSP. ROD. DE PASSAG. E CARGAS	-		-
1919.99.00.00	OUTRAS MULTAS	154.000		-
1920.00.00.00	INDENIZACOES E RESTITUICOES	-		-
1930.00.00.00	RECEITA DA DÍVIDA ATIVA	-		-
1931.00.00.00	RECEITA DA DÍVIDA ATIVA TRIBUTARIA	-		-
1990.00.00.00	RECEITAS DIVERSAS	-		-
1990.99.00.00	OUTRAS RECEITAS	-		-
1990.99.01.00	FMDMA - LEI	-		-
1990.99.02.00	RECEITA DE PREÇO DO D.O.M.	-		-
1990.99.03.00	FEIRAS E MERCADOS	-		-
1990.99.04.00	ENTRADA DE EXPEDIENTE	-		-
1990.99.05.00	RECEITA DE CEMITERIOS	-		-
1990.99.07.00	DEMAIS RECEITAS	-		-
1990.99.08.00	RECEITA DE DOACOES	-		-
1990.99.09.00	RECEITA DE USO DE BEM PUBLICO	-		-
1990.99.11.00	VENDAS DE EDITAIS DE LICITAÇÃO	-		-
1990.99.12.00	RECEITA DE RESGATE DE ANIMAIS	-		-
1990.99.14.00	MANUTENCAO DO PARQUE PONTE DOS BILHARES	-		-
1990.99.99.00	DEMAIS RECEITAS	-		-
2000.00.00.00	RECEITAS DE CAPITAL	-		-
2100.00.00.00	OPERACOES DE CREDITO	-		-
2110.00.00.00	OPERACOES DE CREDITO INTERNAS	-		-
2114.00.00.00	OPERAÇÕES DE CRÉDITO INTERNAS - CONTRATUAIS	-		-
2114.03.02.00	PROGRAMA SANEAMENTO PARA TODOS-MINDU/SEMOSBH	-		-
2114.05.00.00	OPERAÇÕES DE CRÉDITO INTERNAS PARA PROG. DE MODERNIZ. DA ADM. PÚBLICA	-		-
2114.05.01.00	PNAFM - PROG.NAC.APOIO A GESTAO ADM. FISC. MUNIC.	-		-
2114.99.00.00	OUTRAS OPERAÇÕES DE CRÉDITO INTERNAS - CONTRATUAIS	-		-
2114.99.04.00	COMPLEXO VIÁRIO/SEMOSBH - BNDS	-		-
2120.00.00.00	OPERACOES DE CREDITO EXTERNAS	-		-
2123.00.00.00	OPERACOES DE CREDITO EXTERNAS - CONTRATUAIS	-		-
2123.99.00.00	OUTRAS OPERACOES DE CREDITO EXTERNAS - CONTRATUAIS	-		-
2123.99.01.00	PROURBIS - PROG.DE DES.URB. E INC.SÓCIO-AMB.DE MANAUS	-		-
2123.99.02.00	PRÓ-MANAUS - CAF/SEMOSBH	-		-
2200.00.00.00	ALIENACAO DE BENS	-		-
2210.00.00.00	ALIENACAO DE BENS MOVEIS	-		-
2220.00.00.00	ALIENACAO DE BENS IMOVEIS	-		-
2400.00.00.00	TRANSFERENCIAS DE CAPITAL	-		-
2470.00.00.00	TRANSFERENCIAS DE CONVENIOS	-		-
2471.00.00.00	TRANSFERENCIAS DE CONVENIOS DA UNIAO	-		-
2471.01.00.00	TRANSF. DE CONVENIO DA UNIAO PARA O SUS	-		-
2471.01.02.00	CONV. N. 1851 - CASA DE SAUDE DA MULHER	-		-
2471.99.00.00	OUTRAS TRANSFERENCIAS DE CONVENIO DA UNIAO	-		-
2471.99.01.00	CONV. MIN. CIDADES Nº 192.785-24/06 - UNID. HAB. - BURITIS I	-		-
2471.99.13.00	CONV. MIN. CIDADES Nº 0174.847-21/05 - IMTU	-		-
2471.99.21.00	CONV. MIN. JUST. Nº140/07- SENASP/MJ/SEMSIN	-		-
2471.99.24.00	CONV. MIN. CIDADES Nº 192.786-38/06 - UNID. HAB. -REG. ASSENT.	-		-
2471.99.25.00	CONV. MIN. CIDADES Nº 218.698-31/07 - UNID. HAB. - TARUMÁ	-		-
2471.99.26.00	CONV. MIN. TRAB. Nº112/2006- MTE/SPPE/CODEFAT/SEMDEL	-		-
2472.00.00.00	TRANSFERENCIA DE CONVENIOS DO ESTADO	-		-
2472.99.00.00	OUTRAS TRANSFERENCIAS DE CONVENIO DOS ESTADOS	-		-
2472.99.01.00	CONV. Nº 010/2007 - ESTADO DO AMAZONAS/GPI/IMTU	-		-
9000.00.00.00	DEDUCOES DA RECEITA CORRENTE	-		1.081.000
9700.00.00.00	DEDUCOES DAS TRANSFERENCIAS CORRENTES	-		-
9720.00.00.00	DEDUCOES DAS TRANSFERENCIAS INTERGOVERNAMENTAIS	-		-
9721.00.00.00	DEDUCOES DAS TRANSFERENCIAS DA UNIAO	-		-
9721.01.00.00	DEDUCAO DE RECEITA PARA A FORMACAO DO FUNDEB - TRANSF. DA UNIAO	-		-
9721.01.02.00	DEDUCAO DE RECEITA PARA FORMACAO DO FUNDEB (FPM)	-		-
9721.01.05.00	DEDUCAO DE RECEITA PARA FORMACAO DO FUNDEB (IPTR)	-		-
9722.00.00.00	DEDUCAO DAS TRANSFERENCIAS DOS ESTADOS	-		-
9722.01.00.00	DEDUCAO DE RECEITA - TRANSFERENCIAS DOS ESTADOS	-		-
9722.01.01.00	DEDUCAO DE RECEITA PARA FORMACAO DO FUNDEB (ICMS)	-		-
9722.01.02.00	DEDUCAO DE RECEITA PARA FORMACAO DO FUNDEB (IPVA)	-		-
9722.01.04.00	DEDUCAO DE RECEITA PARA FORMACAO DO FUNDEB (IPI - EXPORTAÇÃO)	-		-
9919.15.00.00	DEDUCAO DE RECEITA DO FUNSET	1.081.000		-
		Total		20.902.000

Considerando que o Orçamento do(a) INSTITUTO MUNICIPAL DE TRÂNSITO é de R\$ 29.597.000. O total de R\$ 8.695.000 refere-se a transferências do Município.

ORÇAMENTO 2009  
PROGRAMA DE TRABALHO  
ÓRGÃO: 540201 - INSTITUTO MUNICIPAL DE TRÂNSITO

R\$ 1,00

CÓDIGO	ESPECIFICAÇÃO	PROJETO	ATIVIDADE	OPERAÇÕES ESPECIAIS	CONTINGÊNCIA
15.122.4002.4103	FOLHA DE PAGAMENTO DE PESSOAL E AFINS DO IMTRANS EFETUAR PAGAMENTO DE FOLHA COM DESPESAS DE PESSOAL E OUTRAS AFINS.		10.410.000		
15.122.4002.4104	SUPRIMENTO DE MATERIAIS DO IMTRANS ADQUIRIR MATERIAIS DE CONSUMO E PERMANENTE PARA MANUTENÇÃO DOS SERVIÇOS ADMINISTRATIVOS, TAIS COMO: LIMPEZA E CONSERVAÇÃO DE SEDE, PARQUEAMENTO, EQUIPAMENTOS DE INFORMÁTICA E AFINS.		1.630.000		
15.122.4002.4105	CONTRATAÇÃO DE SERVIÇOS DO IMTRANS CONTRATAR SERVIÇOS NECESSÁRIOS À GESTÃO ADMINISTRATIVA, TAIS COMO: VIGILÂNCIA, PROGRAMA DE GESTÃO DA QUALIDADE, LOCAÇÃO DE VEÍCULOS, LOCAÇÃO DE EQUIPAMENTOS DE INFORMÁTICA ENTRE OUTROS AFINS.		11.737.000		
15.128.4037.4132	VALORIZAÇÃO E CAPACITAÇÃO DE SERVIDORES DO IMTRANS PROMOVER A CAPACITAÇÃO DOS SERVIDORES COM A FINALIDADE DE MANTE-LOS ATUALIZADOS.		180.000		
15.451.1125.3036	RECUPERAÇÃO DE SINALIZAÇÃO SEMAFÓRICA RECUPERAR A SINALIZAÇÃO SEMAFÓRICA EM USO, DISCIPLINANDO E ORIENTANDO O FLUXO DE VEÍCULOS E PEDESTRES USUÁRIOS DAS VIAS PÚBLICAS.	120.000			
15.451.1125.3037	IMPLANTAÇÃO DE SINALIZAÇÃO HORIZONTAL TERMOPLÁSTICA E/OU A FRIO IMPLANTAR A SINALIZAÇÃO HORIZONTAL TERMOPLÁSTICA E/OU A FRIO NAS VIAS PÚBLICAS, ORIENTANDO E REGULANDO O FLUXO DO TRÂNSITO.	900.000			
15.451.1125.3038	IMPLANTAÇÃO DE SINALIZAÇÃO DE ORIENTAÇÃO DO TRÂNSITO IMPLANTAR SINALIZAÇÃO DE ORIENTAÇÃO NAS VIAS PÚBLICAS DA CIDADE, PROPORCIONANDO MAIOR SEGURANÇA DE CIRCULAÇÃO AOS CONDUTORES DE VEÍCULOS E PEDESTRES.	60.000			
15.451.1125.3039	IMPLANTAÇÃO DE SINALIZAÇÃO SEMAFÓRICA IMPLANTAR A SINALIZAÇÃO SEMAFÓRICA, COM A FINALIDADE DE MELHORAR O FLUXO DE VEÍCULOS E PEDESTRES DAS VIAS PÚBLICAS DA CIDADE DE MANAUS.	150.000			
15.451.1125.3040	EDUCAÇÃO PARA O TRÂNSITO REALIZAR CAMPANHAS DE CONSCIENTIZAÇÃO JUNTO AS COMUNIDADES DA CIDADE DE MANAUS, VISANDO A MELHORIA DO TRÂNSITO, COM ÊNFASE NA PRESERVAÇÃO DA VIDA HUMANA.	610.000			
15.451.1125.3041	IMPLANTAÇÃO DE SEMÁFOROS INTELIGENTES NA CIDADE DE MANAUS IMPLANTAR OS SEMÁFOROS INTELIGENTES, PARA MELHORIA DA OPERACIONALIDADE, CONSEQUENTEMENTE DINAMIZANDO O FLUXO DE TRÂNSITO NA CIDADE DE MANAUS.	500.000			
15.451.1125.3042	IMPLANTAÇÃO DE SINALIZAÇÃO VERTICAL DE REGULAMENTAÇÃO NO TRÂNSITO IMPLANTAR A SINALIZAÇÃO VERTICAL DE REGULAMENTAÇÃO E ADVERTÊNCIA, OBJETIVANDO BENEFICIAR OS CONDUTORES DE VEÍCULOS E PEDESTRES QUE TRANSITAM NAS RUAS DA CIDADE DE MANAUS.	240.000			
28.846.5001.5093	ENCARGOS ESPECIAIS DO IMTRANS PAGAR AS CONTRIBUIÇÕES REFERENTE ÀS DESPESAS COM INSS, FGTS, MANAUSMED, MANAUSPREV, OBRIGAÇÕES TRIBUTÁRIAS E CONTRIBUTIVAS, INCLUSIVE PARCELAMENTOS, EXCETUANDO-SE AQUELAS QUE NÃO INCIDEM SOBRE A FOLHA DE PESSOAL.			3.000.000	
		<b>TOTAL GERAL</b>		<b>29.597.000</b>	

540201 INSTITUTO MUNICIPAL DE TRÂNSITO										2009
2622 DETALHAMENTO ORÇAMENTARIO POR ESFERA										R\$ 1.00
ESFERA	PROGRAMA	FU	SFU	T	PESSOAL E JUROS E ENCARGOS ENCARGOS DA DÍVIDA	OUTRAS DESPESAS CORRENTES	GRUPOS INVESTIMENTO	INVERSOES FINANCEIRAS	AMORTIZACAO DA DÍVIDA	TOTAL
<b>FISCAL</b>										
1125	MELHORIA DO TRÂNSITO NA CIDADE DE MANAUS									
3036	RECUPERAÇÃO DE SINALIZAÇÃO SEMAFÓRICA	15	451	P		120.000				120.000
3037	IMPLANTAÇÃO DE SINALIZAÇÃO HORIZONTAL TERMOPLÁSTICA E/OU A FRIO	15	451	P		960.000				960.000
3038	IMPLANTAÇÃO DE SINALIZAÇÃO DE ORIENTAÇÃO DO TRÂNSITO	15	451	P		60.000				60.000
3039	IMPLANTAÇÃO DE SINALIZAÇÃO SEMAFÓRICA	15	451	P		125.000	25.000			150.000
3040	EDUCAÇÃO PARA O TRÂNSITO	15	451	P		610.000				610.000
3041	IMPLANTAÇÃO DE SEMÁFOROS INTELIGENTES NA CIDADE DE MANAUS	15	451	P		200.000	300.000			500.000
3042	IMPLANTAÇÃO DE SINALIZAÇÃO VERTICAL DE REGULAMENTAÇÃO NO TRÂNSITO	15	451	P		240.000				240.000
4002	PROGRAMA DE GESTÃO ADMINISTRATIVA									
4103	FOLHA DE PAGAMENTO DE PESSOAL E AFINS DO INTRANS	15	122	A	10.350.000	60.000				10.410.000
4104	SUPRIMENTO DE MATERIAIS DO INTRANS	15	122	A		1.280.000	350.000			1.630.000
4105	CONTRATAÇÃO DE SERVIÇOS DO INTRANS	15	122	A		11.737.000				11.737.000
4037	PROMOVER A FORMAÇÃO DO PROFISSIONAL SERVIDOR									
4132	VALORIZAÇÃO E CAPACITAÇÃO DE SERVIDORES DO INTRANS	15	128	A		180.000				180.000
<b>TOTAL GERAL DA ESFERA</b>					10.350.000	15.572.000	675.000			26.597.000
<b>SEGURIDADE</b>										
5001	PROGRAMA COM ENCARGOS ESPECIAIS									
5093	ENCARGOS ESPECIAIS DO INTRANS	28	846	E	3.000.000					3.000.000
<b>TOTAL GERAL DA ESFERA</b>					3.000.000					3.000.000
<b>TOTAL GERAL DA UNIDADE</b>					13.350.000	15.572.000	675.000			29.597.000
FU - FUNCAO										
SFU - SUBFUNCAO										
T - TIPO DA AÇÃO: P - PROJETO										
A - ATIVIDADE										
E - OPERACOES ESPECIAIS										
O - OUTRAS ACOES										

## INSTITUTO MUNICIPAL DE PLANEJAMENTO URBANO



Prefeitura de Manaus

Lei Orçamentária Anual - LOA 2009

2634 - Tabela de Órgãos - Atribuições e Legislação

Orgão

560201 INSTITUTO MUNICIPAL DE PLANEJAMENTO URBANO

**Atribuições:**

- definir as diretrizes do desenvolvimento urbano do Município;
- planejar e ordenar o uso e a ocupação do solo;
- elaborar, implementar, monitorar e avaliar os planos, programas e projetos urbanos, assim como sua permanente revisão e atualização;
- organizar, implantar e manter o Sistema de Informações para o Planejamento;
- articular ações com os demais órgãos e entidades da administração direta e indireta integrantes do Sistema Municipal de Planejamento Urbano e com outros órgãos e entidades governamentais e não-governamentais;
- firmar convênios ou acordos públicos e privados para a viabilização de planos, programas e projetos;
- definir os valores básicos para cálculo de contrapartida nos processos de Outorga Onerosa do Direito de Construir ou de Alteração de Uso;
- convocar os Conselhos e demais integrantes do Sistema Municipal de Planejamento Urbano para debater e opinar sobre temas relacionadas ao desenvolvimento urbano de Manaus;
- definir e expedir as diretrizes para o uso e parcelamento do solo, o traçado das quadras e lotes, do sistema viário, dos espaços livres e de preservação, e das áreas reservadas para equipamentos urbanos e comunitários;
- promover o planejamento do sistema viário e de trânsito;
- promover estudos, elaborar projetos e emitir pareceres sobre a sinalização urbana;
- emitir pareceres sobre situações da legislação urbanística;
- propor e analisar as áreas mais adequadas para implantação de equipamentos urbanos e comunitários e conjuntos habitacionais;
- planejar, promover, coordenar e elaborar projetos e programas de obras de desenvolvimento social, educacional, de saúde e de infra-estrutura urbana, observando sua compatibilização com o crescimento da cidade;
- promover estudo e elaborar projetos e planos setoriais de recuperação e revitalização de áreas e vias públicas;
- elaborar e/ou analisar projetos de equipamento e mobiliário urbano;
- promover estudos de pesquisas no campo do planejamento urbano e do direito urbanístico;
- coordenar levantamento de uso e ocupação do solo para fins de cadastro técnico;
- elaborar, analisar, viabilizar e aprovar projetos arquitetônicos a serem implementados no município, tanto residenciais como comerciais, industriais e institucionais;
- disciplinar a utilização dos espaços urbanos do Município de Manaus;
- realizar outras atividades delegadas pelo Prefeito Municipal ou conferidas por lei.

**Legislação:**

Lei Municipal nº 687, de 13.12.02;  
 Decreto Municipal nº 6744, de 14.04.03;  
 Decreto Municipal nº 6.746, de 16.04.03;  
 Decreto Municipal nº 6.836, de 27.06.03;  
 Lei Municipal nº 761, de 04.05.04;  
 Lei Municipal nº 772, de 25.06.04;  
 Lei Municipal nº 779, de 29.06.04;  
 Decreto Municipal nº 7373-A, de 30.06.04;  
 Decreto Municipal nº 7383-A, de 30.06.04;  
 Lei Municipal n.º 941, de 20.01.06;  
 Decreto Municipal n.º 8408, de 20.04.06.

## ORGANOGRAMA DO INSTITUTO MUNICIPAL DE PLANEJAMENTO URBANO – IMPLURB

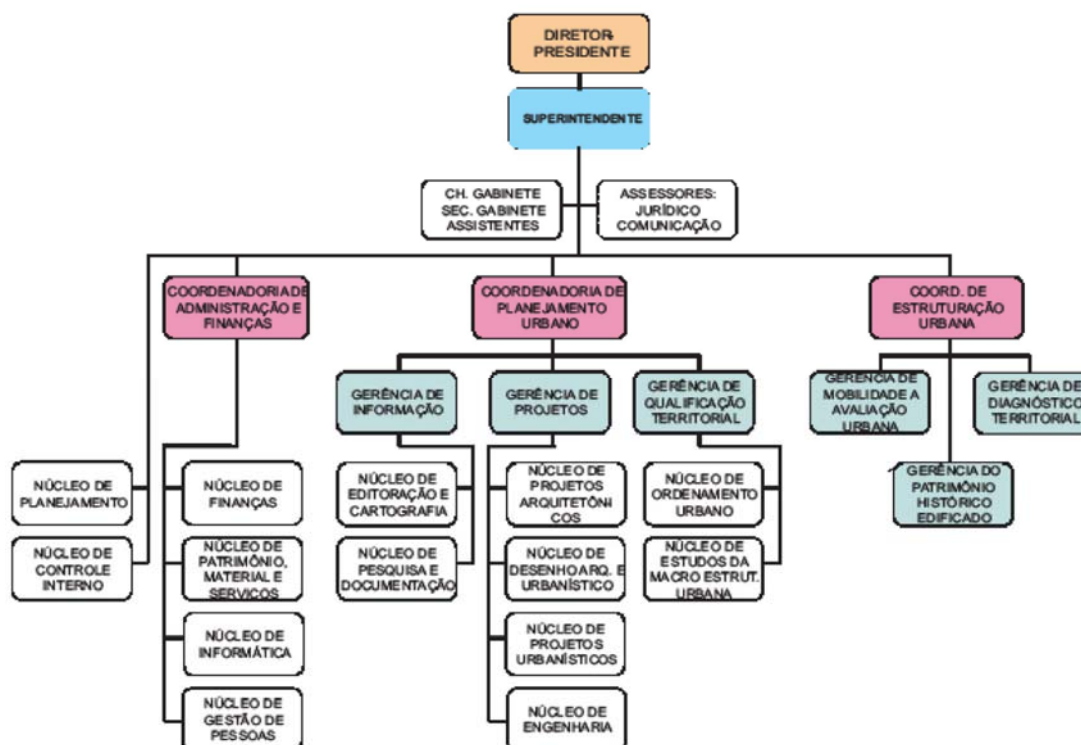

**Poder Executivo****Prefeitura de Manaus**

2621 - RECEITA PREVISTA PARA O EXERCÍCIO DE 2009 - INSTITUTO MUNICIPAL DE PLANEJAMENTO URBANO

Código	Especificação	Alíneas Subalíneas	Subfontes Rubricas	Categoria Econômica Fonte
1000.00.00.00	RECEITAS CORRENTES			675.000
1100.00.00.00	RECEITA TRIBUTARIA			-
1110.00.00.00	IMPOSTOS		-	-
1112.00.00.00	IMPOSTO SOBRE O PATRIMONIO E A RENDA		-	-
1112.02.00.00	IMPOSTO SOBRE A PROPRIEDADE PREDIAL E TERRITORIAL URBANA	-		
1112.02.01.00	IMPOSTO PREDIAL	-		
1112.02.02.00	IMPOSTO TERRITORIAL	-		
1112.04.00.00	IMPOSTO SOBRE A RENDA E PROVENTOS DE QUALQUER NATUREZA	-		
1112.04.31.00	IRRF SOBRE OS RENDIMENTOS DO TRABALHO	-		
1112.08.00.00	IMPOSTO SOBRE A TRANSMISSAO DE BENS IMOVEIS -ITBI	-		
1113.00.00.00	IMPOSTO SOBRE A PRODUCAO E A CIRCULACAO	-	-	-
1113.05.00.00	IMPOSTO SOBRE SERVICOS DE QUALQUER NATUREZA	-		
1120.00.00.00	TAXAS		-	-
1121.00.00.00	TAXAS PELO EXERCICIO DO PODER DE POLICIA		-	-
1121.16.00.00	TAXA DE FISCALIZACAO DE OBRAS	-		
1121.25.00.00	TAXA DE LICENCA PARA FUNC. DE ESTAB. COMERC., IND. E PREST. DE SERVICOS	-		
1121.25.01.00	TAXA DE LOCALIZACAO	-		
1121.25.02.00	TAXA DE VERIFICACAO DE FUNCIONAMENTO REGULAR	-		
1121.26.00.00	TAXA DE PUBLICIDADE COMERCIAL	-		
1121.27.00.00	TAXA DE APREENSAO E DEPÓSITO	-		
1121.30.00.00	TAXA DE AUTORIZACAO DE FUNCIONAMENTO DE TRANSPORTE	-		
1121.31.00.00	TAXA DE UTILIZACAO DE AREA DE DOMÍNIO PÚBLICO	-		
1121.32.00.00	TAXA DE APROVACAO DE PROJETOS DE CONSTRUCAO CIVIL	-		
1121.32.01.00	TAXA DE OUTORGA ONEROSA	-		
1121.32.02.00	TAXA DE EQUIPAMENTO COMUNITARIO	-		
1122.00.00.00	TAXAS PELA PRESTACAO DE SERVICOS		-	-
1200.00.00.00	RECEITAS DE CONTRIBUICOES			-
1220.00.00.00	CONTRIBUICOES ECONOMICAS		-	-
1220.29.00.00	CONTRIBUICAO PARA O CUSTEIO DO SERVIÇO DE ILUMINACAO PUBLICA	-		
1220.99.00.00	OUTRAS CONTRIBUICOES ECONOMICAS	-		
1220.99.03.00	CONTRIB. ECONOMICA P/ O DESENV. ECONOMICO LOCAL	-		
1300.00.00.00	RECEITA PATRIMONIAL			240.000
1310.00.00.00	RECEITAS IMOBILIARIAS		-	-
1320.00.00.00	RECEITAS DE VALORES MOBILIARIOS		240.000	
1330.00.00.00	RECEITA DE CONCESSOES E PERMISSOES		-	-
1600.00.00.00	RECEITAS DE SERVICOS			35.000
1600.01.00.00	SERVICOS COMERCIAIS	10.000		
1600.01.02.00	SERVICOS DE COMERCIALIZACAO DE LIVROS, PERIODICOS, MAT. ESCOLARES E PUBLICIDAD	10.000		
1600.99.00.00	OUTROS SERVICOS	25.000		
1600.99.01.00	SERVICOS DIVERSOS	25.000		
1700.00.00.00	TRANSFERENCIAS CORRENTES			-
1720.00.00.00	TRANSFERENCIAS INTERGOVERNAMENTAIS		-	-
1721.00.00.00	TRANSFERENCIAS DA UNIAO		-	-
1721.01.00.00	PARTICIPACAO NA RECEITA DA UNIAO	-		
1721.01.02.00	COTA-PARTE DO FUNDO DE PARTICIPACAO DOS MUNICIPIOS - FPM	-		
1721.01.05.00	COTA-PARTE DO IMPOSTO SOBRE A PROPRIEDADE TERRITORIAL RURAL	-		
1721.01.32.00	COTA-PARTE IMPOSTO SOBRE OURO	-		
1721.22.00.00	TRANSF. DA COMPENSACAO FINANC. P/ EXPLOR. DE RECUR. NATURAIS	-		
1721.22.20.00	COTA-PARTE DA COMPENS. FINANC. DE REC. MINERAIS - CFEM	-		
1721.22.30.00	COTA-PARTE ROYALTIES - COMPENS. FINANC. P/ PROD. DE PETROLEO	-		
1721.22.70.00	COTA-PARTE DO FUNDO ESPECIAL DO PETROLEO - FEP	-		
1721.33.00.00	TRANSFERENCIA DE RECURSOS DO SISTEMA UNICO DE SAUDE - SUS	-		
1721.33.10.00	ATENCAO BASICA	-		
1721.33.13.00	MEDIA E ALTA COMPLEX. AMBULATORIAL E HOSPITALAR	-		
1721.33.14.00	VIGILANCIA EM SAUDE	-		
1721.33.15.00	VIGILANCIA SANITARIA	-		
1721.33.34.00	ASSISTENCIA FARMACEUTICA FEDERAL	-		
1721.33.35.00	GESTAO DO SUS	-		
1721.34.00.00	TRANSF. DE RECUR. DO FUNDO NAC. DE ASSIST. SOCIAL - FNAS	-		
1721.35.00.00	TRANSF. DE RECUR. DO FUNDO NAC. DO DESENV. DA EDUC. - FNDE	-		
1721.35.01.00	TRANSFERENCIAS DO SALARIO-EDUCACAO	-		
1721.35.02.00	PROG. DINH. DIRETO NA ESCOLA-PDDE	-		
1721.35.03.00	PROG. NAC. DE ALIMENT. ESCOLAR - PNAE	-		
1721.35.04.00	PROGRAMA NAC. DE APOIO AO TRANSPORTE DO ESCOLAR - PNATE	-		
1721.35.09.00	PROG. NAC. DE ALIM. ESCOLAR P/ PRE-ESCOLA - PNAP	-		
1721.35.10.00	PROG. NAC. DE ALIM. ESCOLAR P/ CRECHE - PNAC	-		
1721.35.11.00	PROG. NAC. DE ALIM. ESCOLAR P/ INDÍGENA - PNAI	-		
1722.00.00.00	TRANSFERENCIAS DOS ESTADOS		-	-
1722.01.00.00	PARTICIPACAO NA RECEITA DOS ESTADOS	-		
1722.01.01.00	COTA-PARTE DO ICMS	-		
1722.01.02.00	COTA-PARTE DO IPVA	-		
1722.01.04.00	COTA-PARTE DO IPI SOBRE EXPORTACAO	-		
1722.01.13.00	COTA-PARTE DA CONTRIB. DE INTERV. NO DOMINIO ECONOMICO - CIDE	-		
1722.22.00.00	TRANSFERENCIA DA COTA-PARTE DA COMPENSACAO FINANCEIRA (25%)	-		
1722.22.30.00	ROYALTIES DA PETROBRAS - LEI 7990/89, ART. 9	-		
1722.33.00.00	TRANSF. DE RECUR. DO ESTADO P/ PROG. DE SAUDE - REPAS. FUNDO A FUNDO	-		
1722.33.34.00	PROGRAMA DE ASSISTENCIA FARMACEUTICA BASICA ESTADUAL	-		
1724.00.00.00	TRANSFERENCIAS MULTIGOVERNAMENTAIS		-	-
1724.01.00.00	TRANSFERENCIAS DE RECURSOS DO FUNDEB	-		
1724.01.01.00	CONTRIBUICOES AO FUNDEB	-		
1724.01.02.00	EXCESSO FUNDEB	-		
1724.02.00.00	TRANSF. DE RECURSOS DA COMP. DA UNIAO AO FUNDEB	-		
1760.00.00.00	TRANSFERENCIAS DE CONVENIOS		-	-
1761.00.00.00	TRANSFERENCIA DE CONVENIOS DA UNIAO		-	-
1761.02.00.00	CONVENIOS DEST. AOS PROGRAMAS DE EDUCACAO	-		
1761.02.01.00	CONV. MIN. EDUC. N. 858.005/2007- FNDE/MEC- PROJovem	-		
1761.02.02.00	CONV. MIN. EDUC. N. 866.083/2007- FNDE/MEC- ED. INCLUSIVA	-		
1761.99.00.00	OUTRAS TRANSF. DE CONVENIOS DA UNIAO	-		
1761.99.01.00	CONV. MIN. DA JUSTICA N. 140/2007- SENASP/MJ/SEMSIN	-		
1761.99.20.00	CONV. MIN. ESPORTES N. 465/2007 - SEGUNDO TEMPO	-		
1761.99.23.00	CONV. MIN. TRAB. Nº112/2006- MTE/SPPE/CODEFAT/SEMDEL	-		
1761.99.28.00	CONV. MIN. M. AMB. N. 0003/2007- MMA/SBF/SEMMA	-		
1900.00.00.00	OUTRAS RECEITAS CORRENTES			400.000
1910.00.00.00	MULTAS E JUROS DE MORA		-	-
1911.00.00.00	MULTA E JUROS DE MORA DOS TRIBUTOS		-	-
1918.99.00.00	OUTRAS MULTAS E JUROS DE MORA	-		
1919.00.00.00	MULTAS DE OUTRAS ORIGENS		-	-
1919.15.00.00	MULTAS PREVISTAS NA LEGISLAÇÃO DE TRÂNSITO	-		
1919.28.00.00	MULTAS DECOR. DA OPER. DO TRANSP. ROD. DE PASSAG. E CARGAS	-		
1919.99.00.00	OUTRAS MULTAS	-		
1920.00.00.00	INDENIZACOES E RESTITUICOES		1.000	



1930.00.00.00	RECEITA DA DÍVIDA ATIVA	-	-
1931.00.00.00	RECEITA DA DÍVIDA ATIVA TRIBUTÁRIA	-	-
1990.00.00.00	RECEITAS DIVERSAS	399.000	399.000
1990.99.00.00	OUTRAS RECEITAS	-	-
1990.99.01.00	FMDMA - LEI	-	-
1990.99.02.00	RECEITA DE PREÇO DO D.O.M.	-	-
1990.99.03.00	FEIRAS E MERCADOS	-	-
1990.99.04.00	ENTRADA DE EXPEDIENTE	-	-
1990.99.05.00	RECEITA DE CEMITÉRIOS	-	-
1990.99.07.00	DEMAIS RECEITAS	-	-
1990.99.08.00	RECEITA DE DOAÇÕES	-	-
1990.99.09.00	RECEITA DE USO DE BEM PÚBLICO	123.000	-
1990.99.11.00	VENDAS DE EDITAIS DE LICITAÇÃO	1.000	-
1990.99.12.00	RECEITA DE RESGATE DE ANIMAIS	-	-
1990.99.14.00	MANUTENÇÃO DO PARQUE PONTE DOS BILHARES	275.000	-
1990.99.99.00	DEMAIS RECEITAS	-	-
2000.00.00.00	RECEITAS DE CAPITAL	-	-
2100.00.00.00	OPERAÇÕES DE CRÉDITO	-	-
2110.00.00.00	OPERAÇÕES DE CRÉDITO INTERNAS	-	-
2114.00.00.00	OPERAÇÕES DE CRÉDITO INTERNAS - CONTRATUAIS	-	-
2114.03.02.00	PROGRAMA SANEAMENTO PARA TODOS-MINDU/SEMOSBH	-	-
2114.05.00.00	OPERAÇÕES DE CRÉDITO INTERNAS PARA PROG. DE MODERNIZ. DA ADM. PÚBLICA	-	-
2114.05.01.00	PNAFM - PROG.NAC.APOIO A GESTÃO ADM. FISC. MUNIC.	-	-
2114.99.00.00	OUTRAS OPERAÇÕES DE CRÉDITO INTERNAS - CONTRATUAIS	-	-
2114.99.04.00	COMPLEXO VIÁRIO/SEMOSBH - BNDS	-	-
2120.00.00.00	OPERAÇÕES DE CRÉDITO EXTERNAS	-	-
2123.00.00.00	OPERAÇÕES DE CRÉDITO EXTERNAS - CONTRATUAIS	-	-
2123.99.00.00	OUTRAS OPERAÇÕES DE CRÉDITO EXTERNAS - CONTRATUAIS	-	-
2123.99.01.00	PROURBIS - PROG.DE DES.URB. E INC.SÓCIO-AMB.DE MANAUS	-	-
2123.99.02.00	PRÓ-MANAUS - CAF/SEMOSBH	-	-
2200.00.00.00	ALIEENACAO DE BENS	-	-
2210.00.00.00	ALIEENACAO DE BENS MOVEIS	-	-
2220.00.00.00	ALIEENACAO DE BENS IMOVEIS	-	-
2400.00.00.00	TRANSFERENCIAS DE CAPITAL	-	-
2470.00.00.00	TRANSFERENCIAS DE CONVENIOS	-	-
2471.00.00.00	TRANSFERENCIAS DE CONVENIOS DA UNIAO	-	-
2471.01.00.00	TRANSF. DE CONVENIO DA UNIAO PARA O SUS	-	-
2471.01.02.00	CONV. N. 1651 - CASA DE SAUDE DA MULHER	-	-
2471.99.00.00	OUTRAS TRANSFERENCIAS DE CONVENIO DA UNIAO	-	-
2471.99.01.00	CONV. MIN. CIDADES Nº 192.785-24/06 - UNID. HAB. - BURITIS I	-	-
2471.99.13.00	CONV. MIN. CIDADES Nº 0174.847-21/05 - IMTU	-	-
2471.99.21.00	CONV. MIN. JUST. Nº140/07- SENASP/MJ/SEMSIN	-	-
2471.99.24.00	CONV. MIN. CIDADES Nº 192.786-38/06 - UNID. HAB. - REG. ASSENT.	-	-
2471.99.25.00	CONV. MIN. CIDADES Nº 218.698-31/07 - UNID. HAB. - TARUMÁ	-	-
2471.99.26.00	CONV. MIN. TRAB. Nº112/2006- MTE/SPPE/CODEFAT/SEMDEL	-	-
2472.00.00.00	TRANSFERENCIA DE CONVENIOS DO ESTADO	-	-
2472.99.00.00	OUTRAS TRANSFERENCIAS DE CONVENIO DOS ESTADOS	-	-
2472.99.01.00	CONV. Nº 010/2007 - ESTADO DO AMAZONAS/GPI/IMTU	-	-
9000.00.00.00	DEDUÇÕES DA RECEITA CORRENTE	-	-
9700.00.00.00	DEDUÇÕES DAS TRANSFERÊNCIAS CORRENTES	-	-
9720.00.00.00	DEDUÇÕES DAS TRANSFERÊNCIAS INTERGOVERNAMENTAIS	-	-
9721.00.00.00	DEDUÇÕES DAS TRANSFERÊNCIAS DA UNIAO	-	-
9721.01.00.00	DEDUCAO DE RECEITA PARA A FORMACAO DO FUNDEB - TRANSF. DA UNIAO	-	-
9721.01.02.00	DEDUCAO DE RECEITA PARA FORMACAO DO FUNDEB (FPM)	-	-
9721.01.05.00	DEDUCAO DE RECEITA PARA FORMACAO DO FUNDEB (IPTR)	-	-
9722.00.00.00	DEDUCAO DAS TRANSFERENCIAS DOS ESTADOS	-	-
9722.01.00.00	DEDUCAO DE RECEITA - TRANSFERENCIAS DOS ESTADOS	-	-
9722.01.01.00	DEDUCAO DE RECEITA PARA FORMACAO DO FUNDEB (ICMS)	-	-
9722.01.02.00	DEDUCAO DE RECEITA PARA FORMACAO DO FUNDEB (IPVA)	-	-
9722.01.04.00	DEDUCAO DE RECEITA PARA FORMACAO DO FUNDEB (IPI - EXPORTAÇÃO)	-	-
9919.15.00.00	DEDUCAO DE RECEITA DO FUNSET	-	-
		<b>Total</b>	<b>675.000</b>

Considerando que o Orçamento do(a) INSTITUTO MUNICIPAL DE PLANEJAMENTO URBANO é de R\$ 10.148.000. O total de R\$ 9.473.000 refere-se a transferências do Município.

**ORÇAMENTO 2009**

PROGRAMA DE TRABALHO

ÓRGÃO: 560201 - INSTITUTO MUNICIPAL DE PLANEJAMENTO URBANO

R\$ 1,00

CÓDIGO	ESPECIFICAÇÃO	PROJETO	ATIVIDADE	OPERAÇÕES ESPECIAIS	CONTINGÊNCIA
15.122.4002.4022	SUPRIMENTO DE MATERIAIS DO IMPLURB				
	AQUISIÇÃO DE MATERIAIS DE CONSUMO E PERMANENTES, NECESSÁRIOS AO BOM FUNCIONAMENTO DAS ATIVIDADES ADMINISTRATIVAS DO ÓRGÃO.		330.000		
15.122.4002.4025	MANUTENÇÃO ADMINISTRATIVA DO IMPLURB				
	EFETUAR CONTRATAÇÃO DE SERVIÇOS PARA MANUTENÇÃO DAS ATIVIDADES DO INSTITUTO.		590.000		
15.122.4002.4029	FOLHA DE PESSOAL DO IMPLURB				
	EFETUAR O PAGAMENTO COM DESPESAS DE PESSOAL, INDENIZAÇÕES E RESTITUIÇÕES TRABALHISTAS, SENTENÇAS JUDICIAIS (PRECATÓRIOS); DIÁRIAS, AUXÍLIO-TRANSPORTE E DEMAIS ENCARGOS PATRONAIS.		4.279.000		
15.128.4037.4129	CAPACITAÇÃO DE SERVIDORES EM GESTÃO ADMINISTRATIVA, ARQUITETURA E URBANISMO				
	QUALIFICAR OS SERVIDORES DAS ÁREAS TÉCNICA E ADMINISTRATIVA DO IMPLURB, ATRAVÉS DE CURSOS DE ATUALIZAÇÃO, ESPECIALIZAÇÃO, PALESTRAS, SEMINÁRIOS, CONGRESSOS, FÓRUM E OUTROS MEIOS DE CAPACITAÇÃO.		50.000		
15.391.1053.3062	REVITALIZAÇÃO DO SÍTIO HISTÓRICO DE MANAUS - PROGRAMA MONUMENTA				
	PROMOVER E FISCALIZAR AS OBRAS DE RESTAURAÇÃO E RECUPERAÇÃO DOS BENS IMÓVEIS TOMBADOS E/OU PROTEGIDOS INCLuíDOS NA ÁREA DO PROJETO, BEM COMO OUTRAS AÇÕES COMPONENTES DO PROJETO, TAIS COMO: CAPACITAÇÃO DE MÃO-DE-OBRA ESPECIALIZADA EM RESTAURO, FORMAÇÃO DE AGENTES LOCAIS DE CULTURA E TURISMO, ATIVIDADES DE EDUCAÇÃO PATRIMONIAL E OFICINAS PARA GERAÇÃO DE RENDA.	2.240.000			
15.451.1047.3061	AÇÕES DO PROJETO "CENTRO VIVO"				
	PROMOÇÃO DA QUALIFICAÇÃO URBANA, AMBIENTAL E PAISAGÍSTICA DAS ÁREAS PÚBLICAS DO CENTRO DA CIDADE. ATRAVÉS DA	151.000			



**ORCAMENTO 2009**

## PROGRAMA DE TRABALHO

ÓRGÃO: 560201 - INSTITUTO MUNICIPAL DE PLANEJAMENTO URBANO

	CONTRATAÇÃO DE SERVIÇOS E OBRAS QUE VISEM A PRESERVAÇÃO DOS LOGRADOUROS, O DISCIPLINAMENTO DO USO DOS PASSEIOS E UMA MAIOR SEGURANÇA PARA A POPULAÇÃO USUÁRIA, A CURTO E MÉDIO PRAZO.	
15.451 .1047.4017	<p>PLANEJAMENTO E GEOPROCESSAMENTO URBANO</p> <p>PROMOVER ESTUDOS E PESQUISAS PARA ATUALIZAÇÃO DO PLANO DIRETOR AMBIENTAL E URBANO DE MANAUS; ELABORAR PLANOS INTEGRADOS E SETORIAIS, BEM COMO GERENCIAR OUTROS PROGRAMAS E PROJETOS DE INTERESSE DO MUNICÍPIO; DESENVOLVER O SISTEMA DE GEOPROCESSAMENTO URBANO E O SISTEMA DE INFORMAÇÕES URBANAS; ASSESSORAR O CONSELHO MUNICIPAL DE DESENVOLVIMENTO URBANO - CMDU E A COMISSÃO TÉCNICA DE PLANEJAMENTO E CONTROLE - CTPCU; PROMOVER AÇÕES DE PLANEJAMENTO PARA O DESENVOLVIMENTO DAS ZONAS URBANAS; ESTRUTURAR AS UNIDADES DA COMISSÃO DE PLANEJAMENTO URBANO - CPU COM EQUIPAMENTOS E MATERIAIS NECESSÁRIOS AO SEU BOM DESEMPENHO TÉCNICO; IMPLEMENTAR E MANTER BIBLIOTECA VIRTUAL DO IMPLURB; PROMOVER AÇÕES DE PRESERVAÇÃO E VALORIZAÇÃO DO PATRIMÔNIO HISTÓRICO EDIFICADO.</p>	500.000
15.451 .1148.4122	<p>GERENCIAMENTO E ATUALIZAÇÃO PERMANENTE DA SINALIZAÇÃO DE LOGRADOUROS</p> <p>GERENCIAR AS ATIVIDADES DE RECONHECIMENTO, DENOMINAÇÃO E CADASTRAMENTO DOS LOGRADOUROS PÚBLICOS E NUMERAÇÃO DE EDIFICAÇÕES; ELABORAÇÃO DE PROJETOS DE SINALIZAÇÃO URBANA PARA VIABILIZAR A ORIENTAÇÃO E ACESSO DA POPULAÇÃO AOS LOGRADOUROS; FISCALIZAÇÃO DO TERMO DE CONCESSÃO DE SERVIÇO PÚBLICO Nº 001/2008, PUBLICADO EM D.O.M. 10/10/2008, PARA CONFEÇÃO, INSTALAÇÃO E MANUTENÇÃO DE CONJUNTOS DE IDENTIFICAÇÃO PARA LOGRADOUROS E PRAÇAS PÚBLICAS.</p>	50.000
15.451 .1148.4124	<p>PROMOÇÃO DA MOBILIDADE URBANA</p> <p>APOIAR AS AÇÕES DE MOBILIDADE URBANA ATRAVÉS DA PROMOÇÃO DE EVENTOS EDUCATIVOS E CAMPANHAS INFORMATIVAS JUNTO A INSTITUIÇÕES CÍVIS E AO PÚBLICO EM GERAL, COM ÊNFASE NAS NORMAS PARA CIRCULAÇÃO DE PEDESTRES, NORMAS DE USO E OCUPAÇÃO DO SOLO, ALÉM DA PRESERVAÇÃO E MANUTENÇÃO DOS ESPAÇOS URBANOS.</p>	100.000
15.452 .4036.4126	<p>MANUTENÇÃO E CONSERVAÇÃO DE PARQUES</p> <p>ADQUIRIR OS MATERIAIS DE CONSUMO E PERMANENTE E EFETUAR CONTRATAÇÃO DE SERVIÇOS ESPECIALIZADOS DE PESSOA FÍSICA OU JURÍDICA, NECESSÁRIOS AO BOM FUNCIONAMENTO DAS ATIVIDADES DO REFERIDO PARQUE, CONFORME DECRETOS Nº 9.196, DE 08/08/2007 E Nº 9.658, DE 09/07/2008</p>	560.000
28.846 .5001.5095	<p>ENCARGOS ESPECIAIS DO IMPLURB</p> <p>PAGAMENTO DE CONTRIBUIÇÕES REFERENTE ÀS DESPESAS COM INSS, FGTS, MANAUSMED, MANAUSPREV, OBRIGAÇÕES TRIBUTÁRIAS E CONTRIBUTIVAS, INCLUSIVE PARCELAMENTOS, EXCETUANDO-SE AQUELAS QUE NÃO INCIDEM SOBRE A FOLHA DE PESSOAL.</p>	1.298.000
<b>TOTAL GERAL</b>		<b>10.148.000</b>

560201 INSTITUTO MUNICIPAL DE PLANEJAMENTO URBANO							2009
2622 DETALHAMENTO ORÇAMENTARIO POR ESFERA							R\$ 1,00
ESFERA	PROGRAMA	FU	SFU	T	GRUPOS		
					INVESTIMENTO	INVERSOES	AMORTIZACAO
					ENCARGOS	FINANCEIRAS	DA DIVIDA
					ENCARGOS	DA DIVIDA	TOTAL
<b>FISCAL</b>							
1047	GESTÃO DE PLANEJAMENTO E GEOPROCESSAMENTO URBANO						
3061	AÇÕES DO PROJETO "CENTRO VIVO"	15	451	P	151.000		151.000
4017	PLANEJAMENTO E GEOPROCESSAMENTO URBANO	15	451	A	500.000		500.000
1053	PROGRAMA DE DESENVOLVIMENTO DO TURISMO						
3062	REVITALIZAÇÃO DO SÍTIO HISTÓRICO DE MANAUS - PROGRAMA MONUMENTA	15	391	P	2.040.000	200.000	2.240.000
1148	GESTÃO DE MOBILIDADE URBANA						
4122	GERENCIAMENTO E ATUALIZAÇÃO PERMANENTE DA SINALIZAÇÃO DE LOGRADOUROS	15	451	A	50.000		50.000
4124	PROMOÇÃO DA MOBILIDADE URBANA	15	451	A	100.000		100.000
4002	PROGRAMA DE GESTÃO ADMINISTRATIVA						
4022	SUPRIMENTO DE MATERIAIS DO IMPLURB	15	122	A	180.000	150.000	330.000
4025	MANUTENÇÃO ADMINISTRATIVA DO IMPLURB	15	122	A	590.000		590.000
4029	FOLHA DE PESSOAL DO IMPLURB	15	122	A	4.176.000	103.000	4.279.000
4036	GESTÃO DE BENS PÚBLICOS						
4126	MANUTENÇÃO E CONSERVAÇÃO DE PARQUES	15	452	A	460.000	100.000	560.000
4037	PROMOVER A FORMAÇÃO DO PROFISSIONAL SERVIDOR						
4129	CAPACITAÇÃO DE SERVIDORES EM GESTÃO ADMINISTRATIVA, ARQUITETURA E URBANISMO	15	128	A	50.000		50.000
<b>TOTAL GERAL DA ESFERA</b>					<b>4.176.000</b>	<b>4.224.000</b>	<b>8.400.000</b>
<b>SEGURIDADE</b>							
5001	PROGRAMA COM ENCARGOS ESPECIAIS						
5095	ENCARGOS ESPECIAIS DO IMPLURB	28	846	E	1.293.000	5.000	1.298.000
<b>TOTAL GERAL DA ESFERA</b>					<b>1.293.000</b>	<b>5.000</b>	<b>1.298.000</b>
<b>TOTAL GERAL DA UNIDADE</b>					<b>5.469.000</b>	<b>4.229.000</b>	<b>10.148.000</b>
FU - FUNÇÃO							
SFU - SUBFUNÇÃO							
T - TIPO DA AÇÃO: P - PROJETO							
A - ATIVIDADE							
E - OPERAÇÕES ESPECIAIS							
O - OUTRAS AÇÕES							

## FUNDO MUNICIPAL DE DESENVOLVIMENTO URBANO



Prefeitura de Manaus

Lei Orçamentária Anual - LOA 2009

2634 - Tabela de Órgãos - Atribuições e Legislação

## Órgão

## 560901 FUNDO MUNICIPAL DE DESENVOLVIMENTO URBANO

## Atribuições:

- Execução de investimento em estrutura e infra-estrutura urbana, com vistas à promoção do desenvolvimento urbano, tais como:
- a execução de rede de drenagem pluvial;
- a execução de rede de energia elétrica/iluminação pública;
- a construção de habitações populares; e
- outros investimentos definidos pelo Conselho Municipal de Desenvolvimento Urbano.

## Legislação:

Decreto Municipal nº 2.570, de 25.11.94;

Decreto Municipal nº 2.585, de 09.12.94;

Lei Municipal nº 311, de 10.11.95;

Lei Municipal nº 470, de 21.01.99.



## Poder Executivo

## Prefeitura de Manaus

2621 - RECEITA PREVISTA PARA O EXERCÍCIO DE 2009 - FUNDO MUNICIPAL DE DESENVOLVIMENTO URBANO

Código	Especificação	Alíneas Subalíneas	Subfontes Rubricas	Categoria Econômica Fonte
1000.00.00.00	RECEITAS CORRENTES			61.000
1100.00.00.00	RECEITA TRIBUTARIA			-
1110.00.00.00	IMPOSTOS		-	-
1112.00.00.00	IMPOSTO SOBRE O PATRIMONIO E A RENDA		-	-
1112.02.00.00	IMPOSTO SOBRE A PROPRIEDADE PREDIAL E TERRITORIAL URBANA	-	-	-
1112.02.01.00	IMPOSTO PREDIAL	-	-	-
1112.02.02.00	IMPOSTO TERRITORIAL	-	-	-
1112.04.00.00	IMPOSTO SOBRE A RENDA E PROVENTOS DE QUALQUER NATUREZA	-	-	-
1112.04.31.00	IRRF SOBRE OS RENDIMENTOS DO TRABALHO	-	-	-
1112.08.00.00	IMPOSTO SOBRE A TRANSMISSAO DE BENS IMOVEIS -ITBI	-	-	-
1113.00.00.00	IMPOSTO SOBRE A PRODUCAO E A CIRCULACAO	-	-	-
1113.05.00.00	IMPOSTO SOBRE SERVICOS DE QUALQUER NATUREZA	-	-	-
1120.00.00.00	TAXAS		-	-
1121.00.00.00	TAXAS PELO EXERCICIO DO PODER DE POLICIA		-	-
1121.16.00.00	TAXA DE FISCALIZACAO DE OBRAS	-	-	-
1121.25.00.00	TAXA DE LICENCA PARA FUNC. DE ESTAB. COMERC., IND. E PREST. DE SERVICOS	-	-	-
1121.25.01.00	TAXA DE LOCALIZACAO	-	-	-
1121.25.02.00	TAXA DE VERIFICACAO DE FUNCIONAMENTO REGULAR	-	-	-
1121.26.00.00	TAXA DE PUBLICIDADE COMERCIAL	-	-	-
1121.27.00.00	TAXA DE APREENSAO E DEPOSITO	-	-	-
1121.30.00.00	TAXA DE AUTORIZACAO DE FUNCIONAMENTO DE TRANSPORTE	-	-	-
1121.31.00.00	TAXA DE UTILIZACAO DE AREA DE DOMINIO PUBLICO	-	-	-
1121.32.00.00	TAXA DE APROVACAO DE PROJETOS DE CONSTRUCAO CIVIL	-	-	-
1121.32.01.00	TAXA DE OUTORGA ONEROSA	-	-	-
1121.32.02.00	TAXA DE EQUIPAMENTO COMUNITARIO	-	-	-
1122.00.00.00	TAXAS PELA PRESTACAO DE SERVICOS		-	-
1200.00.00.00	RECEITAS DE CONTRIBUICOES		-	-
1220.00.00.00	CONTRIBUICOES ECONOMICAS		-	-
1220.29.00.00	CONTRIBUICAO PARA O CUSTEIO DO SERVIÇO DE ILUMINACAO PUBLICA	-	-	-
1220.99.00.00	OUTRAS CONTRIBUICOES ECONOMICAS	-	-	-
1220.99.03.00	CONTRIB. ECONOMICA P/O DESENV. ECONOMICO LOCAL	-	-	-
1300.00.00.00	RECEITA PATRIMONIAL			61.000
1310.00.00.00	RECEITAS IMOBILIARIAS		-	-
1320.00.00.00	RECEITAS DE VALORES MOBILIARIOS		61.000	-
1330.00.00.00	RECEITA DE CONCESSOES E PERMISSOES		-	-
1600.00.00.00	RECEITAS DE SERVICOS			-
1600.01.00.00	SERVICOS COMERCIAIS	-	-	-
1600.01.02.00	SERVICOS DE COMERCIALIZACAO DE LIVROS, PERIODICOS, MAT. ESCOLARES E PUBLICIDAD	-	-	-
1600.99.00.00	OUTROS SERVICOS	-	-	-
1600.99.01.00	SERVICOS DIVERSOS	-	-	-
1700.00.00.00	TRANSFERENCIAS CORRENTES			-
1720.00.00.00	TRANSFERENCIAS INTERGOVERNAMENTAIS		-	-
1721.00.00.00	TRANSFERENCIAS DA UNIAO		-	-
1721.01.00.00	PARTICIPACAO NA RECEITA DA UNIAO	-	-	-
1721.01.02.00	COTA-PARTE DO FUNDO DE PARTICIPACAO DOS MUNICIPIOS - FPM	-	-	-
1721.01.05.00	COTA-PARTE DO IMPOSTO SOBRE A PROPRIEDADE TERRITORIAL RURAL	-	-	-
1721.01.32.00	COTA-PARTE IMPOSTO SOBRE OURO	-	-	-
1721.22.00.00	TRANSF. DA COMPENSACAO FINANC. P/ EXPLOR. DE RECUR. NATURAIS	-	-	-
1721.22.20.00	COTA-PARTE DA COMPENS. FINANC. DE REC. MINERAIS - CFEM	-	-	-
1721.22.30.00	COTA-PARTE ROYALTIES - COMPENS. FINANC. P/ PROD. DE PETROLEO	-	-	-
1721.22.70.00	COTA-PARTE DO FUNDO ESPECIAL DO PETROLEO - FEP	-	-	-
1721.33.00.00	TRANSFERENCIA DE RECURSOS DO SISTEMA UNICO DE SAUDE - SUS	-	-	-
1721.33.10.00	ATENCAO BASICA	-	-	-
1721.33.13.00	MEDIA E ALTA COMPLEX. AMBULATORIAL E HOSPITALAR	-	-	-
1721.33.14.00	VIGILANCIA EM SAUDE	-	-	-
1721.33.15.00	VIGILANCIA SANITARIA	-	-	-

1721.33.34.00	ASSISTENCIA FARMACEUTICA FEDERAL	-	-
1721.33.35.00	GESTAO DO SUS	-	-
1721.34.00.00	TRANSF. DE RECUR. DO FUNDO NAC. DE ASSIST. SOCIAL - FNAS	-	-
1721.35.00.00	TRANSF. DE RECUR. DO FUNDO NAC. DO DESENV. DA EDUC. - FNDE	-	-
1721.35.01.00	TRANSFERENCIAS DO SALARIO-EDUCACAO	-	-
1721.35.02.00	PROG. DINH. DIRETO NA ESCOLA-PDDE	-	-
1721.35.03.00	PROG. NAC. DE ALIMENT. ESCOLAR - PNAE	-	-
1721.35.04.00	PROGRAMA NAC. DE APOIO AO TRANSPORTE DO ESCOLAR - PNATE	-	-
1721.35.09.00	PROG. NAC. DE ALIM. ESCOLAR P/ PRE-ESCOLA - PNPAP	-	-
1721.35.10.00	PROG. NAC. DE ALIM. ESCOLAR P/ CRECHE - PNAC	-	-
1721.35.11.00	PROG. NAC. DE ALIM. ESCOLAR P/ INDIGENA - PNAI	-	-
1722.00.00.00	TRANSFERENCIAS DOS ESTADOS	-	-
1722.01.00.00	PARTICIPACAO NA RECEITA DOS ESTADOS	-	-
1722.01.01.00	COTA-PARTE DO ICMS	-	-
1722.01.02.00	COTA-PARTE DO IPVA	-	-
1722.01.04.00	COTA-PARTE DO IPI SOBRE EXPORTACAO	-	-
1722.01.13.00	COTA-PARTE DA CONTRIB. DE INTERV. NO DOMINIO ECONOMICO - CIDE	-	-
1722.22.00.00	TRANSFERENCIA DA COTA-PARTE DA COMPENSACAO FINANCEIRA (25%)	-	-
1722.22.30.00	ROYALTIES DA PETROBRAS - LEI 7990/89, ART. 9	-	-
1722.33.00.00	TRANSF. DE RECUR. DO ESTADO P/ PROG. DE SAUDE - REPAS. FUNDO A FUNDO	-	-
1722.33.34.00	PROGRAMA DE ASSISTENCIA FARMACEUTICA BASICA ESTADUAL	-	-
1724.00.00.00	TRANSFERENCIAS MULTIGOVERNAMENTAIS	-	-
1724.01.00.00	TRANSFERENCIAS DE RECURSOS DO FUNDEB	-	-
1724.01.01.00	CONTRIBUICOES AO FUNDEB	-	-
1724.01.02.00	EXCESSO FUNDEB	-	-
1724.02.00.00	TRANSF. DE RECURSOS DA COMP. DA UNIAO AO FUNDEB	-	-
1760.00.00.00	TRANSFERENCIAS DE CONVENIOS	-	-
1761.00.00.00	TRANSFERENCIA DE CONVENIOS DA UNIAO	-	-
1761.02.00.00	CONVENIOS DEST. AOS PROGRAMAS DE EDUCACAO	-	-
1761.02.01.00	CONV. MIN. EDUC. N. 858.005/2007- FNDE/MEC- PROJOVEM	-	-
1761.02.02.00	CONV. MIN. EDUC. N. 866.083/2007- FNDE/MEC- ED. INCLUSIVA	-	-
1761.99.00.00	OUTRAS TRANSF. DE CONVENIOS DA UNIAO	-	-
1761.99.01.00	CONV. MIN. DA JUSTICA N. 140/2007- SENASP/MJ/SEMSIN	-	-
1761.99.20.00	CONV. MIN. ESPORTES N. 465/2007 - SEGUNDO TEMPO	-	-
1761.99.23.00	CONV. MIN. TRAB. N°112/2006- MTE/SPPE/CODEFAT/SEMDEL	-	-
1761.99.28.00	CONV. MIN. M. AMB. N. 0003/2007- MMA/SBF/SEMMA	-	-
1900.00.00.00	OUTRAS RECEITAS CORRENTES	-	-
1910.00.00.00	MULTAS E JUROS DE MORA	-	-
1911.00.00.00	MULTA E JUROS DE MORA DOS TRIBUTOS	-	-
1918.99.00.00	OUTRAS MULTAS E JUROS DE MORA	-	-
1919.00.00.00	MULTAS DE OUTRAS ORIGENS	-	-
1919.15.00.00	MULTAS PREVISTAS NA LEGISLAÇÃO DE TRÂNSITO	-	-
1919.28.00.00	MULTAS DECOR. DA OPER. DO TRANSP. ROD. DE PASSAG. E CARGAS	-	-
1919.99.00.00	OUTRAS MULTAS	-	-
1920.00.00.00	INDENIZACOES E RESTITUICOES	-	-
1930.00.00.00	RECEITA DA DÍVIDA ATIVA	-	-
1931.00.00.00	RECEITA DA DÍVIDA ATIVA TRIBUTARIA	-	-
1990.00.00.00	RECEITAS DIVERSAS	-	-
1990.99.00.00	OUTRAS RECEITAS	-	-
1990.99.01.00	FMDMA - LEI	-	-
1990.99.02.00	RECEITA DE PREÇO DO D.O.M.	-	-
1990.99.03.00	FEIRAS E MERCADOS	-	-
1990.99.04.00	ENTRADA DE EXPEDIENTE	-	-
1990.99.05.00	RECEITA DE CEMITERIOS	-	-
1990.99.07.00	DEMAIS RECEITAS	-	-
1990.99.08.00	RECEITA DE DOACOES	-	-
1990.99.09.00	RECEITA DE USO DE BEM PUBLICO	-	-
1990.99.11.00	VENDAS DE EDITAIS DE LICITAÇÃO	-	-
1990.99.12.00	RECEITA DE RESGATE DE ANIMAIS	-	-
1990.99.14.00	MANUTENCAO DO PARQUE PONTE DOS BILHARES	-	-
1990.99.99.00	DEMAIS RECEITAS	-	-
2000.00.00.00	RECEITAS DE CAPITAL	-	-
2100.00.00.00	OPERACOES DE CREDITO	-	-
2110.00.00.00	OPERACOES DE CREDITO INTERNAS	-	-
2114.00.00.00	OPERAÇÕES DE CRÉDITO INTERNAS - CONTRATUAIS	-	-
2114.03.02.00	PROGRAMA SANEAMENTO PARA TODOS-MINDU/SEMOSBH	-	-
2114.05.00.00	OPERAÇÕES DE CRÉDITO INTERNAS PARA PROG. DE MODERNIZ. DA ADM. PÚBLICA	-	-
2114.05.01.00	PNAFM - PROG.NAC.APOIO A GESTAO ADM. FISC. MUNIC.	-	-
2114.99.00.00	OUTRAS OPERAÇÕES DE CRÉDITO INTERNAS - CONTRATUAIS	-	-
2114.99.04.00	COMPLEXO VIÁRIO/SEMOSBH - BNDS	-	-
2120.00.00.00	OPERACOES DE CREDITO EXTERNAS	-	-
2123.00.00.00	OPERACOES DE CREDITO EXTERNAS - CONTRATUAIS	-	-
2123.99.00.00	OUTRAS OPERACOES DE CREDITO EXTERNAS - CONTRATUAIS	-	-
2123.99.01.00	PROURBIS - PROG.DE DES.URB. E INC.SÓCIO-AMB.DE MANAUS	-	-
2123.99.02.00	PRÓ-MANAUS - CAF/SEMOSBH	-	-
2200.00.00.00	ALIENACAO DE BENS	-	-
2210.00.00.00	ALIENACAO DE BENS MOVEIS	-	-
2220.00.00.00	ALIENACAO DE BENS IMOVEIS	-	-
2400.00.00.00	TRANSFERENCIAS DE CAPITAL	-	-
2470.00.00.00	TRANSFERENCIAS DE CONVENIOS	-	-
2471.00.00.00	TRANSFERENCIAS DE CONVENIOS DA UNIAO	-	-
2471.01.00.00	TRANSF. DE CONVENIO DA UNIAO PARA O SUS	-	-
2471.01.02.00	CONV. N. 1651 - CASA DE SAUDE DA MULHER	-	-
2471.99.00.00	OUTRAS TRANSFERENCIAS DE CONVENIO DA UNIAO	-	-
2471.99.01.00	CONV. MIN. CIDADES N° 192.785-24/06 - UNID. HAB. - BURITIS I	-	-
2471.99.13.00	CONV. MIN. CIDADES N° 0174.847-21/05 - IMTU	-	-
2471.99.21.00	CONV. MIN. JUST. N°140/07- SENASP/MJ/SEMSIN	-	-
2471.99.24.00	CONV. MIN. CIDADES N° 192.786-38/06 - UNID. HAB. -REG. ASSENT.	-	-
2471.99.25.00	CONV. MIN. CIDADES N° 218.698-31/07 - UNID. HAB. - TARUMÃ	-	-
2471.99.26.00	CONV. MIN. TRAB. N°112/2006- MTE/SPPE/CODEFAT/SEMDEL	-	-
2472.00.00.00	TRANSFERENCIA DE CONVENIOS DO ESTADO	-	-
2472.99.00.00	OUTRAS TRANSFERENCIAS DE CONVENIO DOS ESTADOS	-	-
2472.99.01.00	CONV. N° 010/2007 - ESTADO DO AMAZONAS/GPI/IMTU	-	-
9000.00.00.00	DEDUCOES DA RECEITA CORRENTE	-	-
9700.00.00.00	DEDUCOES DAS TRANSFERENCIAS CORRENTES	-	-
9720.00.00.00	DEDUCOES DAS TRANSFERENCIAS INTERGOVERNAMENTAIS	-	-
9721.00.00.00	DEDUCOES DAS TRANSFERENCIAS DA UNIAO	-	-
9721.01.00.00	DEDUCAO DE RECEITA PARA A FORMACAO DO FUNDEB - TRANSF. DA UNIAO	-	-
9721.01.02.00	DEDUCAO DE RECEITA PARA FORMACAO DO FUNDEB (FPM)	-	-
9721.01.05.00	DEDUCAO DE RECEITA PARA FORMACAO DO FUNDEB (IPTR)	-	-
9722.00.00.00	DEDUCAO DAS TRANSFERENCIAS DOS ESTADOS	-	-
9722.01.00.00	DEDUCAO DE RECEITA - TRANSFERENCIAS DOS ESTADOS	-	-
9722.01.01.00	DEDUCAO DE RECEITA PARA FORMACAO DO FUNDEB (ICMS)	-	-
9722.01.02.00	DEDUCAO DE RECEITA PARA FORMACAO DO FUNDEB (IPVA)	-	-
9722.01.04.00	DEDUCAO DE RECEITA PARA FORMACAO DO FUNDEB (IPI - EXPORTAÇÃO)	-	-
9919.15.00.00	DEDUCAO DE RECEITA DO FUNSET	-	-
Total		-	61.000

Considerando que o Orçamento do(a) FUNDO MUNICIPAL DE DESENVOLVIMENTO URBANO é de R\$ 911.000. O total de R\$ 850.000 refere-se a transferências do Município.

**ORÇAMENTO 2009**  
**PROGRAMA DE TRABALHO**  
**ÓRGÃO: 560901 - FUNDO MUNICIPAL DE DESENVOLVIMENTO URBANO**

R\$ 1.00

CÓDIGO	ESPECIFICAÇÃO	PROJETO	ATIVIDADE	OPERAÇÕES ESPECIAIS	CONTINGÊNCIA
15.451.1077.4054	DESENVOLVIMENTO URBANO E AMBIENTAL				
	FINANCIAR OS INVESTIMENTOS EM ESTRUTURA, INFRA-ESTRUTURA URBANA E AMBIENTAL, COM VISTAS A PROMOÇÃO DO DESENVOLVIMENTO URBANO, TAIS COMO: EXECUÇÃO DE REDE DE ABASTECIMENTO E DISTRIBUIÇÃO DE ÁGUA; EXECUÇÃO DO SISTEMA DE ESGOTO SANITÁRIO; EXECUÇÃO DE REDE DE DRENAGEM PLUVIAL; EXECUÇÃO DE REDE DE ENERGIA ELÉTRICA/ILUMINAÇÃO PÚBLICA; CONSTRUÇÃO DE HABITAÇÕES POPULARES; SANEAMENTO BÁSICO; EQUIPAMENTOS SANITÁRIOS; RECUPERAÇÃO OU MELHORIA DE UNIDADES HABITACIONAIS; RESTAURAÇÃO/REESTRUTURAÇÃO DE UNIDADES DE INTERESSE DE PATRIMÔNIO HISTÓRICO; CONSTRUÇÃO DE UNIDADES HABITACIONAIS OU SANITÁRIAS; OUTROS INVESTIMENTOS DEFINIDOS PELO C.M.D.U. EM CONFORMIDADE COM A LEI 311/95.		911.000		
		TOTAL GERAL			911.000

560901 FUNDO MUNICIPAL DE DESENVOLVIMENTO URBANO							2009
2622 DETALHAMENTO ORCAMENTARIO POR ESFERA							R\$ 1,00
ESFERA	PROGRAMA	FU	SFU	T	GRUPOS		
					PESSOAL E JUROS E ENCARGOS ENCARGOS	OUTRAS DESPESAS DA DIVIDA	TOTAL
					INVESTIMENTO	INVERSOES FINANCEIRAS	AMORTIZACAO DA DIVIDA
<b>FISCAL</b>							
1077	GERENCIAMENTO DO DESENVOLVIMENTO URBANO E AMBIENTAL						
4054	DESENVOLVIMENTO URBANO E AMBIENTAL	15	451	A	280.000	631.000	911.000
<b>TOTAL GERAL DA ESFERA</b>					280.000	631.000	911.000
<b>TOTAL GERAL DA UNIDADE</b>					280.000	631.000	911.000
FU - FUNCAO							
SFU - SUBFUNCAO							
T - TIPO DA ACAO: P - PROJETO							
A - ATIVIDADE							
E - OPERACOES ESPECIAIS							
O - OUTRAS ACOES							

**FUNDO MUNICIPAL DE PRESERVAÇÃO DO PATRIMÔNIO HISTÓRICO E CULTURAL**



Prefeitura de Manaus

Lei Orcamentária Anual - LOA 2009

2634 - Tabela de Órgãos - Atribuições e Legislação

**Órgão**

## 560902 FUNDO MUNICIPAL DE PRESERVAÇÃO DO PATRIMÔNIO HISTÓRICO E CULTURAL

**Atribuições:**

FINANCIAR AS AÇÕES DE PRESERVAÇÃO E CONSERVAÇÃO DE ÁREAS SUBMETIDAS À INTERVENÇÃO DO PROJETO DE REGENERAÇÃO DO CENTRO ANTIGO DE MANAUS, DESENVOLVIDO E IMPLANTADO NO ÂMBITO DO PROGRAMA MONUMENTA

**Legislação:**

LEI Nº 722, DE 04 DE DEZEMBRO DE 2003;  
DECRETO Nº 8.776, DE JANEIRO DE 2007.

ORÇAMENTO 2009  
PROGRAMA DE TRABALHO  
ÓRGÃO: 560902 - FUNDO MUNICIPAL DE PRESERVAÇÃO DO PATRIMÔNIO HISTÓRICO E CULTURAL

R\$ 1,00

CÓDIGO	ESPECIFICAÇÃO	PROJETO	ATIVIDADE	OPERAÇÕES ESPECIAIS	CONTINGÊNCIA
13.391.1166.4138	GESTÃO DO PATRIMÔNIO HISTÓRICO E CULTURAL				
	DESENVOLVER E FINANCIAR AS AÇÕES E SERVIÇOS DE PRESERVAÇÃO, CONSERVAÇÃO, RECUPERAÇÃO E MANUTENÇÃO DE ÁREAS SUBMETIDAS À INTERVENÇÃO DO PROJETO DE REGENERAÇÃO DO CENTRO ANTIGO DE MANAUS, DESENVOLVIDAS E IMPLANTADAS NO ÂMBITO DO PROGRAMA MONUMENTA, DEFINIDAS PELO CONJUNTO DE ÁREAS PÚBLICAS, EDIFICAÇÕES E MONUMENTOS AGREGADOS AO MESMO; EXECUTAR AÇÕES DE INVESTIMENTO EM ESTRUTURA E INFRA-ESTRUTURA TURÍSTICA CONFORME DISPOSTO NA LEI Nº 722/03, AUTORIZADAS PELO CONSELHO CURADOR DO FUNPATRI.		100.000		
			<b>TOTAL GERAL</b>		<b>100.000</b>

560902 FUNDO MUNICIPAL DE PRESERVAÇÃO DO PATRIMÔNIO HISTÓRICO E CULTURAL							2009
2622 DETALHAMENTO ORÇAMENTARIO POR ESFERA							R\$ 1,00
ESFERA	PROGRAMA	FU	SFU	T	GRUPOS		
					PESSOAL E JUROS E ENCARGOS ENCARGOS DA DÍVIDA	OUTRAS DESPESAS CORRENTES	TOTAL
FISCAL							
1166	GERENCIAMENTO DO PATRIMÔNIO HISTÓRICO E CULTURAL						
4138	GESTÃO DO PATRIMÔNIO HISTÓRICO E CULTURAL						
		13	391	A		100.000	100.000
TOTAL GERAL DA ESFERA						100.000	100.000
TOTAL GERAL DA UNIDADE						100.000	100.000
FU - FUNCAO							
SFU - SUBFUNCAO							
T - TIPO DA ACOA: P - PROJETO							
A - ATIVIDADE							
E - OPERACOES ESPECIAIS							
O - OUTRAS ACOES							

## FUNDAÇÃO MUNICIPAL DE TURISMO



Prefeitura de Manaus

Lei Orçamentária Anual - LOA 2009

2634 - Tabela de Órgãos - Atribuições e Legislação

## Órgão

## 580201 FUNDAÇÃO MUNICIPAL DE TURISMO

## Atribuições:

- Planejamento e execução das atividades de incentivo ao turismo no âmbito do Município de Manaus;
- Promover o estímulo e o aprimoramento da infra-estrutura municipal, visando criar e resgatar atrativos turísticos, em ação conjunta com outras esferas do Governo;
- Valorização do Patrimônio Histórico, Cultural e Natural; e
- Promoção de estudos e pesquisas referentes a identificação de áreas de interesse turístico na Cidade de Manaus.

## Legislação:

Lei Municipal nº 175, de 10.03.93;  
 Lei Municipal nº 185, de 07.05.93;  
 Lei Municipal nº 470, de 21.01.99;  
 Decreto Municipal nº 4934, de 04.04.00;  
 Lei Municipal nº 546, de 29.06.00;  
 Lei Municipal nº 590, 13.03.01;  
 Decreto Municipal nº 6768, de 15.05.03;  
 Lei Municipal nº 761, de 04.05.04;  
 Lei Municipal nº 772, de 25.06.04.  
 Lei Municipal nº 940, 20.01.06;  
 Decreto Municipal nº 8405, de 20.01.06;

## ORGANOGRAMA DA FUNDAÇÃO MUNICIPAL DE TURISMO – MANAUSTUR

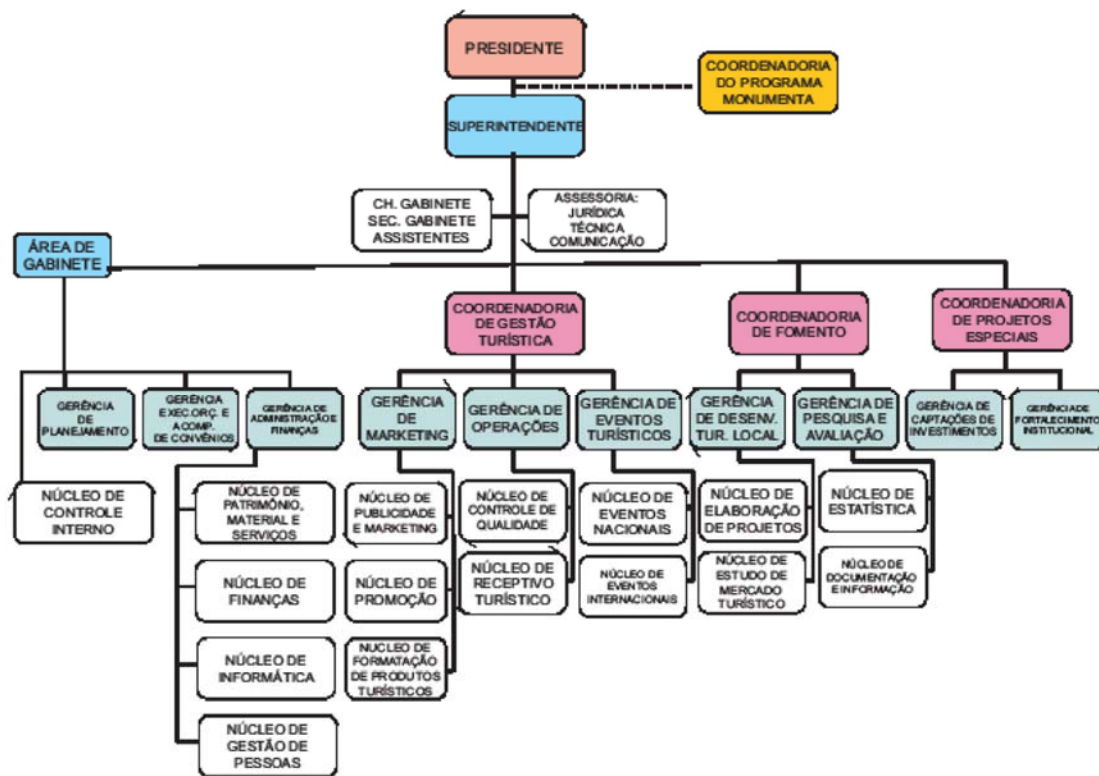

## Poder Executivo

## Prefeitura de Manaus

2621 - RECEITA PREVISTA PARA O EXERCÍCIO DE 2009 - FUNDAÇÃO MUNICIPAL DE TURISMO

Código	Especificação	Alíneas Subalíneas	Subfontes Rubricas	Categoria Econômica Fonte
1000.00.00.00	RECEITAS CORRENTES			200.000
1100.00.00.00	RECEITA TRIBUTÁRIA			-
1110.00.00.00	IMPOSTOS		-	-
1112.00.00.00	IMPOSTO SOBRE O PATRIMÔNIO E A RENDA		-	-
1112.02.00.00	IMPOSTO SOBRE A PROPRIEDADE PREDIAL E TERRITORIAL URBANA		-	-
1112.02.01.00	IMPOSTO PREDIAL		-	-
1112.02.02.00	IMPOSTO TERRITORIAL		-	-
1112.04.00.00	IMPOSTO SOBRE A RENDA E PROVENTOS DE QUALQUER NATUREZA		-	-
1112.04.31.00	IRRF SOBRE OS RENDIMENTOS DO TRABALHO		-	-
1112.08.00.00	IMPOSTO SOBRE A TRANSMISSÃO DE BENS IMOVEIS - ITBI		-	-
1113.00.00.00	IMPOSTO SOBRE A PRODUÇÃO E A CIRCULAÇÃO		-	-
1113.05.00.00	IMPOSTO SOBRE SERVIÇOS DE QUALQUER NATUREZA		-	-
1120.00.00.00	TAXAS		-	-

1121.00.00.00	TAXAS PELO EXERCÍCIO DO PODER DE POLÍCIA	-	-	-
1121.16.00.00	TAXA DE FISCALIZAÇÃO DE OBRAS	-	-	-
1121.25.00.00	TAXA DE LICENÇA PARA FUNC. DE ESTAB. COMERC., IND. E PREST. DE SERVIÇOS	-	-	-
1121.25.01.00	TAXA DE LOCALIZAÇÃO	-	-	-
1121.25.02.00	TAXA DE VERIFICAÇÃO DE FUNCIONAMENTO REGULAR	-	-	-
1121.26.00.00	TAXA DE PUBLICIDADE COMERCIAL	-	-	-
1121.27.00.00	TAXA DE APREENSÃO E DEPÓSITO	-	-	-
1121.30.00.00	TAXA DE AUTORIZAÇÃO DE FUNCIONAMENTO DE TRANSPORTE	-	-	-
1121.31.00.00	TAXA DE UTILIZAÇÃO DE ÁREA DE DOMÍNIO PÚBLICO	-	-	-
1121.32.00.00	TAXA DE APROVAÇÃO DE PROJETOS DE CONSTRUÇÃO CIVIL	-	-	-
1121.32.01.00	TAXA DE OUTORGA ONEROSA	-	-	-
1121.32.02.00	TAXA DE EQUIPAMENTO COMUNITÁRIO	-	-	-
1122.00.00.00	TAXAS PELA PRESTACAO DE SERVICOS	-	-	-
1200.00.00.00	RECEITAS DE CONTRIBUICOES	-	-	-
1220.00.00.00	CONTRIBUICOES ECONOMICAS	-	-	-
1220.29.00.00	CONTRIBUICAO PARA O CUSTEIO DO SERVIÇO DE ILUMINACAO PUBLICA	-	-	-
1220.99.00.00	OUTRAS CONTRIBUICOES ECONOMICAS	-	-	-
1220.99.03.00	CONTRIB. ECONOMICA P/O DESENV. ECONOMICO LOCAL	-	-	-
1300.00.00.00	RECEITA PATRIMONIAL	-	-	200.000
1310.00.00.00	RECEITAS IMOBILIARIAS	-	200.000	-
1320.00.00.00	RECEITAS DE VALORES MOBILIARIOS	-	-	-
1330.00.00.00	RECEITA DE CONCESSOES E PERMISSOES	-	-	-
1600.00.00.00	RECEITAS DE SERVICOS	-	-	-
1600.01.00.00	SERVICOS COMERCIAIS	-	-	-
1600.01.02.00	SERVICOS DE COMERCIALIZACAO DE LIVROS, PERIODICOS, MAT. ESCOLARES E PUBLICIDAD	-	-	-
1600.99.00.00	OUTROS SERVICOS	-	-	-
1600.99.01.00	SERVICOS DIVERSOS	-	-	-
1700.00.00.00	TRANSFERENCIAS CORRENTES	-	-	-
1720.00.00.00	TRANSFERENCIAS INTERGOVERNAMENTAIS	-	-	-
1721.00.00.00	TRANSFERENCIAS DA UNIAO	-	-	-
1721.01.00.00	PARTICIPACAO NA RECEITA DA UNIAO	-	-	-
1721.01.02.00	COTA-PARTE DO FUNDO DE PARTICIPACAO DOS MUNICIPIOS - FPM	-	-	-
1721.01.05.00	COTA-PARTE DO IMPOSTO SOBRE A PROPRIEDADE TERRITORIAL RURAL	-	-	-
1721.01.32.00	COTA-PARTE IMPOSTO SOBRE OURO	-	-	-
1721.22.00.00	TRANSF. DA COMPENSACAO FINANC. P/ EXPLOR. DE RECUR. NATURAIS	-	-	-
1721.22.20.00	COTA-PARTE DA COMPENS. FINANC. DE REC. MINERAIS - CFEM	-	-	-
1721.22.30.00	COTA-PARTE ROYALTIES - COMPENS. FINANC. P/ PROD. DE PETROLEO	-	-	-
1721.22.70.00	COTA-PARTE DO FUNDO ESPECIAL DO PETROLEO - FEP	-	-	-
1721.33.00.00	TRANSFERENCIA DE RECURSOS DO SISTEMA UNICO DE SAUDE - SUS	-	-	-
1721.33.10.00	ATENCAO BASICA	-	-	-
1721.33.13.00	MEDIA E ALTA COMPLEX. AMBULATORIAL E HOSPITALAR	-	-	-
1721.33.14.00	VIGILANCIA EM SAUDE	-	-	-
1721.33.15.00	VIGILANCIA SANITARIA	-	-	-
1721.33.34.00	ASSISTENCIA FARMACEUTICA FEDERAL	-	-	-
1721.33.35.00	GESTAO DO SUS	-	-	-
1721.34.00.00	TRANSF. DE RECUR. DO FUNDO NAC. DE ASSIST. SOCIAL - FNAS	-	-	-
1721.35.00.00	TRANSF. DE RECUR. DO FUNDO NAC. DO DESENV. DA EDUC. - FNDE	-	-	-
1721.35.01.00	TRANSFERENCIAS DO SALARIO-EDUCACAO	-	-	-
1721.35.02.00	PROG. DINH. DIRETO NA ESCOLA-PDDE	-	-	-
1721.35.03.00	PROG. NAC. DE ALIMENT. ESCOLAR - PNAE	-	-	-
1721.35.04.00	PROGRAMA NAC. DE APOIO AO TRANSPORTE DO ESCOLAR - PNATE	-	-	-
1721.35.09.00	PROG. NAC. DE ALIM. ESCOLAR P/ PRE-ESCOLA - PNPAP	-	-	-
1721.35.10.00	PROG. NAC. DE ALIM. ESCOLAR P/ CRECHE - PNAC	-	-	-
1721.35.11.00	PROG. NAC. DE ALIM. ESCOLAR P/ INDÍGENA - PNAI	-	-	-
1722.00.00.00	TRANSFERENCIAS DOS ESTADOS	-	-	-
1722.01.00.00	PARTICIPACAO NA RECEITA DOS ESTADOS	-	-	-
1722.01.01.00	COTA-PARTE DO ICMS	-	-	-
1722.01.02.00	COTA-PARTE DO IPVA	-	-	-
1722.01.04.00	COTA-PARTE DO IPI SOBRE EXPORTACAO	-	-	-
1722.01.13.00	COTA-PARTE DA CONTRIB. DE INTERV. NO DOMINIO ECONOMICO - CIDE	-	-	-
1722.22.00.00	TRANSFERENCIA DA COTA-PARTE DA COMPENSACAO FINANCEIRA (25%)	-	-	-
1722.22.30.00	ROYALTIES DA PETROBRAS - LEI 7990/89, ART. 9	-	-	-
1722.33.00.00	TRANSF. DE RECUR. DO ESTADO P/ PROG. DE SAUDE - REPAS. FUNDO A FUNDO	-	-	-
1722.33.34.00	PROGRAMA DE ASSISTENCIA FARMACEUTICA BASICA ESTADUAL	-	-	-
1724.00.00.00	TRANSFERENCIAS MULTIGOVERNAMENTAIS	-	-	-
1724.01.00.00	TRANSFERENCIAS DE RECURSOS DO FUNDEB	-	-	-
1724.01.01.00	CONTRIBUICOES AO FUNDEB	-	-	-
1724.01.02.00	EXCESSO FUNDEB	-	-	-
1724.02.00.00	TRANSF. DE RECURSOS DA COMP. DA UNIAO AO FUNDEB	-	-	-
1760.00.00.00	TRANSFERENCIAS DE CONVENIOS	-	-	-
1761.00.00.00	TRANSFERENCIA DE CONVENIOS DA UNIAO	-	-	-
1761.02.00.00	CONVENIOS DEST. AOS PROGRAMAS DE EDUCACAO	-	-	-
1761.02.01.00	CONV. MIN. EDUC. N. 858.005/2007- FNDE/MEC- PROJÓVEM	-	-	-
1761.02.02.00	CONV. MIN. EDUC. N. 866.083/2007- FNDE/MEC- ED. INCLUSIVA	-	-	-
1761.99.00.00	OUTRAS TRANSF. DE CONVENIOS DA UNIAO	-	-	-
1761.99.01.00	CONV. MIN. DA JUSTICA N. 140/2007- SENASP/MJ/SEMSIN	-	-	-
1761.99.20.00	CONV. MIN. ESPORTES N. 465/2007 - SEGUNDO TEMPO	-	-	-
1761.99.23.00	CONV. MIN. TRAB. Nº112/2006- MTE/SPPE/CODEFAT/SEMDEL	-	-	-
1761.99.28.00	CONV. MIN. M. AMB. N. 0003/2007- MMA/SBF/SEMMA	-	-	-
1900.00.00.00	OUTRAS RECEITAS CORRENTES	-	-	-
1910.00.00.00	MULTAS E JUROS DE MORA	-	-	-
1911.00.00.00	MULTA E JUROS DE MORA DOS TRIBUTOS	-	-	-
1918.99.00.00	OUTRAS MULTAS E JUROS DE MORA	-	-	-
1919.00.00.00	MULTAS DE OUTRAS ORIGENS	-	-	-
1919.15.00.00	MULTAS PREVISTAS NA LEGISLAÇÃO DE TRÂNSITO	-	-	-
1919.28.00.00	MULTAS DECOR. DA OPER. DO TRANSP. ROD. DE PASSAG. E CARGAS	-	-	-
1919.99.00.00	OUTRAS MULTAS	-	-	-
1920.00.00.00	INDENIZACOES E RESTITUICOES	-	-	-
1930.00.00.00	RECEITA DA DIVIDA ATIVA	-	-	-
1931.00.00.00	RECEITA DA DIVIDA ATIVA TRIBUTARIA	-	-	-
1990.00.00.00	RECEITAS DIVERSAS	-	-	-
1990.99.00.00	OUTRAS RECEITAS	-	-	-
1990.99.01.00	FMDMA - LEI	-	-	-
1990.99.02.00	RECEITA DE PRECO DO D.O.M.	-	-	-
1990.99.03.00	FEIRAS E MERCADOS	-	-	-
1990.99.04.00	ENTRADA DE EXPEDIENTE	-	-	-
1990.99.05.00	RECEITA DE CEMITERIOS	-	-	-
1990.99.07.00	DEMAIS RECEITAS	-	-	-
1990.99.08.00	RECEITA DE DOACOES	-	-	-
1990.99.09.00	RECEITA DE USO DE BEM PUBLICO	-	-	-
1990.99.11.00	VENDAS DE EDITAIS DE LICITAÇÃO	-	-	-
1990.99.12.00	RECEITA DE RESGATE DE ANIMAIS	-	-	-
1990.99.14.00	MANUTENCAO DO PARQUE PONTE DOS BILHARES	-	-	-
1990.99.99.00	DEMAIS RECEITAS	-	-	-
2000.00.00.00	RECEITAS DE CAPITAL	-	-	-
2100.00.00.00	OPERACOES DE CREDITO	-	-	-
2110.00.00.00	OPERACOES DE CREDITO INTERNAS	-	-	-
2114.00.00.00	OPERAÇÕES DE CRÉDITO INTERNAS - CONTRATUAIS	-	-	-



2114.03.02.00	PROGRAMA SANEAMENTO PARA TODOS-MINDU/SEMOSBH	-		
2114.05.00.00	OPERAÇÕES DE CRÉDITO INTERNAS PARA PROG. DE MODERNIZ. DA ADM. PÚBLICA	-		
2114.05.01.00	PNAFM - PROG.NAC.APOIO A GESTAO ADM. FISC. MUNIC.	-		
2114.99.00.00	OUTRAS OPERAÇÕES DE CRÉDITO INTERNAS - CONTRATUAIS	-		
2114.99.04.00	COMPLEXO VIÁRIO/SEMOSBH - BNDS	-		
2120.00.00.00	OPERACOES DE CREDITO EXTERNAS	-		
2123.00.00.00	OPERACOES DE CREDITO EXTERNAS - CONTRATUAIS	-		
2123.99.00.00	OUTRAS OPERACOES DE CREDITO EXTERNAS - CONTRATUAIS	-		
2123.99.01.00	PROURBIS - PROG.DE DES.URB. E INC.SÓCIO-AMB.DE MANAUS	-		
2123.99.02.00	PRÓ-MANAUS - CAF/SEMOSBH	-		
2200.00.00.00	ALIENACAO DE BENS	-		
2210.00.00.00	ALIENACAO DE BENS MOVEIS	-		
2220.00.00.00	ALIENACAO DE BENS IMOVEIS	-		
2400.00.00.00	TRANSFERENCIAS DE CAPITAL	-		
2470.00.00.00	TRANSFERENCIAS DE CONVENIOS	-		
2471.00.00.00	TRANSFERENCIAS DE CONVENIOS DA UNIAO	-		
2471.01.00.00	TRANSF. DE CONVENIO DA UNIAO PARA O SUS	-		
2471.01.02.00	CONV. N. 1651 - CASA DE SAUDE DA MULHER	-		
2471.99.00.00	OUTRAS TRANSFERENCIAS DE CONVENIO DA UNIAO	-		
2471.99.01.00	CONV. MIN. CIDADES Nº 192.785-24/06 - UNID. HAB. - BURITIS I	-		
2471.99.13.00	CONV. MIN. CIDADES Nº 0174.847-21/05 - IMTU	-		
2471.99.21.00	CONV. MIN. JUST. Nº140/07- SENASP/MJ/SEMSIN	-		
2471.99.24.00	CONV. MIN. CIDADES Nº 192.786-38/06 - UNID. HAB. -REG. ASSENT.	-		
2471.99.25.00	CONV. MIN. CIDADES Nº 218.698-31/07 - UNID. HAB. - TARUMÁ	-		
2471.99.26.00	CONV. MIN. TRAB. Nº112/2006- MTE/SPPE/CODEFAT/SEMDEL	-		
2472.00.00.00	TRANSFERENCIA DE CONVENIOS DO ESTADO	-		
2472.99.00.00	OUTRAS TRANSFERENCIAS DE CONVENIO DOS ESTADOS	-		
2472.99.01.00	CONV. Nº 010/2007 - ESTADO DO AMAZONAS/GPI/IMTU	-		
9000.00.00.00	DEDUCOES DA RECEITA CORRENTE	-		
9700.00.00.00	DEDUCOES DAS TRANSFERENCIAS CORRENTES	-		
9720.00.00.00	DEDUCOES DAS TRANSFERENCIAS INTERGOVERNAMENTAIS	-		
9721.00.00.00	DEDUCOES DAS TRANSFERENCIAS DA UNIAO	-		
9721.01.00.00	DEDUCAO DE RECEITA PARA A FORMACAO DO FUNDEB - TRANSF. DA UNIAO	-		
9721.01.02.00	DEDUCAO DE RECEITA PARA FORMACAO DO FUNDEB (FPM)	-		
9721.01.05.00	DEDUCAO DE RECEITA PARA FORMACAO DO FUNDEB (IPTR)	-		
9722.00.00.00	DEDUCAO DAS TRANSFERENCIAS DOS ESTADOS	-		
9722.01.00.00	DEDUCAO DE RECEITA - TRANSFERENCIAS DOS ESTADOS	-		
9722.01.01.00	DEDUCAO DE RECEITA PARA FORMACAO DO FUNDEB (ICMS)	-		
9722.01.02.00	DEDUCAO DE RECEITA PARA FORMACAO DO FUNDEB (IPVA)	-		
9722.01.04.00	DEDUCAO DE RECEITA PARA FORMACAO DO FUNDEB (IPI - EXPORTAÇÃO)	-		
9919.15.00.00	DEDUCAO DE RECEITA DO FUNSET	-		
		Total	200.000	

Considerando que o Orçamento do(a) FUNDAÇÃO MUNICIPAL DE TURISMO é de R\$ 9.796.000. O total de R\$ 9.596.000 refere-se a transferências do Município.

**ORÇAMENTO 2009**

PROGRAMA DE TRABALHO

ÓRGÃO: 580201 - FUNDAÇÃO MUNICIPAL DE TURISMO

R\$ 1,00

CÓDIGO	ESPECIFICAÇÃO	PROJETO	ATIVIDADE	OPERAÇÕES ESPECIAIS	CONTINGÊNCIA
23.122.4002.4086	FOLHA DE PESSOAL DA MANAUSTUR EFETUAR O PAGAMENTO DAS DESPESAS DE NATUREZA SALARIAL E OUTRAS TAIS COMO: INDENIZAÇÕES E RESTITUIÇÕES TRABALHISTAS, DECISÕES E SENTENÇAS JUDICIAIS (PRECATÓRIOS), DIÁRIAS, AUXÍLIO-TRANSPORTE.		3.192.000		
23.122.4002.4087	SUPRIMENTO DE MATERIAIS DA MANAUSTUR AQUISIÇÃO DE MATERIAIS E EQUIPAMENTOS PARA ATENDER ÀS NECESSIDADES DO BOM FUNCIONAMENTO DO ÓRGÃO.		390.000		
23.122.4002.4088	MANUTENÇÃO ADMINISTRATIVA DA MANAUSTUR CONTRATAR SERVIÇOS DE MANUTENÇÃO NECESSÁRIOS AO BOM DESEMPENHO DO ÓRGÃO.		1.055.000		
23.695.1053.4023	PROMOÇÃO TURÍSTICA DE MANAUS PROMOVER, PARTICIPAR E APOIAR EVENTOS LOCAIS (REVEILLON, ARTE DA CIDADE, PROCISSÃO FLUVIAL DE SÃO PEDRO, ETC), REGIONAIS, NACIONAIS E INTERNACIONAIS ( WORKSHOPS, SEMINÁRIOS, FEIRAS, ETC.); REALIZAR AÇÕES PROMOCIONAIS DO TURISMO E CAMPANHAS TURÍSTICAS INTERNAS E EXTERNAS, COM ÊNFASE NA CAMPANHA DE SENSIBILIZAÇÃO CONTRA O TURISMO SEXUAL; DIVULGAR E APOIAR MEIOS DE COMUNICAÇÃO DE INTERESSE TURÍSTICO, VISANDO DIVULGAR O PRODUTO TURÍSTICO MANAUS.		770.000		
23.695.1053.4024	DESENVOLVIMENTO DA INFRA-ESTRUTURA TURÍSTICA DE MANAUS PROMOVER A QUALIFICAÇÃO DOS EQUIPAMENTOS E SERVIÇOS TURÍSTICOS DO MUNICÍPIO - PROJETO MANAUS QUALITUR, ATRAVÉS DE PROJETOS DE VALORIZAÇÃO E DIVULGAÇÃO DA INFRA-ESTRUTURA TURÍSTICA DO MUNICÍPIO.		350.000		
23.695.1053.4026	DESENVOLVIMENTO E MANUTENÇÃO DOS ESPAÇOS TURÍSTICOS MANTER OS ESPAÇOS TURÍSTICOS DE RESPONSABILIDADE DA MANAUSTUR, ADQUIRINDO O MATERIAL PERMANENTE OU DE CONSUMO NECESSÁRIO AO BOM FUNCIONAMENTO E UTILIZAÇÃO DESSES ESPAÇOS PÚBLICOS.		280.000		
23.695.1053.4091	SINALIZAÇÃO DOS ESPAÇOS TURÍSTICOS SINALIZAR OS PRINCIPAIS ESPAÇOS PÚBLICOS DE REFERÊNCIA TURÍSTICA E CULTURAL DA CIDADE DE MANAUS.		100.000		
23.695.1053.4121	REALIZAÇÃO DE EVENTOS FESTIVOS E CULTURAIS REALIZAR E PROMOVER OS EVENTOS "BOI MANAUS" E "ARRAIAL DA CIDADE", VISANDO DAR VISIBILIDADE AO PRODUTO MANAUS.		2.670.000		
28.846.5001.5096	ENCARGOS ESPECIAIS DA MANAUSTUR PAGAMENTO DE CONTRIBUIÇÕES REFERENTE ÀS DESPESAS COM INSS, FGTS, MANAUSMED, MANAUSPREV, OBRIGAÇÕES TRIBUTÁRIAS E CONTRIBUTIVAS, INCLUSIVE PARCELAMENTOS, EXCETUANDO-SE AQUELAS QUE NÃO INCIDEM SOBRE A FOLHA DE PESSOAL.			989.000	
TOTAL GERAL				9.796.000	

580201 FUNDAÇÃO MUNICIPAL DE TURISMO		2009	
2622 DETALHAMENTO ORÇAMENTÁRIO POR ESPERA		R\$ 1,00	
ESPERA			
PROGRAMA	FU SPU T	PESSOAL E JUROS E ENCARGOS DA DÍVIDA	OUTRAS DESPESAS CORRENTES
		INVESTIMENTO	INVERSOES FINANCEIRAS
		AMORTIZACAO DA DÍVIDA	TOTAL
<b>FISCAL</b>			
1053 PROGRAMA DE DESENVOLVIMENTO DO TURISMO			
4023 PROMOÇÃO TURÍSTICA DE MANAUS	23 695 A		770.000
4024 DESENVOLVIMENTO DA INFRA-ESTRUTURA TURÍSTICA DE MANAUS	23 695 A		350.000
4026 DESENVOLVIMENTO E MANUTENÇÃO DOS ESPAÇOS TURÍSTICOS	23 695 A		280.000
4091 SINALIZAÇÃO DOS ESPAÇOS TURÍSTICOS	23 695 A		100.000
4121 REALIZAÇÃO DE EVENTOS FESTIVOS E CULTURAIS	23 695 A		2.670.000
4002 PROGRAMA DE GESTÃO ADMINISTRATIVA			
4086 POLHA DE PESSOAL DA MANAUSTUR	23 122 A	3.192.000	
4087 SUPRIMENTO DE MATERIAIS DA MANAUSTUR	23 122 A		200.000
4088 MANUTENÇÃO ADMINISTRATIVA DA MANAUSTUR	23 122 A		1.055.000
TOTAL GERAL DA ESPERA		3.192.000	5.425.000
<b>SECURIDADE</b>			
5001 PROGRAMA COM ENCARGOS ESPECIAIS			
5096 ENCARGOS ESPECIAIS DA MANAUSTUR	28 846 E	957.000	32.000
TOTAL GERAL DA ESPERA		957.000	32.000
TOTAL GERAL DA UNIDADE		4.149.000	5.457.000
FU - FUNCAO			
SPU - SUBFUNCAO			
T - TIPO DA ACOO: P - PROJETO			
A - ATIVIDADE			
E - OPERACOES ESPECIAIS			
O - OUTRAS ACOES			

## FUNDAÇÃO ESCOLA DE SERVIÇO PÚBLICO MUNICIPAL



Prefeitura de Manaus

Lei Orçamentária Anual - LOA 2009

2634 - Tabela de Órgãos - Atribuições e Legislação

## Órgão

## 590201 FUNDAÇÃO ESCOLA DE SERVIÇO PÚBLICO MUNICIPAL

## Atribuições:

- Efetuar cursos regulares de Administração Pública;
- Proporcionar o treinamento, aperfeiçoamento e reciclagem dos servidores em todas as áreas requeridas pela Administração Municipal;
- Realizar concursos e seleções;
- Firmar convênios com instituições especializadas;
- Apoiar e promover a formação de mão-de-obra para o setor de turismo;
- Outros que a Lei estabelecer.

## Legislação:

Lei Municipal nº 979, de 29.05.06.

## ORGANOGRAMA DA FUNDAÇÃO ESCOLA DE SERVIÇO PÚBLICO MUNICIPAL – FESPM

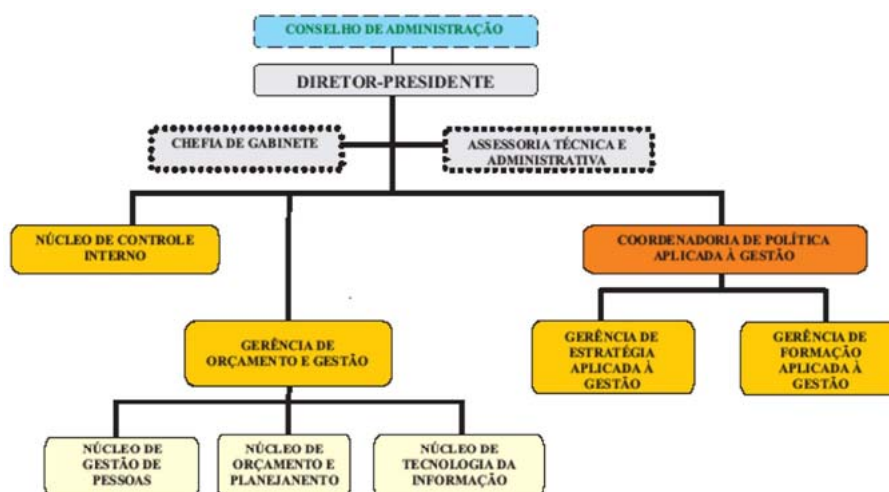

ORÇAMENTO 2009  
PROGRAMA DE TRABALHO  
ÓRGÃO: 590201 - FUNDAÇÃO ESCOLA DE SERVIÇO PÚBLICO MUNICIPAL

R\$ 1,00

CÓDIGO	ESPECIFICAÇÃO	PROJETO	ATIVIDADE	OPERACOES ESPECIAIS	CONTINGENCIA
04.122.4002.4116	MANUTENÇÃO ADMINISTRATIVA DA FESPM EFETUAR CONTRATAÇÃO DE SERVIÇOS ESPECIALIZADOS DE PESSOA FÍSICA OU JURÍDICA, NECESSÁRIOS AO BOM FUNCIONAMENTO DAS ATIVIDADES DA ESCOLA.		304.000		

**ORÇAMENTO 2009**  
**PROGRAMA DE TRABALHO**  
**ÓRGÃO: 590201 - FUNDAÇÃO ESCOLA DE SERVIÇO PÚBLICO MUNICIPAL**

R\$ 1,00

CÓDIGO	ESPECIFICAÇÃO	PROJETO	ATIVIDADE	OPERAÇÕES ESPECIAIS	CONTINGÊNCIA
04.122.4002.4117	SUPRIMENTO DE MATERIAIS DA FESPM ADQUIRIR MATERIAIS DE CONSUMO E PERMANENTE E EFETUAR CONTRATAÇÃO DE SERVIÇOS ESPECIALIZADOS DE PESSOA FÍSICA OU JURÍDICA, NECESSÁRIOS AO BOM FUNCIONAMENTO DAS ATIVIDADES DA ESCOLA.		36.000		
04.122.4002.4118	FOLHA DE PESSOAL DA FESPM EFETUAR PAGAMENTO DAS DESPESAS COM PESSOAL, TAIS COMO: SALÁRIOS, INDENIZAÇÕES E RESTITUIÇÕES TRABALHISTAS, SENTENÇAS JUDICIAIS (PRECATÓRIOS), DIÁRIAS, AUXÍLIO-TRANSPORTE E DEMAIS ENCARGOS PATRONAIS.		1.060.000		
04.128.4037.4128	VALORIZAÇÃO, QUALIFICAÇÃO E APERFEIÇOAMENTO PROFISSIONAL DO SERVIDOR ELABORAR PROJETO DE FORTALECIMENTO DA GESTÃO ORGANIZACIONAL, INOVAÇÃO DE TECNOLOGIAS DE GESTÃO, QUALIDADE DE VIDA NO TRABALHO, PÓS-GRADUAÇÃO, PUBLICAÇÃO E EDIÇÕES MULTIMÍDIA.		100.000		
28.846.5001.5097	ENCARGOS ESPECIAIS DA FESPM PAGAR CONTRIBUIÇÕES REFERENTE ÀS DESPESAS COM INSS, FGTS, MANAUSMED, MANAUSPREV, OBRIGAÇÕES TRIBUTÁRIAS E CONTRIBUTIVAS, INCLUSIVE PARCELAMENTOS, EXCETUANDO-SE AQUELAS QUE NÃO INCIDEM SOBRE A FOLHA DE PESSOAL.			188.000	
<b>TOTAL GERAL</b>					<b>1.688.000</b>

590201 FUNDAÇÃO ESCOLA DE SERVIÇO PÚBLICO MUNICIPAL									
2622 DETALHAMENTO ORÇAMENTÁRIO POR ESFERA									
ESFERA									
PROGRAMA	FU	SFU	T	GRUPOS					
				PESSOAL E JUROS E ENCARGOS	OUTRAS DESPESAS	INVESTIMENTO	INVERSOES	AMORTIZACAO	TOTAL
				ENCARGOS	DA DÍVIDA	CORRENTES	FINANCEIRAS	DA DÍVIDA	
FISCAL									
4002 PROGRAMA DE GESTÃO ADMINISTRATIVA									
4116 MANUTENÇÃO ADMINISTRATIVA DA FESPM		04	122	A		304.000			304.000
4117 SUPRIMENTO DE MATERIAIS DA FESPM		04	122	A		18.000	18.000		36.000
4118 FOLHA DE PESSOAL DA FESPM		04	122	A	1.060.000				1.060.000
4037 PROMOVER A FORMAÇÃO DO PROFISSIONAL SERVIDOR									
4128 VALORIZAÇÃO, QUALIFICAÇÃO E APERFEIÇOAMENTO PROFISSIONAL DO SERVIDOR		04	128	A		100.000			100.000
<b>TOTAL GERAL DA ESFERA</b>					1.060.000	422.000	18.000		1.500.000
SECURIDADE									
5001 PROGRAMA COM ENCARGOS ESPECIAIS									
5097 ENCARGOS ESPECIAIS DA FESPM		28	846	E	188.000				188.000
<b>TOTAL GERAL DA ESFERA</b>					188.000				188.000
<b>TOTAL GERAL DA UNIDADE</b>					1.248.000	422.000	18.000		1.688.000
FU - FUNÇÃO									
SFU - SUBFUNÇÃO									
T - TIPO DA AÇÃO: P - PROJETO									
A - ATIVIDADE									
E - OPERAÇÕES ESPECIAIS									
O - OUTRAS AÇÕES									

## RESERVA DE CONTINGÊNCIA



Prefeitura de Manaus

Lei Orçamentária Anual - LOA 2009

2634 - Tabela de Órgãos - Atribuições e Legislação

Órgão

### 990000 RESERVA DE CONTINGÊNCIA

#### Atribuições:

- Utilizar montante, definido com base na Receita Corrente Líquida, destinado a atender passivos contingentes, outros riscos fiscais imprevistos e recursos para abertura de créditos adicionais.

#### Legislação:

Portaria nº42, de 14.04.99 do Ministério do Orçamento e Gestão;  
 Lei Complementar nº 101, de 04.05.00;  
 Portaria Interministerial nº163, de 04.05.01.

**ORÇAMENTO 2009**  
**PROGRAMA DE TRABALHO**  
**ÓRGÃO: 990000 - RESERVA DE CONTINGÊNCIA**

R\$ 1,00

CÓDIGO	ESPECIFICAÇÃO	PROJETO	ATIVIDADE	OPERAÇÕES ESPECIAIS	CONTINGÊNCIA
99.999.9999.9990	RESERVA DE CONTINGENCIA PARA RISCOS FISCAIS IMPREVISTOS ATENDER DESPESAS COM RISCOS FISCAIS IMPREVISTOS				9.460.000
99.999.9999.9991	RESERVA DE CONTINGENCIA PARA ATENDIMENTO DE PASSIVOS CONTINGENTES ATENDER DESPESAS COM PASSIVOS CONTINGENTES				8.940.000
<b>TOTAL GERAL</b>					<b>18.400.000</b>

990000 RESERVA DE CONTINGÊNCIA										2009
2622 DETALHAMENTO ORÇAMENTARIO POR ESFERA										R\$ 1,00
-----										
ESFERA	PROGRAMA	FU	SFU	T	PESSOAL E JUROS E ENCARGOS DA DIVIDA	OUTRAS DESPESAS CORRENTES	GRUPOS INVESTIMENTO	INTERESSES FINANCEIRAS	AMORTIZACAO DA DIVIDA	TOTAL
-----										
FISCAL										
9999 RESERVA DE CONTINGENCIA										
9990	RESERVA DE CONTINGENCIA PARA RISCOS FISCAIS IMPREVISTOS									
			99	999	O					9.460.000
9991	RESERVA DE CONTINGENCIA PARA ATENDIMENTO DE PASSIVOS CONTINGENTES									
			99	999	O					8.940.000
TOTAL GERAL DA ESFERA										18.400.000
-----										
TOTAL GERAL DA UNIDADE										18.400.000
-----										
FU	- FUNCAO									
SFU	- SUBFUNCAO									
T	- TIPO DA ACAO: P - PROJETO									
	A - ATIVIDADE									
	E - OPERACOES ESPECIAIS									
	O - OUTRAS ACOES									

## ELABORAÇÃO

**Prefeito de Manaus**  
SERAFFIM FERNANDES CORRÊA

### Órgãos e Entidades Municipais

Câmara Municipal de Manaus

### Coordenação

Secretário Municipal de Planejamento e Administração  
SANDRO BREVAL SANTIAGO

Subsecretário Municipal de Planejamento  
ALDEMIR MENDONÇA DE FREITAS

### Equipe Técnica

Alba Tatiana de Souza Gonçalves  
Ana Lúcia Nascente da Silva Abraham  
Caroline de Oliveira Lemos  
Dayane Taynar Menezes da Silva  
Elisângela Mota Pereira  
Jan Rinaldo Queiroz de Sousa  
Joel Domingos Mendes  
Kleiton da Silva Romão  
Laura Jane Takahashi Monteiro

Lourival Litaiff Praia  
Luzanira Lima Araújo  
Marco Aurélio da Silva Sevalho  
Maria Dulcimar Monteiro da Silva  
Mauro Gomes dos Santos  
Mônica Prestes Rodrigues  
Neila Souza da Silva  
Raimundo Zildomar B. Menezes  
Ramayana Assunção Menezes

## DIÁRIO OFICIAL DO MUNICÍPIO DE MANAUS

Coordenação: Ricardo Norihiro Iwamoto

Gerência: Edmaria Frazão Lima

### Equipe Técnica de Edição e Diagramação

Audrei Márcio Drumond Mitouso Coelho  
Carlos Eduardo Ferreira da Silva  
Jacob Melo Brasil  
Mário Roberto Buzaglo Pinto  
Mauro Melo Ribeiro  
Stephanie Grazielle Souza Albertino  
Telma Angela Pires Torres

### Equipe Gráfica

Carlos Lopes da Silva  
Marcus Vinícius Bonfim Brito  
Ricardo Nildo Souza da Silva

**PREFEITURA DE MANAUS****PREFEITO: SERAFIM FERNANDES CORRÊA****END: Av. Brasil, nº 2971 – Compensa 1 – CEP 69.035-110****FONE: (92) 3672 1505/1506 FAX: (092) 3671 8774****VICE-PREFEITO: JOSÉ MÁRIO FROTA MOREIRA****END: Av. Brasil, nº 2971 – Compensa 1 – CEP 69.035-110****FONE: (92) 3672 1752/1516****ADMINISTRAÇÃO DIRETA****CONTROLADORIA GERAL DO MUNICÍPIO - CGM****CONTROLADOR GERAL: JORGE ALBERTO SOUTO LOUREIRO****END: Av. Brasil, nº 2971 – Compensa 1 – CEP 69.035-110****FONE: (092) 3672-1614/1613 FAX: 3625-4065****GABINETE CIVIL****SECRETÁRIO-CHEFE: ROBERTO AUGUSTO RODRIGUES CAMPAINHA****END: Av. Brasil, nº 2971 – Compensa 1 – CEP 69.035-110****FONE: (92) 3672-1523 FAX: 3672-7337****OUIDORIA GERAL DO MUNICÍPIO - OGM****OUIDOR GERAL: ADALGISO RODRIGUES SANTANA****END: Av. Brasil, nº 2971 – Compensa 1 – CEP 69.035-110****FONE: (92) 3672-1523 FAX: 3672-7337****PROCURADORIA GERAL DO MUNICÍPIO - PGM****PROCURADOR GERAL: ANANIAS RIBEIRO DE OLIVEIRA JÚNIOR****END: Av. Brasil, nº 2971 – Compensa 1 – CEP 69.035-110****FONE: (92) 3672-1614/1613 FAX: 3625-4065****SECRETARIA MUNICIPAL DE COMUNICAÇÃO - SEMCOM****SECRETÁRIO: JOSÉ CLÁUDIO MARTINS BARBOSA****END: Av. Brasil, nº 2971 – Compensa 1 – CEP 69.035-110****FONE: (92) 3672-1542/1546/1543 FAX: 3625-2799****SECRETARIA MUNICIPAL DE CIÊNCIA E TECNOLOGIA E INFORMÁTICA - SEMCTI****SECRETÁRIO: EUDO DE LIMA ASSIS JÚNIOR****END: rua Emílio Moreira, Nº 1479 – Praça 14 de Janeiro****FONE: (92) 3131-1300 FAX: 3131-1327****SECRETARIA MUNICIPAL DE FINANÇAS PÚBLICAS - SEMEF****SECRETÁRIO: ONILDO ELIAS DE CASTRO LIMA****END: Av. Brasil, nº 2971 – Compensa 1 – CEP 69.035-110****FONE: (92) 3672-1529/1588/1601 FAX: 3672-1739****SECRETARIA MUNICIPAL DE GOVERNO - SEMGOV****SECRETÁRIO: MARCUS LUIZ BARROSO BARROS****END: rua São Luís, 416, 5º andar – Adrianópolis – CEP: 69057-250****FONE: (92) 3215-6339 FAX: 3215-6339****SECRETARIA MUNICIPAL DE PLANEJAMENTO E ADMINISTRAÇÃO - SEMPLAD****SECRETÁRIO: SANDRO BREVAL SANTIAGO****END: rua São Luís, nº 416 – Adrianópolis – CEP: 69057-250****FONE: (92) 3215-4028****SECRETARIA MUNICIPAL DE SEGURANÇA INSTITUCIONAL - SEMSIN****SECRETÁRIO: NILSON SOARES CARDOSO JÚNIOR****END: Av. Brasil, nº 2971 – Compensa 1 – CEP 69.035-110****FONE: (92) 3672-1527 FAX: 3675-0811****SECRETARIA MUNICIPAL DE AGRICULTURA E ABASTECIMENTO - SEMAGA****SECRETÁRIO: FÁBIO HENRIQUE DOS SANTOS ALBUQUERQUE****END: Av. Carvalho Passes Andrade, 140 – São Francisco – CEP 69.079-270****FONE: (92) 3663-6344/6492/6346 FAX: 3663-6350****SECRETARIA MUNICIPAL DE ASSISTÊNCIA SOCIAL E CIDADANIA - SEMASAC****SECRETÁRIO: JOAQUIM DE LUCENA GOMES****END: Av. André, s/nº – Centro – CEP 69.025-010****FONE: (92) 3635-4859/4040 FAX: 3635-4660****SECRETARIA MUNICIPAL DE CULTURA - SEMC****SECRETÁRIA: LUCIA CORDEIRO PEREIRA****END: rua Rio Javari, 68 – Nº S. das Graças****FONE: (92) 3233-9493 FAX: (092) 3234-0540****SECRETARIA MUNICIPAL DE DEFESA CIVIL - SEMDEC****SECRETÁRIO: ALEXANDRE DIAS BARBOSA****END: Av. Brasil, nº 2971 – Compensa 1 – CEP 69.035-110****FONE: (92) 3672-1510/1511 FAX: 3625-1640****SECRETARIA MUNICIPAL DE DESENVOLVIMENTO ECONÔMICO LOCAL - SEMDEL****SECRETÁRIO: MILSON PASCHOALINO****END: C.S.U. Av. Perimetral, nº 22 – C.ori. Castelo Branco – Parque Dez – CEP 69.055-400****FONE: (92) 3642-5691/3282/2876 FAX: 3642-2876****SECRETARIA MUNICIPAL DE DESENVOLVIMENTO URBANO - SEMDURB****SECRETÁRIO: CRISTIANE REGINA MELO SOTTO MAYOR****END: Av. Brasil, 2971 – Compensa 1 – CEP 69.035-110****(anexo ao prédio da Prefeitura Municipal de Manaus)****FONE: (92) 3672-1658/1648/1664 FAX: (092) 3673-7969****SECRETARIA MUNICIPAL DE DIREITOS HUMANOS - SEMDIH****SECRETÁRIO: FRANCISCO JORGE RIBEIRO GUIMARÃES****END: rua 24 de maio, 399 – Centro – CEP 69.100-050****FONE: (92) 3633-5148 FAX: 3221-4288****SECRETARIA MUNICIPAL DE EDUCAÇÃO - SEMED****SECRETÁRIA: KÁTIA DE ARAÚJO LIMA VALLINA****END: Av. Recife, nº 2549 – Parque Dez de Novembro****FONE: (92) 3643-6910/6911/6900 FAX: 3642-6911****SECRETARIA MUNICIPAL DE ESPORTES E LAZER – SEMESP****SECRETÁRIO: SOTARO PIO SUWA****END: rua Alameda Cosme Ferreira, s/nº – Mini Vila Olímpica – Coroadó****FONE/FAX: (092) 3248-8706/9394/dir. 3644-4212 FAX: 3638-8715****SECRETARIA MUNICIPAL DE LIMPEZA URBANA – SEMULSP****SECRETÁRIO: PAULO RICARDO ROCHA FARIAS****END: Av. Brasil, 1335 – Compensa****FONE: (92) 3625-2787/1670/2424 FAX: 3625-2787****SECRETARIA MUNICIPAL DE MEIO AMBIENTE - SEMMA****SECRETÁRIA: LUCIANA MONTENEGRO VALENTE****END: Av. André Araújo, 1500 – Aleixo****FONE: (92) 3642-1010/1030/1833 FAX: 3642-1030/1833****SECRETARIA MUNICIPAL DE OBRAS, SERVIÇOS BÁSICOS E HABITAÇÃO – SEMOSBH****SECRETÁRIO: PAULO RICARDO ROCHA FARIAS****END: rua Gabriel Gonçalves, s/nº – Aleixo – CEP 69060-010****FONE: (92) 3236-1845 Dir. 3642-3227/7143 FAX: 3236-3929****SECRETARIA MUNICIPAL DE SAÚDE – SEMSA****SECRETÁRIO: MANOEL JESUS PINHEIRO COELHO****END: rua Recife, s/nº – Parque 10 – CEP 69057-002****FONE: (92) 3642-6756/6723/6372 FAX: 3642-5875****SECRETARIA ESPECIAL DE LOGÍSTICA INTERNA****SORAYA MARIA RAFAEL OLIVEIRA****END: Av. Brasil, nº 2971 – Compensa 1 – CEP 69.035-110****FONE: (92) 3672-1503 FAX: 3671-8774****SECRETÁRIO ESPECIAL DE ARTICULAÇÃO POLÍTICA****FERNANDO HUBER PICAÇO DE OLIVEIRA JÚNIOR****END: Av. Brasil, nº 2971 – Compensa 1 – CEP 69.035-110****FONE: (92) 3672-1580****SECRETÁRIO ESPECIAL DE ARTICULAÇÃO INSTITUCIONAL****END: Av. Brasil, nº 2971 – Compensa 1 – CEP 70.710-902****FONE: (92) 3672-1681 FONE/FAX: (092) 3672-1683****SECRETÁRIO ESPECIAL****EDUARDO MOTA CASTELO****END: rua São Luís, nº 416 – Adrianópolis – CEP: 69057-250****FONE: (92) 3215-6320****SECRETÁRIO ESPECIAL****MIGUEL CAPOBIANGO NETO****END: Av. Brasil, nº 2971 – Compensa 1 – CEP 70.710-902****FONE: (92) 3672 1505/1506****ADMINISTRAÇÃO INDIRETA****FUNDAÇÃO DR. THOMAS****PRESIDENTE: LÚCIA MARIA DA SILVA RAMOS****END: rua Recife, Nº 1511 – Adrianópolis – CEP 69.057-000****FONE: (92) 3236-0071/0728 FAX: 3634-0045****FUNDAÇÃO MUNICIPAL DE TURISMO - MANAUSTUR****DIRETORA-PRESIDENTE: DEUZANIRA LIMA DOS SANTOS****END: Av. 7 de Setembro, 384 – Centro – CEP 69.005-140****FONE: (92) 3215-3474/3463 FAX: (092) 3215-3470****FUNDO ÚNICO DE PREVIDÊNCIA DO MUNICÍPIO DE MANAUS - MANAUSPREV****DIRETOR-PRESIDENTE: SANDRO BREVAL SANTIAGO****END: rua Rio Jutai nº 527 – Nossa Senhora das Graças – CEP 69.053-020****FONE: (92) 3186-8000 FAX: 3186-8086****INSTITUTO MUNICIPAL DE PLANEJAMENTO URBANO - IMPLURB****DIRETOR-PRESIDENTE: CLAUDEMIR JOSÉ ANDRADE****END: rua São Luís, 416, 2º andar – Adrianópolis – CEP 69.057-250****FONE: (92) 3215-3349/3032 FAX: (092) 3215-3033****INSTITUTO MUNICIPAL DE TRÂNSITO - IMTRANS****DIRETOR-PRESIDENTE: MARCO ANTÔNIO SILVEIRA****END: rua João Alfredo, 355 – São Geraldo – CEP 69.053-270****FONE: (92) 2129-3800 FAX: (092) 2129-3812****INSTITUTO MUNICIPAL DE TRANSPORTES URBANOS - IMTU****DIRETOR-PRESIDENTE: WALDIR DA SILVA FRAZÃO****END: rua Recife, 2838 – TERMINAL RODOVIÁRIO - Flores – CEP 69.050 – 030****FONE: (092) 3643-5500****SERVIÇO DE ASSISTÊNCIA À SAÚDE DOS SERVIDORES PÚBLICOS****DO MUNICÍPIO DE MANAUS - MANAUSMED****DIRETORA EXECUTIVA: GINA CARLA SARKIS ROMEIRO****END: rua: Stênio Neves, nº 104 – V 8 Parque 10 – CEP 69.057-360****FONE: (92) 2125-4900 FAX: (092) 2125-4901/2125-4912****FUNDAÇÃO ESCOLA DE SERVIÇO PÚBLICO MUNICIPAL - FESPM****DIRETORA-PRESIDENTE: RITA SUELY BACURI DE QUEIROZ****END: rua Maciel, nº 307 – Adrianópolis – CEP 69057-010****FONE: (92) 3215-4665/3215-4666 – FAX: (92) 3233-4198****Diário Oficial do  
Município de Manaus****CRIADO MEDIANTE O ARTIGO Nº 129 DA LEI ORGÂNICA  
DO MUNICÍPIO DE MANAUS  
PRIMEIRA EDIÇÃO EM 03.04.2000****Prefeitura de Manaus****Secretaria Municipal de Planejamento e Administração****Diagramação e Impressão****Diário Oficial do Município de Manaus****Rua São Luís, 416 – Adrianópolis****CEP 69057-250****Manaus - Amazonas****TELEFONE: (92) 3215-6366****FAX: (92) 3215-6380****www.manaus.am.gov.br****e-mail: dom@pmm.am.gov.br**