

Diário Oficial



DO MUNICÍPIO DE MANAUS

Manaus, segunda-feira, 28 de dezembro de 2009.

Ano X, Edição 2354 - R\$ 10,00

Poder Executivo – Edição Extra

LEI ORÇAMENTÁRIA ANUAL – LOA 2010

LEI Nº 1.398, DE 28 DE DEZEMBRO DE 2009

ESTIMA a Receita e **FIXA** a Despesa do Município de Manaus para o exercício financeiro de 2010.

O **PREFEITO MUNICIPAL DE MANAUS**, usando das atribuições que lhe são conferidas pelo artigo 80, inciso IV da Lei Orgânica do Município de Manaus.

FAÇO SABER que o Poder Legislativo decretou e eu sanciono a seguinte,

L E I :

Art. 1º Esta Lei estima a receita e fixa a despesa do Município de Manaus para o exercício financeiro de 2010, nos termos do § 3º do art. 147 da Lei Orgânica do Município de Manaus e das diretrizes orçamentárias estabelecidas na **Lei Municipal nº 1.355/2009**, compreendendo os orçamentos fiscal e da seguridade social referentes aos Poderes do Município de Manaus, seus fundos, órgãos e entidades da Administração Pública Municipal Direta e Indireta, inclusive fundações instituídas e mantidas pelo Poder Público.

Art. 2º A receita orçamentária total estimada nos orçamentos fiscal e da seguridade social é **R\$ 2.248.297.000,00** (dois bilhões duzentos e quarenta e oito milhões e duzentos e noventa e sete mil reais), conforme os quadros I e IV, anexos integrantes desta Lei, sendo especificadas por categoria econômica e origem.

Art. 3º A despesa orçamentária total fixada nos orçamentos fiscal e da seguridade social é de **R\$ 2.248.297.000,00** (dois bilhões duzentos e quarenta e oito milhões e duzentos e noventa e sete mil reais), conforme os quadros II, III e IV, anexos integrantes desta Lei.

Art. 4º Integram a esta Lei os seguintes anexos:

I – Quadro I – receita orçamentária por categoria econômica e origem;

II – Quadro II – despesa orçamentária por funções de governo;

III – Quadro III – despesa orçamentária por órgãos, entidades e fundos constituídos nesta Lei como unidades orçamentárias;

IV – Quadro IV – resumo das receitas e despesas por órgãos, entidades e fundos;

V – Quadro V – resumo das transferências financeiras por órgãos, entidades e fundos constituídos nesta Lei como unidades orçamentárias.

Art. 5º O Poder Executivo fica autorizado a abrir créditos adicionais suplementares nos limites e condições estabelecidos nos artigos 45 e 46 da Lei Municipal nº 1.355/2009.

Art. 6º O Poder Executivo fica autorizado a promover as alterações de programação orçamentária do quadro de detalhamento de despesa das Unidades Gestoras de que trata o inciso II do art. 45 da Lei nº 1.355/2009, observando-se as condições estabelecidas nos §§ 2º e 3º desse artigo.

Art. 7º Os órgãos, entidades e fundos integrantes do Orçamento Fiscal e da Seguridade Social poderão utilizar o instrumento da descentralização de créditos orçamentários para otimizar a execução de suas programações de trabalho, observando-se as disposições do art. 48 da Lei nº 1.355/2009.

Art. 8º Acompanharão esta Lei os anexos exigidos pela legislação vigente.

Art. 9º Esta Lei entra em vigor a partir de 1º de janeiro de 2010.

Manaus, 28 de dezembro de 2009.

AMAZONINO ARMANDO MENDES
Prefeito Municipal de Manaus

JOÃO COELHO BRAGA
Secretário-Chefe do Gabinete Civil

QUADRO I - RECEITA ORÇAMENTÁRIA POR CATEGORIA E FONTE

ESPECIFICAÇÃO	VALOR - R\$
1. RECEITAS CORRENTES	2.167.120.000
Receita Tributária	523.786.000
Receita de Contribuições	52.020.000
Receita Patrimonial	16.113.000
Receita de Serviços	1.000
Transferências Correntes	1.511.094.000
Outras Receitas Correntes	64.106.000
2. RECEITAS DE CAPITAL	278.138.000
Operações de Crédito Internas e Externas	214.120.000
Alienação de Bens	16.000
Amortização de Empréstimos	9.000.000
Transferências de Capital	55.002.000
Outras Receitas de Capital	-
TOTAL DAS RECEITAS (1. + 2.)	2.445.258.000
(-) Deduções da Receita Corrente	196.961.000
TOTAL GERAL DAS RECEITAS	2.248.297.000

QUADRO II - DESPESA POR FUNÇÕES DE GOVERNO

ESPECIFICAÇÃO	VALOR - R\$		
FUNÇÕES DE GOVERNO	ADM. DIRETA	ADM. INDIRETA	TOTAL
01 - Legislativa	73.365.000	-	73.365.000
03 - Essencial à Justiça	15.770.000	-	15.770.000
04 - Administração	249.460.000	2.608.000	252.068.000
05 - Defesa Nacional	122.000	-	122.000
06 - Segurança Pública	15.679.000	-	15.679.000
08 - Assistência Social	79.034.000	9.113.000	88.147.000
10 - Saúde	431.067.000	-	431.067.000
11 - Trabalho	28.064.000	-	28.064.000
12 - Educação	539.667.000	-	539.667.000
13 - Cultura	-	8.598.000	8.598.000
14 - Direitos de Cidadania	100.000	-	100.000
15 - Urbanismo	397.074.000	56.722.000	453.796.000
16 - Habitação	44.233.000	-	44.233.000
17 - Saneamento	107.610.000	-	107.610.000
18 - Gestão Ambiental	11.218.000	-	11.218.000
19 - Ciência e Tecnologia	15.153.000	-	15.153.000
20 - Agricultura	16.208.000	-	16.208.000
23 - Comércio e Serviços	1.230.000	8.400.000	9.630.000
27 - Desporto e Lazer	9.404.000	-	9.404.000
28 - Encargos Especiais	105.200.000	445.000	105.645.000
99 - Reserva de Contingência	22.753.000	-	22.753.000
TOTAL GERAL DAS DESPESAS	2.162.411.000	85.886.000	2.248.297.000

QUADRO III - DESPESAS POR ÓRGÃOS, ENTIDADES E FUNDOS

ESPECIFICAÇÃO	VALOR - R\$
PODER LEGISLATIVO	73.365.000
Câmara Municipal de Manaus	73.365.000
PODER EXECUTIVO	2.152.179.000
ADMINISTRAÇÃO DIRETA	2.066.293.000
Gabinete Civil	13.962.000
Gabinete do Vice-Prefeito	3.300.000
Procuradoria Geral do Município	31.163.000
Secretaria Municipal de Administração	28.915.000
Gabinete Militar	15.801.000
Secretaria Municipal de Finanças e Controle Interno	92.450.000
Secretaria Municipal de Educação	539.647.000
Secretaria Municipal de Comunicação	20.878.000
Secretaria Municipal do Trabalho e Desenvolvimento Social	13.064.000
Fundo Municipal de Saúde	431.067.000
Secretaria Municipal de Infraestrutura	311.238.000
Programa de Desenvolvimento Urbano e Inclusão Sócio-Ambiental de Manaus ⁽¹⁾	39.383.000
Fundo Municipal de Habitação - FMH	44.233.000
Secretaria Municipal de Meio Ambiente e Sustentabilidade	10.528.000
Fundo Municipal de Desenvolvimento e Meio Ambiente	690.000
Secretaria Municipal de Governo	3.105.000
Secretaria Municipal de Produção e Abastecimento	17.438.000
Secretaria Municipal de Assuntos Federativos	3.000.000
Secretaria Municipal de Desporto, Lazer e Juventude	9.404.000
Recursos Supervisionados pela SEMPLAD	83.850.000
Recursos Supervisionados pela SEMEF	90.200.000
Secretaria Municipal de Assistência Social e Direitos Humanos	70.510.000
Fundo Municipal de Assistência Social	6.728.000
Fundo Municipal dos Direitos da Criança e do Adolescente	1.816.000
Fundo Municipal de Direitos Humanos - FMDH	40.000
Fundo Municipal de Apoio à Pessoa com Deficiência	40.000
Secretaria Municipal de Limpeza Urbana e Serviços Públicos	153.670.000
Secretaria Municipal de Projetos Especiais e Gestão Tecnológica	15.173.000
Fundo Municipal de Fomento a Micro e Pequena Empresa	15.000.000
ADMINISTRAÇÃO INDIRETA	85.886.000
Fundação de Apoio ao Idoso Doutor Thomas	9.113.000
Instituto Municipal de Trânsito e Transporte Urbano	45.318.000
Instituto Municipal de Planejamento Urbano	11.714.000
Fundo Municipal de Desenvolvimento Urbano	135.000
Fundação Municipal de Cultura e Turismo	16.548.000
Fundo Municipal de Preservação do Patrimônio Histórico e Cultural	50.000
Fundo Municipal de Cultura	400.000
Fundação Escola de Serviço Público Municipal	2.608.000
RESERVA DE CONTINGÊNCIA	22.753.000
TOTAL GERAL DAS DESPESAS	2.248.297.000

(1) - Apenas Unidade Orçamentária não representando um órgão, entidade ou fundo.

QUADRO IV - RESUMO DAS RECEITAS E DESPESAS POR ÓRGÃOS

ÓRGÃOS, ENTIDADES E FUNDOS	RECEITAS - R\$	DESPESAS - R\$
Câmara Municipal de Manaus	-	73.365.000
Gabinete Civil	-	13.962.000
Gabinete do Vice-Prefeito	-	3.300.000
Procuradoria Geral do Município	-	31.163.000
Secretaria Municipal de Administração	-	28.915.000
Gabinete Militar	-	15.801.000
Secretaria Municipal de Finanças e Controle Interno	2.024.526.000	92.450.000
Secretaria Municipal de Educação	-	539.647.000
Secretaria Municipal de Comunicação	-	20.878.000
Secretaria Municipal do Trabalho e Desenvolvimento Social	-	13.064.000
Fundo Municipal de Saúde	131.740.000	431.067.000
Secretaria Municipal de Infraestrutura	-	311.238.000
Programa de Desenvolvimento Urbano e Inclusão Sócio-Ambiental de Manaus ⁽¹⁾	-	39.383.000
Fundo Municipal de Habitação - FMH	39.537.000	44.233.000
Secretaria Municipal de Meio Ambiente	-	10.528.000
Fundo Municipal de Desenvolvimento e Meio Ambiente	390.000	690.000
Secretaria Municipal de Governo	-	3.105.000
Secretaria Municipal de Produção e Abastecimento	-	17.438.000
Secretaria Municipal de Assuntos Federativos	-	3.000.000
Secretaria Municipal de Desporto, Lazer e Juventude	-	9.404.000
Recursos Supervisionados pela SEMPLAD	-	83.850.000
Recursos Supervisionados pela SEMEF	-	90.200.000
Secretaria Municipal de Assistência Social e Direitos Humanos	-	70.510.000
Fundo Municipal de Assistência Social	6.293.000	6.728.000
Fundo Municipal dos Direitos da Criança e do Adolescente	1.766.000	1.816.000
Fundo Municipal de Direitos Humanos - FMDH	-	40.000
Fundo Municipal de Apoio à Pessoa com Deficiência	-	40.000
Secretaria Municipal de Limpeza Urbana e Serviços Públicos	-	153.670.000
Secretaria Municipal de Projetos Especiais e Gestão Tecnológica	-	15.173.000
Fundo Municipal de Fomento a Micro e Pequena Empresa	15.000.000	15.000.000
Fundação de Apoio ao Idoso Doutor Thomas	40.000	9.113.000
Instituto Municipal de Trânsito e Transporte Urbano	27.799.000	45.318.000
Instituto Municipal de Planejamento Urbano	523.000	11.714.000
Fundo Municipal de Desenvolvimento Urbano	135.000	135.000
Fundação Municipal de Cultura e Turismo	548.000	16.548.000
Fundo Municipal de Preservação do Patrimônio Histórico e Cultural	-	50.000
Fundo Municipal de Cultura	-	400.000
Fundação Escola de Serviço Público Municipal	-	2.608.000
Reserva de Contingência	-	22.753.000
TOTAL GERAL	2.248.297.000	2.248.297.000

1 - Trata-se apenas de Unidade Orçamentária

QUADRO V - RESUMO DAS TRANSFERÊNCIAS FINANCEIRAS POR ÓRGÃOS

R\$

ÓRGÃOS, ENTIDADES E FUNDOS	Interferências Ativas	Interferências Passivas
Câmara Municipal de Manaus	73.365.000	-
Secretaria Municipal de Finanças e Controle Interno	-	435.094.000
Fundo Municipal dos Direitos da Criança e do Adolescente	50.000	-
Fundo Municipal de Direitos Humanos - FMDH	40.000	-
Fundo Municipal de Apoio à Pessoa com Deficiência	40.000	-
Fundo Municipal de Fomento a Micro e Pequena Empresa	-	-
Fundo Municipal de Saúde	299.327.000	-
Fundo Municipal de Cultura	400.000	-
Fundo Municipal de Habitação - FMH	4.696.000	-
Fundo Municipal de Desenvolvimento e Meio Ambiente	300.000	-
Fundo Municipal de Assistência Social	435.000	-
Fundação de Apoio ao Idoso Doutor Thomas	9.073.000	-
Instituto Municipal de Trânsito e Transporte Urbano	17.519.000	-
Instituto Municipal de Planejamento Urbano	11.191.000	-
Fundo Municipal de Desenvolvimento Urbano	-	-
Fundo Municipal de Preservação do Patrimônio Histórico e Cultural	50.000	-
Fundação Municipal de Cultura e Turismo	16.000.000	-
Fundação Escola de Serviço Público Municipal	2.608.000	-
TOTAL GERAL	435.094.000	435.094.000

QUADROS DEMONSTRATIVOS

DEMONSTRATIVO DA RECEITA E DESPESA SEGUNDO AS CATEGORIAS ECONÔMICAS
ADMINISTRAÇÃO DIRETA E INDIRETA – CONSOLIDADO/2010

R\$

RECEITA	R\$	R\$	DESPESA	R\$	R\$
RECEITAS CORRENTES			DESPESAS CORRENTES		
RECEITA DE TRIBUTÁRIA	523.786.000		PESSOAL E ENCARGOS SOCIAIS	951.547.560	
RECEITA DE CONTRIBUIÇÕES	52.020.000		JUROS E ENCARGOS DA DÍVIDA	13.056.000	
RECEITA PATRIMONIAL	16.113.000		OUTRAS DESPESAS CORRENTES	756.592.680	1.721.196.240
RECEITAS DE SERVIÇOS	1.000				-
TRANSFERÊNCIAS CORRENTES	1.315.268.000		SUPERÁVIT		248.962.760
OUTRAS RECEITAS CORRENTES	62.971.000	1.970.159.000			
TOTAL		1.970.159.000	TOTAL		1.970.159.000
SUPERÁVIT DO ORÇAMENTO CORRENTE		248.962.760			
RECEITAS DE CAPITAL			DESPESAS DE CAPITAL		
OPERAÇÕES DE CRÉDITO	214.120.000		INVESTIMENTOS	460.477.760	
ALIENAÇÃO DE BENS	16.000		INVERSÕES FINANCEIRAS	13.499.000	
TRANSFERÊNCIAS DE CAPITAL	55.002.000		AMORTIZAÇÃO DA DÍVIDA	30.371.000	504.347.760
OUTRAS RECEITAS	9.000.000	278.138.000			
TOTAL		527.100.760	TOTAL		504.347.760
			RESERVA DE CONTIGÊNCIA		22.753.000

RESUMO

ESPECIFICAÇÃO	R\$	%	ESPECIFICAÇÃO	R\$	%
RECEITAS CORRENTES	1.970.159.000	87,63%	DESPESAS CORRENTES	1.721.196.240	76,56%
RECEITAS DE CAPITAL	278.138.000	12,37%	DESPESAS DE CAPITAL	504.347.760	22,43%
TOTAL	2.248.297.000	100,00%	RESERVA DE CONTIGÊNCIA	22.753.000	1,01%
			TOTAL	2.248.297.000	100,00%

EVOLUÇÃO DA RECEITA DA PREFEITURA DE MANAUS

ESPECIFICAÇÃO	VALORES EM R\$					
	ARRECADADA			2009		PREVISTA 2010
	2006*	2007	2008	Arrecadada até junho	Projetada até Dezembro	
RECEITAS CORRENTES	1.328.997.488	1.563.913.745	1.798.816.019	857.643.413	1.864.624.000	1.970.159.000
RECEITA TRIBUTÁRIA	341.096.920	409.192.406	439.955.656	225.569.411	462.148.000	523.787.000
RECEITA DE CONTRIBUIÇÕES	39.665.625	43.117.555	51.763.389	18.939.431	50.305.000	52.020.000
RECEITA PATRIMONIAL	14.362.932	20.194.970	14.414.134	8.512.472	15.473.000	16.113.000
RECEITAS DE SERVIÇOS	3.906.505	6.968.492	5.041.632	384	1.000	1.000
TRANSFERÊNCIAS CORRENTES	875.474.767	1.033.188.552	1.231.008.426	581.341.713	1.269.891.000	1.315.267.000
OUTRAS RECEITAS CORRENTES	54.490.739	51.251.770	56.632.781	23.280.002	66.806.000	62.971.000
RECEITAS DE CAPITAL	15.396.036	14.900.784	76.594.579	41.462.863	253.865.000	278.138.000
OPERAÇÕES DE CRÉDITO	13.148.588	722.857	56.222.869	40.540.713	190.397.000	214.120.000
ALIENAÇÃO DE BENS	47.448	533.218	695.461	5.741	15.000	16.000
AMORTIZAÇÕES DE EMPRÉSTIMOS	-	-	-	-	-	9.000.000
TRANSFERÊNCIAS DE CAPITAL	2.200.000	13.644.709	19.676.248	916.409	63.453.000	55.002.000
OUTRAS RECEITAS	-	-	-	-	-	-
TOTAL	1.344.393.523	1.578.814.529	1.875.410.597	899.106.276	2.118.489.000	2.248.297.000

* Excluídas as receitas do IMPAS, MANAUSPREV e MANAUSMED.

DEMONSTRATIVO DA EVOLUÇÃO DA DESPESA DA PREFEITURA DE MANAUS

ESPECIFICAÇÃO	VALORES EM R\$					
	REALIZADA			2009		FIXADA 2010
	2006	2007	2008	Liquidada até junho	Projetada Até dezembro*	
DESPESAS CORRENTES	1.272.486.522	1.437.010.919	1.764.625.191	714.098.509	1.808.551.373	1.721.196.240
Pessoal e Encargos Sociais	802.505.345	751.910.447	920.959.975	443.872.769	952.510.854	951.547.560
Juros e Encargos da Dívida	10.505.041	10.982.353	8.911.970	5.404.224	12.517.872	13.056.000
Outras Despesas Correntes	459.476.136	674.118.120	834.753.246	264.821.515	843.522.647	756.592.680
DESPESAS DE CAPITAL	134.309.690	140.393.487	130.260.462	30.685.696	469.955.256	504.347.760
Investimentos	123.046.460	123.931.204	111.260.772	23.377.027	442.648.776	460.477.760
Inversões Financeiras	-	480.000	775.209	-	4.540.000	13.499.000
Amortização da Dívida	11.263.230	15.982.283	18.224.481	7.308.670	22.766.480	30.371.000
RESERVA DE CONTINGÊNCIA	-	-	-	13.030.875	-	22.753.000
TOTAL	1.406.796.212	1.577.404.406	1.894.885.654	757.815.080	2.278.506.629	2.248.297.000

Fonte: Balanço Geral do Município/Siafem2009/Sicof2010.

(*) Estão incluídos na projeção para 2009: R\$ 61.990.744,33 de Saldos de Exercícios Anteriores, R\$ 298.722.545,97 de Operação de Crédito e R\$ 74.007.781,94 proveniente de Convênios que estão inseridos no orçamento 2009.

DEMONSTRATIVO DA DESPESA COM PESSOAL EM RELAÇÃO À RECEITA CORRENTE LÍQUIDA
ESTIMATIVA PARA O EXERCÍCIO DE 2010

RGF - ANEXO I (LRF, art. 55, inciso I, alínea "a")

R\$ 1,00

DESPESAS DE PESSOAL		DESPESAS EXECUTADAS (Últimos 12 Meses)*			
		LIQUIDADADA ATÉ JUNHO DE 2009	% da Despesa s/ RCL	FIXADA NA LOA 2010	% da Despesa s/ RCL
PODER EXECUTIVO					
DESPESA BRUTA COM PESSOAL (I)		885.758.829		889.855.560	
Pessoal Ativo		885.010.593		889.105.560	
Pensionistas (*)		748.236		750.000	
Outras despesas de pessoal decorrentes de contratos de terceirização (§ 1º do art. 18 da LRF)				-	
DESPESAS NÃO COMPUTADAS (§ 1º do art. 19 da LRF) (II)		36.226.080		21.966.000	
Indenizações por Demissão e Incentivos à Demissão Voluntária		1.672.083		691.000	
Decorrentes de Decisão Judicial		351.839		4.405.000	
Despesas de Exercícios Anteriores		34.202.158		16.870.000	
Inativos com Recursos Vinculados				-	
DESPESA LÍQUIDA COM PESSOAL (III) = (II - I)		849.532.749	46,54	867.889.560	44,03
PODER LEGISLATIVO					
DESPESA BRUTA COM PESSOAL (IV)		56.413.876		61.692.000	
Pessoal Ativo		56.308.063		61.580.000	
Pessoal Inativo e Pensionistas		105.813		112.000	
Outras despesas de pessoal decorrentes de contratos de terceirização (§ 1º do art. 18 da LRF)					
DESPESAS NÃO COMPUTADAS (§ 1º do art. 19 da LRF) (V)		3.836.767		1.360.000	
Indenizações por Demissão e Incentivos à Demissão Voluntária		435.068		50.000	
Decorrentes de Decisão Judicial		5.716		40.000	
Despesas de Exercícios Anteriores		3.395.983		1.270.000	
Inativos com Recursos Vinculados		-		-	
DESPESA LÍQUIDA COM PESSOAL (VI) = (IV - V)		52.577.109	2,88	60.332.000	3,06
APURAÇÃO DO CUMPRIMENTO DO LIMITE LEGAL					
RECEITA CORRENTE LÍQUIDA - RCL		1.825.263.264		1.971.294.000	
LIMITE PRUDENCIAL (1)	EXECUTIVO	936.360.055	51,30%	1.011.273.822	51,30%
	LEGISLATIVO	104.040.006	5,70%	112.363.758	5,70%
LIMITE MÁXIMO (2)	EXECUTIVO	985.642.163	54%	1.064.498.760	54%
	LEGISLATIVO	109.515.796	6%	118.277.640	6%

FONTE: BALANCETEG E BALANCETE /SIAFEM 2008/2009 e SICOF2010.

(1) e (2)-Limites definidos, respectivamente, no parágrafo único do art. 22 e no inciso III do artigo 20 da Lei Complementar nº101/2000.

Lei Orçamentária Anual - LOA 2010
DEMONSTRATIVO DA DESPESA POR ÓRGÃO E FUNÇÃO - CONSOLIDADO

R\$

ÓRGÃOS	01 LEGISLATIVA	03 ESSENCIAL À JUSTIÇA	04 ADMINISTRAÇÃO	05 DEFESA NACIONAL	06 SEGURANÇA PÚBLICA	08 ASSISTÊNCIA SOCIAL	10 SAÚDE	11 TRABALHO	12 EDUCAÇÃO	13 CULTURA	SUBTOTAL
Câmara Municipal de Manaus	73.365.000	-	-	-	-	-	-	-	-	-	73.365.000
Gabinete Civil	-	-	13.962.000	-	-	-	-	-	-	-	13.962.000
Gabinete do Vice-Prefeito	-	-	3.300.000	-	-	-	-	-	-	-	3.300.000
Procuradoria Geral do Município	-	15.770.000	-	-	-	-	-	-	-	-	15.770.000
Secretaria Municipal de Administração	-	-	28.915.000	-	-	-	-	-	-	-	28.915.000
Gabinete Militar	-	-	-	122.000	15.679.000	-	-	-	-	-	15.801.000
Secretaria Municipal Finanças e Controle Interno	-	-	92.450.000	-	-	-	-	-	-	-	92.450.000
Secretaria Municipal de Educação	-	-	-	-	-	-	-	-	539.647.000	-	539.647.000
Secretaria Municipal de Comunicação	-	-	20.878.000	-	-	-	-	-	-	-	20.878.000
Secretaria Municipal do Trabalho e Desenvolvimento Social	-	-	-	-	-	-	-	13.064.000	-	-	13.064.000
Fundo Municipal de Saúde	-	-	-	-	-	-	431.067.000	-	-	-	431.067.000
Secretaria Municipal de Infraestrutura	-	-	-	-	-	-	-	-	-	-	-
Proubis	-	-	-	-	-	-	-	-	-	-	-
Fundo Municipal de Habitação	-	-	-	-	-	-	-	-	-	-	-
Secretaria Municipal de Meio Ambiente e Sustentabilidade	-	-	-	-	-	-	-	-	-	-	-
Fundo Municipal para o Desenvolvimento e Meio Ambiente	-	-	-	-	-	-	-	-	-	-	-
Secretaria Municipal de Governo	-	-	3.105.000	-	-	-	-	-	-	-	3.105.000
Secretaria Municipal de Produção e Abastecimento	-	-	-	-	-	-	-	-	-	-	-
Secretaria Municipal de Assuntos Federativos	-	-	3.000.000	-	-	-	-	-	-	-	3.000.000
Secretaria Municipal de Desporto, Lazer e Juventude	-	-	-	-	-	-	-	-	-	-	-
Recursos Supervisionados pela SEMAD	-	-	83.850.000	-	-	-	-	-	-	-	83.850.000
Recursos Supervisionados pela SEMEF	-	-	-	-	-	-	-	-	-	-	-
Secretaria Municipal de Assistência Social e Direitos Humanos	-	-	-	-	-	70.490.000	-	-	-	-	70.490.000
Fundo Municipal de Assistência Social	-	-	-	-	-	6.728.000	-	-	-	-	6.728.000
Fundo Municipal dos Direitos da Criança e do Adolescente	-	-	-	-	-	1.816.000	-	-	-	-	1.816.000
Fundo Municipal dos Direitos Humanos	-	-	-	-	-	-	-	-	-	-	-
Fundo Municipal de Apoio à Pessoa com Deficiência	-	-	-	-	-	-	-	-	-	-	-
Secretaria Municipal de Limpeza e Serviços Públicos	-	-	-	-	-	-	-	-	-	-	-
Secretaria Municipal de Projetos Especiais e Gestão Tecnológica	-	-	-	-	-	-	-	-	20.000	-	20.000
Fundo Municipal de Fomento a Micro e Pequena Empresa	-	-	-	-	-	-	-	15.000.000	-	-	15.000.000
Fundação Doutor Thomas	-	-	-	-	-	9.113.000	-	-	-	-	9.113.000
Instituto Municipal de Trânsito e Transporte Urbano	-	-	-	-	-	-	-	-	-	-	-
Instituto Municipal de Planejamento Urbano	-	-	-	-	-	-	-	-	-	-	-
Fundo Municipal de Desenvolvimento Urbano	-	-	-	-	-	-	-	-	-	-	-
Fundação Municipal de Cultura e Turismo	-	-	-	-	-	-	-	-	-	8.148.000	8.148.000
Fundo Mun. de Preserv. do Patrim. Hist. e Cultural	-	-	-	-	-	-	-	-	-	50.000	50.000
Fundo Municipal de Cultura	-	-	-	-	-	-	-	-	-	400.000	400.000
Fundação Escola de Serviço Público Municipal	-	-	2.608.000	-	-	-	-	-	-	-	2.608.000
Reserva de Contingência	-	-	-	-	-	-	-	-	-	-	-
TOTAL GERAL	73.365.000	15.770.000	252.068.000	122.000	15.679.000	88.147.000	431.067.000	28.064.000	539.667.000	8.598.000	1.452.547.000

Lei Orçamentária Anual - LOA 2010
DEMONSTRATIVO DA DESPESA POR ÓRGÃO E FUNÇÃO - CONSOLIDADO

R\$

ÓRGÃOS	14 DIREIT. DA CIDADANIA	15 URBANISMO	16 HABITAÇÃO	17 SANEAM.	18 GESTÃO AMBIENT.	19 CIÊNCIA E TECNOL.	20 AGRICULT.	23 COMERC. E SERVIÇOS	27 DESPORTO E LAZER	28 ENCARGOS ESPECIAIS	99 RES. DE CONTING.	TOTAL GERAL
Câmara Municipal de Manaus	-	-	-	-	-	-	-	-	-	-	-	73.365.000
Gabinete Civil	-	-	-	-	-	-	-	-	-	-	-	13.962.000
Gabinete do Vice-Prefeito	-	-	-	-	-	-	-	-	-	-	-	3.300.000
Procuradoria Geral do Município	-	393.000	-	-	-	-	-	-	-	15.000.000	-	31.163.000
Secretaria Municipal de Administração	-	-	-	-	-	-	-	-	-	-	-	28.915.000
Gabinete Militar	-	-	-	-	-	-	-	-	-	-	-	15.801.000
Secretaria Municipal Finanças e Controle Interno	-	-	-	-	-	-	-	-	-	-	-	92.450.000
Secretaria Municipal de Educação	-	-	-	-	-	-	-	-	-	-	-	539.647.000
Secretaria Municipal de Comunicação	-	-	-	-	-	-	-	-	-	-	-	20.878.000
Secretaria Municipal do Trabalho e Desenvolvimento Social	-	-	-	-	-	-	-	-	-	-	-	13.064.000
Fundo Municipal de Saúde	-	-	-	-	-	-	-	-	-	-	-	431.067.000
Secretaria Municipal de Infraestrutura	-	203.628.000	-	107.610.000	-	-	-	-	-	-	-	311.238.000
Proubis	-	39.383.000	-	-	-	-	-	-	-	-	-	39.383.000
Fundo Municipal de Habitação	-	-	44.233.000	-	-	-	-	-	-	-	-	44.233.000
Secretaria Municipal de Meio Ambiente e Sustentabilidade	-	-	-	-	10.528.000	-	-	-	-	-	-	10.528.000
Fundo Municipal para o Desenvolvimento e Meio Ambiente	-	-	-	-	690.000	-	-	-	-	-	-	690.000
Secretaria Municipal de Governo	-	-	-	-	-	-	-	-	-	-	-	3.105.000
Secretaria Municipal de Produção e Abastecimento	-	-	-	-	-	-	16.208.000	1.230.000	-	-	-	17.438.000
Secretaria Municipal de Assuntos Federativos	-	-	-	-	-	-	-	-	-	-	-	3.000.000
Secretaria Municipal de Desporto, Lazer e Juventude	-	-	-	-	-	-	-	-	9.404.000	-	-	9.404.000
Recursos Supervisionados pela SEMAD	-	-	-	-	-	-	-	-	-	-	-	83.850.000
Recursos Supervisionados pela SEMEF	-	-	-	-	-	-	-	-	-	90.200.000	-	90.200.000
Secretaria Municipal de Assistência Social e Direitos Humanos	20.000	-	-	-	-	-	-	-	-	-	-	70.510.000
Fundo Municipal de Assistência Social	-	-	-	-	-	-	-	-	-	-	-	6.728.000
Fundo Municipal dos Direitos da Criança e do Adolescente	-	-	-	-	-	-	-	-	-	-	-	1.816.000
Fundo Municipal dos Direitos Humanos	40.000	-	-	-	-	-	-	-	-	-	-	40.000
Fundo Municipal de Apoio à Pessoa com Deficiência	40.000	-	-	-	-	-	-	-	-	-	-	40.000
Secretaria Municipal de Limpeza e Serviços Públicos	-	153.670.000	-	-	-	-	-	-	-	-	-	153.670.000
Secretaria Municipal de Projetos Especiais e Gestão Tecnológica	-	-	-	-	-	15.153.000	-	-	-	-	-	15.173.000
Fundo Municipal de Fomento a Micro e Pequena Empresa	-	-	-	-	-	-	-	-	-	-	-	15.000.000
Fundação Doutor Thomas	-	-	-	-	-	-	-	-	-	-	-	9.113.000
Instituto Municipal de Trânsito e Transporte Urbano	-	44.873.000	-	-	-	-	-	-	-	445.000	-	45.318.000
Instituto Municipal de Planejamento Urbano	-	11.714.000	-	-	-	-	-	-	-	-	-	11.714.000
Fundo Municipal de Desenvolvimento Urbano	-	135.000	-	-	-	-	-	-	-	-	-	135.000
Fundação Municipal de Cultura e Turismo	-	-	-	-	-	-	-	8.400.000	-	-	-	16.548.000
Fundo Mun. de Preserv. do Patrim. Hist. e Cultural	-	-	-	-	-	-	-	-	-	-	-	50.000
Fundo Municipal de Cultura	-	-	-	-	-	-	-	-	-	-	-	400.000
Fundação Escola de Serviço Público Municipal	-	-	-	-	-	-	-	-	-	-	-	2.608.000
Reserva de Contingência	-	-	-	-	-	-	-	-	-	-	22.753.000	22.753.000
TOTAL GERAL	100.000	453.796.000	44.233.000	107.610.000	11.218.000	15.153.000	16.208.000	9.630.000	9.404.000	105.645.000	22.753.000	2.248.297.000

DESPESA CONSOLIDADA POR FUNÇÃO

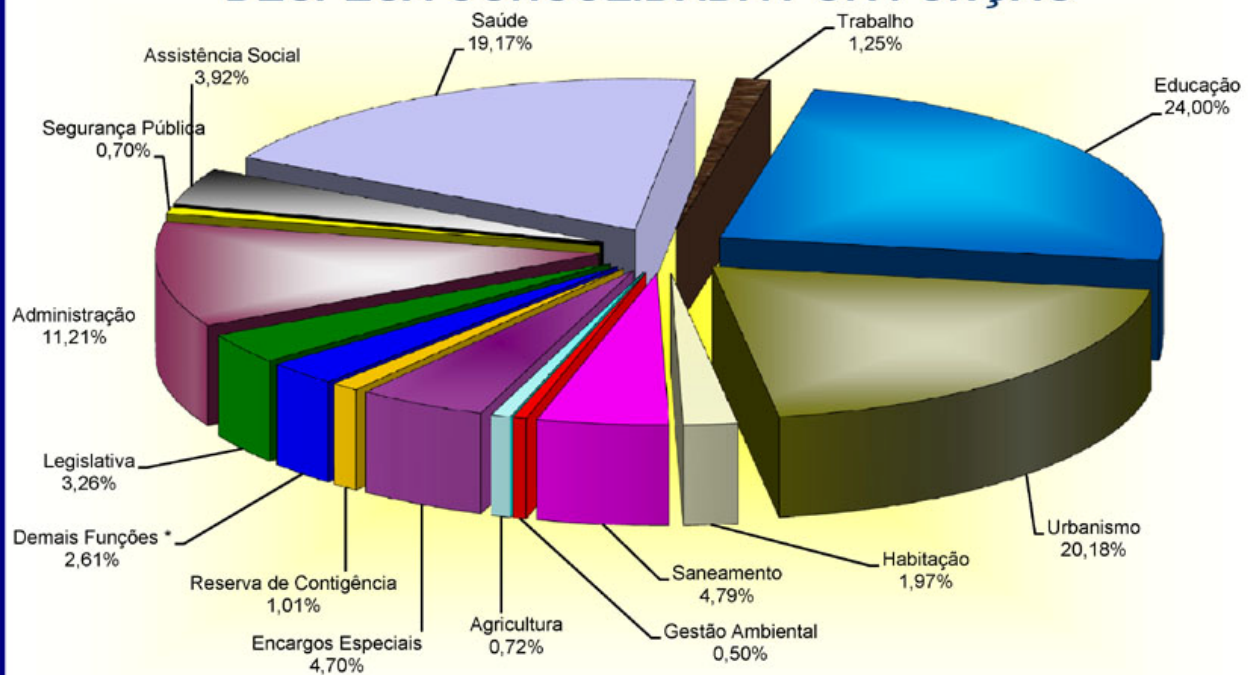

*Essencial à Justiça, Defesa Nacional, Cultura, Direitos da Cidadania, Ciência e Tecnologia, Comércio e Serviços e Desporto e Lazer.

Lei Orçamentária Anual - LOA 2010 DEMONSTRATIVO DA DESPESA POR ÓRGÃO E FUNÇÃO - ADMINISTRAÇÃO DIRETA

R\$

ADMINISTRAÇÃO DIRETA	01 LEGISLATIVA	03 ESSENCIAL À JUSTIÇA	04 ADMINISTRAÇÃO	05 DEFESA NACIONAL	06 SEGURANÇA PÚBLICA	08 ASSISTÊNCIA SOCIAL	09 PREVIDÊNCIA SOCIAL	10 SAÚDE	11 TRABALHO	12 EDUCAÇÃO	13 CULTURA	SUBTOTAL
Câmara Municipal de Manaus	73.365.000											73.365.000
Gabinete Civil			13.962.000									13.962.000
Gabinete do Vice-Prefeito			3.300.000									3.300.000
Procuradoria Geral do Município		15.770.000										15.770.000
Secretaria Municipal de Administração			28.915.000									28.915.000
Gabinete Militar				122.000	15.679.000							15.801.000
Secretaria Municipal Finanças e Controle Interno			92.450.000									92.450.000
Secretaria Municipal de Educação										539.647.000		539.647.000
Secretaria Municipal de Comunicação			20.878.000									20.878.000
Secretaria Municipal do Trabalho e Desenvolvimento Social									13.064.000			13.064.000
Fundo Municipal de Saúde								431.067.000				431.067.000
Secretaria Municipal de Infraestrutura												
Proubis												
Fundo Municipal de Habitação												
Secretaria Municipal de Meio Ambiente e Sustentabilidade												
Fundo Municipal para o Desenvolvimento e Meio Ambiente												
Secretaria Municipal de Governo			3.105.000									3.105.000
Secretaria Municipal de Produção e Abastecimento												
Secretaria Municipal de Assun los Federativos			3.000.000									3.000.000
Secretaria Municipal de Desporto, Lazer e Juventude												
Recursos Supervisionados pela SEMAD			83.850.000									83.850.000
Recursos Supervisionados pela SEMEF												
Secretaria Municipal de Assistência Social e Direitos Humanos						70.490.000						70.490.000
Fundo Municipal de Assistência Social						6.728.000						6.728.000
Fundo Municipal dos Direitos da Criança e do Adolescente						1.816.000						1.816.000
Fundo Municipal dos Direitos Humanos												
Fundo Municipal de Apoio à Pessoa com Deficiência												
Secretaria Municipal de Limpeza e Serviços Públicos												
Secretaria Municipal de Projetos Especiais e Gestão Tecnológica										20.000		20.000
Fundo Municipal de Fomento a Micro e Pequena Empresa									15.000.000			15.000.000
Reserva de Contingência												
SUB-TOTAL	73.365.000	15.770.000	249.460.000	122.000	15.679.000	79.034.000		431.067.000	28.064.000	539.667.000		1.432.228.000

Lei Orçamentária Anual - LOA 2010
DEMONSTRATIVO DA DESPESA POR ÓRGÃO E FUNÇÃO - ADMINISTRAÇÃO DIRETA

ADMINISTRAÇÃO DIRETA	14 DIREITOS DA CIDADANIA	15 URBANISMO	16 HABITAÇÃO	17 SANEAMENTO	18 GESTÃO AMBIENTAL	19 CIÊNCIA E TECNOLOGIA	20 AGRICULTURA	23 COMÉRCIO E SERVIÇOS	27 DESPORTO E LAZER	28 ENCARGOS ESPECIAIS	99 RESERVA DE CONTINGÊNCIA	TOTAL GERAL
Câmara Municipal de Manaus	-	-	-	-	-	-	-	-	-	-	-	73.365.000
Gabinete Civil	-	-	-	-	-	-	-	-	-	-	-	13.962.000
Gabinete do Vice-Prefeito	-	-	-	-	-	-	-	-	-	-	-	3.300.000
Procuradoria Geral do Município	-	393.000	-	-	-	-	-	-	-	15.000.000	-	31.163.000
Secretaria Municipal de Administração	-	-	-	-	-	-	-	-	-	-	-	28.915.000
Gabinete Militar	-	-	-	-	-	-	-	-	-	-	-	15.801.000
Secretaria Municipal Finanças e Controle Interno	-	-	-	-	-	-	-	-	-	-	-	92.450.000
Secretaria Municipal de Educação	-	-	-	-	-	-	-	-	-	-	-	539.647.000
Secretaria Municipal de Comunicação	-	-	-	-	-	-	-	-	-	-	-	20.878.000
Secretaria Municipal do Trabalho e Desenvolvimento Social	-	-	-	-	-	-	-	-	-	-	-	13.064.000
Fundo Municipal de Saúde	-	-	-	-	-	-	-	-	-	-	-	431.067.000
Secretaria Municipal de Infraestrutura	-	203.628.000	-	107.610.000	-	-	-	-	-	-	-	311.238.000
Proubis	-	39.383.000	-	-	-	-	-	-	-	-	-	39.383.000
Fundo Municipal de Habitação	-	-	44.233.000	-	-	-	-	-	-	-	-	44.233.000
Secretaria Municipal de Meio Ambiente e Sustentabilidade	-	-	-	-	10.528.000	-	-	-	-	-	-	10.528.000
Fundo Municipal para o Desenvolvimento e Meio Ambiente	-	-	-	-	690.000	-	-	-	-	-	-	690.000
Secretaria Municipal de Governo	-	-	-	-	-	-	-	-	-	-	-	3.105.000
Secretaria Municipal de Produção e Abastecimento	-	-	-	-	-	-	16.208.000	1.230.000	-	-	-	17.438.000
Secretaria Municipal de Assuntos Federativos	-	-	-	-	-	-	-	-	-	-	-	3.000.000
Secretaria Municipal de Desporto, Lazer e Juventude	-	-	-	-	-	-	-	-	9.404.000	-	-	9.404.000
Recursos Supervisionados pela SEMAD	-	-	-	-	-	-	-	-	-	-	-	83.850.000
Recursos Supervisionados pela SEMEF	-	-	-	-	-	-	-	-	-	90.200.000	-	90.200.000
Secretaria Municipal de Assistência Social e Direitos Humanos	20.000	-	-	-	-	-	-	-	-	-	-	70.510.000
Fundo Municipal de Assistência Social	-	-	-	-	-	-	-	-	-	-	-	6.728.000
Fundo Municipal dos Direitos da Criança e do Adolescente	-	-	-	-	-	-	-	-	-	-	-	1.816.000
Fundo Municipal dos Direitos Humanos	40.000	-	-	-	-	-	-	-	-	-	-	40.000
Fundo Municipal de Apoio à Pessoa com Deficiência	40.000	-	-	-	-	-	-	-	-	-	-	40.000
Secretaria Municipal de Limpeza e Serviços Públicos	-	153.670.000	-	-	-	-	-	-	-	-	-	153.670.000
Secretaria Municipal de Projetos Especiais e Gestão Tecnológica	-	-	-	-	-	15.153.000	-	-	-	-	-	15.173.000
Fundo Municipal de Fomento à Micro e Pequena Empresa	-	-	-	-	-	-	-	-	-	-	-	15.000.000
Reserva de Contingência	-	-	-	-	-	-	-	-	-	-	22.753.000	22.753.000
TOTAL	100.000	397.074.000	44.233.000	107.610.000	11.218.000	15.153.000	16.208.000	1.230.000	9.404.000	105.200.000	22.753.000	2.162.411.000

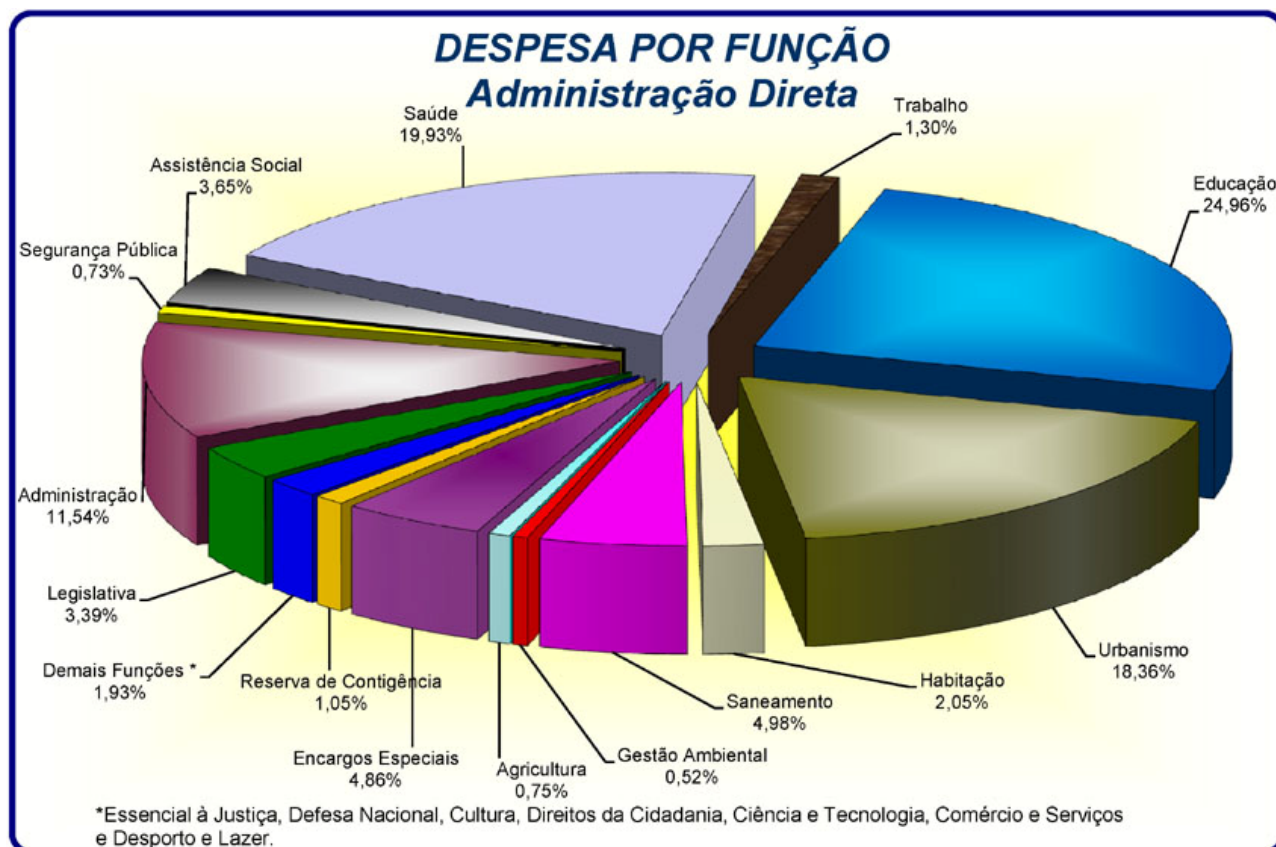

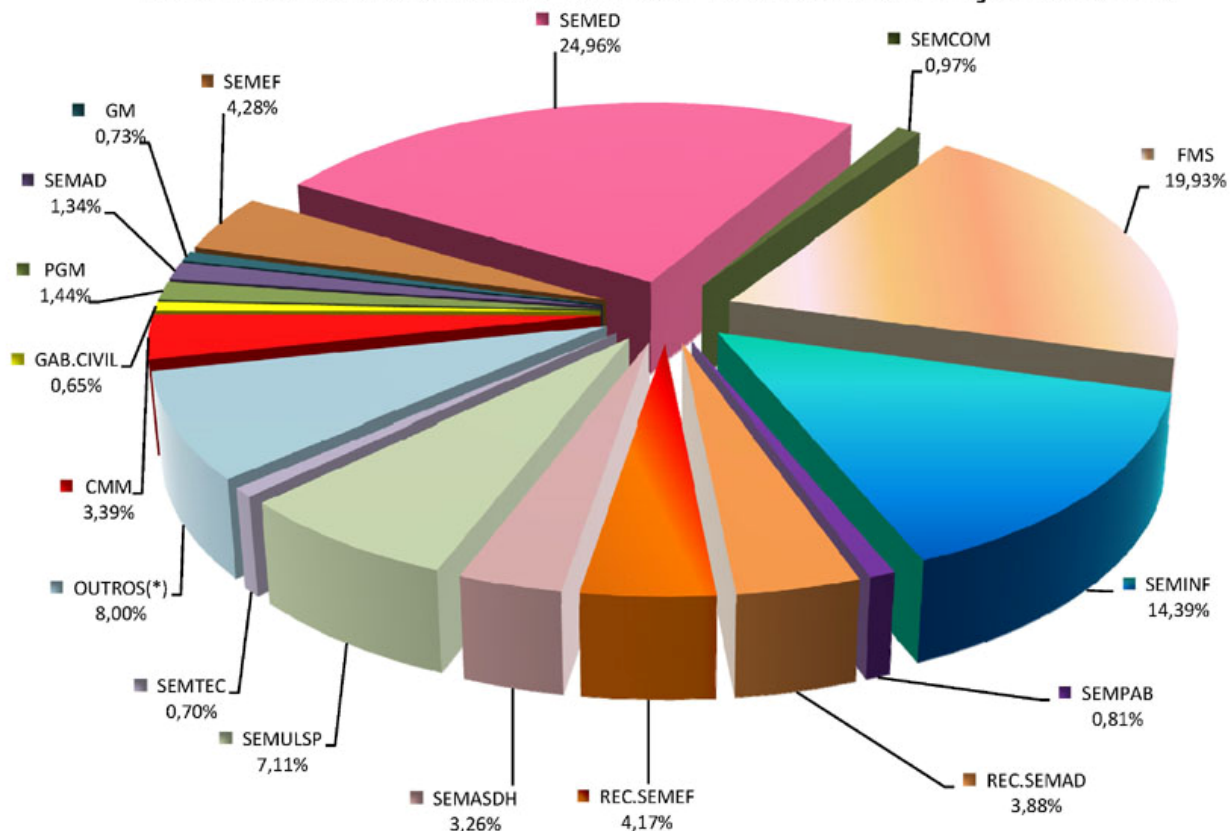
DESPESA POR ÓRGÃOS E FUNDOS DA ADMINISTRAÇÃO DIRETA

(*) GVP, SEMTRAD, PROURBIS, FMH, SEMMAS, FMDMA, SEMGOV, SEMAF, SEMDEJ, FMAS, FMDCA, FMDH, FMAPD, FUMIPEQ E RES.CONTINGÊNCIA

RECEITA CONSOLIDADA**Poder Executivo****Prefeitura de Manaus**

2621 - RECEITA PREVISTA PARA O EXERCÍCIO DE 2010 - CONSOLIDADA

Código	Especificação	Alíneas Subalíneas	Subfontes Rubricas	Categoria Econômica Fonte
1000.00.00.00	RECEITAS CORRENTES			2.167.120.000
1100.00.00.00	RECEITA TRIBUTARIA			523.786.000
1110.00.00.00	IMPOSTOS		488.280.000	
1112.00.00.00	IMPOSTO SOBRE O PATRIMONIO E A RENDA		139.091.000	
1112.02.00.00	IMPOSTO SOBRE A PROPRIEDADE PREDIAL E TERRITORIAL URBANA	63.302.000		
1112.02.01.00	IMPOSTO PREDIAL	58.373.000		
1112.02.02.00	IMPOSTO TERRITORIAL	4.929.000		
1112.04.00.00	IMPOSTO SOBRE A RENDA E PROVENTOS DE QUALQUER NATUREZA	55.387.000		
1112.04.31.00	IRRF SOBRE OS RENDIMENTOS DO TRABALHO	55.387.000		
1112.08.00.00	IMPOSTO SOBRE A TRANSMISSAO DE BENS IMOVEIS -ITBI	20.402.000		
1113.00.00.00	IMPOSTO SOBRE A PRODUCAO E A CIRCULACAO		349.189.000	
1113.05.00.00	IMPOSTO SOBRE SERVICOS DE QUALQUER NATUREZA	349.189.000		
1120.00.00.00	TAXAS		35.506.000	
1121.00.00.00	TAXAS PELO EXERCICIO DO PODER DE POLICIA		32.540.000	
1121.16.00.00	TAXA DE FISCALIZACAO DE OBRAS	2.647.000		
1121.25.00.00	TAXA DE LICENCA PARA FUNC. DE ESTAB. COMERC., IND. E PREST. DE SERVICOS	19.110.000		
1121.25.01.00	TAXA DE LOCALIZACAO	1.857.000		
1121.25.02.00	TAXA DE VERIFICACAO DE FUNCIONAMENTO REGULAR	17.253.000		
1121.26.00.00	TAXA DE PUBLICIDADE COMERCIAL	863.000		
1121.27.00.00	TAXA DE APREENSÃO E DEPÓSITO	161.000		
1121.30.00.00	TAXA DE AUTORIZAÇÃO DE FUNCIONAMENTO DE TRANSPORTE	4.467.000		
1121.31.00.00	TAXA DE UTILIZAÇÃO DE ÁREA DE DOMÍNIO PÚBLICO	270.000		
1121.32.00.00	TAXA DE APROVACAO DE PROJETOS DE CONSTRUCAO CIVIL	5.022.000		
1121.32.01.00	TAXA DE OUTORGA ONEROSA	3.980.000		
1121.32.02.00	TAXA DE EQUIPAMENTO COMUNITARIO	1.042.000		
1122.00.00.00	TAXAS PELA PRESTACAO DE SERVICOS		2.966.000	
1122.09.00.00	TAXAS DE PRESTACAO DE SERVICOS PUBLICOS	435.000		
1122.90.00.00	TAXA DE LIMPEZA PUBLICA	2.531.000		
1122.90.01.00	COLETA DE LIXO	2.531.000		
1200.00.00.00	RECEITAS DE CONTRIBUICOES			52.020.000
1220.00.00.00	CONTRIBUICOES ECONOMICAS		52.020.000	
1220.29.00.00	CONTRIBUICAO PARA O CUSTEIO DO SERVIÇO DE ILUMINACAO PUBLICA	46.020.000		
1220.99.00.00	OUTRAS CONTRIBUICOES ECONOMICAS	6.000.000		
1220.99.03.00	CONTRIB. ECONOMICA P/O DESENV. ECONOMICO LOCAL	6.000.000		
1300.00.00.00	RECEITA PATRIMONIAL			16.113.000
1310.00.00.00	RECEITAS IMOBILIARIAS		203.000	
1319.00.00.00	OUTRAS RECEITAS IMOBILIARIAS		202.000	
1320.00.00.00	RECEITAS DE VALORES MOBILIARIOS		15.619.000	
1325.00.00.00	REMUNERAÇÃO DE DEPÓSITOS BANCÁRIOS		15.619.000	

1330.00.00.00	RECEITA DE CONCESSOES E PERMISSOES		291.000	
1339.00.00.00	DEMAIS RECEITAS DE CONCESSOES E PERMISSOES		28.000	
1600.00.00.00	RECEITAS DE SERVICOS			1.000
1600.99.00.00	OUTROS SERVICOS	1.000		
1700.00.00.00	TRANSFERENCIAS CORRENTES			1.511.094.000
1720.00.00.00	TRANSFERENCIAS INTERGOVERNAMENTAIS		1.502.022.000	
1721.00.00.00	TRANSFERENCIAS DA UNIAO		375.292.000	
1721.01.00.00	PARTICIPACAO NA RECEITA DA UNIAO	171.858.000		
1721.01.02.00	COTA-PARTE DO FUNDO DE PARTICIPACAO DOS MUNICIPIOS - FPM	171.625.000		
1721.01.05.00	COTA-PARTE DO IMPOSTO SOBRE A PROPRIEDADE TERRITORIAL RURAL	161.000		
1721.01.32.00	COTA-PARTE IMPOSTO SOBRE OURO	72.000		
1721.09.00.00	OUTRAS TRANSFERENCIAS DA UNIAO	15.306.000		
1721.09.01.00	TRANSFERENCIA FINANC. DO ICMS - DESONERACAO - L.C. 87/96	3.074.000		
1721.09.99.00	DEMAIS TRANSFERENCIAS DA UNIAO	12.232.000		
1721.22.00.00	TRANSF. DA COMPENSACAO FINANC. P/ EXPLOR. DE RECUR. NATURAIS	11.875.000		
1721.22.20.00	COTA-PARTE DA COMPENS. FINANC. DE REC. MINERAIS - CFEM	236.000		
1721.22.30.00	COTA-PARTE ROYALTIES - COMPENS. FINANC. P/ PROD. DE PETROLEO	9.974.000		
1721.22.70.00	COTA-PARTE DO FUNDO ESPECIAL DO PETROLEO - FEP	1.665.000		
1721.33.00.00	TRANSFERENCIA DE RECURSOS DO SISTEMA UNICO DE SAUDE - SUS	127.036.000		
1721.33.10.00	ATENCAO BASICA	59.895.000		
1721.33.13.00	MEDIA E ALTA COMPLEX. AMBULATORIAL E HOSPITALAR	12.500.000		
1721.33.14.00	VIGILANCIA EM SAUDE	13.123.000		
1721.33.15.00	VIGILANCIA SANITARIA	675.000		
1721.33.33.00	ASSISTÊNCIA FARMACÉUTICA ESTADUAL	2.785.000		
1721.33.34.00	ASSISTENCIA FARMACEUTICA FEDERAL	8.075.000		
1721.33.35.00	GESTAO DO SUS	22.710.000		
1721.33.36.00	ATENÇÃO BÁSICA - POVOS INDÍGENAS	488.000		
1721.33.37.00	MÉDIA E ALTA COMPLEX. AMBUL. E HOSPITALAR - SAMU	5.238.000		
1721.33.38.00	MÉDIA E ALTA COMPLEX. AMB. E HOSP. - CEO	472.000		
1721.33.39.00	INCENTIVO PROG. NAC. DE HIV/AIDS E OUTRAS DST	633.000		
1721.33.40.00	MÉDIA E ALTA COMP. AMBULAT. E HOSP. - CEREST	360.000		
1721.33.41.00	CASA APOIO HIV/AIDS	82.000		
1721.34.00.00	TRANSF. DE RECUR. DO FUNDO NAC. DE ASSIST. SOCIAL - FNAS	5.985.000		
1721.35.00.00	TRANSF. DE RECUR. DO FUNDO NAC. DO DESENV. DA EDUC. - FNDE	43.232.000		
1721.35.01.00	TRANSFERENCIAS DO SALARIO-EDUCACAO	15.488.000		
1721.35.02.00	PROG. DINH. DIRETO NA ESCOLA-PDDE	3.500.000		
1721.35.03.00	PROG. NAC. DE ALIMENT. ESCOLAR - PNAE	10.000.000		
1721.35.04.00	PROG. NAC. DE APOIO AO TRANSP. DO ESCOLAR- PNATE- ENS. FUNDAMENTAL	1.000.000		
1721.35.05.00	APOIO AO TRANSP. ESC. - PNATE - ED. INFANTIL	150.000		
1721.35.06.00	APOIO AO TRANSP. ESC. - PNATE - ENSINO MÉDIO	80.000		
1721.35.09.00	PROG. NAC. DE ALIM. ESCOLAR P/ PRE-ESCOLA - PNAEP	2.050.000		
1721.35.10.00	PROG. NAC. DE ALIM. ESCOLAR P/ CRECHE - PNAC	154.000		
1721.35.11.00	PROG. NAC. DE ALIMENTAÇÃO ESCOLAR P/ INDÍGENA - PNAEI	20.000		
1721.35.12.00	PROGRAMA PROJovem URBANO	3.960.000		
1721.35.13.00	PROG. NAC. ALIMENTAÇÃO ESCOLAR -EJA - PNAE EJA	660.000		
1721.35.14.00	PROG. NAC. ALIMENTAÇÃO ESCOLAR - ENSINO MÉDIO- PNAEM	170.000		
1721.35.99.00	OUTRAS TRANSFERENCIAS DIRETAS DO FNDE	6.000.000		
1722.00.00.00	TRANSFERENCIAS DOS ESTADOS		819.621.000	
1722.01.00.00	PARTICIPACAO NA RECEITA DOS ESTADOS	805.063.000		
1722.01.01.00	COTA-PARTE DO ICMS	727.404.000		
1722.01.02.00	COTA-PARTE DO IPVA	70.914.000		
1722.01.04.00	COTA-PARTE DO IPI SOBRE EXPORTACAO	5.949.000		
1722.01.13.00	COTA-PARTE DA CONTRIB. DE INTERV. NO DOMINIO ECONOMICO - CIDE	796.000		
1722.22.00.00	TRANSFERENCIA DA COTA-PARTE DA COMPENSACAO FINANCEIRA (25%)	14.558.000		
1722.22.30.00	ROYALTIES DA PETROBRAS - LEI 7990/89, ART. 9	14.558.000		
1724.00.00.00	TRANSFERENCIAS MULTIGOVERNAMENTAIS		307.109.000	
1724.01.00.00	TRANSFERENCIAS DE RECURSOS DO FUNDEB	294.059.000		
1724.01.01.00	CONTRIBUICOES AO FUNDEB	195.827.000		
1724.01.02.00	EXCESSO FUNDEB	98.232.000		
1724.02.00.00	TRANSF. DE RECURSOS DA COMP. DA UNIAO AO FUNDEB	13.050.000		
1760.00.00.00	TRANSFERENCIAS DE CONVENIOS		9.072.000	
1761.00.00.00	TRANSFERENCIA DE CONVENIOS DA UNIAO		9.072.000	
1761.99.00.00	OUTRAS TRANSF. DE CONVENIOS DA UNIAO	9.072.000		
1761.99.20.00	CONV. MIN. ESPORTES N. 465/2007 - SEGUNDO TEMPO	583.000		
1761.99.23.00	TRANSF. CONVÊNIO MTE - SINE MANAUS	1.561.000		
1761.99.28.00	CONV. MIN. M. AMB. N. 0003/2007- MMA/SBF/SEMMA	415.000		
1761.99.32.00	TRANSF. CONV. 700648/2008 - SEMDIH/SEDH/PR	376.000		
1761.99.33.00	TRANSF. CONV. MTE - CENTRO PÚBLICO DE ECONOMIA SOLIDÁRIA	350.000		
1761.99.34.00	TRANSF. CONV. MTE - PRO JOVEM TRABALHADOR	1.515.000		
1761.99.35.00	TRANSF. MIN. TURISMO, SUFRAMA E ESTADO - MANAUS BILINGUE	4.272.000		
1900.00.00.00	OUTRAS RECEITAS CORRENTES			64.106.000
1910.00.00.00	MULTAS E JUROS DE MORA		29.600.000	
1911.00.00.00	MULTA E JUROS DE MORA DOS TRIBUTOS		5.356.000	
1911.38.00.00	MULTAS E JUROS DE MORA DOS TRIBUTOS - IPTU	2.278.000		
1911.39.00.00	MULTAS E JUROS DE MORA DOS TRIBUTOS - ITBI	1.000		
1911.40.00.00	MULTAS E JUROS DE MORA DOS TRIBUTOS - ISS	2.620.000		
1911.99.00.00	MULTAS E JUROS DE MORA - OUTROS TRIBUTOS	457.000		
1918.99.00.00	OUTRAS MULTAS E JUROS DE MORA	1.263.000		
1919.00.00.00	MULTAS DE OUTRAS ORIGENS		22.981.000	
1919.15.00.00	MULTAS PREVISTAS NA LEGISLAÇÃO DE TRÂNSITO	22.711.000		
1919.28.00.00	MULTAS DECOR. DA OPER. DO TRANSP. ROD. DE PASSAG. E CARGAS	107.000		
1919.99.00.00	OUTRAS MULTAS	163.000		
1920.00.00.00	INDENIZACOES E RESTITUICOES		133.000	
1930.00.00.00	RECEITA DA DÍVIDA ATIVA		27.292.000	
1931.00.00.00	RECEITA DA DÍVIDA ATIVA TRIBUTARIA		27.292.000	
1931.11.00.00	RECEITA DA DÍVIDA ATIVA DO IPTU	10.081.000		
1931.13.00.00	RECEITA DA DÍVIDA ATIVA DO ISS	1.680.000		
1931.99.00.00	RECEITA DA DÍVIDA ATIVA DE OUTROS TRIBUTOS	6.931.000		
1990.00.00.00	RECEITAS DIVERSAS		7.081.000	
1990.99.00.00	OUTRAS RECEITAS	7.081.000		
1990.99.01.00	FMDMA - LEI	978.000		
1990.99.02.00	RECEITA DE PRECO DO D.O.M.	74.000		
1990.99.03.00	FEIRAS E MERCADOS	4.000		
1990.99.04.00	ENTRADA DE EXPEDIENTE	2.259.000		
1990.99.05.00	RECEITA DE CEMITERIOS	356.000		
1990.99.06.00	SERVICOS DIVERSOS	215.000		
1990.99.07.00	DEMAIS RECEITAS	123.000		
1990.99.08.00	RECEITA DE DOACOES	1.600.000		
1990.99.09.00	RECEITA DE USO DE BEM PUBLICO	65.000		
1990.99.11.00	VENDAS DE EDITAIS DE LICITAÇÃO	61.000		
1990.99.12.00	RECEITA DE RESGATE DE ANIMAIS	2.000		
1990.99.14.00	MANUTENCAO DO PARQUE PONTE DOS BILHARES	54.000		
1990.99.17.00	MANUTENÇÃO DO PARQUE LAGOA DO JAPIIM	5.000		

1990.99.99.00	DEMAIS RECEITAS	1.285.000		
2000.00.00.00	RECEITAS DE CAPITAL			278.138.000
2100.00.00.00	OPERACOES DE CREDITO			214.120.000
2110.00.00.00	OPERACOES DE CREDITO INTERNAS		118.229.000	
2114.00.00.00	OPERAÇÕES DE CRÉDITO INTERNAS - CONTRATUAIS		118.229.000	
2114.03.02.00	PROGRAMA SANEAMENTO PARA TODOS-MINDU/SEMOSBH	47.962.000		
2114.05.00.00	OPERAÇÕES DE CRÉDITO INTERNAS PARA PROG. DE MODERNIZ. DA ADM. PÚBLICA	26.527.000		
2114.05.01.00	PNAFM - PROG.NAC.APOIO A GESTAO ADM. FISC. MUNIC.	11.533.000		
2114.05.02.00	PMAT - PROG. DE MOD. DA ADMINISTRAÇÃO FAZENDÁRIA	14.994.000		
2114.99.00.00	OUTRAS OPERAÇÕES DE CRÉDITO INTERNAS - CONTRATUAIS	43.740.000		
2114.99.05.00	PROG. SAN. P/TODOS-MANEJO DE ÁGUAS PLUVIAIS-PAC PROMANAUS	43.740.000		
2120.00.00.00	OPERACOES DE CREDITO EXTERNAS		95.891.000	
2123.00.00.00	OPERACOES DE CREDITO EXTERNAS - CONTRATUAIS		95.891.000	
2123.99.00.00	OUTRAS OPERACOES DE CREDITO EXTERNAS - CONTRATUAIS	95.891.000		
2123.99.01.00	PROURBIS - PROG.DE DES.URB. E INC.SÓCIO-AMB.DE MANAUS	39.283.000		
2123.99.02.00	PRÓ-MANAUS - CAF/SEMOSBH	47.708.000		
2123.99.03.00	PRÓ MANAUS - CAF-DIMICRO - SEMTEC	8.900.000		
2200.00.00.00	ALIENACAO DE BENS			16.000
2220.00.00.00	ALIENACAO DE BENS IMOVEIS		16.000	
2300.00.00.00	AMORTIZAÇÃO DE EMPRÉSTIMOS			9.000.000
2300.70.00.00	AMORTIZAÇÃO DE EMPRÉSTIMOS EM CONTRATOS	9.000.000		
2400.00.00.00	TRANSFERENCIAS DE CAPITAL			55.002.000
2470.00.00.00	TRANSFERENCIAS DE CONVENIOS		55.002.000	
2471.00.00.00	TRANSFERENCIAS DE CONVENIOS DA UNIAO		54.868.000	
2471.01.00.00	TRANSF. DE CONVENIO DA UNIAO PARA O SUS	2.118.000		
2471.01.02.00	CONV. N. 1651 - CASA DE SAUDE DA MULHER	2.118.000		
2471.99.00.00	OUTRAS TRANSFERENCIAS DE CONVENIO DA UNIAO	52.750.000		
2471.99.01.00	CONV. MIN. CIDADES Nº 192.785-24/06 - UNID. HAB. - BURITIS I	3.850.000		
2471.99.13.00	CONV. MIN. CIDADES Nº 0174.847-21/05 - IMTU	469.000		
2471.99.24.00	CONV. MIN. CIDADES Nº 192.786-38/06 - UNID. HAB. - REG. ASSENT.	4.226.000		
2471.99.25.00	CONV. MIN. CIDADES Nº 218.698-31/07 - UNID. HAB. - TARUMÁ	25.998.000		
2471.99.29.00	CONV. MIN. CIDADES Nº 255.188-47/08 - PROMUN. PQ GARÇAS	500.000		
2471.99.31.00	CONV. MIN. CIDADES Nº 231.404-50/07 - HAB. POPULARES	70.000		
2471.99.32.00	CONV. MIN. CIDADES Nº 251.149-78/09 - URB. VIAS	4.856.000		
2471.99.33.00	CONV. MIN. CIDADES Nº 198.133-66/06 -PAV. BURITIS I	700.000		
2471.99.34.00	SEINF - Nº 024/07	1.000.000		
2471.99.35.00	SUFAMA - Nº 108/07	530.000		
2471.99.36.00	FUNASA - Nº 0908/07	2.000.000		
2471.99.37.00	FUNASA - Nº 1708/08	5.000.000		
2471.99.38.00	FUNASA - Nº 1709/08	3.228.000		
2471.99.39.00	TRANSF. CONV. MTE - SINE MANAUS	173.000		
2471.99.40.00	TRANSF. CONV. MTE - CENTRO PÚBLICO DE ECONOMIA SOLIDÁRIA	150.000		
2472.00.00.00	TRANSFERENCIA DE CONVENIOS DO ESTADO		134.000	
2472.99.00.00	OUTRAS TRANSFERENCIAS DE CONVENIO DOS ESTADOS	134.000		
2472.99.01.00	CONV. Nº 010/2007 - ESTADO DO AMAZONAS/GPI/IMTU	134.000		
9000.00.00.00	DEDUCOES DA RECEITA CORRENTE			196.961.000
9700.00.00.00	DEDUCOES DAS TRANSFERENCIAS CORRENTES			195.826.000
9720.00.00.00	DEDUCOES DAS TRANSFERENCIAS INTERGOVERNAMENTAIS		195.826.000	
9721.00.00.00	DEDUCOES DAS TRANSFERENCIAS DA UNIAO		34.972.000	
9721.01.00.00	DEDUCAO DE RECEITA PARA A FORMACAO DO FUNDEB - TRANSF. DA UNIAO	34.357.000		
9721.01.02.00	DEDUCAO DE RECEITA PARA FORMACAO DO FUNDEB (FPM)	34.325.000		
9721.01.05.00	DEDUCAO DE RECEITA PARA FORMACAO DO FUNDEB (IPTR)	32.000		
9721.09.00.00	DEDUCAO DE OUTRAS TRANSFERENCIAS DA UNIAO	615.000		
9721.09.01.00	DEDUCAO DE RECEITA PARA FORMACAO DO FUNDEB (LEI 87/96)	615.000		
9722.00.00.00	DEDUCAO DAS TRANSFERENCIAS DOS ESTADOS		160.854.000	
9722.01.00.00	DEDUCAO DE RECEITA - TRANSFERENCIAS DOS ESTADOS	160.854.000		
9722.01.01.00	DEDUCAO DE RECEITA PARA FORMACAO DO FUNDEB (ICMS)	145.481.000		
9722.01.02.00	DEDUCAO DE RECEITA PARA FORMACAO DO FUNDEB (IPVA)	14.183.000		
9722.01.04.00	DEDUCAO DE RECEITA PARA FORMACAO DO FUNDEB (IPI - EXPORTAÇÃO)	1.190.000		
9919.15.00.00	DEDUCAO DE RECEITA DO FUNSET	1.135.000		
Total				2.248.297.000

Proposta Orçamentária 2010
DESDOBRAMENTO DA RECEITA POR FONTE DE RECURSOS

DETALHAMENTO DAS FONTES DE RECURSOS		2010
0100 Recursos Ordinários		918.567.000
000001 IPTU (60%)		37.982.000
000002 IRRF (60%)		33.232.000
000003 ITBI (60%)		12.241.000
000004 ISS (60%)		209.514.000
000005 Dívida Ativa Tributária (60%)		16.375.000
000006 Taxas		30.266.000
000007 Outras Receitas Correntes		4.988.000
000008 FPM (60%)		102.975.000
000009 Lei nº 87/96 (60%)		1.844.000
000010 ITR (60%)		97.000
000011 Ouro (60%)		43.000
000012 Outras Transferências da União		12.232.000
000013 ICMS (60%)		436.442.000
000014 IPVA (60%)		42.548.000
000015 IPI-Exportação (60%)		3.570.000
000016 Outras Transferências do Estado		
000017 Multas e Juros de Mora de Tributos (60%)		3.213.000
000018 Multas e Juros de Mora - Outras Multas		1.189.000
000019 Outras Receitas de Capital		
000020 (-) Recursos Destinados à Contrapartida		(30.184.000)
0101 Recursos Destinados à Manutenção e ao Desenvolvimento do Ensino		179.206.000
000051 IPTU (25%)		15.825.000

000052	IRRF (25%)	13.847.000
000053	ITBI (25%)	5.101.000
000054	ISS (25%)	87.297.000
000055	Multas e Juros de Mora de Tributos (25%)	1.339.000
000056	Dívida Ativa de Impostos (25%)	6.823.000
000057	ICMS (5,00%)	36.370.000
000058	IPVA (5,00%)	3.546.000
000059	IPI-Exportação (5,00%)	297.000
000060	FPM (5,00%)	8.581.000
000061	Lei nº 87/96 (5,00%)	154.000
000062	ITR (5,00%)	8.000
000063	Ouro (25%)	18.000
0103	Contribuição para o Regime Próprio de Previdência Social - RPPS (servidores e compensação financeira)	-
000131	Contribuição para o RPPS	-
0104	Contribuição ao Programa de Ensino Fundamental	-
000141	Contribuição ao PEF (bolsa-escola)	-
0105	Compens. Financeira pela Utilização ou Exploração de Rec.Hídricos ou Minerais	26.433.000
000151	Cota-Parte sobre Recursos Hídricos - União e do Estado	-
000152	Cota-Parte sobre Recursos Minerais - CFEM - União e do Estado	236.000
000153	Cota-Parte Royalties - Leis n.º 7.990/89 e n.º 9.478/97 (União)	9.974.000
000154	Cota-Parte do Fundo Especial do Petróleo - FEP	1.665.000
000155	Cota-Parte Royalties - Lei n.º 7.990/89, art.9º (Estados)	14.558.000
000156	Outras Compensações Financeiras	-
0113	Serviços Educacionais	-
000161	Serviços Educacionais	-
0115	Transf. de Recursos do Fundo Nac. do Desenvolv. da Educação - FNDE	43.232.000
000171	Transferências do Salário Educação	15.488.000
000172	Programa Dinheiro Direto na Escola - PDDE	3.500.000
000173	Programa Nacional de Alimentação Escolar - PNAE	10.000.000
000174	Prog. Nac. de Apoio ao Transp. do Escolar - PNATE -Ens. Fundam.	1.000.000
000175	Prog. Nac. de Apoio ao Transp. do Escolar - PNATE -Educ. Infantil	150.000
000176	Prog. Nac. de Apoio ao Transp. do Escolar - PNATE -Ens. Médio	80.000
000177	Programa Nacional de Aliment. Escolar para Pré-Escola - PNAP	2.050.000
000178	Programa Nacional de Alimentação Escolar para Creche - PNAC	154.000
000179	Programa Nacional de Alimentação Escolar para Indígena - PNAEI	20.000
000180	Programa Projovem Urbano	3.960.000
000181	Programa Nacional de Alimentação Escolar - EJA - PNAE EJA	660.000
000182	Progr. Nacional de Alimentação Escolar- ENSINO MÉDIO-PNAEM	170.000
000183	Outros Recursos Repassados diretamente pelo FNDE	6.000.000
0116	Contribuição de Intervenção do Domínio Econômico - CIDE	796.000
000184	Contribuição - CIDE	796.000
0117	Contribuição para o Custeio dos Serviços de Iluminação Pública - COSIP	46.020.000
000185	Contribuição - COSIP	46.020.000
0118	Transferências do FUNDEB - (aplic. na remun. dos profis. do Magistério em efetivo exerc. na Educ. Básica)	176.435.000
000191	Aplicação no Magistério (12%)	176.435.000
0119	Transferências do FUNDEB (aplic. em outras despesas da Educação Básica)	117.624.000
000195	Livre Aplicação MDE (8%)	117.624.000
0120	Complementação do FUNDEB	13.050.000
000201	Complementação do FUNDEB	13.050.000
0122	Transferências de Convênios - Educação	-
000205	Conv. Min. Educ. nº 866.083/2007- FNDE/MEC- ED. INCLUSIVA	-
000206	Conv. Min. Educ. nº 858.005/2007- FNDE/MEC -PROJOVEM	-
0124	Transferências de Convênios - Outros (não relac. à Educação/Saúde)	22.353.000
000221	TRANSF. CONV. MINIST. DOS TRANSPORTES	-
000222	FUNASA - Nº 1708/08	5.000.000
000223	FUNASA - Nº 1709/08	3.228.000
000224	FUNASA - Nº 0908/07	2.000.000
000225	SEINF - Nº 024/07	1.000.000
000226	Conv. Min. ESPORTES N.º 465/2007 - SEGUNDO TEMPO	583.000
000227	Conv. MMA nº 0003/2007 - MMA/SBF/SEMMA	415.000
000228	CONV. MIN. CIDADES Nº 198.133-66/06 - PAV. BURITIS I	700.000
000229	SUFRAMA - Nº 108/07	530.000
000230	CONV. MIN. CIDADES Nº 255.188-47/08 - PROMUN. PQ GARÇAS	500.000
000231	TRANSF.CONV.700648/2008-SEMDIH/SEDH/PR	376.000
000232	Outras Transf. de Convênios	-
000233	Transf. Conv. MTE - Pro Jovem Trabalhador	1.515.000

000234	Conv. Min. da Justiça nº140/2007 - SENASP/MJ/SEMSIN	-
000235	CONV. MIN. CIDADES Nº 213.715-34/06 -PROMUN. - PQ LARANJEIRAS	-
000236	CONV. MIN. CIDADES Nº 256.701-87/08 - MOB.URB.-TRANS. COLETIVO	-
000237	TRANSF. CONV. N.º 013/2004 - SUFRAMA	-
000238	Transf. Min. Turismo, Suframa e Estado - Manaus Bilingue	4.272.000
000239	Transf. Conv. MTE - SINE MANAUS	1.734.000
000240	Transf. conv. MTE - CENTRO PÚBLICO DE ECONOMIA SOLIDÁRIA	500.000
0190	Operações de Crédito Internas	118.229.000
000241	PNAFM - Prog. Nac. Apoio a Gestão Adm. Fisc. Munic.	11.533.000
000242	PMAT - Programa de Modernização da Administração Tributária	14.994.000
000243	PROGRAMA SANEAMENTO P/ TODOS-MINDU/SEMOSBH	47.962.000
000244	PROG.SAN. P/TODOS-MANEJO DE ÁGUAS PLUVIAIS-PAC PROMANAUS	43.740.000
000245	PRÓ-MOB - PROG. DE INFRA-ESTRUT. P/A MOBILID. URBANA	-
000246	PRO-VIAS - PROGRAMA INTERVENÇÕES VIÁRIAS	-
000247	PRÓ-SANEAMENTO - SISTEMA DE ABAST. DE ÁGUA	-
000248	COMPLEXO VIÁRIO - SEMOSBH/BNDES	-
0191	Operações de Crédito Externas	95.891.000
000261	PROURBIS- Prog. de Des. Urb. e Inc. Sócio-Amb. de Manaus	39.283.000
000262	PRÓ-MANAUS - CAF/SEMOSBH	47.708.000
000263	PRÓ-MANAUS-CAF-DIMICRO	8.900.000
0192	Alienações de Bens	16.000
000281	Alienação de Bens Móveis	-
000282	Alienação de Bens Imóveis	16.000
0193	Outras Receitas Não-Primárias	-
000291	Outras Receitas Não-Primárias	-
0194	Remuneração de Depósitos Bancários	11.471.000
000301	Rendimentos de Aplicações Financeiras do GM	-
000302	Rendimentos de Aplicações Financeiras da SEMEF	11.371.000
000303	Rendimentos de Aplicações Financeiras da SEMED	100.000
000304	Rendimentos de Aplicações Financeiras da SEMINF	-
000305	Rendimentos de Aplicações Financeiras da SEMMAS	-
000306	Rendimentos de Aplicações Financeiras da SEMPAB	-
000307	Rendimentos de Aplicações Financeiras da SEMDEJ	-
0202	Recursos Destinados às Ações e aos Serviços de Saúde	225.019.000
000321	IPTU (15%)	9.495.000
000322	IRRF (15%)	8.308.000
000323	ITBI (15%)	3.060.000
000324	ISS (15%)	52.378.000
000325	Multas e Juros de Mora de Tributos (15%)	804.000
000326	Dívida Ativa de Impostos (15%)	4.094.000
000327	ICMS (15%)	109.111.000
000328	IPVA (15%)	10.637.000
000329	IPI-Exportação (15%)	892.000
000330	FPM (15%)	25.744.000
000331	Lei nº 87/96 (15%)	461.000
000332	ITR (15%)	24.000
000333	Ouro (15%)	11.000
0210	Arrecadação Própria dos Fundos da Adm. Direta (Exceção de Convênios)	16.986.000
000351	Recursos Próprios do FMS (Exceção de Recursos do SUS)	-
000352	Recursos Próprios do FMDMA	263.000
000353	Recursos Próprios do FMDCA	1.723.000
000354	Recursos Próprios do FMAS	-
000355	Recursos Próprios do FUMIPEQ	15.000.000
0211	Arrec. Própria de Entidades e Fundos da Adm.Indireta (Exc. de Convênios)	27.895.000
000371	Recursos Próprios da Fund. Dr. Thomas	40.000
000372	Recursos Próprios do IMTT	27.164.000
000373	Recursos Próprios do IMPLURB	491.000
000374	Recursos Próprios do FMDU	-
000375	Recursos Próprios da Manauscult	200.000
000376	Recursos Próprios do FMC	-
0212	Serviços de Saúde	-
000401	Serviços de Saúde	-
0214	Transferência de Recursos do Sistema Único de Saúde - SUS	127.036.000
000411	Atenção Básica	59.895.000
000412	Média e Alta Complexidade Ambulatorial e Hospitalar	12.500.000
000413	Vigilância em Saúde	13.123.000
010413	Vigilância Sanitária	675.000
000415	Assistência Farmacêutica Federal	8.075.000

000416	Assistência Farmacêutica Estadual	2.785.000
000417	Gestão do SUS	22.710.000
010411	Atenção Básica - Povos Indígenas	488.000
010412	Média e Alta Comp. Ambul. e Hosp. - SAMU	5.238.000
020412	Média e Alta Comp. Ambul. e Hosp. - CEO	472.000
020413	Incentivo Prog. Nac. de HIV/AIDS e Outras DST	633.000
030412	Média e Alta Comp. Ambul. e Hosp. - CEREST	360.000
030413	Casa Apoio HIV/AIDS	82.000
000418	Outras Transferências do SUS	-
0223	Transferências de Convênios - Saúde	2.118.000
000431	Conv. da União para o SUS - Construção de UBS	2.118.000
	CONV.Nº 1413/08-MIN.SAUDE-MATER.MOURA TAPAJOS	-
0224	Transferências de Convênios - Outros (não relacionados à Educação/Saúde)	39.603.000
000451	CONV. MIN. CIDADES Nº 218.698-31/07 - UNID. HAB. - TARUMÁ	25.998.000
000452	CONV. MIN. CIDADES Nº 251.149-78/09 - URB. VIAS	4.856.000
000453	Conv. Min. CIDADES Nº 192.786-38/06 - UNID. HAB. -REG. ASSENTAMENTOS	4.226.000
000454	Conv. Min. CIDADES Nº 192.785-24/06 - UNID. HAB. - BURITIS I	3.850.000
000455	CONV. E OUTRAS TRANSF. FEDERAIS (FUMIPEQ)	-
000456	Conv. Min. Cidades nº 0174.847-21/05 - IMTU	469.000
000457	Conv. nº 010/2007 - Estado do Amazonas/GPI/IMTU	134.000
000458	CONV. MIN. CIDADES Nº 231.404-50/07 - HAB. POPULARES	70.000
000459	TRANSF.MINIST.DAS CIDADES-CONSTR.UNID.HABITAC	-
000460	CONV.093/2007-SPM/PR/PMM/FMAS	-
000461	TRANSF CONV MIN. EXT. SEG ALIM COMB FOME	-
000462	CONV.MIN.CIDADES-FNHIS/PAC-HAB INT.SOCIAL	-
000463	CONV. Nº 053/04 - MINC/MONUMENTA	-
000464	CONV. Nº 059/00 - SUFRAMA	-
0229	Transferência de Recursos do Fundo Nacional de Assistência Social - FNAS	5.985.000
000501	Transferências do FNAS	5.985.000
0241	Serviços Hospitalares	-
000521	Serviços Hospitalares	-
0294	Remuneração de Depósitos Bancários	4.148.000
040411	Rendimentos de Aplicações Financeiras - ATB	1.200.000
040412	Rendimentos de Aplicações Financeiras - MAC	160.000
040413	Rendimentos de Aplicações Financeiras - HIV/AIDS	88.000
040415	Rendimentos de Aplicações Financeiras - AFB	760.000
040417	Rendimentos de Aplicações Financeiras - GMS	18.000
041413	Rendimentos de Aplicações Financeiras - VIG	240.000
040431	Rendimentos de Aplicações Financeiras - CONST. UBS	120.000
000542	Rendimentos de Aplicações Financeiras do FMH	537.000
000543	Rendimentos de Aplicações Financeiras do FMDMA	127.000
000544	Rendimentos de Aplicações Financeiras do FMAS	308.000
000545	Rendimentos de Aplicações Financeiras do FMDCA	43.000
000546	Rendimentos de Aplicações Financeiras do FMDH	-
000547	Rendimentos de Aplicações Financeiras do FMAPD	-
000548	Rendimentos de Aplicações Financeiras do FUMIPEQ	-
000549	Rendimentos de Aplicações Financeiras da FDT	-
000550	Rendimentos de Aplicações Financeiras do IMTT	32.000
000551	Rendimentos de Aplicações Financeiras do IMPLURB	32.000
000552	Rendimentos de Aplicações Financeiras do FMDU	135.000
000553	Rendimentos de Aplicações Financeiras do MANAUSCULT	348.000
000554	Rendimentos de Aplicações Financeiras do FUMPATRI	-
000555	Rendimentos de Aplicações Financeiras do FMC	-
000556	Rendimentos de Aplicações Financeiras do FESPM	-
1100	Recursos Ordinários - Destinados à Contrapartida BIRD	-
000601	Contrapartida - Operações de Crédito BIRD	-
2100	Recursos Ordinários - Destinados à Contrapartida BID	4.735.000
	Contrapartida - Operações de Crédito BID - PNAFM	4.635.000
	Contrapartida - Operações de Crédito BID - PROURBIS	100.000
3100	Recursos Ordinários - Destinados à Contrapartida de Outros Empréstimos	25.449.000
	Contrapartida - Operações de Crédito - SANEAMENTO PARA TODOS	5.210.000
	Contrapartida - Operações de Crédito - PRO-SANEAMENTO	-
	Contrapartida - Operações de Crédito - CAF - VIADUTOS	16.839.000
	Contrapartida - Operações de Crédito - CAF - DIMICRO	100.000
	Contrapartida - Operações de Crédito - PMAT	3.300.000
TOTAL		2.248.297.000

(*) Base Legal: Portaria Conjunta STN/SOF nº 3, de 14.10.2008 - 1ª Ed. do Manual de Procedimentos das Receitas Públicas.
Portaria Conjunta STN/SOF nº 01, de 29 de abril de 2008.

RECEITA CONSOLIDADA POR FONTE DE RECURSOS

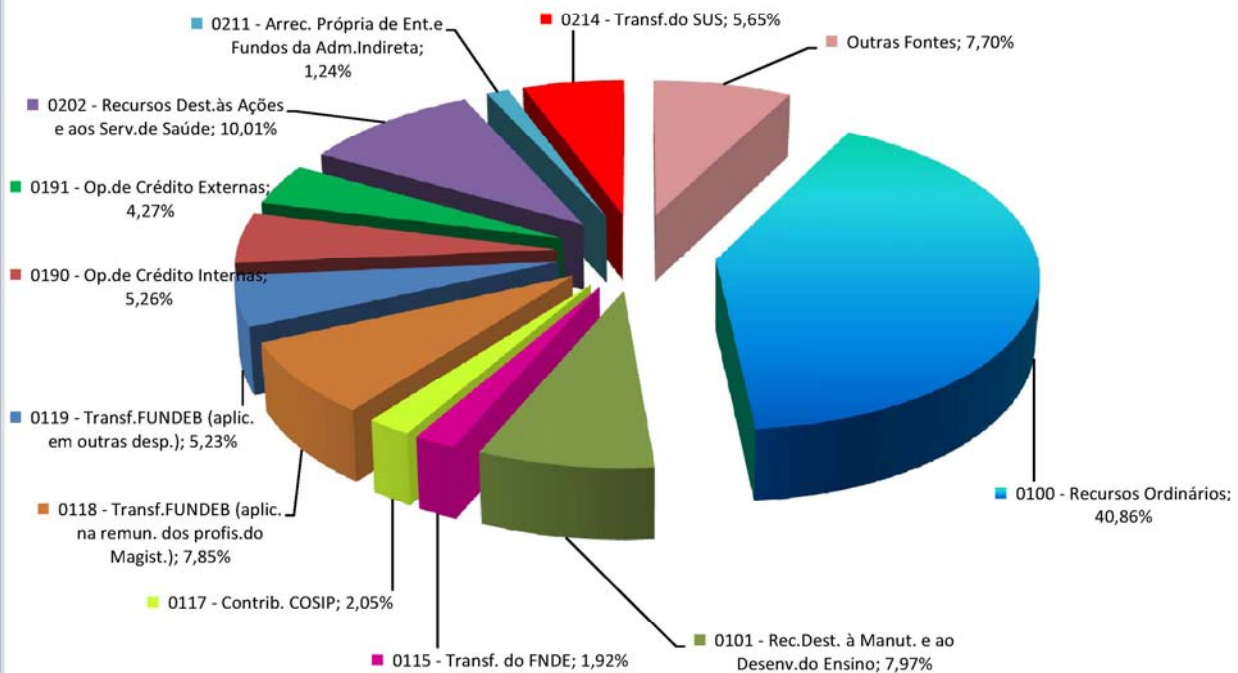

Poder Executivo Prefeitura de Manaus

2621 - RECEITA PREVISTA PARA O EXERCÍCIO DE 2010 - RECEITA CENTRALIZADA

Código	Especificação	Alíneas Subalíneas	Subfontes Rubricas	Categoria Econômica Fonte
1000.00.00.00	RECEITAS CORRENTES			2.137.543.000
1100.00.00.00	RECEITA TRIBUTARIA			518.546.000
1110.00.00.00	IMPOSTOS		488.280.000	
1112.00.00.00	IMPOSTO SOBRE O PATRIMONIO E A RENDA		139.091.000	
1112.02.00.00	IMPOSTO SOBRE A PROPRIEDADE PREDIAL E TERRITORIAL URBANA	63.302.000		
1112.02.01.00	IMPOSTO PREDIAL	58.373.000		
1112.02.02.00	IMPOSTO TERRITORIAL	4.929.000		
1112.04.00.00	IMPOSTO SOBRE A RENDA E PROVENTOS DE QUALQUER NATUREZA	55.387.000		
1112.04.31.00	IRRF SOBRE OS RENDIMENTOS DO TRABALHO	55.387.000		
1112.08.00.00	IMPOSTO SOBRE A TRANSMISSAO DE BENS IMOVEIS -ITBI	20.402.000		
1113.00.00.00	IMPOSTO SOBRE A PRODUCAO E A CIRCULACAO		349.189.000	
1113.05.00.00	IMPOSTO SOBRE SERVICOS DE QUALQUER NATUREZA	349.189.000		
1120.00.00.00	TAXAS		30.266.000	
1121.00.00.00	TAXAS PELO EXERCICIO DO PODER DE POLICIA		27.735.000	
1121.16.00.00	TAXA DE FISCALIZACAO DE OBRAS	2.647.000		
1121.25.00.00	TAXA DE LICENCA PARA FUNC. DE ESTAB. COMERC., IND. E PREST. DE SERVICOS	19.110.000		
1121.25.01.00	TAXA DE LOCALIZACAO	1.857.000		
1121.25.02.00	TAXA DE VERIFICACAO DE FUNCIONAMENTO REGULAR	17.253.000		
1121.26.00.00	TAXA DE PUBLICIDADE COMERCIAL	835.000		
1121.27.00.00	TAXA DE APREENSÃO E DEPÓSITO	-		
1121.30.00.00	TAXA DE AUTORIZACAO DE FUNCIONAMENTO DE TRANSPORTE	-		
1121.31.00.00	TAXA DE UTILIZACAO DE AREA DE DOMÍNIO PÚBLICO	121.000		
1121.32.00.00	TAXA DE APROVACAO DE PROJETOS DE CONSTRUCAO CIVIL	5.022.000		
1121.32.01.00	TAXA DE OUTORGA ONEROSA	3.980.000		
1121.32.02.00	TAXA DE EQUIPAMENTO COMUNITARIO	1.042.000		
1122.00.00.00	TAXAS PELA PRESTACAO DE SERVICOS		2.531.000	
1122.09.00.00	TAXAS DE PRESTACAO DE SERVICOS PUBLICOS	-		
1122.90.00.00	TAXA DE LIMPEZA PUBLICA	2.531.000		
1122.90.01.00	COLETA DE LIXO	2.531.000		
1200.00.00.00	RECEITAS DE CONTRIBUICOES			52.020.000
1220.00.00.00	CONTRIBUICOES ECONOMICAS		52.020.000	
1220.29.00.00	CONTRIBUICAO PARA O CUSTEIO DO SERVIÇO DE ILUMINACAO PUBLICA	46.020.000		
1220.99.00.00	OUTRAS CONTRIBUICOES ECONOMICAS	6.000.000		
1220.99.03.00	CONTRIB. ECONOMICA P/ O DESENV. ECONOMICO LOCAL	6.000.000		
1300.00.00.00	RECEITA PATRIMONIAL			15.336.000
1310.00.00.00	RECEITAS IMOBILIARIAS		1.000	
1319.00.00.00	OUTRAS RECEITAS IMOBILIARIAS		-	
1320.00.00.00	RECEITAS DE VALORES MOBILIARIOS		15.072.000	
1325.00.00.00	REMUNERACAO DE DEPÓSITOS BANCÁRIOS		15.072.000	
1330.00.00.00	RECEITA DE CONCESSOES E PERMISSOES		263.000	
1339.00.00.00	DEMAIS RECEITAS DE CONCESSOES E PERMISSOES		-	
1600.00.00.00	RECEITAS DE SERVICOS			-
1600.99.00.00	OUTROS SERVICOS	-		
1700.00.00.00	TRANSFERENCIAS CORRENTES			1.511.094.000
1720.00.00.00	TRANSFERENCIAS INTERGOVERNAMENTAIS		1.502.022.000	
1721.00.00.00	TRANSFERENCIAS DA UNIAO		375.292.000	
1721.01.00.00	PARTICIPACAO NA RECEITA DA UNIAO	171.858.000		
1721.01.02.00	COTA-PARTE DO FUNDO DE PARTICIPACAO DOS MUNICIPIOS - FPM	171.625.000		

1721.01.05.00	COTA-PARTE DO IMPOSTO SOBRE A PROPRIEDADE TERRITORIAL RURAL	161.000	
1721.01.32.00	COTA-PARTE IMPOSTO SOBRE OURO	72.000	
1721.09.00.00	OUTRAS TRANSFERENCIAS DA UNIAO	15.306.000	
1721.09.01.00	TRANSFERENCIA FINANC. DO ICMS - DESONERACAO - L.C. 87/96	3.074.000	
1721.09.99.00	DEMAIS TRANSFERENCIAS DA UNIAO	12.232.000	
1721.22.00.00	TRANSF. DA COMPENSACAO FINANC. P/ EXPLOR. DE RECUR. NATURAIS	11.875.000	
1721.22.20.00	COTA-PARTE DA COMPENS. FINANC. DE REC. MINERAIS - CFEM	236.000	
1721.22.30.00	COTA-PARTE ROYALTIES - COMPENS. FINANC. P/ PROD. DE PETROLEO	9.974.000	
1721.22.70.00	COTA-PARTE DO FUNDO ESPECIAL DO PETROLEO - FEP	1.665.000	
1721.33.00.00	TRANSFERENCIA DE RECURSOS DO SISTEMA UNICO DE SAUDE - SUS	127.036.000	
1721.33.10.00	ATENCAO BASICA	59.895.000	
1721.33.13.00	MEDIA E ALTA COMPLEX. AMBULATORIAL E HOSPITALAR	12.500.000	
1721.33.14.00	VIGILANCIA EM SAUDE	13.123.000	
1721.33.15.00	VIGILANCIA SANITARIA	675.000	
1721.33.33.00	ASSISTÊNCIA FARMACÊUTICA ESTADUAL	2.785.000	
1721.33.34.00	ASSISTENCIA FARMACEUTICA FEDERAL	8.075.000	
1721.33.35.00	GESTAO DO SUS	22.710.000	
1721.33.36.00	ATENÇÃO BÁSICA - POVOS INDÍGENAS	488.000	
1721.33.37.00	MÉDIA E ALTA COMPLEX. AMBUL. E HOSPITALAR - SAMU	5.238.000	
1721.33.38.00	MÉDIA E ALTA COMPLEX. AMB. E HOSP. - CEO	472.000	
1721.33.39.00	INCENTIVO PROG. NAC. DE HIV/AIDS E OUTRAS DST	633.000	
1721.33.40.00	MÉDIA E ALTA COMP. AMBULAT. E HOSP. - CEREST	360.000	
1721.33.41.00	CASA APOIO HIV/AIDS	82.000	
1721.34.00.00	TRANSF. DE RECUR. DO FUNDO NAC. DE ASSIST. SOCIAL - FNAS	5.985.000	
1721.35.00.00	TRANSF. DE RECUR. DO FUNDO NAC. DO DESENV. DA EDUC. - FNDE	43.232.000	
1721.35.01.00	TRANSFERENCIAS DO SALARIO-EDUCACAO	15.488.000	
1721.35.02.00	PROG. DINH. DIRETO NA ESCOLA-PDDE	3.500.000	
1721.35.03.00	PROG. NAC. DE ALIMENT. ESCOLAR - PNAE	10.000.000	
1721.35.04.00	PROG. NAC. DE APOIO AO TRANSP. DO ESCOLAR- PNATE- ENS. FUNDAMENTAL	1.000.000	
1721.35.05.00	APOIO AO TRANSP. ESC.- PNATE - ED. INFANTIL	150.000	
1721.35.06.00	APOIO AO TRANSP. ESC.- PNATE - ENSINO MÉDIO	80.000	
1721.35.09.00	PROG. NAC. DE ALIM. ESCOLAR P/ PRE-ESCOLA - PNAP	2.050.000	
1721.35.10.00	PROG. NAC. DE ALIM. ESCOLAR P/ CRECHE - PNAC	154.000	
1721.35.11.00	PROG. NAC. DE ALIMENTAÇÃO ESCOLAR P/ INDÍGENA - PNAEI	20.000	
1721.35.12.00	PROGRAMA PROJovem URBANO	3.960.000	
1721.35.13.00	PROG. NAC. ALIMENTAÇÃO ESCOLAR -EJA - PNAE EJA	660.000	
1721.35.14.00	PROG. NAC. ALIMENTAÇÃO ESCOLAR - ENSINO MÉDIO- PNAEM	170.000	
1721.35.99.00	OUTRAS TRANSFERENCIAS DIRETAS DO FNDE	6.000.000	
1722.00.00.00	TRANSFERENCIAS DOS ESTADOS		819.621.000
1722.01.00.00	PARTICIPACAO NA RECEITA DOS ESTADOS	805.063.000	
1722.01.01.00	COTA-PARTE DO ICMS	727.404.000	
1722.01.02.00	COTA-PARTE DO IPVA	70.914.000	
1722.01.04.00	COTA-PARTE DO IPI SOBRE EXPORTACAO	5.949.000	
1722.01.13.00	COTA-PARTE DA CONTRIB. DE INTERV. NO DOMINIO ECONOMICO - CIDE	796.000	
1722.22.00.00	TRANSFERENCIA DA COTA-PARTE DA COMPENSACAO FINANCEIRA (25%)	14.558.000	
1722.22.30.00	ROYALTIES DA PETROBRAS - LEI 7990/89, ART. 9	14.558.000	
1724.00.00.00	TRANSFERENCIAS MULTIGOVERNAMENTAIS		307.109.000
1724.01.00.00	TRANSFERENCIAS DE RECURSOS DO FUNDEB	294.059.000	
1724.01.01.00	CONTRIBUICOES AO FUNDEB	195.827.000	
1724.01.02.00	EXCESSO FUNDEB	98.232.000	
1724.02.00.00	TRANSF. DE RECURSOS DA COMP. DA UNIAO AO FUNDEB	13.050.000	
1760.00.00.00	TRANSFERENCIAS DE CONVENIOS		9.072.000
1761.00.00.00	TRANSFERENCIA DE CONVENIOS DA UNIAO		9.072.000
1761.99.00.00	OUTRAS TRANSF. DE CONVENIOS DA UNIAO	9.072.000	
1761.99.20.00	CONV. MIN. ESPORTES N. 465/2007 - SEGUNDO TEMPO	583.000	
1761.99.23.00	TRANSF. CONVÊNIO MTE - SINE MANAUS	1.561.000	
1761.99.28.00	CONV. MIN. M. AMB. N. 0003/2007- MMA/SBF/SEMMA	415.000	
1761.99.32.00	TRANSF. CONV. 700648/2008 - SEMDIH/SEDH/PR	376.000	
1761.99.33.00	TRANSF. CONV. MTE - CENTRO PÚBLICO DE ECONOMIA SOLIDÁRIA	350.000	
1761.99.34.00	TRANSF. CONV. MTE - PRO JOVEM TRABALHADOR	1.515.000	
1761.99.35.00	TRANSF. MIN. TURISMO, SUFRAMA E ESTADO - MANAUS BILINGUE	4.272.000	
1900.00.00.00	OUTRAS RECEITAS CORRENTES		40.547.000
1910.00.00.00	MULTAS E JUROS DE MORA		6.545.000
1911.00.00.00	MULTA E JUROS DE MORA DOS TRIBUTOS		5.356.000
1911.38.00.00	MULTAS E JUROS DE MORA DOS TRIBUTOS - IPTU	2.278.000	
1911.39.00.00	MULTAS E JUROS DE MORA DOS TRIBUTOS - ITBI	1.000	
1911.40.00.00	MULTAS E JUROS DE MORA DOS TRIBUTOS - ISS	2.620.000	
1911.99.00.00	MULTAS E JUROS DE MORA - OUTROS TRIBUTOS	457.000	
1918.99.00.00	OUTRAS MULTAS E JUROS DE MORA	1.189.000	
1919.00.00.00	MULTAS DE OUTRAS ORIGENS		-
1919.15.00.00	MULTAS PREVISTAS NA LEGISLAÇÃO DE TRÂNSITO	-	
1919.28.00.00	MULTAS DECOR. DA OPER. DO TRANSP. ROD. DE PASSAG. E CARGAS	-	
1919.99.00.00	OUTRAS MULTAS	-	
1920.00.00.00	INDENIZACOES E RESTITUICOES		130.000
1930.00.00.00	RECEITA DA DÍVIDA ATIVA		27.292.000
1931.00.00.00	RECEITA DA DÍVIDA ATIVA TRIBUTARIA		27.292.000
1931.11.00.00	RECEITA DA DÍVIDA ATIVA DO IPTU	18.681.000	
1931.13.00.00	RECEITA DA DÍVIDA ATIVA DO ISS	1.680.000	
1931.99.00.00	RECEITA DA DÍVIDA ATIVA DE OUTROS TRIBUTOS	6.931.000	
1990.00.00.00	RECEITAS DIVERSAS		6.580.000
1990.99.00.00	OUTRAS RECEITAS	6.580.000	
1990.99.01.00	FMDMA - LEI	978.000	
1990.99.02.00	RECEITA DE PRECO DO D.O.M.	74.000	
1990.99.03.00	FEIRAS E MERCADOS	4.000	
1990.99.04.00	ENTRADA DE EXPEDIENTE	2.259.000	
1990.99.05.00	RECEITA DE CEMITERIOS	356.000	
1990.99.06.00	SERVICOS DIVERSOS	-	
1990.99.07.00	DEMAIS RECEITAS	123.000	
1990.99.08.00	RECEITA DE DOACOES	1.600.000	
1990.99.09.00	RECEITA DE USO DE BEM PUBLICO	-	
1990.99.11.00	VENDAS DE EDITAIS DE LICITAÇÃO	6.000	
1990.99.12.00	RECEITA DE RESGATE DE ANIMAIS	2.000	
1990.99.14.00	MANUTENCAO DO PARQUE PONTE DOS BILHARES	-	
1990.99.17.00	MANUTENÇÃO DO PARQUE LAGOA DO JAPIIM	-	
1990.99.99.00	DEMAIS RECEITAS	1.178.000	
2000.00.00.00	RECEITAS DE CAPITAL		277.535.000
2100.00.00.00	OPERACOES DE CREDITO		214.120.000
2110.00.00.00	OPERACOES DE CREDITO INTERNAS		118.229.000
2114.00.00.00	OPERAÇÕES DE CRÉDITO INTERNAS - CONTRATUAIS		118.229.000
2114.03.02.00	PROGRAMA SANEAMENTO PARA TODOS-MINDU/SEMOSBH	47.962.000	
2114.05.00.00	OPERAÇÕES DE CRÉDITO INTERNAS PARA PROG. DE MODERNIZ. DA ADM. PÚBLICA	26.527.000	
2114.05.01.00	PNAFM - PROG.NAC.APOIO A GESTAO ADM. FISC. MUNIC.	11.533.000	
2114.05.02.00	PMAT - PROG. DE MOD. DA ADMINISTRAÇÃO FAZENDÁRIA	14.994.000	

2114.99.00.00	OUTRAS OPERAÇÕES DE CRÉDITO INTERNAS - CONTRATUAIS	43.740.000		
2114.99.05.00	PROG. SAN. P/TODOS-MANEJO DE ÁGUAS PLUVIAIS-PAC PROMANAUS	43.740.000		
2120.00.00.00	OPERACOES DE CREDITO EXTERNAS		95.891.000	
2123.00.00.00	OPERACOES DE CREDITO EXTERNAS - CONTRATUAIS		95.891.000	
2123.99.00.00	OUTRAS OPERACOES DE CREDITO EXTERNAS - CONTRATUAIS	95.891.000		
2123.99.01.00	PROURBIS - PROG.DE DES.URB. E INC.SÓCIO-AMB.DE MANAUS	39.283.000		
2123.99.02.00	PRÓ-MANAUS - CAF/SEMOSBH	47.708.000		
2123.99.03.00	PRÓ MANAUS -CAF-DIMICRO - SEMTEC	8.900.000		
2200.00.00.00	ALIENACAO DE BENS			16.000
2220.00.00.00	ALIENACAO DE BENS IMOVEIS		16.000	
2300.00.00.00	AMORTIZAÇÃO DE EMPRÉSTIMOS			9.000.000
2300.70.00.00	AMORTIZAÇÃO DE EMPRÉSTIMOS EM CONTRATOS	9.000.000		
2400.00.00.00	TRANSFERENCIAS DE CAPITAL			54.399.000
2470.00.00.00	TRANSFERENCIAS DE CONVENIOS		54.399.000	
2471.00.00.00	TRANSFERENCIAS DE CONVENIOS DA UNIAO		54.399.000	
2471.01.00.00	TRANSF. DE CONVENIO DA UNIAO PARA O SUS	2.118.000		
2471.01.02.00	CONV. N. 1651 - CASA DE SAUDE DA MULHER	2.118.000		
2471.99.00.00	OUTRAS TRANSFERENCIAS DE CONVENIO DA UNIAO	52.281.000		
2471.99.01.00	CONV. MIN. CIDADES Nº 192.785-24/06 - UNID. HAB. - BURITIS I	3.850.000		
2471.99.13.00	CONV. MIN. CIDADES Nº 0174.847-21/05 - IMTU	-		
2471.99.24.00	CONV. MIN. CIDADES Nº 192.786-38/06 - UNID. HAB. -REG. ASSENT.	4.226.000		
2471.99.25.00	CONV. MIN. CIDADES Nº 218.698-31/07 - UNID. HAB. - TARUMÃ	25.998.000		
2471.99.29.00	CONV. MIN. CIDADES Nº 255.188-47/08- PROMUN. PQ GARÇAS	500.000		
2471.99.31.00	CONV. MIN. CIDADES Nº 231.404-50/07 - HAB. POPULARES	70.000		
2471.99.32.00	CONV. MIN. CIDADES Nº 251.149-78/09 - URB. VIAS	4.856.000		
2471.99.33.00	CONV. MIN. CIDADES Nº 198.133-66/06 -PAV. BURITIS I	700.000		
2471.99.34.00	SEINF - Nº 024/07	1.000.000		
2471.99.35.00	SUFRAMA - Nº 108/07	530.000		
2471.99.36.00	FUNASA - Nº 0908/07	2.000.000		
2471.99.37.00	FUNASA - Nº 1708/08	5.000.000		
2471.99.38.00	FUNASA - Nº 1709/08	3.228.000		
2471.99.39.00	TRANSF. CONV. MTE - SINE MANAUS	173.000		
2471.99.40.00	TRANSF. CONV. MTE - CENTRO PÚBLICO DE ECONOMIA SOLIDÁRIA	150.000		
2472.00.00.00	TRANSFERENCIA DE CONVENIOS DO ESTADO	-	-	
2472.99.00.00	OUTRAS TRANSFERENCIAS DE CONVENIO DOS ESTADOS	-		
2472.99.01.00	CONV. Nº 010/2007 - ESTADO DO AMAZONAS/GPI/IMTU	-		
9000.00.00.00	DEDUCOES DA RECEITA CORRENTE			195.826.000
9700.00.00.00	DEDUCOES DAS TRANSFERENCIAS CORRENTES			195.826.000
9720.00.00.00	DEDUCOES DAS TRANSFERENCIAS INTERGOVERNAMENTAIS		195.826.000	
9721.00.00.00	DEDUCOES DAS TRANSFERENCIAS DA UNIAO		34.972.000	
9721.01.00.00	DEDUCAO DE RECEITA PARA A FORMACAO DO FUNDEB - TRANSF. DA UNIAO	34.357.000		
9721.01.02.00	DEDUCAO DE RECEITA PARA FORMACAO DO FUNDEB (FPM)	34.325.000		
9721.01.05.00	DEDUCAO DE RECEITA PARA FORMACAO DO FUNDEB (IPTR)	32.000		
9721.09.00.00	DEDUCAO DE OUTRAS TRANSFERENCIAS DA UNIAO	615.000		
9721.09.01.00	DEDUCAO DE RECEITA PARA FORMACAO DO FUNDEB (LEI 87/96)	615.000		
9722.00.00.00	DEDUCAO DAS TRANSFERENCIAS DOS ESTADOS		160.854.000	
9722.01.00.00	DEDUCAO DE RECEITA - TRANSFERENCIAS DOS ESTADOS	160.854.000		
9722.01.01.00	DEDUCAO DE RECEITA PARA FORMACAO DO FUNDEB (ICMS)	145.481.000		
9722.01.02.00	DEDUCAO DE RECEITA PARA FORMACAO DO FUNDEB (IPVA)	14.183.000		
9722.01.04.00	DEDUCAO DE RECEITA PARA FORMACAO DO FUNDEB (IPI - EXPORTAÇÃO)	1.190.000		
9919.15.00.00	DEDUCAO DE RECEITA DO FUNSET	-		
Total				2.219.252.000

LEGISLAÇÃO DA RECEITA

Constituição da República Federativa do Brasil
Lei Federal nº 4.320, de 17 de março de 1964
Lei Federal nº 5.172, de outubro de 1966 – Código Tributário Nacional
Lei Orgânica do Município de Manaus, de 05 de abril de 1990
Decreto Municipal nº 681, de 11 de julho de 1991
Decreto Municipal nº 1.160, de 27 de julho de 1992
Lei Municipal nº 1.697, de 20 de dezembro de 1983 - Código Tributário do Município
Lei Municipal nº 254, de 11 de julho de 1994 – Altera dispositivos da Lei nº 1.697, de 20/12/83
Lei Municipal nº 036, de 08 de novembro de 1990
Decreto Municipal nº 2.191, de 25 de maio de 1994
Lei Municipal nº 323, de 27 de dezembro de 1995
Decreto Municipal nº 3.180, de 10 de janeiro de 1996
Decreto Municipal nº 3.418, de 24 de julho de 1996
Lei Municipal nº 427, de 08 de janeiro de 1998
Decreto Municipal nº 4.824, de 10 de janeiro de 2000
Lei Municipal nº 578, de 05 de dezembro de 2000
Lei Municipal nº 836, de 22 de março de 2005
Decreto Municipal nº 7.878, de 29 de abril de 2005
Lei Municipal nº 837, de 22 de março de 2005
Lei Municipal nº 854, de 14 de julho de 2005
Lei Municipal nº 864, de 19 de julho de 2005
Decreto Municipal nº 8.223, de 19 de dezembro de 2005
Lei Complementar nº 123, de 14 de dezembro de 2006
Portaria SEMEF nº 024, de 03 de março de 2007

RECEITA TRIBUTÁRIA**IMPOSTO SOBRE PROPRIEDADE PREDIAL E TERRITORIAL URBANA – IPTU**

Decreto Municipal nº 3.890, de 30 de dezembro de 1983 – Regulamento do IPTU
Lei Municipal nº 012, de 05 de julho de 1990
Lei Municipal nº 181, de 30 de abril de 1993
Lei Municipal nº 828, de 30 de dezembro de 2004 – Prorroga a Isenção de IPTU e das Taxas de Serviços Públicos
Decreto Municipal nº 7.805, de 10 de março de 2005 – Regulamenta IPTU e Taxas de Coleta de Lixo para 2005

Decreto Municipal nº 8.222, de 29 de dezembro de 2005
Decreto Municipal nº 8.247, de 02 de janeiro de 2006 – Regulamenta IPTU e Taxas de Coleta de Lixo para 2006
Lei Municipal nº 1.091, de 29 de dezembro de 2006
Decreto Municipal nº 8.914, de 12 de março de 2007
Decreto Municipal nº 8.915, de 13 de março de 2007
Decreto Municipal nº 8.964, de 04 de abril de 2007
Decreto Municipal nº 9.113, de 21 de junho de 2007
Lei Municipal nº 1.131, de 03 de julho de 2007
Portaria SEMEF nº 097, de 11 de julho de 2007
Decreto Municipal nº 9.207, de 09 de agosto de 2007
Decreto Municipal nº 9.468, de 01 de fevereiro de 2008 – Regulamenta o IPTU do exercício de 2008.
Decreto nº 0024, de 09 de fevereiro de 2009 - Regulamenta o lançamento e prazos de recolhimento do IPTU
Decreto nº 0076, de 17 de abril de 2009 – Altera regulamento do sorteio do IPTU.
Decreto nº 0083, de 28 de abril de 2009 – Altera o regulamento do sorteio do IPTU.
Decreto nº 0211, de 10 de julho de 2009 – Regulamenta o Programa Pague Fácil, instituído pela Lei nº 1.352, de 07 de julho de 2009.

IMPOSTO SOBRE A TRANSMISSÃO DE BENS IMÓVEIS – ITBI

Lei Municipal nº 1.990, de 1 de dezembro de 1988
Decreto Municipal nº 6.490, de 22 de fevereiro de 1989 – Regulamento de ITBI
Lei Municipal nº 459, de 30 de dezembro de 1998
Decreto Municipal nº 4.818, de 01 de junho de 1999
Lei Municipal nº 1.187, de 31 de dezembro de 2007
Portaria nº 74/2008, de 09 de junho de 2008 – Dispõe sobre a padronização dos documentos exigidos para instrução de processo de avaliação do IITBI.
Decreto nº 0211, de 10 de julho de 2009 – Regulamenta o Programa Pague Fácil, instituído pela Lei nº 1.352, de 07 de julho de 2009.

IMPOSTO SOBRE SERVIÇOS DE QUALQUER NATUREZA – ISS

Decreto-Lei Federal nº 406, de 31 de dezembro de 1968
Decreto Municipal nº 5.682, de 23 de fevereiro de 1987
Lei Complementar nº 56, de 15 de dezembro de 1987
Lei Municipal nº 230, de 22 de dezembro de 1993
Lei Municipal nº 231, de 23 de dezembro de 1993
Decreto Municipal nº 1.964, de 25 de janeiro de 1994
Lei Municipal nº 239, de 02 de maio de 1994
Decreto Municipal nº 2.349, de 08 de agosto de 1994
Lei Municipal nº 243, de 08 de junho de 1994
Decreto Municipal nº 2.166, de 13 de maio de 1994
Decreto Municipal nº 2.955, de 23 de agosto de 1995
Lei Municipal nº 422, de 08 de janeiro de 1998
Decreto Municipal nº 4.237, de 14 de julho de 1998
Lei Municipal nº 458, de 30 de dezembro de 1998
Lei Municipal nº 464, de 05 de dezembro de 2000
Decreto Municipal nº 6.577, de 27 de dezembro de 2002
Lei Complementar nº 116, de 31 de julho de 2003
Decreto Municipal nº 7.007, de 17 de outubro de 2003
Lei Municipal nº 714, de 30 de outubro de 2003
Decreto Municipal nº 7.122, de 30 de dezembro de 2003
Decreto Municipal nº 7.164, de 29 de janeiro de 2004
Decreto Municipal nº 7.791, de 25 de fevereiro de 2005 – Regulamenta o lançamento e cobrança do ISSQN para 2005
Decreto Municipal nº 7.819, de 18 de março de 2005
Lei Municipal nº 838, de 22 de março de 2005
Decreto Municipal nº 7.879, de 29 de abril de 2005
Lei Municipal nº 839, de 22 de março de 2005
Decreto Municipal nº 7880, de 29 de abril de 2005
Decreto Municipal nº 8.222, de 19 de dezembro de 2005 – Dispõe sobre emissão de NF de Serviço Avulsa
Decreto Municipal nº 8.224, de 21 de dezembro de 2005 – Estabelece UFM para 2006
Lei Municipal nº 924, de 30 de dezembro de 2005 – Reduz a alíquota do ISSQN a determinadas categorias de serviços
Lei Municipal nº 926, de 30 de dezembro de 2005 – Institui o Fundo de Reserva de Depósitos Judiciais
Lei Municipal nº 925, de 30 de dezembro de 2005 – Concede redução de 60% na base de cálculo do ISS à UNISOL
Decreto Municipal nº 8.248, de 02 de janeiro de 2006 - Regulamenta o lançamento do ISSQN para 2006
Lei Municipal nº 1.008, de 10 de julho de 2006 – Revoga item 30.1 da Lista de Serviços.
Lei Municipal nº 1.036, de 19 de setembro de 2006 – Institui o Programa de REFIS/Manaus
Decreto Municipal nº 8.772, de 29 de dezembro de 2006
Lei Municipal nº 1.089, de 29 de dezembro de 2006 – Dispõe s/ os Regimes de substituição tributária e responsabilidade solidária.
Lei Municipal nº 1.090, de 29 de dezembro de 2006 – Institui a Nota Fiscal de Serviços Eletrônica – NFS-e
Lei Municipal nº 1.088, de 29 de dezembro de 2006 – Altera dispositivos da Lei 458, de 30 de dezembro de 1998
Lei Municipal nº 1.086, de 29 de dezembro de 2006 – Ajusta a legislação tributária do município à legislação federal no tratamento às microempresas e empresas de pequeno porte
Decreto Municipal nº 8.772, de 29 de dezembro de 2006
Decreto Municipal nº 8.805, de 19 de janeiro de 2007
Decreto Municipal nº 9.139, de 05 de julho de 2007
Decreto Municipal nº 8.791, de 12 de janeiro de 2007 - Regulamenta o lançamento e cobrança do ISSQN para 2007
Decreto Municipal nº 9.209, de 10 de agosto de 2007
Lei Municipal nº 1.182, de 31 de dezembro de 2007 – Dispõe sobre o procedimento de suspensão da imunidade das instituições de educação e de assistência social de que trata o art. 150, VI, alínea "c" da Constituição Federal e dá outras providências
Lei Municipal nº 1.186, de 31 de dezembro de 2007 - Altera e acrescenta dispositivos às Leis nº 1.697, de 20 de dezembro de 1983, 254, de 11 de julho de 1994, nº 714, de 30 de outubro de 2003, e nº 1.090, de 29 de dezembro de 2006, e dá outras providências

Lei Municipal nº 1.199, de 31 de dezembro de 2007 – Acrescenta dispositivo à Lei 924, de 30 de dezembro de 2005
Decreto Municipal nº 9.452, de 25 de janeiro de 2008- Regulamenta o lançamento do Imposto Sobre Serviços de Qualquer Natureza - ISSQN referente ao exercício de 2008
Decreto Municipal nº 9.460, de 30 de janeiro de 2008- Prorroga a data de vencimento do ISSQN que especifica
Portaria nº 032/2008, de 22 de fevereiro de 2008 – Dispõe sobre o termo de indeferimento da Opção pelo Regime Especial Unificado de arrecadação de Tributos e Contribuições aplicável às Microempresas e Empresas de Pequeno Porte – Simples Nacional.
Decreto Municipal nº 9.472, de 04 de março de 2008- Prorroga a data de vencimento do ISSQN referente à emissão e recebimento de Notas Fiscais de Serviços Eletrônica - NFS-e que especifica
Decreto Municipal nº 9.494, de 04 de março de 2008- Regulamenta a Lei nº 1.199, de 31/12/2007
Decreto nº 0027, de 10 de fevereiro de 2009 - Regulamenta o lançamento e recolhimento do ISSQN.
Decreto nº 0036, de 19 de fevereiro de 2009 – Disciplina a codificação e alíquotas para efeito de emissão da NFS-e
Decreto nº 0043, de 04 de março de 2009 – Regulamento o critério de cálculo do ISSQN em operações que envolvam locação de bens móveis com fornecimento de mão-de-obra e disciplina a emissão da NFS-e.
Lei nº 1.350, de 07 de julho de 2009 – Dispõe sobre a compensação de créditos tributários às Instituições de Ensino Superior integradas ao Programa Bolsa-Universidade.
Lei nº 1.353, de 07 de julho de 2009 – Concede isenção de tributos municipais à FIFA e às entidades vinculadas à organização e realização da Copa das Confederações da FIFA 2013 e à Copa do Mundo da FIFA de 2014.
Decreto nº 0211, de 10 de julho de 2009 – Regulamenta o Programa Pague Fácil, instituído pela Lei nº 1.352, de 07 de julho de 2009.

TAXAS PELO EXERCÍCIO DO PODER DE POLÍCIA

Decreto Municipal nº 3.891, de 30 de dezembro de 1983 – Regulamento das Taxas Municipais
Decreto Municipal nº 7.792, de 25 de fevereiro de 2005 – Regulamenta Taxas de Verificação para 2005
Lei Municipal nº 838, de 22 de março de 2005
Decreto Municipal nº 7.879, de 29 de abril de 2005
Lei Municipal nº 923, de 30 de dezembro de 2005 – Concede Isenção e Remissão de Taxas de Verificação
Decreto Municipal nº 8.249, de 02 de janeiro de 2006 – Regulamenta Taxa de Verificação para 2006
Decreto Municipal nº 8.772, de 29 de dezembro de 2006
Decreto Municipal nº 8.877, de 28 de fevereiro de 2007
Decreto Municipal nº 8.878, de 28 de fevereiro de 2007
Lei Municipal nº 1.200, de 31 de dezembro de 2007 – Concede Isenção de Taxas de Localização e Verificação
Decreto Municipal nº 9.453, de 25 de janeiro de 2008 – Regulamenta o lançamento da Taxa de Verificação de Funcionamento Regular correspondente ao exercício de 2008
Decreto nº 0025, de 09 de fevereiro de 2009 – Regulamenta o lançamento e prazos de recolhimento da TVFR.
Decreto nº 0044, de 04 de março de 2009 – Prorroga o prazo de recolhimento da cota única e primeira parcela da TVFR.
Decreto nº 0211, de 10 de julho de 2009 – Regulamenta o Programa Pague Fácil, instituído pela Lei nº 1.352, de 07 de julho de 2009.

TAXAS DE SERVIÇOS PÚBLICOS

Decreto Municipal nº 3.891, de 30 de dezembro de 1983 – Regulamento das Taxas Municipais
Lei Municipal nº 1.752, de 15 de abril de 1985

ISENÇÃO DE TAXAS DO IMPLURB, SEDEMA E OUTRAS

Lei Municipal nº 848, de 29 de julho de 2005 – Dispõe sobre isenção de pagamento de taxas do IMPLURB

TRANSFERÊNCIAS CORRENTES

FUNDO DE PARTICIPAÇÃO DOS MUNICÍPIOS – FPM

Lei Complementar Federal nº 62, de 28 de dezembro de 1989

IPÍ – EXPORTAÇÃO

Lei Complementar Federal nº 62, de 28 de dezembro de 1989

IMPOSTO TERRITORIAL RURAL – ITR

Lei Federal nº 4.504, de 30 de novembro de 1964
Decreto-Lei Federal nº 57, de 18 de novembro de 1966

IMPOSTO DE RENDA RETIDO NA FONTE

Lei Federal nº 4.504, de 30 de novembro de 1964
Decreto-Lei Federal nº 57, de 18 de novembro de 1966

ICMS – EXPORTAÇÃO

Lei Complementar Federal nº 87, de 13 de setembro de 1996
Lei Complementar nº 19, de 29 de dezembro de 1997 – Institui o Código Tributário do Estado do Amazonas

ICMS – IMPOSTO SOBRE CIRCULAÇÃO DE MERCADORIAS E SERVIÇOS

Lei Complementar Federal nº 63, de 11 de janeiro de 1990
Lei Complementar nº 19, de 29 de dezembro de 1997 – Institui o Código Tributário do Estado do Amazonas

IPVA – IMPOSTO SOBRE PROPRIEDADE DE VEÍCULOS AUTOMOTORES

Lei Complementar Federal nº 63, de 11 de janeiro de 1990

FUNDEB – FUNDO DE MANUTENÇÃO E DESENVOLVIMENTO DA EDUCAÇÃO BÁSICA E DE VALORIZAÇÃO DOS PROFISSIONAIS DA EDUCAÇÃO

Lei Federal nº 9.424, de 24 de dezembro de 1996
Lei Federal nº 11.494, de 20 de junho de 2007

COTA-PARTE DO SALÁRIO-EDUCAÇÃO

Lei Federal nº 9.766, de 18 de dezembro de 1998
 Lei Estadual nº 2.740, de 08 de julho de 2002
 Lei Federal nº 10.832, de 29 de dezembro de 2003

ROYALTIES

Lei nº 1.347, de 07 de julho de 2009 – Autoriza a Poder Executivo a ceder a instituições financeiras créditos decorrentes de Royalties, participações especiais e compensações financeiras relacionados à exploração de petróleo e gás natural, recursos hídricos e minerais.

COMPENSAÇÕES FINANCEIRAS

Lei Federal nº 7.990/89
 Lei Federal nº 9.478/97

OUTRAS RECEITAS CORRENTES**DÍVIDA ATIVA**

Lei Federal nº 6.830, de 22 de setembro de 1980
 Lei nº 1.350, de 07 de julho de 2009 – Dispõe sobre a compensação de créditos tributários às Instituições de Ensino Superior integradas ao Programa Bolsa-Universidade.
 Lei nº 1.351, de 07 de julho de 2009 – Dispõe sobre a cobrança administrativa de créditos pertencentes ao município de Manaus e dá outras providências.
 Lei nº 1.352, de 07 de julho de 2009 – Institui o Programa Pague Fácil do município de Manaus.
 Decreto nº 0211, de 10 de julho de 2009 – Regulamenta o Programa Pague Fácil, instituído pela Lei nº 1.352, de 07 de julho de 2009.

COSIP

Lei Municipal nº 715, de 30 outubro de 2003

RECEITAS DE CAPITAL**OPERAÇÕES DE CRÉDITO**

Lei Municipal nº 391, de 27 de junho de 1997
 Lei Municipal nº 423, de 08 de janeiro de 1998
 Resolução do Senado Federal nº 40, de 2001
 Resolução do Senado Federal nº 43, de 2001

ORÇAMENTO FISCAL E DA SEGURIDADE SOCIAL**PREFEITURA DE MANAUS**

----- ÓRGÃO COLEGIADO
 ÓRGÃOS DE ASSESSORAMENTO E ASSISTÊNCIA DIRETA
 ----- ÓRGÃOS DE GESTÃO INSTITUCIONAL
 ===== ÓRGÃOS DE EXECUÇÃO DE POLÍTICAS E SERVIÇOS PÚBLICOS
 ----- ADMINISTRAÇÃO INDIRETA

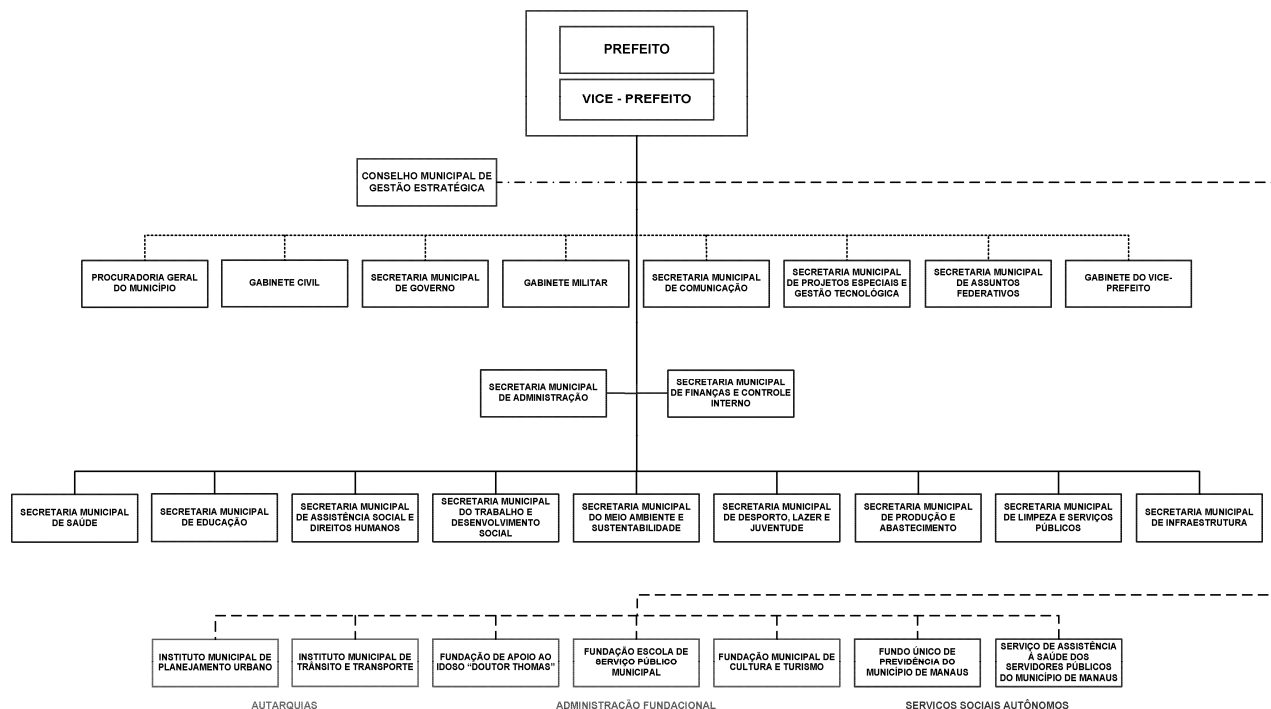

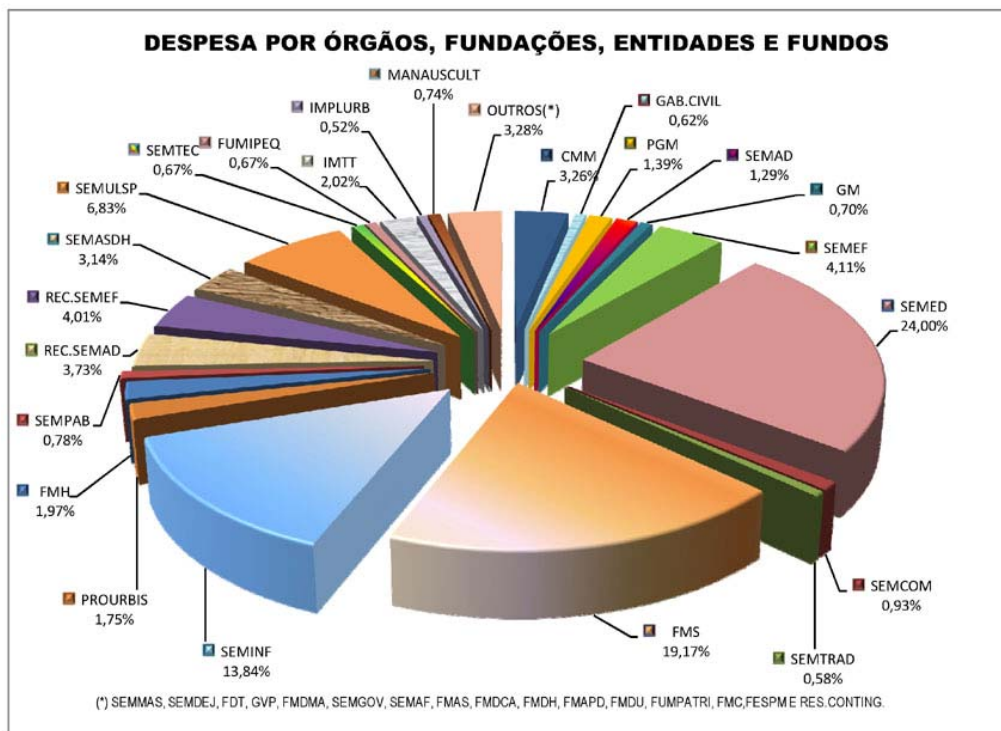

ADMINISTRACAO GERAL		RECURSOS DE TODAS AS FONTES					
32601 DEMONSTRATIVO DA DESPESA POR ORGAO E ESFERA		R\$ 1,00					
COD.	ESPECIFICACAO	FONTE DO TESOURO	OUTRAS FONTES	FISCAL	TOTAL	GERAL	
		FISCAL	SEGURIDADE	FISCAL	SEGURIDADE		
010101	CÂMARA MUNICIPAL DE MANAUS	73.365.000		73.365.000		73.365.000	
110101	GABINETE CIVIL	13.962.000		13.962.000		13.962.000	
120101	GABINETE DO VICE-PREFEITO	3.300.000		3.300.000		3.300.000	
130101	PROCURADORIA GERAL DO MUNICÍPIO	31.163.000		31.163.000		31.163.000	
140101	SECRETARIA MUNICIPAL ADMINISTRAÇÃO	28.915.000		28.915.000		28.915.000	
150101	GABINETE MILITAR	15.801.000		15.801.000		15.801.000	
160101	SECRETARIA MUNICIPAL DE FINANÇAS E CONTROLE INTERNO	63.622.000	28.828.000	92.450.000		92.450.000	
180101	SECRETARIA MUNICIPAL DE EDUCAÇÃO	10.100.000	529.547.000	539.647.000		539.647.000	
190101	SECRETARIA MUNICIPAL DE COMUNICAÇÃO	20.878.000		20.878.000		20.878.000	
210101	SECRETARIA MUNICIPAL DO TRABALHO E DESENVOLVIMENTO SOCIAL	5.043.000	8.021.000	13.064.000		13.064.000	
230901	FUNDO MUNICIPAL DE SAÚDE		74.308.000		356.759.000	431.067.000	431.067.000
270101	SECRETARIA MUNICIPAL DE INFRAESTRUTURA	158.870.000		152.368.000		311.238.000	311.238.000
270102	PROG. DE DESENV. URBANO E INCLUSÃO SÓCIO-AMBIENTAL DE MANAUS	100.000		39.283.000		39.383.000	39.383.000
270901	FUNDO MUNICIPAL DE HABITAÇÃO - FMH	4.696.000		39.537.000		44.233.000	44.233.000
280101	SECRETARIA MUNICIPAL DE MEIO AMBIENTE E SUSTENTABILIDADE	10.113.000		415.000		10.528.000	10.528.000
280901	FUNDO MUNICIPAL DE DESENVOLVIMENTO E MEIO AMBIENTE	300.000		390.000		690.000	690.000
290101	SECRETARIA MUNICIPAL DE GOVERNO	3.105.000		3.105.000		3.105.000	3.105.000
300101	SECRETARIA MUNICIPAL DE PRODUÇÃO E ABASTECIMENTO	17.438.000		17.438.000		17.438.000	17.438.000
310101	SECRETARIA MUNICIPAL DE ASSUNTOS FEDERATIVOS	3.000.000		3.000.000		3.000.000	3.000.000
330101	SECRETARIA MUNICIPAL DE DESPORTO, LASER E JUVENTUDE	8.821.000		583.000		9.404.000	9.404.000
350101	RECURSOS SUPERVISIONADOS PELA SEMAD	40.131.000	43.719.000	83.850.000		83.850.000	83.850.000
360101	RECURSOS SUPERVISIONADOS PELA SEMEF	43.427.000	46.773.000	43.427.000		90.200.000	90.200.000
370101	SECRETARIA MUNICIPAL DE ASSISTÊNCIA SOCIAL E DIREITOS HUMANOS		70.134.000		376.000	70.510.000	70.510.000
370901	FUNDO MUNICIPAL DE ASSISTÊNCIA SOCIAL	435.000		6.293.000		6.728.000	6.728.000
370902	FUNDO MUNICIPAL DE DIREITOS DA CRIANÇA E DO ADOLESCENTE	50.000		1.816.000		1.816.000	1.816.000
370903	FUNDO MUNICIPAL DE DIREITOS HUMANOS	40.000		1.766.000		40.000	40.000
370904	FUNDO MUNICIPAL DE APOIO À PESSOA COM DEFICIÊNCIA		40.000		40.000	40.000	40.000
380101	SECRETARIA MUNICIPAL DE LIMPEZA E SERVIÇOS PÚBLICOS	153.670.000		153.670.000		153.670.000	153.670.000
390101	SECRETARIA MUNICIPAL DE PROJETOS ESPECIAIS E GESTÃO TECNOLÓGICA	6.273.000		8.900.000		15.173.000	15.173.000
390901	FUNDO MUNICIPAL DE FOMENTO À MICRO E PEQUENA EMPRESA		9.073.000	15.000.000		15.000.000	15.000.000
520201	FUNDAÇÃO DE APOIO AO IDOSO "DOUTOR THOMAS"				40.000	9.113.000	9.113.000
540201	INSTITUTO MUNICIPAL DE TRÂNSITO E TRANSPORTE URBANO	17.519.000		27.354.000	445.000	44.873.000	45.318.000
560201	INSTITUTO MUNICIPAL DE PLANEJAMENTO URBANO	11.191.000		523.000		11.714.000	11.714.000
560901	FUNDO MUNICIPAL DE DESENVOLVIMENTO URBANO			135.000		135.000	135.000
580201	FUNDAÇÃO MUNICIPAL DE CULTURA E TURISMO	16.000.000		548.000		16.548.000	16.548.000
580902	FUNDO MUNICIPAL DE PRESERVAÇÃO DO PATRIMÔNIO HISTÓRICO E CULTURAL	50.000		50.000		50.000	50.000
580903	FUNDO MUNICIPAL DE CULTURA	400.000		400.000		400.000	400.000
590201	FUNDAÇÃO ESCOLA DE SERVIÇO PÚBLICO MUNICIPAL	2.608.000		2.608.000		2.608.000	2.608.000
990000	RESERVA DE CONTINGÊNCIA	22.753.000		22.753.000		22.753.000	22.753.000
TOTAL		786.614.000	200.853.000	895.151.000	365.679.000	1.681.765.000	566.532.000
		2.248.297.000					

ADMINISTRACAO GERAL		RECURSOS DE TODAS AS FONTES					
32602 DEMONSTRATIVO DA DESPESA POR ORGAO E CATEGORIA ECONOMICA		R\$ 1,00					
COD.	ESPECIFICACAO	FONTE DO TESOURO	OUTRAS FONTES	FISCAL	TOTAL	GERAL	
		CORRENTE	CAPITAL	CORRENTE	CAPITAL		
010101	CÂMARA MUNICIPAL DE MANAUS	73.065.000	300.000	73.065.000	300.000	73.365.000	
110101	GABINETE CIVIL	13.732.000	230.000	13.732.000	230.000	13.962.000	
120101	GABINETE DO VICE-PREFEITO	3.250.000	50.000	3.250.000	50.000	3.300.000	
130101	PROCURADORIA GERAL DO MUNICÍPIO	26.345.000	4.818.000	26.345.000	4.818.000	31.163.000	
140101	SECRETARIA MUNICIPAL ADMINISTRAÇÃO	28.795.000	120.000	28.795.000	120.000	28.915.000	
150101	GABINETE MILITAR	15.176.000	625.000	15.176.000	625.000	15.801.000	
160101	SECRETARIA MUNICIPAL DE FINANÇAS E CONTROLE INTERNO	55.579.000	8.043.000	2.301.000	26.527.000	57.880.000	92.450.000
180101	SECRETARIA MUNICIPAL DE EDUCAÇÃO	5.100.000	5.000.000	485.694.000	43.853.000	490.794.000	539.647.000
190101	SECRETARIA MUNICIPAL DE COMUNICAÇÃO	20.798.000	80.000	20.798.000		20.878.000	20.878.000
210101	SECRETARIA MUNICIPAL DO TRABALHO E DESENVOLVIMENTO SOCIAL	4.892.000	151.000	7.383.000	638.000	12.275.000	13.064.000
230901	FUNDO MUNICIPAL DE SAÚDE	74.308.000		323.605.000	33.154.000	397.913.000	431.067.000
270101	SECRETARIA MUNICIPAL DE INFRAESTRUTURA	69.081.000	89.789.000		152.368.000	69.081.000	311.238.000
270102	PROG. DE DESENV. URBANO E INCLUSÃO SÓCIO-AMBIENTAL DE MANAUS	100.000		7.427.000	31.856.000	7.527.000	39.383.000
270901	FUNDO MUNICIPAL DE HABITAÇÃO - FMH	250.000	4.446.000	600.000	38.937.000	850.000	44.233.000
280101	SECRETARIA MUNICIPAL DE MEIO AMBIENTE E SUSTENTABILIDADE	9.919.000	194.000	415.000		10.334.000	10.528.000
280901	FUNDO MUNICIPAL DE DESENVOLVIMENTO E MEIO AMBIENTE	300.000			127.000	563.000	690.000
290101	SECRETARIA MUNICIPAL DE GOVERNO	2.945.000	160.000		2.945.000	3.105.000	3.105.000
300101	SECRETARIA MUNICIPAL DE PRODUÇÃO E ABASTECIMENTO	13.390.240	4.047.760		13.390.240	17.438.000	17.438.000
310101	SECRETARIA MUNICIPAL DE ASSUNTOS FEDERATIVOS	2.965.000	35.000		2.965.000	3.000.000	3.000.000
330101	SECRETARIA MUNICIPAL DE DESPORTO, LASER E JUVENTUDE	8.347.000	474.000	583.000		8.930.000	9.404.000
350101	RECURSOS SUPERVISIONADOS PELA SEMAD	40.131.000		43.719.000		83.850.000	83.850.000
360101	RECURSOS SUPERVISIONADOS PELA SEMEF	59.809.000	30.391.000			59.809.000	90.200.000
370101	SECRETARIA MUNICIPAL DE ASSISTÊNCIA SOCIAL E DIREITOS HUMANOS	70.024.000	110.000		376.000	70.024.000	70.510.000

ADMINISTRACAO GERAL		RECURSOS DE TODAS AS FONTES						
32602 DEMONSTRATIVO DA DESPESA POR ORGAO E CATEGORIA ECONOMICA		R\$ 1,00						
COD.	ESPECIFICACAO	FONTES DO TESOURO -		OUTRAS FONTES		TOTAL		
		CORRENTE	CAPITAL	CORRENTE	CAPITAL	CORRENTE	CAPITAL	GERAL
370901	FUNDO MUNICIPAL DE ASSISTENCIA SOCIAL	227.000	208.000	6.293.000		6.520.000	208.000	6.728.000
370902	FUNDO MUNICIPAL DE DIREITOS DA CRIANÇA E DO ADOLESCENTE	10.000	40.000	1.693.000	73.000	1.703.000	113.000	1.816.000
370903	FUNDO MUNICIPAL DE DIREITOS HUMANOS	40.000				40.000		40.000
370904	FUNDO MUNICIPAL DE APOIO À PESSOA COM DEFICIÊNCIA	40.000				40.000		40.000
390101	SECRETARIA MUNICIPAL DE LIMPEZA E SERVIÇOS PÚBLICOS	153.610.000	60.000			153.610.000	60.000	153.670.000
390101	SECRETARIA MUNICIPAL DE PROJETOS ESPECIAIS E GESTÃO TECNOLÓGICA	5.839.000	434.000	5.340.000	3.560.000	11.179.000	3.994.000	15.173.000
390901	FUNDO MUNICIPAL DE FOMENTO À MICRO E PEQUENA EMPRESA			1.496.000	13.504.000	1.496.000	13.504.000	15.000.000
520201	FUNDAÇÃO DE APOIO AO IDOSO "DOUTOR THOMAS"	7.290.000	1.783.000	40.000		7.330.000	1.783.000	9.113.000
540201	INSTITUTO MUNICIPAL DE TRÂNSITO E TRANSPORTE URBANO	17.519.000		21.431.000	6.368.000	38.950.000	6.368.000	45.318.000
560201	INSTITUTO MUNICIPAL DE PLANEJAMENTO URBANO	11.091.000	100.000	337.000	186.000	11.428.000	286.000	11.714.000
560901	FUNDO MUNICIPAL DE DESENVOLVIMENTO URBANO			100.000	35.000	100.000	35.000	135.000
580201	FUNDAÇÃO MUNICIPAL DE CULTURA E TURISMO	15.509.000	491.000	100.000	448.000	15.609.000	939.000	16.548.000
580902	FUNDO MUNICIPAL DE PRESERVAÇÃO DO PATRIMÔNIO HISTÓRICO E CULTURAL	50.000				50.000		50.000
580903	FUNDO MUNICIPAL DE CULTURA	392.000	8.000			392.000	8.000	400.000
590201	FUNDAÇÃO ESCOLA DE SERVIÇO PÚBLICO MUNICIPAL	2.458.000	150.000			2.458.000	150.000	2.608.000
990000	RESERVA DE CONTINGÊNCIA							22.753.000
TOTAL		812.376.240	152.337.760	908.820.000	352.010.000	1.721.196.240	504.347.760	2.248.297.000

ADMINISTRACAO GERAL		RECURSOS DE TODAS AS FONTES						
32603 DEMONSTRATIVO DA DESPESA POR FONTE DE RECURSO E ESFERA		R\$ 1,00						
COD.	ESPECIFICACAO	FONTES DO TESOURO -		OUTRAS FONTES		FISCAL	TOTAL	GERAL
		FISCAL	SEGURIDADE	FISCAL	SEGURIDADE	SEGURIDADE	SEGURIDADE	
0100000000	RECURSOS ORDINÁRIOS	717.714.000	200.853.000			717.714.000	200.853.000	918.567.000
0101000000	RECURSOS DESTINADOS À MANUTENÇÃO E AO DESENVOLVIMENTO DO ENSINO			179.206.000		179.206.000		179.206.000
0105000152	COTA-PARTE SOBRE RECURSOS MINERAIS - CFEM (UNIÃO E DO ESTADO)	236.000				236.000		236.000
0105000153	COTA-PARTE ROYALTIES - LEIS N.º 7.990/89 E N.º 9.478/97 (UNIÃO)	9.974.000				9.974.000		9.974.000
0105000154	COTA-PARTE DO FUNDO ESPECIAL DO PETRÓLEO - FEP	1.665.000				1.665.000		1.665.000
0105000155	COTA-PARTE ROYALTIES - LEI N.º 7.990/89, ART.9º (ESTADOS)	14.558.000				14.558.000		14.558.000
0115000171	TRANSFERÊNCIAS DO SALÁRIO-EDUCAÇÃO			15.488.000		15.488.000		15.488.000
0115000172	PROGRAMA DINHEIRO DIRETO NA ESCOLA - PDDE			3.500.000		3.500.000		3.500.000
0115000173	PROGRAMA NACIONAL DE ALIMENTAÇÃO ESCOLAR - PNAE			10.000.000		10.000.000		10.000.000
0115000174	PROG. NAC. DE APOIO AO TRANSP. DO ESCOLAR - PNATE - EMS. FUNDAMENTAL			1.000.000		1.000.000		1.000.000
0115000175	PROG. NAC. DE APOIO AO TRANSP. DO ESCOLAR - PNATE - ED. INFANTIL			150.000		150.000		150.000
0115000176	PROG. NAC. DE APOIO AO TRANSP. DO ESCOLAR - PNATE - EMS. MÉDIO			80.000		80.000		80.000
0115000177	PROGRAMA NACIONAL DE ALIMENT. ESCOLAR PARA PRÉ-ESCOLA - PNPAP			2.050.000		2.050.000		2.050.000
0115000178	PROGRAMA NACIONAL DE ALIMENTAÇÃO ESCOLAR PARA CRECHE - PNAC			154.000		154.000		154.000
0115000179	PROG. NAC. DE ALIMENTAÇÃO ESCOLAR PARA INDÍGENA - PNAEI			20.000		20.000		20.000
0115000180	PROGRAMA PROJÓVEM URBANO			3.960.000		3.960.000		3.960.000
0115000181	PROGRAMA NACIONAL DE ALIMENTAÇÃO ESCOLAR - EJA - PNAE EJA			660.000		660.000		660.000
0115000182	PROGR. NAC. DE ALIMENT. ESCOLAR- ENSINO MÉDIO-PNAEM			170.000		170.000		170.000
0115000183	OUTROS RECURSOS REPASSADOS DIRETAMENTE PELO FNDE			6.000.000		6.000.000		6.000.000
0116000000	CONTRIBUIÇÃO DE INTERVENÇÃO DO DOMÍNIO ECONÔMICO - CIDE	796.000				796.000		796.000
0117000000	CONTRIBUIÇÃO PARA O CUSTEIO DOS SERVIÇOS DE ILUMINAÇÃO PÚBLICA - COSIP			46.020.000		46.020.000		46.020.000
0118000000	TRANSF. DO FUNDEB - (APLIC. NA REMUN. DOS PROFIS. DO MAG. EM EF. EXERC. NA ED. NA			176.435.000		176.435.000		176.435.000
0119000000	TRANSF. DO FUNDEB - (APLIC. EM OUTRAS DESP. DA EDUC. BÁSICA)			117.624.000		117.624.000		117.624.000
0120000000	COMPLEMENTAÇÃO DO FUNDEB			13.050.000		13.050.000		13.050.000
0124000222	FUNASA - N. 1708/08			5.000.000		5.000.000		5.000.000
0124000223	FUNASA - N. 1709/08			3.228.000		3.228.000		3.228.000
0124000224	FUNASA - N. 0908/07			2.000.000		2.000.000		2.000.000
0124000225	SEINF - N. 024/07			1.000.000		1.000.000		1.000.000
0124000226	CONV. MIN. ESPORTES N. 465/07 - SEGUNDO TEMPO			583.000		583.000		583.000
0124000227	CONV. MMA N. 0003/07 - MMA/SBF/SEMMA			415.000		415.000		415.000
0124000228	CONV. MIN. CIDADES N. 198.133-66/06 - PAV. BURITIS I			700.000		700.000		700.000
0124000229	SUFRAMA - N. 108/07			530.000		530.000		530.000
0124000230	CONV. MIN. CIDADES N. 255.188-47/08 - PROMUN. FQ GARÇAS			500.000		500.000		500.000
0124000231	TRANSF. CONV. 700648/08 - SEMTEH/SEBH/PR				376.000		376.000	376.000
0124000233	TRANSFERÊNCIAS MTE - PROJÓVEM TRABALHADOR			1.515.000		1.515.000		1.515.000
0124000238	TRANSF. MIN. TURISMO, SUFRAMA E ESTADO - MANAUS BILINGUE			4.272.000		4.272.000		4.272.000
0124000239	TRANSF. CONV. MTE - SINE MANAUS			1.734.000		1.734.000		1.734.000
0124000240	TRANSF. CONV. MTE - CENTRO PÚBLICO DE ECONOMIA SOLIDÁRIA			500.000		500.000		500.000
0190000241	PNAPM - PROG.NAC.APOIO A GESTÃO ADM.FISC.MUNIC.			11.533.000		11.533.000		11.533.000
0190000242	PMAT - PROGRAMA DE MODERNIZAÇÃO DA ADMINISTRAÇÃO TRIBUTÁRIA			14.994.000		14.994.000		14.994.000
0190000243	PROGRAMA SANEAMENTO PARA TODOS - MINDU/SEMOSBH			47.962.000		47.962.000		47.962.000
0190000244	PROG.SAN.P/TODOS-MANEJO DE ÁGUAS PLUVIAIS-PAC PROMANAUS			43.740.000		43.740.000		43.740.000
0191000261	PROURBIS - PROG.DE DES.URB.E INC.SÓCIO-AMB.DE MANAUS			39.283.000		39.283.000		39.283.000
0191000262	PRÓ-MANAUS - CAP/SEMOSBH			47.708.000		47.708.000		47.708.000
0191000263	PRÓ-MANAUS _ CAP-DIMICRO			8.900.000		8.900.000		8.900.000
0192000000	ALIENAÇÕES DE BENS	16.000				16.000		16.000
0194000302	RENDIMENTOS DE APLICAÇÕES FINANCEIRAS DA SEMEF	11.371.000				11.371.000		11.371.000
0194000303	RENDIMENTOS DE APLICAÇÕES FINANCEIRAS DA SEMED	100.000				100.000		100.000
0202000000	RECURSOS DESTINADOS ÀS AÇÕES E AOS SERVIÇOS DE SAÚDE			225.019.000			225.019.000	225.019.000
0210000352	RECURSOS PRÓPRIOS DO FMDMA			263.000		263.000		263.000
0210000353	RECURSOS PRÓPRIOS DO FMDCA				1.723.000		1.723.000	1.723.000
0210000355	RECURSOS PRÓPRIOS DO FUMPEQ			15.000.000		15.000.000		15.000.000
0211000371	RECURSOS PRÓPRIOS DA FUND. DR. THOMAS				40.000		40.000	40.000
0211000372	RECURSOS PRÓPRIOS DO IMTT			26.719.000		26.719.000		26.719.000
0211000373	RECURSOS PRÓPRIOS DO IMPLURB			491.000		491.000		491.000
0211000375	RECURSOS PRÓPRIOS DA MANAUSCULT			200.000		200.000		200.000
0214000411	ATENÇÃO BÁSICA				59.895.000		59.895.000	59.895.000
0214000412	MÉDIA E ALTA COMPLEXIDADE AMBULATORIAL E HOSPITALAR				12.500.000		12.500.000	12.500.000
0214000413	VIGILÂNCIA EM SAÚDE				13.123.000		13.123.000	13.123.000
0214000415	ASSISTÊNCIA FARMACÊUTICA FEDERAL				8.075.000		8.075.000	8.075.000
0214000416	ASSISTÊNCIA FARMACÊUTICA ESTADUAL				2.785.000		2.785.000	2.785.000
0214000417	GESTÃO DO SUS				22.710.000		22.710.000	22.710.000
0214010411	ATENÇÃO BÁSICA - POVOS INDÍGENAS				488.000		488.000	488.000
0214010412	MÉDIA E ALTA COMP. AMB. HOSP. - SAMU				5.238.000		5.238.000	5.238.000
0214010413	VIGILÂNCIA SANITÁRIA				675.000		675.000	675.000
0214020412	MÉDIA E ALTA COMP. AMB. HOSP. - CEO				472.000		472.000	472.000
0214020413	INCENTIVO PROG. NAC. DE HIV/AIDS E OUTRAS DST				633.000		633.000	633.000
0214030412	MÉDIA E ALTA COMP. AMB. HOSP. - CEREST				360.000		360.000	360.000
0214030413	CASA APOIO HIV/AIDS				82.000		82.000	82.000
0223000431	CONV.DA UNIÃO PARA O SUS - CONSTRUÇÃO DE UBS				2.118.000		2.118.000	2.118.000
0224000451	CONV.MIN.CIDADES N.º 218.698-31/07 - UNID.HAB. - TARUMÁ			25.998.000		25.998.000		25.998.000
0224000452	CONV. MIN. CIDADES N. 251.149-78/09 - URB. VIAS			4.856.000		4.856.000		4.856.000
0224000453	CONV.MIN.CIDADES N.º 192.786-38/06 - UNID.HAB. - REG.ASSENTAMENTOS			4.226.000		4.226.000		4.226.000
0224000454	CONV.MIN.CIDADES N.º 192.785-24/06 - UNID.HAB. - BURITIS I			3.850.000		3.850.000		3.850.000
0224000456	CONV.MIN.CIDADES N.º 0174.847-21/05 - TMU				469.000		469.000	469.000
0224000457	CONV. N.º 010/2007 - ESTADO DO AMAPÁ/SGPI/IMTU			134.000		134.000		134.000
0224000458	CONV. MIN. CIDADES N. 231.404-50/07 - HAB. POPULARES			70.000		70.000		70.000
0229000000	TRANSFERÊNCIAS DE RECURSOS DO FUNDO NACIONAL DE ASSISTÊNCIA SOCIAL - FNAS				5.985.000		5.985.000	5.985.000
0294000542	RENDIMENTOS DE APLICAÇÕES FINANCEIRAS DO FMI			537.000		537.000		537.000
0294000543	RENDIMENTOS DE APLICAÇÕES FINANCEIRAS DO FMDMA			127.000		127.000		127.000
0294000544	RENDIMENTOS DE APLICAÇÕES FINANCEIRAS DO FNAS				308.000		308.000	308.000
0294000545	RENDIMENTOS DE APLICAÇÕES FINANCEIRAS DO FMDCA				43.000		43.000	43.000
0294000550	RENDIMENTOS DE APLICAÇÕES FINANCEIRAS DO IMTT			32.000		32.000		32.000
0294000551	RENDIMENTOS DE APLICAÇÕES FINANCEIRAS DO IMPLURB			32.000		32.000		32.000
0294000552	RENDIMENTOS DE APLICAÇÕES FINANCEIRAS DO FMDU			135.000		135.000		135.000
0294000553	RENDIMENTOS DE APLICAÇÕES FINANCEIRAS DO MANAUSCULT			348.000		348.000		348.000
0294040411	REND. DE APLIC. FINANCEIRAS - ATENÇÃO BÁSICA				1.200.000		1.200.000	1.200.000
0294040412	REND. APLIC. FINANC. - MÉDIA E ALTA COMPLEXIDADE				160.000		160.000	160.000
0294040413	REND. APLIC. FINANC. HIV/AIDS				89.000		89.000	89.000
0294040415	REND. APLIC. FINANCEIRA - APB				760.000		760.000	760.000
0294040417	RENDIMENTOS DE APLICAÇÕES FINANCEIRAS - GMS				18.000		18.000	18.000
0294040431	REND. APLIC. FINANCEIRAS - CONST. UBS				120.000		120.000	120.000
0294041413	REND. APLIC. FINANC. - VIG				240.000		240.000	240.000
2100000000	RECURSOS ORDINÁRIOS	4.735.000				4.735.000		4.735.000
3100000000	RECURSOS ORDINÁRIOS	25.449.000				25.449.000		25.449.000
TOTAL		786.614.000	200.853.000	895.151.000	365.679.000	1.681.765.000	566.532.000	2.248.297.000

ADMINISTRACAO GERAL

32604 DEMONSTRATIVO DA DESPESA POR FONTE DE RECURSO E CATEGORIA ECONOMICA

RECURSOS DE TODAS AS FONTES

R\$ 1,00

COD.	ESPECIFICACAO	FONTES DO TESOURO		OUTRAS FONTES		TOTAL		GERAL
		CORRENTE	CAPITAL	CORRENTE	CAPITAL	CORRENTE	CAPITAL	
010000000	RECURSOS ORDINÁRIOS	808.029.240	87.784.760			808.029.240	87.784.760	918.567.000
010100000	RECURSOS DESTINADOS À MANUTENÇÃO E AO DESENVOLVIMENTO DO ENSINO			149.303.000	29.903.000	149.303.000	29.903.000	179.206.000
0105000152	COTA-PARTE SOBRE RECURSOS MINERAIS - CFEM (UNIÃO E DO ESTADO)	236.000				236.000		236.000
0105000153	COTA-PARTE ROYALTIES - LEIS N.º 7.990/89 E N.º 9.478/97 (UNIÃO)	1.610.000	8.364.000			1.610.000	8.364.000	9.974.000
0105000154	COTA-PARTE DO FUNDO ESPECIAL DO PETRÓLEO - FEP		1.665.000				1.665.000	1.665.000
0105000155	COTA-PARTE ROYALTIES - LEI N.º 7.990/89, ART.9º (ESTADOS)	2.200.000	12.358.000			2.200.000	12.358.000	14.558.000
0115000171	TRANSFERÊNCIAS DO SALÁRIO-EDUCAÇÃO			15.488.000		15.488.000		15.488.000
0115000172	PROGRAMA DINHEIRO DIRETO NA ESCOLA - PDDE			3.150.000	350.000	3.150.000	350.000	3.500.000
0115000173	PROGRAMA NACIONAL DE ALIMENTAÇÃO ESCOLAR - PNAE			10.000.000		10.000.000		10.000.000
0115000174	PROG. NAC. DE APOIO AO TRANSP. DO ESCOLAR - PNATE - ENS. FUNDAMENTAL			1.000.000		1.000.000		1.000.000
0115000175	PROG. NAC. DE APOIO AO TRANSP. DO ESCOLAR - PNATE - ED. INFANTIL			150.000		150.000		150.000
0115000176	PROG. NAC. DE APOIO AO TRANSP. DO ESCOLAR - PNATE - ENS. MÉDIO			80.000		80.000		80.000
0115000177	PROGRAMA NACIONAL DE ALIMENT. ESCOLAR PARA PRÉ-ESCOLA - PHAP			2.050.000		2.050.000		2.050.000
0115000178	PROGRAMA NACIONAL DE ALIMENTAÇÃO ESCOLAR PARA CRECHE - PHAC			154.000		154.000		154.000
0115000179	PROG. NAC. DE ALIMENTAÇÃO ESCOLAR PARA INDÍGENA - PNAEI			20.000		20.000		20.000
0115000180	PROGRAMA PROJovem URBANO			3.960.000		3.960.000		3.960.000
0115000181	PROGRAMA NACIONAL DE ALIMENTAÇÃO ESCOLAR - EJA - PNAE EJA			660.000		660.000		660.000
0115000182	PROGR. NAC. DE ALIMENT. ESCOLAR- ENSINO MÉDIO-PNAEM			170.000		170.000		170.000
0115000183	OUTROS RECURSOS REPASSADOS DIRETAMENTE PELO FNDE			5.400.000		5.400.000		6.000.000
0116000000	CONTRIBUIÇÃO DE INTERVENÇÃO DO DOMÍNIO ECONÔMICO - CIDE		796.000				796.000	796.000
0117000000	CONTRIBUIÇÃO PARA O CUSTEIO DOS SERVIÇOS DE ILUMINAÇÃO PÚBLICA - COSIP			46.020.000		46.020.000		46.020.000
0118000000	TRANSF. DO FUNDEB - (APLIC. NA REMUN. DOS PROFIS. DO MAG. EM EF. EXERC. NA ED. BÁSICA)			176.435.000		176.435.000		176.435.000
0119000000	TRANSF. DO FUNDEB - (APLIC. EM OUTRAS DESP. DA EDUC. BÁSICA)			112.624.000	5.000.000	112.624.000	5.000.000	117.624.000
0120000000	COMPLEMENTAÇÃO DO FUNDEB			5.050.000		5.050.000		8.000.000
0124000222	FUNASA - N. 1709/08				5.000.000		5.000.000	5.000.000
0124000223	FUNASA - N. 1709/08				3.228.000		3.228.000	3.228.000
0124000224	FUNASA - N. 0908/07				2.000.000		2.000.000	2.000.000
0124000225	SEINF - N. 024/07				1.000.000		1.000.000	1.000.000
0124000226	CONV. MIN. ESPORTES N. 465/07 - SEGUNDO TEMPO			583.000		583.000		583.000
0124000227	CONV. MMA N. 0003/07 - MMA/SBF/SEMMA			415.000		415.000		415.000
0124000228	CONV. MIN. CIDADES N. 198.133-66/06 - PAV. BURITIS I				700.000		700.000	700.000
0124000229	SUFRAMA - N. 108/07				530.000		530.000	530.000
0124000230	CONV. MIN. CIDADES N. 255.188-47/08 - PROMUN. PQ GARÇAS				500.000		500.000	500.000
0124000231	TRANSF. CONV. 700648/08 - SEMDIH/SEDIH/PR				376.000		376.000	376.000
0124000233	TRANSFERÊNCIAS MTE - PROJovem TRABALHADOR			1.200.000	315.000	1.200.000	315.000	1.515.000
0124000238	TRANSF. MIN. TURISMO, SUFRAMA E ESTADO - MANAUS BILINGUE			4.272.000		4.272.000		4.272.000
0124000239	TRANSF. CONV. MTE - SINE MANAUS			1.561.000	173.000	1.561.000	173.000	1.734.000
0124000240	TRANSF. CONV. MTE - CENTRO PÚBLICO DE ECONOMIA SOLIDÁRIA			350.000	150.000	350.000	150.000	500.000
0190000241	PNAPM - PROG.NAC.APOIO A GESTÃO ADM.FISC.MUNIC.				11.533.000		11.533.000	11.533.000
0190000242	PNAT - PROGRAMA DE MODERNIZAÇÃO DA ADMINISTRAÇÃO TRIBUTÁRIA				14.994.000		14.994.000	14.994.000
0190000243	PROGRAMA SANEAMENTO PARA TODOS - MIMU/SEMOSBH				1.650.000		1.650.000	1.723.000
0190000244	PROG.SAN.P/TODOS-MANUEJO DE ÁGUAS PLUVIAIS-PAC PROMANAUS				43.740.000		43.740.000	43.740.000
0191000261	PROURBIS - PROG.DE DES.URB.E INC.SÓCIO-AMB.DE MANAUS			7.427.000	31.856.000	7.427.000	31.856.000	39.283.000
0191000262	PRÓ-MANAUS - CAF/SEMOSBH				47.708.000		47.708.000	47.708.000
0191000263	PRÓ-MANAUS - CAF-DIMICRO			5.340.000	3.560.000	5.340.000	3.560.000	8.900.000
0192000000	ALIEINAÇÕES DE BENS	16.000					16.000	16.000
0194000302	RENDIMENTOS DE APLICAÇÕES FINANCEIRAS DA SEMEF		11.371.000				11.371.000	11.371.000
0194000303	RENDIMENTOS DE APLICAÇÕES FINANCEIRAS DA SEMED	100.000						100.000
0202000000	RECURSOS DESTINADOS ÀS AÇÕES E AOS SERVIÇOS DE SAÚDE			220.519.000	4.500.000	220.519.000	4.500.000	225.019.000
0210000352	RECURSOS PRÓPRIOS DO PDMA				263.000		263.000	263.000
0210000353	RECURSOS PRÓPRIOS DO PDCA				73.000		73.000	1.723.000
0210000355	RECURSOS PRÓPRIOS DO FUNIPEQ			1.496.000	13.504.000	1.496.000	13.504.000	15.000.000
0211000371	RECURSOS PRÓPRIOS DA FUND. DR. THOMAS				40.000		40.000	40.000
0211000372	RECURSOS PRÓPRIOS DO IMTT			21.399.000	5.765.000	21.399.000	5.765.000	27.164.000
0211000373	RECURSOS PRÓPRIOS DO IMPLURB			305.000	186.000	305.000	186.000	491.000
0211000375	RECURSOS PRÓPRIOS DA MANAUSCULT			100.000	100.000	100.000	100.000	200.000
0214000411	ATENÇÃO BÁSICA			59.695.000	200.000	59.695.000	200.000	59.895.000
0214000412	MÉDIA E ALTA COMPLEXIDADE AMBULATORIAL E HOSPITALAR			12.000.000	500.000	12.000.000	500.000	12.500.000
0214000413	VIGILÂNCIA EM SAÚDE			11.523.000	1.600.000	11.523.000	1.600.000	13.123.000
0214000415	ASSISTÊNCIA FARMACÊUTICA FEDERAL			8.075.000		8.075.000		8.075.000
0214000416	ASSISTÊNCIA FARMACÊUTICA ESTADUAL			2.785.000		2.785.000		2.785.000
0214000417	GESTÃO DO SUS			60.000	22.650.000	60.000	22.650.000	22.710.000
0214010411	ATENÇÃO BÁSICA - POVOS INDÍGENAS			488.000		488.000		488.000
0214010412	MÉDIA E ALTA COMP. AMB. HOSP. - SAMU			5.238.000		5.238.000		5.238.000
0214010413	VIGILÂNCIA SANITÁRIA			595.000	80.000	595.000	80.000	675.000
0214020412	MÉDIA E ALTA COMP. AMB. HOSP. - CEO			472.000		472.000		472.000
0214020413	INCENTIVO PROG. NAC. DE HIV/AIDS E OUTRAS DST			520.000	113.000	520.000	113.000	633.000
0214030412	MÉDIA E ALTA COMP. AMB. HOSP. - CEREST			314.000	46.000	314.000	46.000	360.000
0214030413	CASA APOIO HIV/AIDS			73.000	9.000	73.000	9.000	82.000
0223000431	CONV.DA UNIÃO PARA O SUS - CONSTRUÇÃO DE UBS				2.118.000		2.118.000	2.118.000
0224000451	CONV. MIN. CIDADES N.º 218.698-31/07 - UNID.NAB. - TARUMÁ			300.000	25.698.000	300.000	25.698.000	25.998.000
0224000452	CONV. MIN. CIDADES N. 251.149-78/09 - URB. VIAS				4.856.000		4.856.000	4.856.000
0224000453	CONV. MIN. CIDADES N.º 192.786-38/06 - UNID.NAB. - REG.ASSENTAMENTOS				4.226.000		4.226.000	4.226.000
0224000454	CONV. MIN. CIDADES N.º 192.785-24/06 - UNID.NAB. - BURITIS I			300.000	3.550.000	300.000	3.550.000	3.850.000
0224000456	CONV. MIN. CIDADES N.º 0174.847-21/05 - IMTU				469.000		469.000	469.000
0224000457	CONV. N.º 010/2007 - ESTADO DO AMAZONAS/GPI/IMTU				134.000		134.000	134.000
0224000458	CONV. MIN. CIDADES N. 231.404-50/07 - HAB. POPULARES				70.000		70.000	70.000
0229000000	TRANSFERÊNCIAS DE RECURSOS DO FUNDO NACIONAL DE ASSISTÊNCIA SOCIAL - FNAS			5.985.000		5.985.000		5.985.000
0294000542	RENDIMENTOS DE APLICAÇÕES FINANCEIRAS DO FMIH				537.000		537.000	537.000
0294000543	RENDIMENTOS DE APLICAÇÕES FINANCEIRAS DO FPDMA				127.000		127.000	127.000
0294000544	RENDIMENTOS DE APLICAÇÕES FINANCEIRAS DO FPIAS			308.000		308.000		308.000
0294000545	RENDIMENTOS DE APLICAÇÕES FINANCEIRAS DO FPDCA			43.000		43.000		43.000
0294000550	RENDIMENTOS DE APLICAÇÕES FINANCEIRAS DO IMTT			32.000		32.000		32.000
0294000551	RENDIMENTOS DE APLICAÇÕES FINANCEIRAS DO IMPLURB			32.000		32.000		32.000
0294000552	RENDIMENTOS DE APLICAÇÕES FINANCEIRAS DO FMDU			100.000	35.000	100.000	35.000	135.000
0294000553	RENDIMENTOS DE APLICAÇÕES FINANCEIRAS DO MANAUSCULT				348.000		348.000	348.000
0294040411	REND. DE APLIC. FINANCEIRAS - ATENÇÃO BÁSICA				1.200.000		1.200.000	1.200.000
0294040412	REND. APLIC. FINANC. - MÉDIA E ALTA COMPLEXIDADE			160.000		160.000		160.000
0294040413	REND. APLIC. FINANC. - HIV/AIDS			88.000		88.000		88.000
0294040415	REND. APLIC. FINANCEIRA - AFS			760.000		760.000		760.000
0294040417	RENDIMENTOS DE APLICAÇÕES FINANCEIRAS - GMS				18.000		18.000	18.000
0294040431	REND. APLIC. FINANCEIRAS - CONST. UBS				120.000		120.000	120.000
0294041413	REND. APLIC. FINANC. - VIG			240.000		240.000		240.000
2100000000	RECURSOS ORDINÁRIOS	100.000	4.635.000			100.000	4.635.000	4.735.000
3100000000	RECURSOS ORDINÁRIOS	85.000	25.364.000			85.000	25.364.000	25.449.000
TOTAL		812.376.240	152.337.760	908.820.000	352.010.000	1.721.196.240	504.347.760	2.240.297.000

ADMINISTRACAO GERAL

32605 DEMONSTRATIVO DA DESPESA POR FUNCAO E ESFERA

RECURSOS DE TODAS AS FONTES

R\$ 1,00

COD.	ESPECIFICACAO	FONTES DO TESOURO		OUTRAS FONTES		TOTAL		GERAL
		FISCAL	SEGURIDADE	FISCAL	SEGURIDADE	FISCAL	SEGURIDADE	
01	LEGISLATIVA	73.365.000				73.365.000		73.365.000
03	ESSENCIAL A JUSTIÇA	15.770.000				15.770.000		15.770.000
04	ADMINISTRAÇÃO	179.521.000		72.547.000		252.068.000		252.068.000
05	DEFESA NACIONAL	122.000				122.000		122.000
06	SEGURANÇA PÚBLICA	15.679.000				15.679.000		15.679.000
08	ASSISTÊNCIA SOCIAL		79.672.000		8.475.000		88.147.000	88.147.000
10	SAÚDE		74.308.000		356.759.000		431.067.000	431.067.000
11	TRABALHO	5.043.000		23.021.000		28.064.000		28.064.000
12	EDUCAÇÃO	10.120.000		529.547.000		539.667.000		539.667.000
13	CULTURA	8.598.000				8.598.000		8.598.000
14	DIREITOS DA CIDADANIA		100.000				100.000	100.000
15	URBANISMO	336.063.000		117.733.000		453.796.000		453.796.000
16	HABITAÇÃO	4.696.000		39.537.000		44.233.000		44.233.000
17	SANEAMENTO	5.680.000		101.930.000		107.610.000		107.610.000
18	GESTÃO AMBIENTAL	10.413.000		805.000		11.218.000		11.218.000
19	Ciência E TECNOLOGIA	6.253.000		8.900.000		15.153.000		15.153.000
20	AGRICULTURA	16.208.000				16.208.000		16.208.000
23	COMÉRCIO E SERVIÇOS	9.082.000		548.000		9.630.000		9.630.000
27	DESPORTO E LAZER	8.821.000		583.000		9.404.000		9.404.000
28	ENCARGOS ESPECIAIS	58.427.000	46.773.000		445.000	58.427.000	47.218.000	105.645.000
99	RESERVA DE CONTINGÊNCIA	22.753.000				22.753.000		22.753.000
TOTAL		786.614.000	200.853.000	895.151.000	365.679.000	1.681.765.000	566.532.000	2.248.297.000

ADMINISTRACAO GERAL

32606 DEMONSTRATIVO DA DESPESA POR FUNCAO E CATEGORIA ECONOMICA

RECURSOS DE TODAS AS FONTES

R\$ 1,00

COD.	ESPECIFICACAO	FONTES DO TESOURO		OUTRAS FONTES		TOTAL	
		CORRENTE	CAPITAL	CORRENTE	CAPITAL	CORRENTE	CAPITAL
01	LEGISLATIVA	73.065.000	300.000			73.065.000	300.000
03	ESSENCIAL À JUSTIÇA	15.645.000	125.000			15.645.000	125.000
04	ADMINISTRAÇÃO	170.653.000	8.868.000	46.020.000	26.527.000	216.673.000	35.395.000
05	DEFESA NACIONAL	77.000	45.000			77.000	45.000
06	SEGURANÇA PÚBLICA	15.099.000	580.000			15.099.000	580.000
08	ASSISTÊNCIA SOCIAL	77.541.000	2.131.000	8.026.000	449.000	85.567.000	2.580.000
10	SAÚDE	74.308.000		323.605.000	33.154.000	397.913.000	33.154.000
11	TRABALHO	4.892.000	151.000	8.879.000	14.142.000	13.771.000	14.293.000
12	EDUCAÇÃO	5.110.000	5.010.000	485.694.000	43.853.000	490.804.000	48.863.000
13	CULTURA	8.350.000	248.000			8.350.000	248.000
14	DIREITOS DA CIDADANIA	90.000	10.000			90.000	10.000
15	URBANISMO	251.401.000	84.662.000	28.850.000	88.883.000	280.251.000	173.545.000
16	HABITAÇÃO	250.000	4.446.000	600.000	38.937.000	850.000	43.383.000
17	SANEAMENTO		5.680.000		101.930.000		107.610.000
18	GESTÃO AMBIENTAL	10.219.000	194.000	678.000	127.000	10.897.000	321.000
19	Ciência E Tecnologia	5.829.000	424.000	5.340.000	3.560.000	11.169.000	3.984.000
20	AGRICULTURA	13.260.240	2.947.760			13.260.240	2.947.760
23	COMÉRCIO E SERVIÇOS	7.731.000	1.351.000	100.000	448.000	7.831.000	1.799.000
27	DESPORTO E LAZER	8.347.000	474.000	583.000		8.930.000	474.000
28	ENCARGOS ESPECIAIS	70.509.000	34.691.000	445.000		70.954.000	34.691.000
99	RESERVA DE CONTINGÊNCIA						
TOTAL		812.376.240	152.337.760	908.820.000	352.010.000	1.721.196.240	504.347.760

ADMINISTRACAO GERAL

32607 DEMONSTRATIVO DA DESPESA POR SUBFUNCAO E ESFERA

RECURSOS DE TODAS AS FONTES

R\$ 1,00

COD.	ESPECIFICACAO	FONTES DO TESOURO		OUTRAS FONTES		TOTAL	
		FISCAL	SEGURIDADE	FISCAL	SEGURIDADE	FISCAL	SEGURIDADE
031	AÇÃO LEGISLATIVA	480.000				480.000	
121	PLANEJAMENTO E ORÇAMENTO	88.000				88.000	
122	ADMINISTRAÇÃO GERAL	444.712.390	31.142.000	63.179.000	48.186.000	507.891.390	79.328.000
125	NORMATIZAÇÃO E FISCALIZAÇÃO	130.000		70.000		200.000	
126	TECNOLOGIA DA INFORMATIZAÇÃO	2.801.000		9.648.000		12.449.000	
127	ORDEENAMENTO TERRITORIAL	100.000		31.509.000		31.609.000	
128	FORMAÇÃO DE RECURSOS HUMANOS	1.290.000	65.000	3.890.000	2.000.000	5.180.000	2.065.000
129	ADMINISTRAÇÃO DE RECEITAS	7.008.000		25.050.000		32.058.000	
131	COMUNICAÇÃO SOCIAL	18.340.000				18.340.000	
153	DEFESA TERRESTRE	122.000				122.000	
181	POLICIAMENTO	920.000				920.000	
182	DEFESA CIVIL	586.000				586.000	
241	ASSISTÊNCIA AO IDOSO		2.673.000		40.000		2.713.000
242	ASSISTÊNCIA AO PORTADOR DE DEFICIÊNCIA		40.000				40.000
243	ASSISTÊNCIA À CRIANÇA E AO ADOLESCENTE		120.000	1.000.000	1.766.000	1.000.000	2.886.000
244	ASSISTÊNCIA COMUNITÁRIA	1.000.000		6.152.000		7.152.000	
301	ATENÇÃO BÁSICA		50.783.000	300.000		187.382.000	187.682.000
302	ASSISTÊNCIA HOSPITALAR E AMBULATORIAL		14.675.000		116.758.000	131.433.000	131.433.000
303	SUPORTE PROFILÁTICO E TERAPÊUTICO				30.955.000	30.955.000	30.955.000
304	VIGILÂNCIA SANITÁRIA				675.000	675.000	675.000
305	VIGILÂNCIA EPIDEMIOLÓGICA		380.000	21.586.000		21.966.000	21.966.000
306	ALIMENTAÇÃO E NUTRIÇÃO			21.054.000		21.054.000	
334	FOMENTO AO TRABALHO	973.000		23.021.000		23.994.000	
361	ENSINO FUNDAMENTAL	3.100.000		403.440.000		406.540.000	
364	ENSINO SUPERIOR	20.000				20.000	
365	EDUCAÇÃO INFANTIL			75.407.000		75.407.000	
366	EDUCAÇÃO DE JOVENS E ADULTOS	7.000.000		12.802.000		19.802.000	
367	EDUCAÇÃO ESPECIAL			16.804.000		16.804.000	
391	PATRIMÔNIO HISTÓRICO, ARTÍSTICO E ARQUEOLÓGICO	200.000				200.000	
392	DIFUSÃO CULTURAL	8.367.000				8.367.000	
422	DIREITOS INDIVIDUAIS, COLETIVOS E DIFUSOS		54.155.000		6.669.000	60.824.000	60.824.000
451	INFRAESTRUTURA URBANA	84.837.850		53.701.000		138.538.850	
452	SERVIÇOS URBANOS	102.357.000				102.357.000	
453	TRANSPORTES COLETIVOS URBANOS			4.721.000		4.721.000	
482	HABITAÇÃO URBANA	4.696.000		39.537.000		44.233.000	
512	SANEAMENTO BÁSICO URBANO	5.680.000		101.930.000		107.610.000	
541	PRESERVAÇÃO E CONSERVAÇÃO AMBIENTAL	717.000		805.000		1.522.000	
542	CONTROLE AMBIENTAL	150.000				150.000	
573	DIFUSÃO DO CONHECIMENTO CIENTÍFICO E TECNOLÓGICO	105.000				105.000	
601	PROMOÇÃO DA PRODUÇÃO VEGETAL	380.000				380.000	
605	ABASTECIMENTO	4.190.000				4.190.000	
606	EXTENSÃO RURAL	327.760				327.760	
691	PROMOÇÃO COMERCIAL	1.230.000				1.230.000	
695	TURISMO	1.303.000		548.000		1.851.000	
812	DESPORTO COMUNITÁRIO	2.223.000		583.000		2.806.000	
843	SERVIÇO DA DÍVIDA INTERNA	42.387.000				42.387.000	
844	SERVIÇO DA DÍVIDA EXTERNA	1.040.000				1.040.000	
846	OUTROS ENCARGOS ESPECIAIS	15.000.000	46.820.000		445.000	15.000.000	47.265.000
999	RESERVA DE CONTINGÊNCIA	22.753.000				22.753.000	
TOTAL		786.614.000	200.853.000	895.151.000	365.679.000	1.681.765.000	566.532.000

ADMINISTRACAO GERAL

32608 DEMONSTRATIVO DA DESPESA POR SUBFUNCAO E CATEGORIA ECONOMICA

RECURSOS DE TODAS AS FONTES

R\$ 1,00

COD.	ESPECIFICACAO	FONTES DO TESOURO		OUTRAS FONTES		TOTAL	
		CORRENTE	CAPITAL	CORRENTE	CAPITAL	CORRENTE	CAPITAL
031	AÇÃO LEGISLATIVA	480.000				480.000	
121	PLANEJAMENTO E ORÇAMENTO	80.000	8.000			80.000	8.000
122	ADMINISTRAÇÃO GERAL	473.276.390	2.578.000	107.681.000	3.684.000	580.957.390	6.262.000
125	NORMATIZAÇÃO E FISCALIZAÇÃO	130.000		20.000	50.000	150.000	50.000
126	TECNOLOGIA DA INFORMATIZAÇÃO	444.000	2.357.000	5.340.000	4.308.000	5.784.000	6.665.000
127	ORDEENAMENTO TERRITORIAL	100.000		7.065.000	24.444.000	7.165.000	24.444.000
128	FORMAÇÃO DE RECURSOS HUMANOS	280.000	1.075.000	2.790.000	3.100.000	3.070.000	4.175.000
129	ADMINISTRAÇÃO DE RECEITAS	2.300.000	4.708.000	2.301.000	22.749.000	4.601.000	27.457.000
131	COMUNICAÇÃO SOCIAL	18.340.000				18.340.000	
153	DEFESA TERRESTRE	77.000	45.000			77.000	45.000
181	POLICIAMENTO	520.000	400.000			520.000	400.000
182	DEFESA CIVIL	506.000	80.000			506.000	80.000
241	ASSISTÊNCIA AO IDOSO	930.000	1.743.000	40.000		970.000	1.743.000
242	ASSISTÊNCIA AO PORTADOR DE DEFICIÊNCIA	40.000				40.000	
243	ASSISTÊNCIA À CRIANÇA E AO ADOLESCENTE	40.000	80.000	2.693.000	73.000	2.733.000	153.000
244	ASSISTÊNCIA COMUNITÁRIA		1.000.000		6.152.000		7.152.000
301	ATENÇÃO BÁSICA	50.783.000		111.843.000	25.056.000	162.626.000	25.056.000
302	ASSISTÊNCIA HOSPITALAR E AMBULATORIAL	14.675.000		114.512.000	2.246.000	129.187.000	2.246.000
303	SUPORTE PROFILÁTICO E TERAPÊUTICO			30.955.000		30.955.000	
304	VIGILÂNCIA SANITÁRIA			595.000	80.000	595.000	80.000
305	VIGILÂNCIA EPIDEMIOLÓGICA	380.000		18.414.000	3.172.000	18.794.000	3.172.000
306	ALIMENTAÇÃO E NUTRIÇÃO			21.054.000		21.054.000	
334	FOMENTO AO TRABALHO	871.000	102.000	8.879.000	14.142.000	9.750.000	14.244.000
361	ENSINO FUNDAMENTAL	3.100.000		379.387.000	24.053.000	382.487.000	24.053.000
364	ENSINO SUPERIOR	10.000	10.000			10.000	10.000
365	EDUCAÇÃO INFANTIL			65.747.000	9.660.000	65.747.000	9.660.000
366	EDUCAÇÃO DE JOVENS E ADULTOS	2.000.000	5.000.000	7.502.000	5.308.000	9.502.000	10.300.000
367	EDUCAÇÃO ESPECIAL			10.704.000	6.100.000	10.704.000	6.100.000
391	PATRIMÔNIO HISTÓRICO, ARTÍSTICO E ARQUEOLÓGICO	175.000	25.000			175.000	25.000
392	DIFUSÃO CULTURAL	8.152.000	215.000			8.152.000	215.000
422	DIREITOS INDIVIDUAIS, COLETIVOS E DIFUSOS	53.877.000	278.000	6.293.000	376.000	60.170.000	654.000
451	INFRAESTRUTURA URBANA	1.485.850	83.352.000	1.902.000	51.799.000	3.387.850	135.151.000
452	SERVIÇOS URBANOS	102.357.000				102.357.000	
453	TRANSPORTES COLETIVOS URBANOS			697.000	4.024.000	697.000	4.024.000

ADMINISTRAÇÃO GERAL

RECURSOS DE TODAS AS FONTES

32608 DEMONSTRATIVO DA DESPESA POR SUBFUNÇÃO E CATEGORIA ECONÔMICA

R\$ 1,00

COD.	ESPECIFICAÇÃO	FONTES DO TESOURO		OUTRAS FONTES		TOTAL	
		CORRENTE	CAPITAL	CORRENTE	CAPITAL	CORRENTE	CAPITAL
482	HABITAÇÃO URBANA	250.000	4.446.000	600.000	38.937.000	850.000	43.383.000
512	SANEAMENTO BÁSICO URBANO		5.680.000		101.930.000		107.610.000
541	PRESERVAÇÃO E CONSERVAÇÃO AMBIENTAL	643.000	74.000	678.000	127.000	1.321.000	201.000
542	CONTROLE AMBIENTAL	30.000	120.000			30.000	120.000
573	DIFUSÃO DO CONHECIMENTO CIENTÍFICO E TECNOLÓGICO	37.000	68.000			37.000	68.000
601	PROMOÇÃO DA PRODUÇÃO VEGETAL	380.000				380.000	
605	ABASTECIMENTO	1.570.000	2.620.000			1.570.000	2.620.000
606	EXTENSÃO RURAL	180.000	147.760			180.000	147.760
691	PROMOÇÃO COMERCIAL	130.000	1.100.000			130.000	1.100.000
695	TURISMO	1.252.000	51.000	100.000	448.000	1.352.000	499.000
812	DESPORTO COMUNITÁRIO	1.939.000	284.000	583.000		2.522.000	284.000
843	SERVIÇO DA DÍVIDA INTERNA	12.016.000	30.371.000			12.016.000	30.371.000
844	SERVIÇO DA DÍVIDA EXTERNA	1.040.000				1.040.000	
846	OUTROS ENCARGOS ESPECIAIS	57.500.000	4.320.000	445.000		57.945.000	4.320.000
999	RESERVA DE CONTINGÊNCIA						
TOTAL		812.376.240	152.337.760	908.820.000	352.010.000	1.721.196.240	504.347.760
		2.248.297.000					

ADMINISTRAÇÃO GERAL

RECURSOS DE TODAS AS FONTES

32707 DEMONSTRATIVO DA DESPESA POR FUNÇÃO/SUBFUNÇÃO E ESFERA

R\$ 1,00

COD.	ESPECIFICAÇÃO	FONTES DO TESOURO		OUTRAS FONTES		TOTAL	
		FISCAL	SEGURIDADE	FISCAL	SEGURIDADE	FISCAL	SEGURIDADE
01	LEGISLATIVA						
031	AÇÃO LEGISLATIVA	480.000				480.000	
122	ADMINISTRAÇÃO GERAL	72.735.000				72.735.000	
131	COMUNICAÇÃO SOCIAL	150.000				150.000	
TOTAL		73.365.000				73.365.000	
03	ESSENCIAL À JUSTIÇA						
122	ADMINISTRAÇÃO GERAL	15.720.000				15.720.000	
128	FORMAÇÃO DE RECURSOS HUMANOS	50.000				50.000	
TOTAL		15.770.000				15.770.000	
04	ADMINISTRAÇÃO						
121	PLANEJAMENTO E ORÇAMENTO	88.000				88.000	
122	ADMINISTRAÇÃO GERAL	150.883.000		43.719.000		194.602.000	
126	TECNOLOGIA DA INFORMATIZAÇÃO	2.167.000		748.000		2.915.000	
128	FORMAÇÃO DE RECURSOS HUMANOS	1.185.000		3.030.000		4.215.000	
129	ADMINISTRAÇÃO DE RECEITAS	7.008.000		25.050.000		32.058.000	
131	COMUNICAÇÃO SOCIAL	18.190.000				18.190.000	
TOTAL		179.521.000		72.547.000		252.068.000	
05	DEFESA NACIONAL						
153	DEFESA TERRESTRE	122.000				122.000	
TOTAL		122.000				122.000	
06	SEGURANÇA PÚBLICA						
122	ADMINISTRAÇÃO GERAL	14.173.000				14.173.000	
181	POLICIAMENTO	920.000				920.000	
182	DEFESA CIVIL	586.000				586.000	
TOTAL		15.679.000				15.679.000	
08	ASSISTÊNCIA SOCIAL						
122	ADMINISTRAÇÃO GERAL		22.632.000				22.632.000
128	FORMAÇÃO DE RECURSOS HUMANOS		65.000				65.000
241	ASSISTÊNCIA AO IDOSO		2.673.000		40.000		2.713.000
243	ASSISTÊNCIA À CRIANÇA E AO ADOLESCENTE		120.000		1.766.000		1.886.000
422	DIREITOS INDIVIDUAIS, COLETIVOS E DIFUSOS		54.135.000		6.669.000		60.804.000
846	OUTROS ENCARGOS ESPECIAIS		47.000				47.000
TOTAL			79.672.000		8.475.000		88.147.000
10	SAÚDE						
122	ADMINISTRAÇÃO GERAL		8.510.000		48.186.000		56.696.000
128	FORMAÇÃO DE RECURSOS HUMANOS				2.000.000		2.000.000
301	ATENÇÃO BÁSICA		50.783.000		136.599.000		187.382.000
302	ASSISTÊNCIA HOSPITALAR E AMBULATORIAL		14.675.000		116.758.000		131.433.000
303	SUPOORTE PROFILÁTICO E TERAPÊUTICO				30.955.000		30.955.000
304	VIGILÂNCIA SANITÁRIA				675.000		675.000
305	VIGILÂNCIA EPIDEMIOLÓGICA		340.000		21.586.000		21.926.000
TOTAL			74.308.000		356.759.000		431.067.000
11	TRABALHO						
122	ADMINISTRAÇÃO GERAL	4.070.000				4.070.000	
334	FOMENTO AO TRABALHO	973.000		23.021.000		23.994.000	
TOTAL		5.043.000		23.021.000		28.064.000	
12	EDUCAÇÃO						
243	ASSISTÊNCIA À CRIANÇA E AO ADOLESCENTE			1.000.000		1.000.000	
301	ATENÇÃO BÁSICA			300.000		300.000	
306	ALIMENTAÇÃO E NUTRIÇÃO			21.054.000		21.054.000	
361	ENSINO FUNDAMENTAL	3.100.000		403.440.000		406.540.000	
364	ENSINO SUPERIOR	20.000			20.000		20.000
365	EDUCAÇÃO INFANTIL			74.147.000		74.147.000	
366	EDUCAÇÃO DE JOVENS E ADULTOS	7.000.000		12.802.000		19.802.000	
367	EDUCAÇÃO ESPECIAL			16.804.000		16.804.000	
TOTAL		10.120.000		529.547.000		539.667.000	
13	CULTURA						
122	ADMINISTRAÇÃO GERAL	31.000				31.000	
391	PATRIMÔNIO HISTÓRICO, ARTÍSTICO E ARQUEOLÓGICO	200.000				200.000	
392	DIFUSÃO CULTURAL	8.367.000				8.367.000	
TOTAL		8.598.000				8.598.000	
14	DIREITOS DA CIDADANIA						
242	ASSISTÊNCIA AO PORTADOR DE DEFICIÊNCIA		40.000				40.000
305	VIGILÂNCIA EPIDEMIOLÓGICA		40.000				40.000
422	DIREITOS INDIVIDUAIS, COLETIVOS E DIFUSOS		20.000				20.000
TOTAL			100.000				100.000
15	URBANISMO						
122	ADMINISTRAÇÃO GERAL	147.648.150		19.460.000		167.108.150	
125	NORMATIZAÇÃO E FISCALIZAÇÃO	130.000		70.000		200.000	
127	ORDENAMENTO TERRITORIAL	100.000		31.509.000		31.609.000	
128	FORMAÇÃO DE RECURSOS HUMANOS			860.000		860.000	
244	ASSISTÊNCIA COMUNITÁRIA	1.000.000		6.152.000		7.152.000	
365	EDUCAÇÃO INFANTIL			1.260.000		1.260.000	
451	INFRAESTRUTURA URBANA	84.827.850		53.701.000		138.528.850	
452	SERVIÇOS URBANOS	102.357.000				102.357.000	
453	TRANSPORTES COLETIVOS URBANOS			4.721.000		4.721.000	
TOTAL		336.063.000		117.733.000		453.796.000	
16	HABITAÇÃO						
482	HABITAÇÃO URBANA	4.696.000		39.537.000		44.233.000	
TOTAL		4.696.000		39.537.000		44.233.000	
17	SANEAMENTO						
512	SANEAMENTO BÁSICO URBANO	5.680.000		101.930.000		107.610.000	
TOTAL		5.680.000		101.930.000		107.610.000	

ADMINISTRACAO GERAL		RECURSOS DE TODAS AS FONTES					
32707 DEMONSTRATIVO DA DESPESA POR FUNCAO/SUBFUNCAO E ESFERA		R\$ 1,00					
COD.	ESPECIFICACAO	FONTES DO TESOURO		OUTRAS FONTES		TOTAL	
		FISCAL	SEGURIDADE	FISCAL	SEGURIDADE	FISCAL	SEGURIDADE GERAL
18	GESTÃO AMBIENTAL						
122	ADMINISTRAÇÃO GERAL	9.601.000				9.601.000	9.601.000
541	PRESERVAÇÃO E CONSERVAÇÃO AMBIENTAL	662.000		805.000		1.467.000	1.467.000
542	CONTROLE AMBIENTAL	150.000				150.000	150.000
	TOTAL	10.413.000		805.000		11.218.000	11.218.000
19	CIÊNCIA E TECNOLOGIA						
122	ADMINISTRAÇÃO GERAL	5.504.000				5.504.000	5.504.000
126	TECNOLOGIA DA INFORMATIZAÇÃO	634.000		8.900.000		9.534.000	9.534.000
451	INFRAESTRUTURA URBANA	10.000				10.000	10.000
573	DIFUSÃO DO CONHECIMENTO CIENTÍFICO E TECNOLÓGICO	105.000				105.000	105.000
20	AGRICULTURA						
122	ADMINISTRAÇÃO GERAL	11.200.240				11.200.240	11.200.240
128	FORMAÇÃO DE RECURSOS HUMANOS	55.000				55.000	55.000
541	PRESERVAÇÃO E CONSERVAÇÃO AMBIENTAL	55.000				55.000	55.000
601	PROMOÇÃO DA PRODUÇÃO VEGETAL	380.000				380.000	380.000
605	ABASTECIMENTO	4.190.000				4.190.000	4.190.000
606	EXTENSÃO RURAL	327.760				327.760	327.760
	TOTAL	16.208.000				16.208.000	16.208.000
23	COMÉRCIO E SERVIÇOS						
122	ADMINISTRAÇÃO GERAL	6.549.000				6.549.000	6.549.000
691	PROMOÇÃO COMERCIAL	1.230.000				1.230.000	1.230.000
695	TURISMO	1.303.000		548.000		1.851.000	1.851.000
	TOTAL	9.082.000		548.000		9.630.000	9.630.000
27	DESPORTO E LAZER						
122	ADMINISTRAÇÃO GERAL	6.598.000				6.598.000	6.598.000
812	DESPORTO COMUNITÁRIO	2.223.000		583.000		2.806.000	2.806.000
	TOTAL	8.821.000		583.000		9.404.000	9.404.000
28	ENCARGOS ESPECIAIS						
843	SERVIÇO DA DÍVIDA INTERNA	42.387.000				42.387.000	42.387.000
844	SERVIÇO DA DÍVIDA EXTERNA	1.040.000				1.040.000	1.040.000
846	OUTROS ENCARGOS ESPECIAIS	15.000.000	46.773.000		445.000	15.000.000	47.218.000
	TOTAL	58.427.000	46.773.000		445.000	58.427.000	105.645.000
99	RESERVA DE CONTINGÊNCIA						
999	RESERVA DE CONTINGÊNCIA	22.753.000				22.753.000	22.753.000
	TOTAL	22.753.000				22.753.000	22.753.000
	TOTAL	786.614.000	200.853.000	895.151.000	365.679.000	1.681.765.000	566.532.000
							2.248.297.000

ADMINISTRACAO GERAL		RECURSOS DE TODAS AS FONTES					
32708 DEMONSTRATIVO DA DESPESA POR FUNCAO/SUBFUNCAO E CATEGORIA ECONOMICA		R\$ 1,00					
COD.	ESPECIFICACAO	FONTES DO TESOURO		OUTRAS FONTES		TOTAL	
		CORRENTE	CAPITAL	CORRENTE	CAPITAL	CORRENTE	CAPITAL GERAL
01	LEGISLATIVA						
031	AÇÃO LEGISLATIVA	480.000				480.000	480.000
122	ADMINISTRAÇÃO GERAL	72.435.000	300.000			72.435.000	72.735.000
131	COMUNICAÇÃO SOCIAL	150.000				150.000	150.000
	TOTAL	73.065.000	300.000			73.065.000	73.365.000
03	ESSENCIAL À JUSTIÇA						
122	ADMINISTRAÇÃO GERAL	15.610.000	110.000			15.610.000	15.720.000
128	FORMAÇÃO DE RECURSOS HUMANOS	35.000	15.000			35.000	50.000
	TOTAL	15.645.000	125.000			15.645.000	15.770.000
04	ADMINISTRAÇÃO						
121	PLANEJAMENTO E ORÇAMENTO	80.000	8.000			80.000	88.000
122	ADMINISTRAÇÃO GERAL	149.958.000	925.000	43.719.000		193.677.000	194.602.000
126	TECNOLOGIA DA INFORMATIZAÇÃO		2.167.000		748.000		2.915.000
128	FORMAÇÃO DE RECURSOS HUMANOS	125.000	1.060.000		3.030.000	125.000	4.215.000
129	ADMINISTRAÇÃO DE RECEITAS	2.300.000	4.708.000	2.301.000	22.749.000	4.601.000	32.058.000
131	COMUNICAÇÃO SOCIAL	18.190.000				18.190.000	18.190.000
	TOTAL	170.653.000	8.868.000	46.020.000	26.527.000	216.673.000	252.068.000
05	DEFESA NACIONAL						
153	DEFESA TERRESTRE	77.000	45.000			77.000	122.000
	TOTAL	77.000	45.000			77.000	122.000
06	SEGURANÇA PÚBLICA						
122	ADMINISTRAÇÃO GERAL	14.073.000	100.000			14.073.000	14.173.000
181	POLICIAMENTO	520.000	400.000			520.000	920.000
182	DEFESA CIVIL	506.000	80.000			506.000	586.000
	TOTAL	15.099.000	580.000			15.099.000	15.679.000
08	ASSISTÊNCIA SOCIAL						
122	ADMINISTRAÇÃO GERAL	22.592.000	40.000			22.592.000	22.632.000
128	FORMAÇÃO DE RECURSOS HUMANOS	65.000				65.000	65.000
241	ASSISTÊNCIA AO IDOSO	930.000	1.743.000			970.000	2.713.000
243	ASSISTÊNCIA À CRIANÇA E AO ADOLESCENTE	40.000	80.000	1.693.000	73.000	1.733.000	1.886.000
422	DIREITOS INDIVIDUAIS, COLETIVOS E DIFUSOS	53.867.000	268.000	6.293.000	376.000	60.160.000	60.804.000
846	OUTROS ENCARGOS ESPECIAIS	47.000				47.000	47.000
	TOTAL	77.541.000	2.131.000	8.026.000	449.000	85.567.000	88.147.000
10	SAÚDE						
122	ADMINISTRAÇÃO GERAL	8.510.000		45.656.000	2.530.000	54.166.000	56.696.000
128	FORMAÇÃO DE RECURSOS HUMANOS			1.930.000	70.000	1.930.000	2.000.000
301	ATENÇÃO BÁSICA	50.783.000		111.543.000	25.056.000	162.326.000	187.382.000
302	ASSISTÊNCIA HOSPITALAR E AMBULATORIAL	14.675.000		114.512.000	2.246.000	129.187.000	131.433.000
303	SUORTE PROFILÁTICO E TERAPÊUTICO			30.955.000		30.955.000	30.955.000
304	VIGILÂNCIA SANITÁRIA			595.000	80.000	595.000	675.000
305	VIGILÂNCIA EPIDEMIOLÓGICA	340.000		19.414.000	3.172.000	19.764.000	21.926.000
	TOTAL	74.308.000		323.605.000	33.154.000	397.913.000	431.067.000
11	TRABALHO						
122	ADMINISTRAÇÃO GERAL	4.021.000	49.000			4.021.000	4.070.000
334	FOMENTO AO TRABALHO	871.000	102.000	8.879.000	14.142.000	9.750.000	23.994.000
	TOTAL	4.892.000	151.000	8.879.000	14.142.000	13.771.000	28.064.000
12	EDUCAÇÃO						
243	ASSISTÊNCIA À CRIANÇA E AO ADOLESCENTE			1.000.000		1.000.000	1.000.000
301	ATENÇÃO BÁSICA			300.000		300.000	300.000
306	ALIMENTAÇÃO E NUTRIÇÃO			21.054.000		21.054.000	21.054.000
361	ENSINO FUNDAMENTAL	3.100.000		379.387.000	24.053.000	382.487.000	406.540.000
364	ENSINO SUPERIOR	10.000	10.000			10.000	20.000
365	EDUCAÇÃO INFANTIL			65.747.000	8.400.000	65.747.000	74.147.000
366	EDUCAÇÃO DE JOVENS E ADULTOS	2.000.000	5.000.000	7.502.000	5.300.000	9.502.000	19.802.000
367	EDUCAÇÃO ESPECIAL			10.704.000	6.100.000	10.704.000	16.804.000
	TOTAL	5.110.000	5.010.000	485.694.000	43.853.000	490.804.000	539.667.000
13	CULTURA						
122	ADMINISTRAÇÃO GERAL	23.000	8.000			23.000	31.000
391	PATRIMÔNIO HISTÓRICO, ARTÍSTICO E ARQUEOLÓGICO	175.000	25.000			175.000	200.000
392	DIFUSÃO CULTURAL	8.152.000	215.000			8.152.000	8.367.000
	TOTAL	8.350.000	248.000			8.350.000	8.598.000

ADMINISTRACAO GERAL		RECURSOS DE TODAS AS FONTES						
32708 DEMONSTRATIVO DA DESPESA POR FUNCAO/SUBFUNCAO E CATEGORIA ECONOMICA		R\$ 1,00						
COD.	ESPECIFICACAO	FONTES DO TESOURO CORRENTE	CAPITAL	OUTRAS FONTES CORRENTE	CAPITAL	CORRENTE	TOTAL CAPITAL	GERAL
14	DIREITOS DA CIDADANIA							
242	ASSISTÊNCIA AO PORTADOR DE DEFICIÊNCIA	40.000				40.000		40.000
305	VIGILÂNCIA EPIDEMIOLÓGICA	40.000				40.000		40.000
422	DIREITOS INDIVIDUAIS, COLETIVOS E DIFUSOS	10.000	10.000			10.000	10.000	20.000
	TOTAL	90.000	10.000			90.000	10.000	100.000
15	URBANISMO							
122	ADMINISTRAÇÃO GERAL	147.338.150	310.000	18.306.000	1.154.000	165.644.150	1.464.000	167.108.150
125	NORMATIZAÇÃO E FISCALIZAÇÃO	130.000		20.000	50.000	150.000	50.000	200.000
127	ORDENAMENTO TERRITORIAL	100.000		7.065.000	24.444.000	7.165.000	24.444.000	31.609.000
128	FORMAÇÃO DE RECURSOS HUMANOS			860.000		860.000		860.000
244	ASSISTÊNCIA COMUNITÁRIA		1.000.000		6.152.000		7.152.000	7.152.000
365	EDUCAÇÃO INFANTIL				1.260.000		1.260.000	1.260.000
451	INFRAESTRUTURA URBANA	1.475.850	83.352.000	1.902.000	51.799.000	3.377.850	135.151.000	138.528.850
452	SERVIÇOS URBANOS	102.357.000				102.357.000		102.357.000
453	TRANSPORTES COLETIVOS URBANOS			697.000	4.024.000	697.000	4.024.000	4.721.000
	TOTAL	251.401.000	84.662.000	28.850.000	88.883.000	280.251.000	173.545.000	453.796.000
16	HABITAÇÃO							
482	HABITAÇÃO URBANA	250.000	4.446.000	600.000	38.937.000	850.000	43.383.000	44.233.000
	TOTAL	250.000	4.446.000	600.000	38.937.000	850.000	43.383.000	44.233.000
17	SANEAMENTO							
512	SANEAMENTO BÁSICO URBANO		5.680.000		101.930.000		107.610.000	107.610.000
	TOTAL		5.680.000		101.930.000		107.610.000	107.610.000
18	GESTÃO AMBIENTAL							
122	ADMINISTRAÇÃO GERAL	9.601.000				9.601.000		9.601.000
541	PRESERVAÇÃO E CONSERVAÇÃO AMBIENTAL	588.000	74.000	678.000	127.000	1.266.000	201.000	1.467.000
542	CONTROLE AMBIENTAL	30.000	120.000			30.000	120.000	150.000
	TOTAL	10.219.000	194.000	678.000	127.000	10.897.000	321.000	11.218.000
19	CIÊNCIA E TECNOLOGIA							
122	ADMINISTRAÇÃO GERAL	5.338.000	166.000			5.338.000	166.000	5.504.000
126	TECNOLOGIA DA INFORMATIZAÇÃO	444.000	190.000	5.340.000	3.560.000	5.784.000	3.750.000	9.534.000
451	INFRAESTRUTURA URBANA	10.000				10.000		10.000
573	DIFUSÃO DO CONHECIMENTO CIENTÍFICO E TECNOLÓGICO	37.000	68.000			37.000	68.000	105.000
20	AGRICULTURA							
122	ADMINISTRAÇÃO GERAL	11.020.240	180.000			11.020.240	180.000	11.200.240
128	FORMAÇÃO DE RECURSOS HUMANOS	55.000				55.000		55.000
541	PRESERVAÇÃO E CONSERVAÇÃO AMBIENTAL	55.000				55.000		55.000
601	PROMOÇÃO DA PRODUÇÃO VEGETAL	380.000				380.000		380.000
605	ABASTECIMENTO	1.570.000	2.620.000			1.570.000	2.620.000	4.190.000
606	EXTENSÃO RURAL	180.000	147.760			180.000	147.760	327.760
	TOTAL	13.260.240	2.947.760			13.260.240	2.947.760	16.208.000
23	COMÉRCIO E SERVIÇOS							
122	ADMINISTRAÇÃO GERAL	6.349.000	200.000			6.349.000	200.000	6.549.000
691	PROMOÇÃO COMERCIAL	130.000	1.100.000			130.000	1.100.000	1.230.000
695	TURISMO	1.252.000	51.000	100.000	448.000	1.352.000	499.000	1.851.000
	TOTAL	7.731.000	1.351.000	100.000	448.000	7.831.000	1.799.000	9.630.000
27	DESPORTO E LAZER							
122	ADMINISTRAÇÃO GERAL	6.408.000	190.000			6.408.000	190.000	6.598.000
812	DESPORTO COMUNITÁRIO	1.939.000	284.000	583.000		2.522.000	284.000	2.806.000
	TOTAL	8.347.000	474.000	583.000		8.930.000	474.000	9.404.000
28	ENCARGOS ESPECIAIS							
843	SERVIÇO DA DÍVIDA INTERNA	12.016.000	30.371.000			12.016.000	30.371.000	42.387.000
844	SERVIÇO DA DÍVIDA EXTERNA	1.040.000				1.040.000		1.040.000
846	OUTROS ENCARGOS ESPECIAIS	57.453.000	4.320.000	445.000		57.898.000	4.320.000	62.218.000
	TOTAL	70.509.000	34.691.000	445.000		70.954.000	34.691.000	105.645.000
99	RESERVA DE CONTINGÊNCIA							
999	RESERVA DE CONTINGÊNCIA							22.753.000
	TOTAL							22.753.000
	TOTAL	812.376.240	152.337.760	908.820.000	352.010.000	1.721.196.240	504.347.760	2.248.297.000

ADMINISTRACAO GERAL		RECURSOS DE TODAS AS FONTES						
32609 DEMONSTRATIVO DA DESPESA POR PROGRAMA E ESFERA		R\$ 1,00						
COD.	ESPECIFICACAO	FONTES DO TESOURO FISCAL	SEGURIDADE	OUTRAS FONTES FISCAL	SEGURIDADE	FISCAL	TOTAL SEGURIDADE	GERAL
1001	ATUAÇÃO PARLAMENTAR	630.000				630.000		630.000
1002	PROMOÇÃO DE ESPORTE E LAZER	2.223.000		583.000		2.806.000		2.806.000
1004	ASSISTENCIA A PESSOA IDOSA		2.673.000		40.000		2.713.000	2.713.000
1005	MANAUS MAIS LIMPA	102.357.000				102.357.000		102.357.000
1010	PROGRAMA EXERCENDO A CIDADANIA	168.000				168.000		168.000
1015	DIFUSÃO CULTURAL	8.191.000				8.191.000		8.191.000
1016	PROGRAMA DE DESENVOLVIMENTO DO TURISMO	1.303.000		548.000		1.851.000		1.851.000
1018	PROGRAMA BOLSA UNIVERSIDADE	20.000				20.000		20.000
1019	PROGRAMA INCLUSÃO DIGITAL	105.000				105.000		105.000
1020	ECONOMIA SOLIDÁRIA	102.000		500.000		602.000		602.000
1022	MELHORIA DO TRANSPORTE URBANO			4.721.000		4.721.000		4.721.000
1023	MELHORIA DO TRÂNSITO NA CIDADE DE MANAUS			3.027.000		3.027.000		3.027.000
1024	SEJA LEGAL COM MANAUS	7.935.000		26.527.000		34.462.000		34.462.000
1025	ATENÇÃO BÁSICA		50.783.000		136.599.000		187.382.000	187.382.000
1026	ATENÇÃO ESPECIALIZADA		14.675.000		116.758.000		131.433.000	131.433.000
1027	DESENVOLVIMENTO URBANO E INCLUSÃO SÓCIO-AMBIENTAL DE MANAUS	100.000		39.283.000		39.383.000		39.383.000
1030	ATENDIMENTO EDUCACIONAL À CRIANÇA DE 0 A 5 ANOS			76.937.000		76.937.000		76.937.000
1031	ENSINO FUNDAMENTAL DE QUALIDADE	1.100.000		333.704.000		334.804.000		334.804.000
1032	PROGRAMA DE GESTÃO DA POLÍTICA DE COMUNICAÇÃO SOCIAL DO MUNICÍPIO DE MANAUS	18.190.000				18.190.000		18.190.000
1033	PRESERVAÇÃO DO PATRIMÔNIO MATERIAL E IMATERIAL	326.000				326.000		326.000
1034	APOIO AS FORÇAS ARMADAS	122.000				122.000		122.000
1035	ASSISTÊNCIA FARMACÉUTICA				30.955.000		30.955.000	30.955.000
1036	EDUCAÇÃO INCLUSIVA			14.014.000		14.014.000		14.014.000
1037	EDUCAÇÃO E CIDADANIA	7.000.000		12.802.000		19.802.000		19.802.000
1038	ENSINO RURAL			25.093.000		25.093.000		25.093.000
1039	VIGILÂNCIA SANITÁRIA				675.000		675.000	675.000
1040	GUARDA METROPOLITANA ATIVA	920.000				920.000		920.000
1041	AÇÕES COMPLEMENTARES AO ENSINO			22.354.000		22.354.000		22.354.000
1042	VIGILÂNCIA EPIDEMIOLÓGICA E AMBIENTAL		340.000		21.586.000		21.926.000	21.926.000
1043	PROGRAMA PARCERIA PÚBLICO PRIVADA - PPP/AM	10.000				10.000		10.000
1044	DEFESA CIVIL ATUANTE	586.000				586.000		586.000
1045	PROGRAMA HABITACIONAL DE INTERESSE SOCIAL E FUNDIÁRIO	295.850		36.000		331.850		331.850
1046	SERVIÇOS URBANOS DE ILUMINAÇÃO PÚBLICA			43.719.000		43.719.000		43.719.000
1047	CONCESSÃO DE EMPRÉSTIMOS E FINANCIAMENTOS			13.459.000		13.459.000		13.459.000
1048	GESTÃO DO PLANEJAMENTO E GEOPROCESSAMENTO URBANO	285.000		135.000		420.000		420.000
1049	GESTÃO DE MOBILIDADE URBANA	150.000				150.000		150.000
1050	PROMOÇÃO DA FORMAÇÃO DO PROFISSIONAL SERVIDOR	30.000	65.000	498.000	2.000.000	888.000	2.065.000	2.953.000
1051	FORMULAÇÃO DE POLÍTICAS PARA FORMAÇÃO E DESENVOLVIMENTO INSTITUCIONAL	230.000				230.000		230.000
1053	PROGRAMA MODERNIZAÇÃO DA INFRAESTRUTURA DE TECNOLOGIA DA INFORMAÇÃO	534.000				534.000		534.000
1055	GESTÃO DA POLÍTICA DA ASSISTÊNCIA SOCIAL		165.000		376.000		541.000	541.000
1056	APOIO AS ATIVIDADES DE QUALIFICAÇÃO PROFISSIONAL	215.000		5.787.000		6.002.000		6.002.000
1057	APOIO AO EMPREENDEDORISMO LOCAL	154.000				154.000		154.000
1059	APOIO AO DESENVOLVIMENTO SOCIAL DO TRABALHADOR	502.000		1.734.000		2.236.000		2.236.000
1060	SISTEMA VIÁRIO DO MUNICÍPIO DE MANAUS	82.389.000		49.908.000		132.297.000		132.297.000
1061	LOGRADOUROS PÚBLICOS DE MANAUS	1.420.000		530.000		1.950.000		1.950.000

ADMINISTRACAO GERAL

RECURSOS DE TODAS AS FONTES

32609 DEMONSTRATIVO DA DESPESA POR PROGRAMA E ESPERA

R\$ 1,00

COD.	ESPECIFICACAO	FONTES DO TESOURO		OUTRAS FONTES		TOTAL	
		FISCAL	SEGURIDADE	FISCAL	SEGURIDADE	FISCAL	SEGURIDADE
1062	PROTEÇÃO SOCIAL BÁSICA		53.080.000			53.080.000	53.080.000
1063	PROTEÇÃO SOCIAL ESPECIAL		610.000			610.000	610.000
1066	PROGRAMA DE APOIO A REDE SOCIOASSISTENCIAL DO MUNICIPIO		370.000		6.293.000	6.663.000	6.663.000
1067	GERENCIAMENTO DO PATRIMÔNIO HISTÓRICO E CULTURAL	50.000				50.000	50.000
1068	IGARAPÉS DE MANAUS	5.680.000		101.930.000		107.610.000	107.610.000
1070	PROGRAMA DE DESENVOLVIMENTO URBANO E AMBIENTAL			135.000		135.000	135.000
1071	DESENVOLVIMENTO COMUNITÁRIO	1.000.000				1.000.000	1.000.000
1073	CAPTAÇÃO E DISTRIBUIÇÃO DE ÁGUA POTÁVEL	25.000				25.000	25.000
1075	ASSISTÊNCIA À INFÂNCIA E À JUVENTUDE		50.000		1.766.000	1.816.000	1.816.000
1077	ASSISTENCIA A REDE DE PROTEÇÃO DOS DIREITOS DO PORTADOR DE DEFICIÊNCIA		40.000			40.000	40.000
1078	EXECUÇÃO DA POLÍTICA MUNICIPAL DE DIREITOS		40.000			40.000	40.000
1080	HABITAÇÃO POPULAR	4.696.000		39.537.000		44.233.000	44.233.000
1081	CONTROLE E QUALIDADE AMBIENTAL	450.000		390.000		840.000	840.000
1082	MANAUS MAIS VERDE	362.000		415.000		777.000	777.000
1083	PROGRAMA DISTRITO INDUSTRIAL DA MICRO E PEQUENA EMPRESA - DIMICRO	100.000		8.900.000		9.000.000	9.000.000
1085	ABASTECIMENTO INTEGRADO	4.952.760				4.952.760	4.952.760
1086	COMÉRCIO INFORMAL	1.230.000				1.230.000	1.230.000
4001	PROGRAMA DE GESTÃO ADMINISTRATIVA	72.735.000				72.735.000	72.735.000
4002	PROGRAMA DE GESTÃO ADMINISTRATIVA	376.120.390	31.142.000	67.945.000	48.186.000	444.065.390	523.393.390
4003	PROGRAMA DE INTEGRAÇÃO POLÍTICA SOCIAL	10.000				10.000	10.000
5001	PROGRAMA COM ENCARGOS ESPECIAIS	58.427.000	46.820.000		445.000	58.427.000	105.692.000
9999	RESERVA DE CONTINGENCIA	22.753.000				22.753.000	22.753.000
TOTAL		786.614.000	200.853.000	895.151.000	365.679.000	1.681.765.000	566.532.000
		2.248.297.000					

ADMINISTRACAO GERAL

RECURSOS DE TODAS AS FONTES

32610 DEMONSTRATIVO DA DESPESA POR PROGRAMA E CATEGORIA ECONOMICA

R\$ 1,00

COD.	ESPECIFICACAO	FONTES DO TESOURO		OUTRAS FONTES		TOTAL	
		CORRENTE	CAPITAL	CORRENTE	CAPITAL	CORRENTE	CAPITAL
1001	ATUAÇÃO PARLAMENTAR	630.000				630.000	630.000
1002	PROMOÇÃO DE ESPORTE E LAZER	1.939.000	284.000	583.000		2.522.000	2.806.000
1004	ASSISTENCIA A PESSOA IDOSA	930.000	1.743.000	40.000		970.000	1.743.000
1005	MANAUS MAIS LIMPA	102.357.000				102.357.000	102.357.000
1010	PROGRAMA EXERCENDO A CIDADANIA	38.000	130.000			38.000	130.000
1015	DIFUSÃO CULTURAL	7.986.000	205.000			7.986.000	205.000
1016	PROGRAMA DE DESENVOLVIMENTO DO TURISMO	1.252.000	51.000	100.000	448.000	1.352.000	499.000
1018	PROGRAMA BOLSA UNIVERSIDADE	10.000	10.000			10.000	20.000
1019	PROGRAMA INCLUSÃO DIGITAL	37.000	68.000			37.000	68.000
1020	ECONOMIA SOLIDÁRIA	72.000	30.000	350.000	150.000	422.000	180.000
1022	MELHORIA DO TRANSPORTE URBANO			697.000	4.024.000	697.000	4.024.000
1023	MELHORIA DO TRÂNSITO NA CIDADE DE MANAUS			1.787.000	1.240.000	1.787.000	1.240.000
1024	SEJA LEGAL COM MANAUS		7.935.000		26.527.000		34.462.000
1025	ATENÇÃO BÁSICA	50.783.000		111.543.000	25.056.000	162.326.000	25.056.000
1026	ATENÇÃO ESPECIALIZADA	14.675.000		114.512.000	2.246.000	129.187.000	2.246.000
1027	DESENVOLVIMENTO URBANO E INCLUSÃO SÓCIO-AMBIENTAL DE MANAUS	100.000		7.427.000	31.856.000	7.527.000	31.856.000
1030	ATENDIMENTO EDUCACIONAL À CRIANÇA DE 0 A 5 ANOS			67.537.000	9.400.000	67.537.000	9.400.000
1031	ENSINO FUNDAMENTAL DE QUALIDADE	1.100.000		310.151.000	15.553.000	319.251.000	15.553.000
1032	PROGRAMA DE GESTÃO DA POLÍTICA DE COMUNICAÇÃO SOCIAL DO MUNICÍPIO DE MANAUS	18.190.000				18.190.000	18.190.000
1033	PRESERVAÇÃO DO PATRIMÔNIO MATERIAL E IMATERIAL	291.000	35.000			291.000	35.000
1034	APOIO AS FORÇAS ARMADAS	77.000	45.000			77.000	45.000
1035	ASSISTENCIA FARMACEUTICA			30.955.000		30.955.000	30.955.000
1036	EDUCAÇÃO INCLUSIVA			8.914.000	5.100.000	8.914.000	5.100.000
1037	EDUCAÇÃO E CIDADANIA	2.000.000	5.000.000	7.502.000	5.300.000	9.502.000	10.300.000
1038	ENSINO RURAL			19.093.000	6.000.000	19.093.000	6.000.000
1039	VIGILÂNCIA SANITÁRIA			595.000	80.000	595.000	80.000
1040	GUARDA METROPOLITANA ATIVA	520.000	400.000			520.000	400.000
1041	AÇÕES COMPLEMENTARES AO ENSINO			22.354.000		22.354.000	22.354.000
1042	VIGILÂNCIA EPIDEMIOLÓGICA E AMBIENTAL	340.000		18.414.000	3.172.000	18.754.000	3.172.000
1043	PROGRAMA PARCERIA PÚBLICO PRIVADA - PPF/AM	10.000				10.000	10.000
1044	DEFESA CIVIL ATUANTE	506.000	80.000			506.000	80.000
1045	PROGRAMA HABITACIONAL DE INTERESSE SOCIAL E FUNDIÁRIO	295.850			36.000	295.850	36.000
1046	SERVIÇOS URBANOS DE ILUMINAÇÃO PÚBLICA			43.719.000		43.719.000	43.719.000
1047	CONCESSÃO DE EMPRÉSTIMOS E FINANCIAMENTOS			160.000	13.299.000	160.000	13.299.000
1048	GESTÃO DO PLANEJAMENTO E GEOPROCESSAMENTO URBANO	285.000		35.000	100.000	320.000	100.000
1049	GESTÃO DE MOBILIDADE URBANA	150.000				150.000	150.000
1050	PROMOÇÃO DA FORMAÇÃO DO PROFISSIONAL SERVIDOR	440.000	15.000	2.428.000	70.000	2.868.000	85.000
1051	FORMULAÇÃO DE POLÍTICAS PARA FORMAÇÃO E DESENVOLVIMENTO INSTITUCIONAL	230.000				230.000	230.000
1053	PROGRAMA MODERNIZAÇÃO DA INFRAESTRUTURA DE TECNOLOGIA DA INFORMAÇÃO	384.000	150.000			384.000	150.000
1055	GESTÃO DA POLÍTICA DA ASSISTÊNCIA SOCIAL	165.000			376.000	165.000	376.000
1056	APOIO AS ATIVIDADES DE QUALIFICAÇÃO PROFISSIONAL	157.000	58.000	5.472.000	315.000	5.629.000	373.000
1057	APOIO AO EMPREENDEDORISMO LOCAL	140.000	14.000			140.000	14.000
1059	APOIO AO DESENVOLVIMENTO SOCIAL DO TRABALHADOR	502.000		1.561.000	173.000	2.063.000	173.000
1060	SISTEMA VIÁRIO DO MUNICÍPIO DE MANAUS	700.000	81.689.000		49.908.000	700.000	131.597.000
1061	LOGRADOUROS PÚBLICOS DE MANAUS	150.000	1.270.000		530.000	150.000	1.800.000
1062	PROTEÇÃO SOCIAL BÁSICA	53.030.000	50.000			53.030.000	50.000
1063	PROTEÇÃO SOCIAL ESPECIAL	550.000	60.000			550.000	60.000
1066	PROGRAMA DE APOIO A REDE SOCIOASSISTENCIAL DO MUNICIPIO	162.000	208.000		6.293.000	6.455.000	208.000
1067	GERENCIAMENTO DO PATRIMÔNIO HISTÓRICO E CULTURAL	50.000				50.000	50.000
1068	IGARAPÉS DE MANAUS		5.680.000		101.930.000	107.610.000	107.610.000
1070	PROGRAMA DE DESENVOLVIMENTO URBANO E AMBIENTAL			100.000	35.000	100.000	35.000
1071	DESENVOLVIMENTO COMUNITÁRIO	1.000.000				1.000.000	1.000.000
1073	CAPTAÇÃO E DISTRIBUIÇÃO DE ÁGUA POTÁVEL	25.000				25.000	25.000
1075	ASSISTÊNCIA À INFÂNCIA E À JUVENTUDE	10.000	40.000	1.693.000	73.000	1.703.000	113.000
1077	ASSISTENCIA A REDE DE PROTEÇÃO DOS DIREITOS DO PORTADOR DE DEFICIÊNCIA	40.000				40.000	40.000
1078	EXECUÇÃO DA POLÍTICA MUNICIPAL DE DIREITOS	40.000				40.000	40.000
1080	HABITAÇÃO POPULAR	250.000	4.446.000	600.000	38.937.000	850.000	43.383.000
1081	CONTROLE E QUALIDADE AMBIENTAL	390.000	120.000	263.000	127.000	593.000	247.000
1082	MANAUS MAIS VERDE	288.000	74.000		415.000	703.000	74.000
1083	PROGRAMA DISTRITO INDUSTRIAL DA MICRO E PEQUENA EMPRESA - DIMICRO	60.000	40.000	5.340.000	3.560.000	5.400.000	3.600.000
1085	ABASTECIMENTO INTEGRADO	2.185.000	2.767.760			2.185.000	2.767.760
1086	COMÉRCIO INFORMAL	130.000	1.100.000			130.000	1.100.000
4001	PROGRAMA DE GESTÃO ADMINISTRATIVA	72.435.000	300.000			72.435.000	300.000
4002	PROGRAMA DE GESTÃO ADMINISTRATIVA	404.713.390	2.549.000	109.742.000	6.389.000	514.455.390	8.938.000
4003	PROGRAMA DE INTEGRAÇÃO POLÍTICA SOCIAL	80.000				80.000	80.000
5001	PROGRAMA COM ENCARGOS ESPECIAIS	70.556.000	34.691.000	445.000		71.001.000	34.691.000
9999	RESERVA DE CONTINGENCIA						22.753.000
TOTAL		812.376.240	152.337.760	908.820.000	352.010.000	1.721.196.240	504.347.760
		2.248.297.000					

ADMINISTRACAO GERAL

RECURSOS DE TODAS AS FONTES

32611 DEMONSTRATIVO DA DESPESA POR AÇÃO E ESPERA

R\$ 1,00

COD.	ESPECIFICACAO	FONTES DO TESOURO		OUTRAS FONTES		TOTAL	
		FISCAL	SEGURIDADE	FISCAL	SEGURIDADE	FISCAL	SEGURIDADE
1001	PARTICIPAÇÃO NO PROGRAMA SEGUNDO TEMPO			583.000		583.000	583.000
1003	CONSTRUÇÃO DO SHOPPING POPULAR PARA CAMELÔS	1.100.000				1.100.000	1.100.000
1004	IMPLANTAÇÃO DO SERVIÇO DE INSPEÇÃO MUNICIPAL - SIM	130.000				130.000	130.000
1005	IMPLANTAÇÃO DA EDUCAÇÃO AMBIENTAL NOS MERCADOS, FEIRAS, COMÉRCIO INFORMAL E ZONA RURAL	55.000				55.000	55.000
1006	IMPLANTAÇÃO DA UNIDADE MÓVEL DA OUVIDORIA DO GABINETE CIVIL	100.000				100.000	100.000
1007	IMPLANTAÇÃO DE QUIOSQUES DIGITAIS EM PONTOS TURÍSTICOS DO MUNICÍPIO	93.000				93.000	93.000
1008	URBANIZAR DE FORMA INTEGRADA ÁREAS CARENTES DA CIDADE			15.134.000		15.134.000	15.134.000
1009	CONSTRUIR INTERCEPTORES DE ESGOTO			2.939.000		2.939.000	2.939.000
1010	CONSTRUIR ESTAÇÕES DE TRATAMENTO DE ESGOTO			5.995.000		5.995.000	5.995.000
1012	CONSTRUÇÃO DE CENTROS DE ASSISTÊNCIA SOCIAL			6.152.000		6.152.000	6.152.000
1013	IMPLANTAR CRECHE COMUNITÁRIA			1.260.000		1.260.000	1.260.000

ADMINISTRAÇÃO GERAL

32611 DEMONSTRATIVO DA DESPESA POR AÇÃO E ESFERA

RECURSOS DE TODAS AS FONTES

R\$ 1,00

COD.	ESPECIFICAÇÃO	FONTES DO TESOURO		OUTRAS FONTES		TOTAL	
		FISCAL	SEGURIDADE	FISCAL	SEGURIDADE	FISCAL	SEGURIDADE
1014	DESENVOLVER UMA NOVA EDUCAÇÃO SOCIAL			840.000		840.000	840.000
1015	CAPACITAR E TREINAR O SERVIDOR			362.000		362.000	362.000
1016	ELABORAR PLANOS ESTRATÉGICOS			513.000		513.000	513.000
1020	CONSTRUÇÃO DE ESCOLAS DO ENSINO FUNDAMENTAL			5.003.000		5.003.000	5.003.000
1021	CELEBRAÇÃO DE PARCERIAS PÚBLICO PRIVADA	10.000				10.000	10.000
1022	AMPLIAÇÃO DE ESCOLAS DO ENSINO FUNDAMENTAL			500.000		500.000	500.000
1023	CONSTRUÇÃO DE ESCOLAS INDÍGENAS			100.000		100.000	100.000
1024	DESAPROPRIAÇÃO DE IMÓVEIS PARA IMPLANTAÇÃO DE ESCOLAS			3.000.000		3.000.000	3.000.000
1025	FORMAÇÃO DE DOCENTES EM NÍVEL SUPERIOR (GRADUAÇÃO/POS-GRADUAÇÃO)			4.000.000		4.000.000	4.000.000
1028	IMPLEMENTAÇÃO DE PROGRAMAS E PROJETOS PEDAGÓGICOS DO ENSINO FUNDAMENTAL			13.960.000		13.960.000	13.960.000
1029	IMPLEMENTAÇÃO DO PROGRAMA DE AVALIAÇÃO DE DESEMPENHO DA EDUCAÇÃO MUNICIPAL	1.000.000		2.000.000		3.000.000	3.000.000
1031	IMPLANTAÇÃO DO CENTRO PÚBLICO DE ECONOMIA SOLIDÁRIA	70.000		500.000		570.000	570.000
1032	EXPANSÃO NA ATENÇÃO BÁSICA				24.336.000	24.336.000	24.336.000
1033	EXPANSÃO NA ASSISTÊNCIA DE MÉDIA E ALTA COMPLEXIDADE AMBULATORIAL E HOSPITALAR			1.500.000		1.500.000	1.500.000
1034	EXPANSÃO DA VIGILÂNCIA EPIDEMIOLÓGICA E AMBIENTAL			1.450.000		1.450.000	1.450.000
1035	IMPLANTAÇÃO DE AGÊNCIAS DE DESENVOLVIMENTO LOCAL - ADL'S	60.000			60.000		60.000
1036	DESAPROPRIAÇÃO DE IMÓVEIS PARA IMPLANTAÇÃO DE CRECHES E CMEIS			1.000.000		1.000.000	1.000.000
1037	CONSTRUÇÃO DE CRECHES MUNICIPAIS			3.500.000		3.500.000	3.500.000
1038	CONSTRUÇÃO DE CENTROS MUNICIPAIS DE EDUCAÇÃO INFANTIL - CMEI'S			3.500.000		3.500.000	3.500.000
1039	AMPLIAÇÃO DE CENTROS MUNICIPAIS DE EDUCAÇÃO INFANTIL - CMEI'S			300.000		300.000	300.000
1040	IMPLEMENTAÇÃO DE PROGRAMAS E PROJETOS PEDAGÓGICOS DA EDUCAÇÃO INFANTIL			600.000		600.000	600.000
1041	IMPLEMENTAÇÃO DE PROGRAMAS E PROJETOS PEDAGÓGICOS DA EDUCAÇÃO ESPECIAL			2.500.000		2.500.000	2.500.000
1042	IMPLANTAÇÃO DOS TELECENTROS DE INCLUSÃO DIGITAL	7.000.000		5.200.000		12.200.000	12.200.000
1043	CONCESSÃO DE BOLSAS DE ESTUDOS A ESTUDANTES UNIVERSITÁRIOS DE BAIXA RENDA	20.000			20.000		20.000
1044	AMPLIAÇÃO DE ESCOLAS RURAIS			2.000.000		2.000.000	2.000.000
1045	CONSTRUÇÃO DE ESCOLAS RURAIS			2.000.000		2.000.000	2.000.000
1046	FORMAÇÃO E CAPACITAÇÃO DE SERVIDORES TÉCNICO-ADMINISTRATIVOS DA SEMED			100.000		100.000	100.000
1048	SISTEMA DE ABASTECIMENTO DE ÁGUA	25.000			25.000		25.000
1050	CONSTRUÇÃO OU AMPLIAÇÃO DE LOGRADOUROS PÚBLICOS	1.000.000		530.000		1.530.000	1.530.000
1051	CONSTRUÇÃO DE VIADUTOS	15.440.000		47.708.000		63.148.000	63.148.000
1052	SANEAMENTO DE IGARAPÊS DE MANAUS	5.680.000		101.930.000		107.610.000	107.610.000
1053	CONSTRUÇÃO, REFORMA E RECUPERAÇÃO DE CENTROS COMUNITÁRIOS	1.000.000			1.000.000		1.000.000
1055	IMPLANTAÇÃO DO PLANO DIRETOR DE INFORMÁTICA	50.000			50.000		50.000
1056	IMPLANTAÇÃO REDE METROPOLITANA SEM FIO DE ALTA VELOCIDADE NA PREFEITURA DE MANAUS	10.000			10.000		10.000
1057	EXPANSÃO DA GESTÃO MUNICIPAL DO SUS				2.300.000	2.300.000	2.300.000
1058	CONSTRUÇÃO DE CASAS POPULARES	4.696.000		39.537.000		44.233.000	44.233.000
1060	CONSTRUÇÃO E EQUIPAMENTO DA SEDE DA SEMEF	1.992.000		8.028.000		10.020.000	10.020.000
1061	GESTÃO DOS PROJETOS DE MODERNIZAÇÃO FAZENDÁRIA	24.000		216.000		240.000	240.000
1062	ATUALIZAÇÃO DO CADASTRO IMOBILIÁRIO	1.520.000		5.400.000		6.920.000	6.920.000
1063	CAPACITAÇÃO DE RECURSOS HUMANOS	1.060.000		3.030.000		4.090.000	4.090.000
1064	IMPLANTAÇÃO DO SISTEMA DE GESTÃO INTEGRADA	1.172.000		9.105.000		10.277.000	10.277.000
1065	AQUISIÇÃO DE EQUIPAMENTOS PARA MODERNIZAÇÃO DA GESTÃO TRIBUTÁRIA	2.167.000		748.000		2.915.000	2.915.000
1066	IMPLANTAÇÃO DE TELECENTROS	12.000			12.000		12.000
1067	PROJETO CORREDOR ECOLÓGICO URBANO			415.000		415.000	415.000
1068	IMPLANTAÇÃO DO DISTRITO INDUSTRIAL DA MICRO E PEQUENA EMPRESA	100.000		8.900.000		9.000.000	9.000.000
1069	CONSTRUÇÃO E AMPLIAÇÃO DAS INSTALAÇÕES DE ESPORTE E LAZER	530.000			530.000		530.000
2001	ATIVIDADE LEGISLATIVA E Apreciação DAS CONTAS PÚBLICAS	480.000			480.000		480.000
2002	DIVULGAÇÃO DAS ATIVIDADES LEGISLATIVA DA CMM	150.000			150.000		150.000
2003	SUPRIMENTOS DE MATERIAIS OU EQUIPAMENTOS PARA MANUTENÇÃO FUNCIONAL DA CMM	1.150.000			1.150.000		1.150.000
2004	CONTRATAÇÃO DE SERVIÇOS PARA MANUTENÇÃO FUNCIONAL DA CMM	5.403.000			5.403.000		5.403.000
2005	FOLHA DE PESSOAL E ENCARGOS SOCIAIS DA CMM	65.982.000			65.982.000		65.982.000
2006	MANUTENÇÃO DA ESCOLA DO LEGISLATIVO	200.000			200.000		200.000
2007	PROMOÇÃO E DESENVOLVIMENTO DE ATIVIDADES FÍSICO-DESPORTIVAS	800.000			800.000		800.000
2008	INCENTIVO AO DESPORTO E A EVENTOS DESPORTIVOS E DE LAZER	1.200.000			1.200.000		1.200.000
2009	REFORMA DAS INSTALAÇÕES DE ESPORTE E LAZER	219.000			219.000		219.000
2011	FOLHA DE PESSOAL E ENCARGOS SOCIAIS DA SEMDEJ	4.836.500			4.836.500		4.836.500
2012	CONTRATAÇÃO DE SERVIÇOS PARA MANUTENÇÃO FUNCIONAL DA SEMDEJ	1.241.500			1.241.500		1.241.500
2013	SUPRIMENTOS DE MATERIAIS OU EQUIPAMENTOS PARA MANUTENÇÃO FUNCIONAL DA SEMDEJ	520.000			520.000		520.000
2014	SUPRIMENTOS DE MATERIAIS OU EQUIPAMENTOS PARA MANUTENÇÃO FUNCIONAL	530.000			530.000		530.000
2015	CONTRATAÇÃO DE SERVIÇOS PARA MANUTENÇÃO FUNCIONAL	724.000			724.000		724.000
2016	FOLHA DE PESSOAL E ENCARGOS SOCIAIS	9.946.240			9.946.240		9.946.240
2017	MANUTENÇÃO DO PADRÃO DE HIGIENE E SEGURANÇA DOS MERCADOS E FEIRAS	310.000			310.000		310.000
2018	ASSISTÊNCIA TÉCNICA AOS PEQUENOS PRODUTORES RURAIS	327.760			327.760		327.760
2019	ORGANIZAÇÃO DAS FEIRAS ITINERANTES E COMÉRCIO AMBULANTE PRATICADO NA CIDADE DE MANAUS	95.000			95.000		95.000
2020	EXPANSÃO, REFORMA, RECUPERAÇÃO E REVITALIZAÇÃO DOS EQUIPAMENTOS DA REDE DE ABASTECIMENTO	3.600.000			3.600.000		3.600.000
2022	CAPACITAÇÃO DOS SERVIDORES DA SEMPAB	55.000			55.000		55.000
2023	FOLHA DE PESSOAL E ENCARGOS SOCIAIS	12.129.000			12.129.000		12.129.000
2024	MANUTENÇÃO DAS UNIDADES LOCAIS DE ASSISTÊNCIA TÉCNICA E EXTENSÃO RURAL E MANUTENÇÃO DAS PATRULHAS AGRÍCOLAS	200.000			200.000		200.000
2025	SUPRIMENTO DE MATERIAIS OU EQUIPAMENTOS PARA MANUTENÇÃO FUNCIONAL	285.000			285.000		285.000
2028	IMPLANTAÇÃO DE HORTAS NAS ESCOLAS MUNICIPAIS E NAS RESIDÊNCIAS DE FAMÍLIAS DE BAIXA RENDA	180.000			180.000		180.000
2029	CONTRATAÇÃO DE SERVIÇOS PARA MANUTENÇÃO FUNCIONAL	1.150.000			1.150.000		1.150.000
2030	MANUTENÇÃO DO AUDITÓRIO	35.000			35.000		35.000
2032	ASSISTÊNCIA AO CERMIONIAL	40.000			40.000		40.000
2033	EVENTOS INSTITUCIONAIS	40.000			40.000		40.000
2034	MANUTENÇÃO DA OUVIDORIA DO GABINETE CIVIL	40.000			40.000		40.000
2035	AMPLIAÇÃO DO BALCÃO DA CIDADANIA	28.000			28.000		28.000
2036	FOLHA DE PESSOAL E ENCARGOS SOCIAIS DA SEMGOV	2.625.000			2.625.000		2.625.000
2038	MANUTENÇÃO ADMINISTRATIVA DA SECRETARIA MUNICIPAL DE GOVERNO	480.000			480.000		480.000
2041	FOLHA DE PESSOAL E ENCARGOS SOCIAIS	2.685.000			2.685.000		2.685.000
2042	SUPRIMENTOS DE MATERIAIS OU EQUIPAMENTOS PARA MANUTENÇÃO FUNCIONAL	110.000			110.000		110.000
2043	CONTRATAÇÃO DE SERVIÇOS PARA MANUTENÇÃO FUNCIONAL	375.000			375.000		375.000
2045	ARTICULAÇÃO POLÍTICO-SOCIAL	80.000			80.000		80.000
2046	CONTRATAÇÃO DE SERVIÇOS PARA MANUTENÇÃO FUNCIONAL	1.255.000			1.255.000		1.255.000
2047	FOLHA DE PESSOAL E ENCARGOS SOCIAIS	50.082.000			50.082.000		50.082.000
2050	FOLHA DE PESSOAL E ENCARGOS SOCIAIS	4.073.000			4.073.000		4.073.000
2051	CONTRATAÇÃO DE SERVIÇOS PARA MANUTENÇÃO FUNCIONAL DA SEMTEC	1.169.000			1.169.000		1.169.000
2052	ENCARGOS GERAIS DA ADMINISTRAÇÃO	34.453.000			34.453.000		34.453.000
2053	SUPRIMENTOS DE MATERIAIS OU EQUIPAMENTOS PARA MANUTENÇÃO FUNCIONAL DA SEMTEC	262.000			262.000		262.000
2055	SUPRIMENTOS DE MATERIAIS OU EQUIPAMENTOS PARA MANUTENÇÃO FUNCIONAL	109.000			109.000		109.000
2056	FOLHA DE PESSOAL E ENCARGOS SOCIAIS	2.706.000			2.706.000		2.706.000
2058	MANUTENÇÃO DO SHOPPING DOS CAMELÔS	35.000			35.000		35.000
2061	MANUTENÇÃO DA COLETA DE LIXO	74.131.000			74.131.000		74.131.000
2062	TRATAMENTO E DESTINAÇÃO FINAL DOS RESÍDUOS SÓLIDOS NO ATERRO SANITÁRIO DE MANAUS	20.430.000			20.430.000		20.430.000
2063	LIMPEZA DE IGARAPÊS	3.467.000			3.467.000		3.467.000
2064	MANUTENÇÃO DE RUAS E LOGRADOUROS PÚBLICOS	3.950.000			3.950.000		3.950.000
2065	EDUCAÇÃO E CONSCIENTIZAÇÃO QUANTO À DISPOSIÇÃO CORRETA DO LIXO	60.000			60.000		60.000
2066	MANUTENÇÃO E CONSERVAÇÃO DE PRAÇAS E JARDINS	141.000			141.000		141.000
2067	MANUTENÇÃO ADMINISTRATIVA E OPERACIONAL DOS CEMITÉRIOS	118.000			118.000		118.000
2068	MANUTENÇÃO E CONSERVAÇÃO DOS BANHEIROS PÚBLICOS	60.000			60.000		60.000
2069	FOLHA DE PESSOAL E ENCARGOS SOCIAIS DA SEMULSP	50.189.000			50.189.000		50.189.000
2070	MANUTENÇÃO ADMINISTRATIVA DA SEMULSP	1.124.000			1.124.000		1.124.000
2071	MANUTENÇÃO DO ESTÁGIO REMUNERADO	5.678.000			5.678.000		5.678.000
2072	MANUTENÇÃO DO TERMINAL PESQUEIRO	150.000			150.000		150.000
2074	CONTRATAÇÃO DE SERVIÇOS PARA MANUTENÇÃO FUNCIONAL DA SEMAD	1.940.000			1.940.000		1.940.000
2075	CONTRATAÇÃO DE SERVIÇOS PARA MANUTENÇÃO FUNCIONAL DO GABINETE MILITAR	301.000			301.000		301.000
2076	FOLHA DE PESSOAL E ENCARGOS SOCIAIS DA SEMAD	26.565.000			26.565.000		26.565.000
2077	SUPRIMENTOS DE MATERIAIS OU EQUIPAMENTOS DO GABINETE MILITAR	200.000			200.000		200.000
2078	FOLHA DE PESSOAL E ENCARGOS SOCIAIS	13.672.000			13.672.000		13.672.000
2079	SUPRIMENTOS DE MATERIAIS OU EQUIPAMENTOS DA SEMAD	335.000			335.000		335.000
2081	JUNTA DO SERVIÇO MILITAR	122.000			122.000		122.000
2082	PUBLICIDADE INSTITUCIONAL	15.495.000			15.495.000		15.495.000
2083	REGISTRO E MONITORAMENTO DE INFORMAÇÃO JORNALÍSTICA	360.000			360.000		360.000
2084	PRODUÇÃO E DOCUMENTAÇÃO DE INFORMAÇÃO DAS AÇÕES MUNICIPAIS	1.825.000			1.825.000		1.825.000
2085	CAPACITAÇÃO DOS SERVIDORES DO GABINETE CIVIL	20.000			20.000		20.000
2086	MANUTENÇÃO DA GUARDA METROPOLITANA	920.000			920.000		920.000
2087	LOCAÇÃO DE IMÓVEIS PARA O FUNCIONAMENTO DE ESCOLAS DO ENSINO FUNDAMENTAL			5.000.000		5.000.000	5.000.000
2088	PROGRAMA DINHEIRO DIRETO NA ESCOLA - PDDE			3.500.000		3.500.000	3.500.000

ADMINISTRAÇÃO GERAL

32611 DEMONSTRATIVO DA DESPESA POR AÇÃO E ESPERA

RECURSOS DE TODAS AS FONTES

R\$ 1,00

COD.	ESPECIFICAÇÃO	FONTES DO TESOURO		OUTRAS FONTES		TOTAL		GERAL
		FISCAL	SEGURIDADE	FISCAL	SEGURIDADE	FISCAL	SEGURIDADE	
2089	GESTÃO DA EDUCAÇÃO E COMUNICAÇÃO NA SAÚDE				2.000.000		2.000.000	2.000.000
2091	SUPRIMENTO DE MATERIAL PERMANENTE E DE CONSUMO PARA O ENSINO FUNDAMENTAL			6.000.000		6.000.000		6.000.000
2092	MANUTENÇÃO DO ENSINO FUNDAMENTAL			39.700.000		39.700.000		39.700.000
2093	PESSOAL DO ENSINO FUNDAMENTAL	100.000		233.553.000		233.553.000		233.553.000
2094	REFORMA DE ESCOLAS DO ENSINO FUNDAMENTAL			1.400.000		1.400.000		1.400.000
2096	UNIFORME ESCOLAR PARA O ENSINO FUNDAMENTAL			7.000.000		7.000.000		7.000.000
2097	GESTÃO DA ATENÇÃO BÁSICA				26.075.000		26.075.000	26.075.000
2098	MATERIAL ESCOLAR PARA O ENSINO FUNDAMENTAL			6.488.000		6.488.000		6.488.000
2099	FOLHA DE PESSOAL E ENCARGOS SOCIAIS DA SEMCOM	2.318.000				2.318.000		2.318.000
2100	REALIZAÇÃO DE EVENTOS E ATIVIDADES PEDAGÓGICAS DO ENSINO FUNDAMENTAL			1.500.000		1.500.000		1.500.000
2101	SUPRIMENTOS DE MATERIAIS OU EQUIPAMENTOS PARA MANUTENÇÃO FUNCIONAL DA SEMCOM	150.000				150.000		150.000
2102	FORMAÇÃO CONTINUADA DE DOCENTES E PEDAGOGOS			1.000.000		1.000.000		1.000.000
2103	CONTRATAÇÃO DE SERVIÇOS PARA MANUTENÇÃO FUNCIONAL DA SEMCOM	220.000				220.000		220.000
2104	PREVENÇÃO À DESASTRES	200.000				200.000		200.000
2105	MODERNIZAÇÃO DOS PROCESSOS ADMINISTRATIVOS	10.000				10.000		10.000
2106	RESPOSTA À DESASTRE	386.000				386.000		386.000
2107	CUSTEIO DA REDE DE ILUMINAÇÃO PÚBLICA			36.899.000		36.899.000		36.899.000
2108	REFORMA E AMPLIAÇÃO NA ATENÇÃO BÁSICA				2.500.000		2.500.000	2.500.000
2109	EXPANSÃO DA REDE DE ILUMINAÇÃO PÚBLICA			3.000.000		3.000.000		3.000.000
2110	ILUMINAÇÃO ARTÍSTICA			1.000.000		1.000.000		1.000.000
2111	ILUMINAÇÃO TEMPORÁRIA			1.500.000		1.500.000		1.500.000
2113	PESSOAL E ENCARGOS SOCIAIS DA ATENÇÃO BÁSICA	50.783.000		83.688.000		134.471.000		134.471.000
2114	PESSOAL E ENCARGOS SOCIAIS DA GESTÃO MUNICIPAL DO SUS	8.510.000		41.020.000		49.530.000		49.530.000
2115	PESSOAL E ENCARGOS SOCIAIS DA ASSISTÊNCIA DE MÉDIA E ALTA COMPLEXIDADE AMBULATORIAL E HOSPITALAR	14.675.000		96.836.000		111.511.000		111.511.000
2116	PESSOAL E ENCARGOS SOCIAIS DA VIGILÂNCIA EPIDEMIOLÓGICA E AMBIENTAL		340.000		6.470.000		6.810.000	6.810.000
2117	GESTÃO DO CONSELHO MUNICIPAL DE SAÚDE				662.000		662.000	662.000
2118	GESTÃO DA ASSISTÊNCIA DE MÉDIA E ALTA COMPLEXIDADE AMBULATORIAL E HOSPITALAR				17.097.000		17.097.000	17.097.000
2119	REFORMA E AMPLIAÇÃO NA ASSISTÊNCIA DE MÉDIA E ALTA COMPLEXIDADE AMBULATORIAL E HOSPITALAR				1.325.000		1.325.000	1.325.000
2120	GESTÃO DA VIGILÂNCIA SANITÁRIA				675.000		675.000	675.000
2121	GESTÃO DA VIGILÂNCIA EPIDEMIOLÓGICA E AMBIENTAL				12.866.000		12.866.000	12.866.000
2122	GESTÃO MUNICIPAL DO SUS				4.004.000		4.004.000	4.004.000
2123	GESTÃO DA ASSISTÊNCIA FARMACÊUTICA				30.955.000		30.955.000	30.955.000
2124	REFORMA E AMPLIAÇÃO DA VIGILÂNCIA EPIDEMIOLÓGICA E AMBIENTAL				800.000		800.000	800.000
2125	MANUTENÇÃO DO CENTRO PÚBLICO DE ECONOMIA SOLIDÁRIA	32.000				32.000		32.000
2126	CAPACITAÇÃO DE RECURSOS HUMANOS DA REDE DE PROTEÇÃO SOCIAL		10.000				10.000	10.000
2127	PROGRAMA MUNICIPAL DE QUALIFICAÇÃO PROFISSIONAL	43.000				43.000		43.000
2128	MANUTENÇÃO DE ÓRGÃOS COLEGIADOS SETORIAIS VINCULADOS À SEMASDH		10.000				10.000	10.000
2129	MANUTENÇÃO DOS TELECENTROS	30.000				30.000		30.000
2130	FOLHA DE PESSOAL E ENCARGOS SOCIAIS		13.934.000				13.934.000	13.934.000
2132	IMPLANTAÇÃO DO SISTEMA DE MONITORAMENTO E AVALIAÇÃO DO SUAS NO MUNICÍPIO DE MANAUS / AM		10.000				10.000	10.000
2133	PROGRAMA MANAUS BILÍNGUE COPA 2014	84.000		4.272.000		4.356.000		4.356.000
2134	MANUTENÇÃO DA REDE MUNICIPAL DE PROTEÇÃO SOCIAL		10.000				10.000	10.000
2135	MANUTENÇÃO DOS CONSELHOS TUTELARES		105.000		376.000		481.000	481.000
2138	MANUTENÇÃO DAS AGÊNCIAS DE DESENVOLVIMENTO LOCAL - ADL'S	44.000				44.000		44.000
2139	ORGANIZAÇÃO DE CADEIAS E ARRANJOS PRODUTIVOS LOCAIS	50.000				50.000		50.000
2143	APOIO À GESTÃO DO SINE/MANAUS	180.000		1.734.000		1.914.000		1.914.000
2144	OBSERVATÓRIO DO TRABALHADOR	322.000				322.000		322.000
2146	LOCAÇÃO DE IMÓVEIS PARA O FUNCIONAMENTO DE ESCOLAS DE EDUCAÇÃO INFANTIL			5.000.000		5.000.000		5.000.000
2147	PESSOAL DA EDUCAÇÃO INFANTIL			39.650.000		39.650.000		39.650.000
2148	SUPRIMENTO DE MATERIAL PERMANENTE E DE CONSUMO PARA A EDUCAÇÃO ESPECIAL			2.790.000		2.790.000		2.790.000
2149	MANUTENÇÃO DA EDUCAÇÃO INFANTIL			14.700.000		14.700.000		14.700.000
2150	REFORMA DE CENTROS MUNICIPAIS DE EDUCAÇÃO INFANTIL - CMEL'S			2.647.000		2.647.000		2.647.000
2151	REALIZAÇÃO DE EVENTOS E ATIVIDADES PEDAGÓGICAS DA EDUCAÇÃO INFANTIL			200.000		200.000		200.000
2152	UNIFORME ESCOLAR PARA A EDUCAÇÃO INFANTIL			1.000.000		1.000.000		1.000.000
2153	MATERIAL ESCOLAR PARA A EDUCAÇÃO INFANTIL			2.000.000		2.000.000		2.000.000
2154	REFORMA DE CRECHES MUNICIPAIS			50.000		50.000		50.000
2155	SUPRIMENTOS DE MATERIAIS OU EQUIPAMENTOS PARA MANUTENÇÃO FUNCIONAL DO FUMIEQ			310.000		310.000		310.000
2156	CONTRATAÇÃO DE SERVIÇOS PARA MANUTENÇÃO FUNCIONAL DO FUMIEQ			1.231.000		1.231.000		1.231.000
2157	MANUTENÇÃO DO CENTRO MUNICIPAL DE EDUCAÇÃO ESPECIAL - CMEE			5.000.000		5.000.000		5.000.000
2158	PESSOAL DA EDUCAÇÃO ESPECIAL			1.314.000		1.314.000		1.314.000
2159	APOIO À EDUCAÇÃO ESPECIAL			5.000.000		5.000.000		5.000.000
2160	REALIZAÇÃO DE EVENTOS E ATIVIDADES PEDAGÓGICAS DA EDUCAÇÃO ESPECIAL			200.000		200.000		200.000
2161	MATERIAL DIDÁTICO ESPECÍFICO PARA A EJA			1.050.000		1.050.000		1.050.000
2163	PESSOAL DA EDUCAÇÃO DE JOVENS E ADULTOS			5.352.000		5.352.000		5.352.000
2164	REALIZAÇÃO DE EVENTOS E ATIVIDADES PEDAGÓGICAS DA EJA			200.000		200.000		200.000
2165	IMPLEMENTAÇÃO DE PROGRAMAS E PROJETOS PEDAGÓGICOS DA EJA			1.000.000		1.000.000		1.000.000
2166	MANUTENÇÃO DO PROGRAMA TRANSPORTE DO ESCOLAR			10.230.000		10.230.000		10.230.000
2167	APOIO AO ENSINO RURAL			2.200.000		2.200.000		2.200.000
2168	REFORMA DE ESCOLAS RURAIS			8.663.000		8.663.000		8.663.000
2169	FOLHA DE PESSOAL E ENCARGOS SOCIAIS DA SEMMAS	8.041.000				8.041.000		8.041.000
2170	MANUTENÇÃO DO PROGRAMA NACIONAL DE ALIMENTAÇÃO ESCOLAR (ENSINO FUNDAMENTAL) - PNAEF			18.000.000		18.000.000		18.000.000
2171	MANUTENÇÃO DO PROGRAMA NACIONAL DE ALIMENTAÇÃO ESCOLAR - CRECHE - PNAEC			154.000		154.000		154.000
2172	MANUTENÇÃO DO PROGRAMA NACIONAL DE ALIMENTAÇÃO ESCOLAR - PRÉ-ESCOLA - PNAEP			2.050.000		2.050.000		2.050.000
2173	MANUTENÇÃO DO PROGRAMA NACIONAL DE ALIMENTAÇÃO ESCOLAR INDÍGENA - PNAEI			20.000		20.000		20.000
2174	MANUTENÇÃO DO PROGRAMA NACIONAL DE ALIMENTAÇÃO ESCOLAR - EJA - PNAE EJA			660.000		660.000		660.000
2175	MANUTENÇÃO DO PROGRAMA NACIONAL DE ALIMENTAÇÃO ESCOLAR - ENSINO MÉDIO - PNAEM			170.000		170.000		170.000
2176	CONCESSÃO DE EMPRÉSTIMOS E FINANCIAMENTOS			13.459.000		13.459.000		13.459.000
2177	MANUTENÇÃO DO PROGRAMA SAÚDE DO ESCOLAR			300.000		300.000		300.000
2179	MANUTENÇÃO DO PROGRAMA BOLSA ESCOLA MUNICIPAL			1.000.000		1.000.000		1.000.000
2180	MANUTENÇÃO DA SEDE E DAMAIS UNIDADES ADMINISTRATIVAS DA SEMED			12.700.000		12.700.000		12.700.000
2181	SUPRIMENTO DE MATERIAL PERMANENTE E DE CONSUMO PARA A SEDE DE DAMAIS UNIDADES ADMINISTRATIVAS DA SEDE			2.500.000		2.500.000		2.500.000
2182	PESSOAL DA SEDE E DAMAIS UNIDADES ADMINISTRATIVAS DA SEMED			26.703.000		26.703.000		26.703.000
2183	MANUTENÇÃO DO CONSELHO MUNICIPAL DE EDUCAÇÃO			30.000		30.000		30.000
2184	MANUTENÇÃO DOS CONSELHOS DE CONTROLE SOCIAL: CONSELHO MUNICIPAL DE ALIMENTAÇÃO ESCOLAR E CONSELHO MUNICIPAL DO FUNDEB			110.000		110.000		110.000
2185	LOCAÇÃO DE IMÓVEIS PARA O FUNCIONAMENTO DE UNIDADES ADMINISTRATIVAS DA SEMED	1.000.000				1.000.000		1.000.000
2186	MANUTENÇÃO DAS AÇÕES DE INFORMÁTICA DA SEMED	1.000.000		2.500.000		3.500.000		3.500.000
2187	APOIO A PROJETOS AMBIENTAIS	300.000		390.000		690.000		690.000
2188	PROGRAMA PARA PORTADORES DE DEFICIÊNCIA - PFD		22.000		223.000		245.000	245.000
2189	PROGRAMA DE ATENÇÃO INTEGRAL À FAMÍLIA - PAIF		143.000		1.404.000		1.547.000	1.547.000
2190	PROGRAMA DE APOIO À PESSOA IDOSA - API		10.000		76.000		86.000	86.000
2191	PROGRAMA REGIME DE ABRIGO		12.000		120.000		132.000	132.000
2192	EXPANSÃO DA REDE DA MUNICIPALIZAÇÃO DO ATENDIMENTO DAS MEDIDAS SOCIOEDUCATIVAS CUMPRIDAS EM REGIME ABERTO LA/PSC		10.000				10.000	10.000
2193	IMPLEMENTAÇÃO DOS SERVIÇOS DA PRESTAÇÃO DE BENEFÍCIOS SOCIOASSISTENCIAIS		52.000.000				52.000.000	52.000.000
2194	MANUTENÇÃO DE CRAS'S E DE CASAS DE APOIO SOCIAL		10.000				10.000	10.000
2195	EXPANSÃO DA REDE DE CENTROS DE REFERÊNCIA DA ASSISTÊNCIA SOCIAL		10.000				10.000	10.000
2196	CAPACITAÇÃO DOS SERVIDORES DO GABINETE DO VICE PREFEITO	50.000				50.000		50.000
2197	MANUTENÇÃO DOS SERVIÇOS DE ASSISTÊNCIA FUNERÁRIA		1.000.000				1.000.000	1.000.000
2198	MANUTENÇÃO DA REDE DE ILUMINAÇÃO PÚBLICA			1.320.000		1.320.000		1.320.000
2199	EXPANSÃO DA REDE DOS SERVIÇOS DE ASSISTÊNCIA FUNERÁRIA		10.000				10.000	10.000
2200	MANUTENÇÃO DOS SERVIÇOS DE EDUCAÇÃO E SEGURANÇA ALIMENTAR E NUTRICIONAL		10.000				10.000	10.000
2201	EXPANSÃO DA REDE DOS SERVIÇOS DE EDUCAÇÃO E SEGURANÇA ALIMENTAR E NUTRICIONAL		10.000				10.000	10.000
2202	PUBLICIDADE LEGAL	510.000				510.000		510.000
2203	MANUTENÇÃO DO PROGRAMA PROJÓVEM ADOLESCENTE		10.000				10.000	10.000
2204	SERVIÇO DE ENFRENTAMENTO À VIOLENÇA SEXUAL CONTRA CRIANÇAS E ADOLESCENTE - CREAS / PROGRAMA SENTINELA		10.000		220.000		230.000	230.000
2205	ATENDIMENTO A ADOLESCENTES AUTOR DE ATO INFRACIONAL / MEDIDAS SOCIOEDUCATIVAS EM REGIME ABERTO - CREAS				20.000		20.000	20.000
2206	MANUTENÇÃO DO SISTEMA DE MONITORAMENTO E AVALIAÇÃO DO SUAS NO MUNICÍPIO DE MANAUS		10.000				10.000	10.000
2208	PROJÓVEM ADOLESCENTE	100.000			2.558.000		2.658.000	2.658.000
2209	MANUTENÇÃO DO BALCÃO DOS DIREITOS/CARAVANA DA CIDADANIA		10.000				10.000	10.000
2210	PROGRAMA DE ATENÇÃO À INFÂNCIA				100.000		100.000	100.000
2211	ÍNDICE DE GESTÃO DECENTRALIZADO - IGD		40.000		950.000		990.000	990.000
2212	AQUISIÇÃO E IMPLANTAÇÃO DE EQUIPAMENTOS PARA INFRAESTRUTURA DE TECNOLOGIA DA INFORMAÇÃO DA PREFEITURA DE MANAUS	239.000				239.000		239.000
2213	APOIO A CONVÊNIOS DIVERSOS				270.000		270.000	270.000
2215	CAPACITAÇÃO E APERFEIÇOAMENTO EM TECNOLOGIA DA INFORMAÇÃO	110.000				110.000		110.000
2216	CAPACITAÇÃO DE SERVIDORES DOS FUNDOS		65.000				65.000	65.000

ADMINISTRAÇÃO GERAL

RECURSOS DE TODAS AS FONTES

32611 DEMONSTRATIVO DA DESPESA POR AÇÃO E ESFERA

R\$ 1,00

COD.	ESPECIFICAÇÃO	FONTES DO TESOURO		OUTRAS FONTES		TOTAL	
		FISCAL	SEGURIDADE	FISCAL	SEGURIDADE	FISCAL	SEGURIDADE GERAL
2221	REALIZAÇÃO DE CONFERÊNCIAS SETORIAIS		10.000			10.000	10.000
2222	MANUTENÇÃO DE ABRIGOS TEMPORÁRIOS DE ATENDIMENTO INTEGRAL		10.000			10.000	10.000
2223	IMPLANTAÇÃO DOS SERVIÇOS DE ABRIGAMENTO		10.000			10.000	10.000
2224	IMPLEMENTAÇÃO DO PROJETO "PASSAPORTE PARA INCLUSÃO SOCIAL" DE POPULAÇÕES EM SITUAÇÃO DE RUA		500.000			500.000	500.000
2225	APOIO TÉCNICO FINANCEIRO A REDE DE SERVIÇOS PARA PROTEÇÃO À INFÂNCIA E ADOLESCÊNCIA		50.000	1.766.000		1.816.000	1.816.000
2226	IMPLANTAÇÃO DO PROJETO FAMÍLIA ACOLhedora		20.000			20.000	20.000
2227	MANUTENÇÃO DO SERVIÇO MUNICIPAL DE ENFRENTAMENTO A VIOLÊNCIA, ABUSO E EXPLORAÇÃO SEXUAL PRATICADOS CONTRA CRIANÇAS E ADOLESCENTES		10.000			10.000	10.000
2228	EXPANSÃO DA REDE DOS CREAS		10.000			10.000	10.000
2229	MANUTENÇÃO DE CREAS		10.000			10.000	10.000
2230	IMPLEMENTAÇÃO DAS AÇÕES DE PREVENÇÃO E COMBATE AO TRABALHO INFANTIL/JORNADA AMPLIADA		10.000			10.000	10.000
2231	MANUTENÇÃO DA CENTRAL DE ATENDIMENTO SÓCIOEMERGENCIAL/SERVIÇO DE ABORDAGENS DE RUA		10.000			10.000	10.000
2232	MANUTENÇÃO DA MUNICIPALIZAÇÃO DO ATENDIMENTO DAS MEDIDAS SOCIOEDUCACIONAIS CUMPRIDAS EM REGIME ABERTO LA/PSC		10.000			10.000	10.000
2233	EXPANSÃO DA REDE DO BALÇAO DOS DIREITOS/CARAVANA DA CIDADANIA		10.000			10.000	10.000
2235	GESTÃO ADMINISTRATIVA DA SEMMAS	1.560.000				1.560.000	1.560.000
2237	SUPRIMENTOS DE MATERIAIS OU EQUIPAMENTOS PARA MANUTENÇÃO FUNCIONAL		380.000			380.000	380.000
2238	CONTRATAÇÃO DE SERVIÇOS PARA MANUTENÇÃO FUNCIONAL		1.965.000			1.965.000	1.965.000
2240	APOIO TÉCNICO FINANCEIRO A REDE DE PROTEÇÃO E DEFESA DOS DIREITOS DO PORTADOR DE DEFICIÊNCIA		40.000			40.000	40.000
2243	CONSERVAÇÃO DO SISTEMA VIÁRIO E DEMAIS OBRAS COMPLEMENTARES	66.949.000		2.200.000		69.149.000	69.149.000
2244	MANUTENÇÃO E CONSERVAÇÃO DE LOGRADOUROS PÚBLICOS	420.000				420.000	420.000
2245	FOLHA DE PESSOAL E ENCARGOS SOCIAIS	65.010.000				65.010.000	65.010.000
2246	SUPRIMENTOS DE MATERIAIS OU EQUIPAMENTOS PARA MANUTENÇÃO FUNCIONAL	586.000				586.000	586.000
2247	CONTRATAÇÃO DE SERVIÇOS PARA MANUTENÇÃO FUNCIONAL	2.760.000				2.760.000	2.760.000
2248	APOIO TÉCNICO FINANCEIRO A REDE DE DEFESA DOS DIREITOS HUMANOS		40.000			40.000	40.000
2249	CONTRATAÇÃO DE SERVIÇOS PARA MANUTENÇÃO FUNCIONAL	2.686.000				2.686.000	2.686.000
2250	SUPRIMENTO DE MATERIAIS OU EQUIPAMENTOS PARA MANUTENÇÃO FUNCIONAL	531.000				531.000	531.000
2251	PLANEJAMENTO ESTRATÉGICO	88.000				88.000	88.000
2252	ENCARGOS COM TARIFAS BANCÁRIAS/COSIP	2.300.000		2.301.000		4.601.000	4.601.000
2254	IMPLANTAÇÃO DE SISTEMAS DE INFORMÁTICA E APLICATIVOS	35.000				35.000	35.000
2256	IMPLANTAÇÃO DE POLÍTICAS, PADRÕES E PROCESSOS DE QUALIDADE E SEGURANÇA DE TECNOLOGIA DA INFORMAÇÃO PARA A PREFEITURA DE MANAUS	20.000				20.000	20.000
2257	REFORMA DA GESTÃO MUNICIPAL DO SUS			200.000		200.000	200.000
2258	AÇÕES EXECUTIVAS DISTRIBUÍDAS NA VARA DA FAZENDA PÚBLICA: DIVÍDUA ATIVA	52.000				52.000	52.000
2259	FOLHA DE PESSOAL E ENCARGOS SOCIAIS DA PGM	14.803.000				14.803.000	14.803.000
2260	AQUISIÇÃO E IMPLANTAÇÃO DE EQUIPAMENTOS DE TELECOMUNICAÇÕES PARA A INFRAESTRUTURA DE TECNOLOGIA DA INFORMAÇÃO	70.000				70.000	70.000
2261	SUPRIMENTO DE MATERIAIS OU EQUIPAMENTOS PARA MANUTENÇÃO FUNCIONAL DA PGM	206.000				206.000	206.000
2262	CONTRATAÇÃO DE SERVIÇOS PARA MANUTENÇÃO FUNCIONAL DA PGM	659.000				659.000	659.000
2263	CAPACITAÇÃO DE SERVIDORES DA PGM	50.000				50.000	50.000
2264	DESAPROPRIAÇÃO DE BENS IMÓVEIS DO MUNICÍPIO	393.000				393.000	393.000
2265	ENCARGOS COM SENTENÇAS JUDICIAIS	15.000.000				15.000.000	15.000.000
2266	APRIMORAMENTO DAS ATIVIDADES DE CONTROLE E QUALIDADE AMBIENTAL	150.000				150.000	150.000
2267	PROJÓTIPO TRABALHADOR	58.000		1.515.000		1.573.000	1.573.000
2268	FORTALECIMENTO DOS PROJETOS DE EDUCAÇÃO AMBIENTAL	100.000				100.000	100.000
2269	MANUTENÇÃO DE ÁREAS PROTEGIDAS	100.000				100.000	100.000
2271	APERFEIÇOAMENTO DA GESTÃO TERRITORIAL E AMBIENTAL	54.000				54.000	54.000
2272	IMPLEMENTAÇÃO DO PAISAGISMO E DA ARBORIZAÇÃO URBANA	108.000				108.000	108.000
2273	MANUTENÇÃO ADMINISTRATIVA DO FMAS		33.000			33.000	33.000
2274	MANUTENÇÃO DA SECRETARIA MUNICIPAL DE GOVERNO	95.000				95.000	95.000
2275	PROGRAMA DE ERADICAÇÃO DO TRABALHO INFANTIL - PETI			350.000		350.000	350.000
2276	APOIO TÉCNICO E LOGÍSTICO À DEMANDA DO FMAS			2.000		2.000	2.000
2277	FOLHA DE PESSOAL E ENCARGOS SOCIAIS DA SEMAF	2.505.000				2.505.000	2.505.000
2278	CAPACITAÇÃO DOS SERVIDORES DA SEMAF	10.000				10.000	10.000
2279	CONTRATAÇÃO DE SERVIÇOS PARA MANUTENÇÃO FUNCIONAL	269.000				269.000	269.000
2280	SUPRIMENTOS DE MATERIAIS OU EQUIPAMENTOS PARA MANUTENÇÃO FUNCIONAL	63.000				63.000	63.000
2281	DEMANDAS CONTINGENCIAIS EM RELAÇÃO AO PROGRAMA TPD	153.000				153.000	153.000
2282	IMPLEMENTAÇÃO DA GESTÃO DE ESTOQUE, ARMAZENAGEM E DISTRIBUIÇÃO	10.000				10.000	10.000
2283	IMPLEMENTAÇÃO DE PROJETOS LOGÍSTICOS	10.000				10.000	10.000
2284	CAPACITAÇÃO DOS SERVIDORES DA SEMAD	45.000				45.000	45.000
2285	SUPRIMENTO DE MATERIAIS DO PROURBIS	40.000		391.000		431.000	431.000
2286	CONTRATAÇÃO DE SERVIÇOS DO PROURBIS	60.000		5.697.000		5.757.000	5.757.000
3002	CONSTRUÇÃO DE UM CENTRO DE FISIOTERAPIA NAS DEPENDÊNCIAS DA FUNDAÇÃO DE APOIO AO IDOSO "DR. THOMAS"		400.000			400.000	400.000
3006	INCENTIVO E APOIO ÀS MANIFESTAÇÕES ARTÍSTICAS E CULTURAIS	1.285.000				1.285.000	1.285.000
3007	IMPLANTAÇÃO DA ESCOLA DE ARTES DO PAÇO MUNICIPAL	182.000				182.000	182.000
3010	REVITALIZAÇÃO DO SÍTIO HISTÓRICO DA CIDADE DE MANAUS	90.000				90.000	90.000
3011	CONSTRUÇÃO E RECUPERAÇÃO DE TERMINAIS			1.269.000		1.269.000	1.269.000
3012	PRESERVAÇÃO DO PATRIMÔNIO CULTURAL MATERIAL E IMATERIAL DO MUNICÍPIO DE MANAUS	107.000				107.000	107.000
3013	ABRIGOS EM PONTOS DE ÔNIBUS	545.000				545.000	545.000
3014	PASSARELAS PARA PEDESTRES	1.350.000				1.350.000	1.350.000
3015	CORREDORES EXCLUSIVOS DE ÔNIBUS	1.100.000				1.100.000	1.100.000
3016	SISTEMAS DE GERENCIAMENTO E DE INFORMAÇÃO AO USUÁRIO	127.000				127.000	127.000
3017	SISTEMA DE ACESSIBILIDADE AOS PORTADORES DE NECESSIDADES ESPECIAIS / MOBILIDADE REDUZIDA	30.000				30.000	30.000
3018	SISTEMA DE BILHETAGEM ELETRÔNICA		300.000			300.000	300.000
3019	SINALIZAÇÃO DE ORIENTAÇÃO AOS USUÁRIOS		200.000			200.000	200.000
3020	SISTEMA INTELIGENTE DE SEMÁFOROS		1.147.000			1.147.000	1.147.000
3021	SINALIZAÇÃO SEMAFÓRICA		790.000			790.000	790.000
3022	SINALIZAÇÃO HORIZONTAL		500.000			500.000	500.000
3023	SINALIZAÇÃO VERTICAL		270.000			270.000	270.000
3024	IMPLEMENTAÇÃO DE PROJETOS CULTURAIS DE ARTISTAS LOCAIS	40.000				40.000	40.000
3025	IMPLANTAÇÃO DO PROJETO DE EDUCAÇÃO PATRIMONIAL	43.000				43.000	43.000
3026	REALIZAÇÃO DE SEMINÁRIOS CULTURAIS	67.000				67.000	67.000
3027	REALIZAÇÃO DO PRÊMIO LITERÁRIO	172.000				172.000	172.000
3028	REALIZAÇÃO DE OFICINAS ARTÍSTICAS	47.000				47.000	47.000
3029	CONSTRUÇÃO DE BIBLIOTECAS MUNICIPAIS	22.000				22.000	22.000
3030	REFORMA E AMPLIAÇÃO NAS INSTALAÇÕES FÍSICAS DA FUNDAÇÃO DE APOIO AO IDOSO "DR. THOMAS"		1.036.000			1.036.000	1.036.000
3031	REFORMA DA PISCINA DO PARQUE MUNICIPAL DO IDOSO	164.000				164.000	164.000
4001	ATENDIMENTO DOMICILIAR AO IDOSO - (PROGRAMA DE ATENDIMENTO DOMICILIAR AO IDOSO - PADI)	100.000				100.000	100.000
4002	CAPACITAÇÃO DE RECURSOS HUMANOS COM VISÃO GERONTOLÓGICA	93.000				93.000	93.000
4004	ATENDIMENTO DE LONGA PERMANÊNCIA	710.000		30.000		740.000	740.000
4005	ATENDIMENTO NO CENTRO DE CONVIVÊNCIA "PARQUE MUNICIPAL DO IDOSO"		170.000	10.000		180.000	180.000
4006	FOLHA DE PESSOAL E ENCARGOS SOCIAIS	4.948.000				4.948.000	4.948.000
4007	CONTRATAÇÃO DE SERVIÇOS PARA MANUTENÇÃO FUNCIONAL	1.146.000				1.146.000	1.146.000
4008	SUPRIMENTOS DE MATERIAIS OU EQUIPAMENTOS PARA MANUTENÇÃO FUNCIONAL	455.000				455.000	455.000
4009	FOLHA DE PESSOAL E ENCARGOS SOCIAIS DA FUNDAÇÃO DR. THOMAS	4.512.000				4.512.000	4.512.000
4010	CONTRATAÇÃO DE SERVIÇOS PARA A MANUTENÇÃO FUNCIONAL DA FUNDAÇÃO DR. THOMAS	1.741.000				1.741.000	1.741.000
4011	SUPRIMENTOS DE MATERIAIS OU EQUIPAMENTOS PARA MANUTENÇÃO FUNCIONAL DA FUNDAÇÃO DR. THOMAS	100.000				100.000	100.000
4013	MANUTENÇÃO DA BIBLIOTECA PÚBLICA MUNICIPAL	66.000				66.000	66.000
4014	PROMOÇÃO, REALIZAÇÃO E APOIO ÀS EVENTOS FESTIVOS ARTÍSTICOS E CULTURAIS	5.886.000				5.886.000	5.886.000
4015	PROMOÇÃO TURÍSTICA DE MANAUS	566.000				566.000	566.000
4016	DESENVOLVIMENTO DA INFRAESTRUTURA TURÍSTICA DE MANAUS	340.000				340.000	340.000
4017	MANUTENÇÃO DO MUSEU DO HOMEM DO NORTE	219.000				219.000	219.000
4018	DESENVOLVIMENTO E MANUTENÇÃO DOS ESPAÇOS TURÍSTICOS			548.000		548.000	548.000
4019	SINALIZAÇÃO DOS ESPAÇOS TURÍSTICOS	307.000				307.000	307.000
4020	EDUCAÇÃO PARA O TRÂNSITO E O TRANSPORTE			120.000		120.000	120.000
4021	VALORIZAÇÃO E CAPACITAÇÃO DOS SERVIDORES DO IMTT			468.000		468.000	468.000
4022	FOLHA DE PESSOAL E ENCARGOS SOCIAIS DO IMTT	17.519.000		300.000		17.819.000	17.819.000
4023	SUPRIMENTOS DE MATERIAIS OU EQUIPAMENTOS PARA MANUTENÇÃO FUNCIONAL DO IMTT			1.804.000		1.804.000	1.804.000
4024	CONTRATAÇÃO DE SERVIÇOS PARA MANUTENÇÃO FUNCIONAL DO FUNDO MUNICIPAL DE CULTURA	20.000				20.000	20.000
4025	CONTRATAÇÃO DE SERVIÇOS PARA MANUTENÇÃO FUNCIONAL DO IMTT			17.034.000		17.034.000	17.034.000
4026	SUPRIMENTO DE MATERIAIS OU EQUIPAMENTOS PARA MANUTENÇÃO FUNCIONAL	11.000				11.000	11.000
4028	MANUTENÇÃO DA ORQUESTRA SINFÔNICA VERDE	381.000				381.000	381.000
4029	CONTRATAÇÃO DE SERVIÇOS PARA MANUTENÇÃO FUNCIONAL	318.000				318.000	318.000
4030	CONTRATAÇÃO DE SERVIÇOS PARA MANUTENÇÃO FUNCIONAL	1.060.150		52.000		1.112.150	1.112.150
4031	SUPRIMENTOS DE MATERIAIS OU EQUIPAMENTOS PARA MANUTENÇÃO FUNCIONAL	400.000		50.000		450.000	450.000

ADMINISTRACAO GERAL		RECURSOS DE TODAS AS FONTES					
32611 DEMONSTRATIVO DA DESPESA POR Acao E ESFERA		R\$ 1,00					
COD.	ESPECIFICACAO	FONTES DO TESOURO		OUTRAS FONTES		TOTAL	
		FISCAL	SEGURIDADE	FISCAL	SEGURIDADE	FISCAL	SEGURIDADE GERAL
4032	SUPRIMENTOS DE MATERIAIS OU EQUIPAMENTOS PARA MANUTENÇÃO FUNCIONAL	168.000				168.000	168.000
4033	HABITE-SE FÁCIL	85.000				85.000	85.000
4034	FOLHA DE PESSOAL E ENCARGOS SOCIAIS	1.722.000				1.722.000	1.722.000
4035	FOLHA DE PESSOAL E ENCARGOS SOCIAIS	9.000.000		220.000		9.220.000	9.220.000
4036	VALORIZAÇÃO, QUALIFICAÇÃO E APERFEIÇOAMENTO PROFISSIONAL DO SERVIDOR.	170.000				170.000	170.000
4037	PROGRAMA "BOA CASA"	100.000				100.000	100.000
4038	ACOMPANHAMENTO E AVALIAÇÃO DA FORMAÇÃO DO SERVIDOR	230.000				230.000	230.000
4039	PLANEJAMENTO E GEOPROCESSAMENTO URBANO	155.000		50.000		205.000	205.000
4040	PROMOÇÃO DA MOBILIDADE URBANA	150.000				150.000	150.000
4041	GERENCIAMENTO E ATUALIZAÇÃO PERMANENTE DA SINALIZAÇÃO DE LOGRADOUROS			15.000		15.000	15.000
4043	PROGRAMA DE REGULARIZAÇÃO FUNDIÁRIA	110.850		36.000		146.850	146.850
4044	CAPACITAÇÃO DE SERVIDORES EM GESTÃO ADMINISTRATIVA, ARQUITETURA E URBANISMO E ENGENHARIA			30.000		30.000	30.000
4045	FISCALIZAÇÃO E INSPEÇÃO DE OBRAS E POSTURAS	130.000		70.000		200.000	200.000
4046	GESTÃO DO PATRIMÔNIO HISTÓRICO E CULTURAL	50.000				50.000	50.000
4047	GESTÃO DO DESENVOLVIMENTO URBANO E AMBIENTAL			135.000		135.000	135.000
5002	ENCARGOS ESPECIAIS DO IMTE				445.000	445.000	445.000
5003	ENCARGOS DA DÍVIDA FUNDADA INTERNA	42.387.000				42.387.000	42.387.000
5004	ENCARGOS DA DÍVIDA FUNDADA EXTERNA	1.040.000				1.040.000	1.040.000
5005	ENCARGOS COM O PASEP		29.753.000			29.753.000	29.753.000
5006	OBRIGAÇÕES PATRONAIS DO MUNICÍPIO		16.300.000			16.300.000	16.300.000
5007	ENCARGOS COM ÓRGÃOS E ENTIDADES EXTINTAS		720.000			720.000	720.000
5009	ENCARGOS ESPECIAIS DA FUNDAÇÃO DR. THOMAS		47.000			47.000	47.000
9001	RESERVA DE CONTINGÊNCIA PARA RISCOS FISCAIS IMPREVISTOS	22.753.000				22.753.000	22.753.000
TOTAL		786.614.000	200.853.000	895.151.000	365.679.000	1.681.765.000	2.248.297.000

ADMINISTRACAO GERAL		RECURSOS DE TODAS AS FONTES					
32612 DEMONSTRATIVO DA DESPESA POR Acao E CATEGORIA ECONOMICA		R\$ 1,00					
COD.	ESPECIFICACAO	FONTES DO TESOURO		OUTRAS FONTES		TOTAL	
		CORRENTE	CAPITAL	CORRENTE	CAPITAL	CORRENTE	CAPITAL GERAL
1001	PARTICIPAÇÃO NO PROGRAMA SEGUNDO TEMPO			583.000		583.000	583.000
1003	CONSTRUÇÃO DO SHOPPING POPULAR PARA CAMELÔS		1.100.000			1.100.000	1.100.000
1004	IMPLANTAÇÃO DO SERVIÇO DE INSPEÇÃO MUNICIPAL - SIM	110.000	20.000			110.000	130.000
1005	IMPLANTAÇÃO DA EDUCAÇÃO AMBIENTAL NOS MERCADOS, FEIRAS, COMÉRCIO INFORMAL E ZONA RURAL	55.000				55.000	55.000
1006	IMPLANTAÇÃO DA UNIDADE MÓVEL DA OUVIDORIA DO GABINETE CIVIL		100.000			100.000	100.000
1007	IMPLANTAÇÃO DE QUIOSQUES DIGITAIS EM PONTOS TURÍSTICOS DO MUNICÍPIO	30.000	63.000			63.000	93.000
1008	URBANIZAR DE FORMA INTEGRADA ÁREAS CARENTES DA CIDADE				15.134.000	15.134.000	15.134.000
1009	CONSTRUIR INTERCEPTORES DE ESGOTO				2.939.000	2.939.000	2.939.000
1010	CONSTRUIR ESTAÇÕES DE TRATAMENTO DE ESGOTO				5.995.000	5.995.000	5.995.000
1012	CONSTRUÇÃO DE CENTROS DE ASSISTÊNCIA SOCIAL				6.152.000	6.152.000	6.152.000
1013	IMPLANTAR CRECHE COMUNITÁRIA				1.260.000	1.260.000	1.260.000
1014	DESENVOLVER UMA NOVA EDUCAÇÃO SOCIAL			840.000		840.000	840.000
1015	CAPACITAR E TREINAR O SERVIDOR			362.000		362.000	362.000
1016	ELABORAR PLANOS ESTRATÉGICOS			513.000		513.000	513.000
1020	CONSTRUÇÃO DE ESCOLAS DO ENSINO FUNDAMENTAL				5.003.000	5.003.000	5.003.000
1021	CELEBRAÇÃO DE PARCERIAS PÚBLICO PRIVADA	10.000				10.000	10.000
1022	AMPLIAÇÃO DE ESCOLAS DO ENSINO FUNDAMENTAL				500.000	500.000	500.000
1023	CONSTRUÇÃO DE ESCOLAS INDÍGENAS				100.000	100.000	100.000
1024	DESAPROPRIAÇÃO DE IMÓVEIS PARA IMPLANTAÇÃO DE ESCOLAS				3.000.000	3.000.000	3.000.000
1025	FORMAÇÃO DE DOCENTES EM NÍVEL SUPERIOR (GRADUAÇÃO/PÓS-GRADUAÇÃO)			4.000.000		4.000.000	4.000.000
1028	IMPLEMENTAÇÃO DE PROGRAMAS E PROJETOS PEDAGÓGICOS DO ENSINO FUNDAMENTAL			11.360.000	2.600.000	11.360.000	13.960.000
1029	IMPLEMENTAÇÃO DO PROGRAMA DE AVALIAÇÃO DE DESEMPENHO DA EDUCAÇÃO MUNICIPAL	1.000.000		2.000.000		3.000.000	3.000.000
1031	IMPLEMENTAÇÃO DO CENTRO PÚBLICO DE ECONOMIA SOLIDÁRIA	60.000	10.000	350.000	150.000	410.000	570.000
1032	EXPANSÃO NA ATENÇÃO BÁSICA				24.336.000	24.336.000	24.336.000
1033	EXPANSÃO NA ASSISTÊNCIA DE MÉDIA E ALTA COMPLEXIDADE AMBULATORIAL E HOSPITALAR				1.500.000	1.500.000	1.500.000
1034	EXPANSÃO DA VIGILÂNCIA EPIDEMIOLÓGICA E AMBIENTAL				1.450.000	1.450.000	1.450.000
1035	IMPLANTAÇÃO DE AGÊNCIAS DE DESENVOLVIMENTO LOCAL - ADL'S	46.000	14.000			46.000	60.000
1036	DESAPROPRIAÇÃO DE IMÓVEIS PARA IMPLANTAÇÃO DE CRECHES E CMEIS			100.000	900.000	100.000	1.000.000
1037	CONSTRUÇÃO DE CRECHES MUNICIPAIS				3.500.000	3.500.000	3.500.000
1038	CONSTRUÇÃO DE CENTROS MUNICIPAIS DE EDUCAÇÃO INFANTIL - CMEI'S				3.500.000	3.500.000	3.500.000
1039	AMPLIAÇÃO DE CENTROS MUNICIPAIS DE EDUCAÇÃO INFANTIL - CMEI'S				300.000	300.000	300.000
1040	IMPLEMENTAÇÃO DE PROGRAMAS E PROJETOS PEDAGÓGICOS DA EDUCAÇÃO INFANTIL			400.000	200.000	400.000	600.000
1041	IMPLEMENTAÇÃO DE PROGRAMAS E PROJETOS PEDAGÓGICOS DA EDUCAÇÃO ESPECIAL			2.400.000	100.000	2.400.000	2.500.000
1042	IMPLANTAÇÃO DOS TELECENTROS DE INCLUSÃO DIGITAL	2.000.000	5.000.000	200.000	5.000.000	2.200.000	12.200.000
1043	CONCESSÃO DE BOLSAS DE ESTUDOS A ESTUDANTES UNIVERSITÁRIOS DE BAIXA RENDA	10.000	10.000			10.000	20.000
1044	AMPLIAÇÃO DE ESCOLAS RURAIS				2.000.000	2.000.000	2.000.000
1045	CONSTRUÇÃO DE ESCOLAS RURAIS				2.000.000	2.000.000	2.000.000
1046	FORMAÇÃO E CAPACITAÇÃO DE SERVIDORES TÉCNICO-ADMINISTRATIVOS DA SEMED			100.000		100.000	100.000
1048	SISTEMA DE ABASTECIMENTO DE ÁGUA	25.000				25.000	25.000
1050	CONSTRUÇÃO OU AMPLIAÇÃO DE LOGRADOUROS PÚBLICOS		1.000.000		530.000	1.530.000	1.530.000
1051	CONSTRUÇÃO DE VIADUTOS		15.440.000		47.708.000	63.148.000	63.148.000
1052	SANEAMENTO DE LOGRADOUROS DE MANAUS				101.930.000	101.930.000	101.930.000
1053	CONSTRUÇÃO, REFORMA E RECUPERAÇÃO DE CENTROS COMUNITÁRIOS		1.000.000			1.000.000	1.000.000
1055	IMPLANTAÇÃO DO PLANO DIRETOR DE INFORMÁTICA	50.000				50.000	50.000
1056	IMPLANTAÇÃO REDE METROPOLITANA SEM FIO DE ALTA VELOCIDADE NA PREFEITURA DE MANAUS	10.000				10.000	10.000
1057	EXPANSÃO DA GESTÃO MUNICIPAL DO SUS				2.300.000	2.300.000	2.300.000
1058	CONSTRUÇÃO DE CASAS POPULARES	250.000	4.446.000	600.000	38.937.000	850.000	43.383.000
1060	CONSTRUÇÃO E EQUIPAMENTO DA SEDE DA SEMEF		1.992.000		8.028.000	10.020.000	10.020.000
1061	GESTÃO DOS PROJETOS DE MODERNIZAÇÃO FAZENDÁRIA		24.000		216.000	240.000	240.000
1062	ATUALIZAÇÃO DO CADASTRO IMOBILIÁRIO		1.520.000		5.400.000	6.920.000	6.920.000
1063	CAPACITAÇÃO DE RECURSOS HUMANOS		1.060.000		3.030.000	4.090.000	4.090.000
1064	IMPLANTAÇÃO DO SISTEMA DE GESTÃO INTEGRADA		1.172.000		9.105.000	10.277.000	10.277.000
1065	AQUISIÇÃO DE EQUIPAMENTOS PARA MODERNIZAÇÃO DA GESTÃO TRIBUTÁRIA		2.167.000		748.000	2.915.000	2.915.000
1066	IMPLANTAÇÃO DE TELECENTROS	7.000	5.000			7.000	5.000
1067	PROJETO CORREDOR ECOLÓGICO URBANO			415.000		415.000	415.000
1068	IMPLANTAÇÃO DO DISTRITO INDUSTRIAL DA MICRO E PEQUENA EMPRESA	60.000	40.000	5.340.000	3.560.000	5.400.000	9.000.000
1069	CONSTRUÇÃO E AMPLIAÇÃO DAS INSTALAÇÕES DE ESPORTE E LAZER		4.000			4.000	4.000
2001	ATIVIDADE LEGISLATIVA E Apreciação DAS CONTAS PÚBLICAS	480.000				480.000	480.000
2002	DIVULGAÇÃO DAS ATIVIDADES LEGISLATIVA DA CMM	150.000				150.000	150.000
2003	SUPRIMENTOS DE MATERIAIS OU EQUIPAMENTOS PARA MANUTENÇÃO FUNCIONAL DA CMM	900.000	250.000			900.000	1.150.000
2004	CONTRATAÇÃO DE SERVIÇOS PARA MANUTENÇÃO FUNCIONAL DA CMM	5.403.000				5.403.000	5.403.000
2005	FOLHA DE PESSOAL E ENCARGOS SOCIAIS DA CMM	65.982.000				65.982.000	65.982.000
2006	MANUTENÇÃO DA ESCOLA DO LEGISLATIVO	150.000	50.000			150.000	200.000
2007	PROMOÇÃO E DESENVOLVIMENTO DE ATIVIDADES FÍSICO-DESPORTIVAS	150.000	150.000			300.000	300.000
2008	INCENTIVO AO DESPORTO E A EVENTOS DESPORTIVOS E DE LAZER	1.070.000	130.000			1.070.000	1.200.000
2009	REFORMA DAS INSTALAÇÕES DE ESPORTE E LAZER	219.000				219.000	219.000
2011	FOLHA DE PESSOAL E ENCARGOS SOCIAIS DA SEMDEJ	4.836.500				4.836.500	4.836.500
2012	CONTRATAÇÃO DE SERVIÇOS PARA MANUTENÇÃO FUNCIONAL DA SEMDEJ	1.241.500				1.241.500	1.241.500
2013	SUPRIMENTOS DE MATERIAIS OU EQUIPAMENTOS PARA MANUTENÇÃO FUNCIONAL DA SEMDEJ	330.000	190.000			330.000	520.000
2014	SUPRIMENTOS DE MATERIAIS OU EQUIPAMENTOS PARA MANUTENÇÃO FUNCIONAL	350.000	180.000			350.000	530.000
2015	CONTRATAÇÃO DE SERVIÇOS PARA MANUTENÇÃO FUNCIONAL	724.000				724.000	724.000
2016	FOLHA DE PESSOAL E ENCARGOS SOCIAIS	9.946.240				9.946.240	9.946.240
2017	MANUTENÇÃO DO PADRÃO DE HIGIENE E SEGURANÇA DOS MERCADOS E FEIRAS	310.000				310.000	310.000
2018	ASSISTÊNCIA TÉCNICA AOS PEQUENOS PRODUTORES RURAIS	180.000	147.760			180.000	327.760
2019	ORGANIZAÇÃO DAS FEIRAS ITINERANTES E COMÉRCIO AMBULANTE PRATICADO NA CIDADE DE MANAUS	95.000				95.000	95.000
2020	EXPANSÃO, REFORMA, RECUPERAÇÃO E REVITALIZAÇÃO DOS EQUIPAMENTOS DA REDE DE ABASTECIMENTO	1.000.000	2.600.000			1.000.000	3.600.000
2022	CAPACITAÇÃO DOS SERVIDORES DA SEMPAB	55.000				55.000	55.000
2023	FOLHA DE PESSOAL E ENCARGOS SOCIAIS	12.129.000				12.129.000	12.129.000
2024	MANUTENÇÃO DAS UNIDADES LOCAIS DE ASSISTÊNCIA TÉCNICA E EXTENSÃO RURAL E MANUTENÇÃO DAS PATRULHAS AGRÍCOLAS	200.000				200.000	200.000
2025	SUPRIMENTO DE MATERIAIS OU EQUIPAMENTOS PARA MANUTENÇÃO FUNCIONAL	205.000	80.000			205.000	285.000

ADMINISTRAÇÃO GERAL

32612 DEMONSTRATIVO DA DESPESA POR AÇÃO E CATEGORIA ECONÔMICA

RECURSOS DE TODAS AS FONTES

R\$ 1,00

COD.	ESPECIFICAÇÃO	FONTES DO TESOURO		OUTRAS FONTES		TOTAL	
		CORRENTE	CAPITAL	CORRENTE	CAPITAL	CORRENTE	GERAL
2028	IMPLANTAÇÃO DE HORTELÃS NAS ESCOLAS MUNICIPAIS E NAS RESIDÊNCIAS DE FAMÍLIAS DE BAIXA RENDA	180.000				180.000	180.000
2029	CONTRATAÇÃO DE SERVIÇOS PARA MANUTENÇÃO FUNCIONAL	1.150.000				1.150.000	1.150.000
2030	MANUTENÇÃO DO AUDITÓRIO	25.000	10.000			35.000	35.000
2032	ASSISTÊNCIA AO CERIMONIAL	40.000				40.000	40.000
2033	EVENTOS INSTITUCIONAIS	40.000				40.000	40.000
2034	MANUTENÇÃO DA OUIDORIA DO GABINETE CIVIL	25.000	15.000			40.000	40.000
2035	AMPLIAÇÃO DO BALCÃO DA CIDADANIA	13.000	15.000			28.000	28.000
2036	FOLHA DE PESSOAL E ENCARGOS SOCIAIS DA SEMGOV	2.625.000				2.625.000	2.625.000
2038	MANUTENÇÃO ADMINISTRATIVA DA SECRETARIA MUNICIPAL DE GOVERNO	320.000	160.000			480.000	480.000
2041	FOLHA DE PESSOAL E ENCARGOS SOCIAIS	2.685.000				2.685.000	2.685.000
2042	SUPRIMENTOS DE MATERIAIS OU EQUIPAMENTOS PARA MANUTENÇÃO FUNCIONAL	60.000	50.000			110.000	110.000
2043	CONTRATAÇÃO DE SERVIÇOS PARA MANUTENÇÃO FUNCIONAL	375.000				375.000	375.000
2045	ARTICULAÇÃO POLÍTICO-SOCIAL	80.000				80.000	80.000
2046	CONTRATAÇÃO DE SERVIÇOS PARA MANUTENÇÃO FUNCIONAL	1.255.000				1.255.000	1.255.000
2047	FOLHA DE PESSOAL E ENCARGOS SOCIAIS	50.082.000				50.082.000	50.082.000
2050	FOLHA DE PESSOAL E ENCARGOS SOCIAIS	4.073.000				4.073.000	4.073.000
2051	CONTRATAÇÃO DE SERVIÇOS PARA MANUTENÇÃO FUNCIONAL DA SEMTEC	1.169.000				1.169.000	1.169.000
2052	ENCARGOS GERAIS DA ADMINISTRAÇÃO	34.453.000				34.453.000	34.453.000
2053	SUPRIMENTOS DE MATERIAIS OU EQUIPAMENTOS PARA MANUTENÇÃO FUNCIONAL DA SEMTEC	96.000	166.000			262.000	262.000
2055	SUPRIMENTOS DE MATERIAIS OU EQUIPAMENTOS PARA MANUTENÇÃO FUNCIONAL	60.000	49.000			109.000	109.000
2056	FOLHA DE PESSOAL E ENCARGOS SOCIAIS	2.706.000				2.706.000	2.706.000
2058	MANUTENÇÃO DO SHOPPING DOS CAMELÔS	35.000				35.000	35.000
2061	MANUTENÇÃO DA COLETA DE LIXO	74.131.000				74.131.000	74.131.000
2062	TRATAMENTO E DESTINAÇÃO FINAL DOS RESÍDUOS SÓLIDOS NO ATERRO SANITÁRIO DE MANAUS	20.430.000				20.430.000	20.430.000
2063	LIMPEZA DE IGARAPÊS	3.467.000				3.467.000	3.467.000
2064	MANUTENÇÃO DE RUAS E LOGRADOUROS PÚBLICOS	3.950.000				3.950.000	3.950.000
2065	EDUCAÇÃO E CONSCIENTIZAÇÃO QUANTO À DISPOSIÇÃO CORRETA DO LIXO	60.000				60.000	60.000
2066	MANUTENÇÃO E CONSERVAÇÃO DE PRAÇAS E JARDINS	141.000				141.000	141.000
2067	MANUTENÇÃO ADMINISTRATIVA E OPERACIONAL DOS CEMITÉRIOS	118.000				118.000	118.000
2068	MANUTENÇÃO E CONSERVAÇÃO DOS BANHEIROS PÚBLICOS	60.000				60.000	60.000
2069	PESSOAL E ENCARGOS SOCIAIS DA SEMULSP	50.189.000				50.189.000	50.189.000
2070	MANUTENÇÃO ADMINISTRATIVA DA SEMULSP	1.064.000	60.000			1.124.000	1.124.000
2071	MANUTENÇÃO DO ESTÁGIO REMUNERADO	5.678.000				5.678.000	5.678.000
2072	MANUTENÇÃO DO TERMINAL PESQUEIRO	150.000				150.000	150.000
2074	CONTRATAÇÃO DE SERVIÇOS PARA MANUTENÇÃO FUNCIONAL DA SEMAD	1.940.000				1.940.000	1.940.000
2075	CONTRATAÇÃO DE SERVIÇOS PARA MANUTENÇÃO FUNCIONAL DO GABINETE MILITAR	301.000				301.000	301.000
2076	FOLHA DE PESSOAL E ENCARGOS SOCIAIS DA SEMAD	26.565.000				26.565.000	26.565.000
2077	SUPRIMENTOS DE MATERIAIS OU EQUIPAMENTOS DO GABINETE MILITAR	100.000	100.000			200.000	200.000
2078	FOLHA DE PESSOAL E ENCARGOS SOCIAIS	13.672.000				13.672.000	13.672.000
2079	SUPRIMENTOS DE MATERIAIS OU EQUIPAMENTOS DA SEMAD	215.000	120.000			335.000	335.000
2081	JUNTA DO SERVIÇO MILITAR	77.000	45.000			122.000	122.000
2082	PUBLICIDADE INSTITUCIONAL	15.495.000				15.495.000	15.495.000
2083	REGISTRO E MONITORAMENTO DE INFORMAÇÃO JORNALÍSTICA	360.000				360.000	360.000
2084	PRODUÇÃO E DOCUMENTAÇÃO DE INFORMAÇÃO DAS AÇÕES MUNICIPAIS	1.825.000				1.825.000	1.825.000
2085	CAPACITAÇÃO DOS SERVIDORES DO GABINETE CIVIL	20.000				20.000	20.000
2086	MANUTENÇÃO DA GUARDA METROPOLITANA	520.000	400.000			920.000	920.000
2087	LOCAÇÃO DE IMÓVEIS PARA O FUNCIONAMENTO DE ESCOLAS DO ENSINO FUNDAMENTAL			5.000.000		5.000.000	5.000.000
2088	PROGRAMA DINHEIRO DIRETO NA ESCOLA - PDE			3.150.000	350.000	3.500.000	3.500.000
2089	GESTÃO DA EDUCAÇÃO E COMUNICAÇÃO NA SAÚDE	1.930.000		70.000		2.000.000	2.000.000
2091	SUPRIMENTO DE MATERIAL PERMANENTE E DE CONSUMO PARA O ENSINO FUNDAMENTAL	2.000.000		4.000.000		6.000.000	6.000.000
2092	MANUTENÇÃO DO ENSINO FUNDAMENTAL	39.700.000				39.700.000	39.700.000
2093	PESSOAL DO ENSINO FUNDAMENTAL	100.000		233.553.000		233.653.000	233.653.000
2094	REFORMA DE ESCOLAS DO ENSINO FUNDAMENTAL	1.400.000				1.400.000	1.400.000
2096	UNIFORME ESCOLAR PARA O ENSINO FUNDAMENTAL	7.000.000				7.000.000	7.000.000
2097	GESTÃO DA ATENÇÃO BÁSICA	25.855.000	220.000			26.075.000	26.075.000
2098	MATERIAL ESCOLAR PARA O ENSINO FUNDAMENTAL	6.488.000				6.488.000	6.488.000
2099	FOLHA DE PESSOAL E ENCARGOS SOCIAIS DA SEMCOM	2.318.000				2.318.000	2.318.000
2100	REALIZAÇÃO DE EVENTOS E ATIVIDADES PEDAGÓGICAS DO ENSINO FUNDAMENTAL	1.500.000				1.500.000	1.500.000
2101	SUPRIMENTOS DE MATERIAIS OU EQUIPAMENTOS PARA MANUTENÇÃO FUNCIONAL DA SEMCOM	70.000	80.000			150.000	150.000
2102	FORMAÇÃO CONTINUADA DE DOCENTES E PEDAGOGOS	1.000.000				1.000.000	1.000.000
2103	CONTRATAÇÃO DE SERVIÇOS PARA MANUTENÇÃO FUNCIONAL DA SEMCOM	220.000				220.000	220.000
2104	PREVENÇÃO À DESASTRES	120.000	80.000			200.000	200.000
2105	MODERNIZAÇÃO DOS PROCESSOS ADMINISTRATIVOS	10.000				10.000	10.000
2106	RESPOSTA À DESASTRE	386.000				386.000	386.000
2107	CUSTEIO DA REDE DE ILUMINAÇÃO PÚBLICA			36.899.000		36.899.000	36.899.000
2108	REFORMA E AMPLIAÇÃO NA ATENÇÃO BÁSICA			2.000.000	500.000	2.500.000	2.500.000
2109	EXPANSÃO DA REDE DE ILUMINAÇÃO PÚBLICA			3.000.000		3.000.000	3.000.000
2110	ILUMINAÇÃO ARTÍSTICA			1.000.000		1.000.000	1.000.000
2111	ILUMINAÇÃO TEMPORÁRIA			1.500.000		1.500.000	1.500.000
2113	PESSOAL E ENCARGOS SOCIAIS DA ATENÇÃO BÁSICA	50.783.000		83.688.000		134.471.000	134.471.000
2114	PESSOAL E ENCARGOS SOCIAIS DA GESTÃO MUNICIPAL DO SUS	8.510.000		41.020.000		49.530.000	49.530.000
2115	PESSOAL E ENCARGOS SOCIAIS DA ASSISTÊNCIA DE MÉDIA E ALTA COMPLEXIDADE AMBULATORIAL E HOSPITALAR	14.675.000		96.836.000		111.511.000	111.511.000
2116	PESSOAL E ENCARGOS SOCIAIS DA VIGILÂNCIA EPIDEMIOLÓGICA E AMBIENTAL	340.000		6.470.000		6.810.000	6.810.000
2117	GESTÃO DO CONSELHO MUNICIPAL DE SAÚDE	632.000		30.000		662.000	662.000
2118	GESTÃO DA ASSISTÊNCIA DE MÉDIA E ALTA COMPLEXIDADE AMBULATORIAL E HOSPITALAR	16.851.000		246.000		17.097.000	17.097.000
2119	REFORMA E AMPLIAÇÃO NA ASSISTÊNCIA DE MÉDIA E ALTA COMPLEXIDADE AMBULATORIAL E HOSPITALAR	825.000		500.000		1.325.000	1.325.000
2120	GESTÃO DA VIGILÂNCIA SANITÁRIA	595.000		80.000		675.000	675.000
2121	GESTÃO DA VIGILÂNCIA EPIDEMIOLÓGICA E AMBIENTAL	11.644.000		1.222.000		12.866.000	12.866.000
2122	GESTÃO MUNICIPAL DO SUS	3.804.000		200.000		4.004.000	4.004.000
2123	GESTÃO DA ASSISTÊNCIA FARMACÊUTICA	30.955.000				30.955.000	30.955.000
2124	REFORMA E AMPLIAÇÃO DA VIGILÂNCIA EPIDEMIOLÓGICA E AMBIENTAL	300.000		500.000		800.000	800.000
2125	MANUTENÇÃO DO CENTRO PÚBLICO DE ECONOMIA SOLIDÁRIA	12.000	20.000			32.000	32.000
2126	CAPACITAÇÃO DE RECURSOS HUMANOS DA REDE DE PROTEÇÃO SOCIAL	10.000				10.000	10.000
2127	PROGRAMA MUNICIPAL DE QUALIFICAÇÃO PROFISSIONAL	43.000				43.000	43.000
2128	MANUTENÇÃO DE ÓRGÃOS COLEGIADOS SETORIAIS VINCULADOS À SEMASDH	10.000				10.000	10.000
2129	MANUTENÇÃO DOS TELECENTROS	30.000				30.000	30.000
2130	FOLHA DE PESSOAL E ENCARGOS SOCIAIS	13.934.000				13.934.000	13.934.000
2132	IMPLANTAÇÃO DO SISTEMA DE MONITORAMENTO E AVALIAÇÃO DO SUAS NO MUNICÍPIO DE MANAUS / AM	10.000				10.000	10.000
2133	PROGRAMA MANAUS BILINGUE COPA 2014	84.000		4.272.000		4.356.000	4.356.000
2134	MANUTENÇÃO DA REDE MUNICIPAL DE PROTEÇÃO SOCIAL	10.000				10.000	10.000
2135	MANUTENÇÃO DOS CONSELHOS TUTELARES	105.000			376.000	481.000	481.000
2138	MANUTENÇÃO DAS AGÊNCIAS DE DESENVOLVIMENTO LOCAL - ADL'S	44.000				44.000	44.000
2139	ORGANIZAÇÃO DE CADEIAS E ARRANJOS PRODUTIVOS LOCAIS	50.000				50.000	50.000
2143	APOIO À GESTÃO DO SINE/MANAUS	180.000		1.561.000	173.000	1.914.000	1.914.000
2144	OBSERVATÓRIO DO TRABALHADOR	322.000				322.000	322.000
2146	LOCAÇÃO DE IMÓVEIS PARA O FUNCIONAMENTO DE ESCOLAS DE EDUCAÇÃO INFANTIL			5.000.000		5.000.000	5.000.000
2147	PESSOAL DA EDUCAÇÃO INFANTIL	39.650.000				39.650.000	39.650.000
2148	SUPRIMENTO DE MATERIAL PERMANENTE E DE CONSUMO PARA A EDUCAÇÃO ESPECIAL	1.790.000		1.000.000		2.790.000	2.790.000
2149	MANUTENÇÃO DA EDUCAÇÃO INFANTIL	14.700.000				14.700.000	14.700.000
2150	REFORMA DE CENTROS MUNICIPAIS DE EDUCAÇÃO INFANTIL - CMEI'S	2.647.000				2.647.000	2.647.000
2151	REALIZAÇÃO DE EVENTOS E ATIVIDADES PEDAGÓGICAS DA EDUCAÇÃO INFANTIL	200.000				200.000	200.000
2152	UNIFORME ESCOLAR PARA A EDUCAÇÃO INFANTIL	1.000.000				1.000.000	1.000.000
2153	MATERIAL ESCOLAR PARA A EDUCAÇÃO INFANTIL	2.000.000				2.000.000	2.000.000
2154	REFORMA DE CRECHES MUNICIPAIS	50.000				50.000	50.000
2155	SUPRIMENTOS DE MATERIAIS OU EQUIPAMENTOS PARA MANUTENÇÃO FUNCIONAL DO FUMIPEQ	105.000		205.000		310.000	310.000
2156	CONTRATAÇÃO DE SERVIÇOS PARA MANUTENÇÃO FUNCIONAL DO FUMIPEQ	1.231.000				1.231.000	1.231.000
2157	MANUTENÇÃO DO CENTRO MUNICIPAL DE EDUCAÇÃO ESPECIAL - CMEE	3.000.000		2.000.000		5.000.000	5.000.000
2158	PESSOAL DA EDUCAÇÃO ESPECIAL	1.314.000				1.314.000	1.314.000
2159	APOIO À EDUCAÇÃO ESPECIAL	2.000.000		3.000.000		5.000.000	5.000.000
2160	REALIZAÇÃO DE EVENTOS E ATIVIDADES PEDAGÓGICAS DA EDUCAÇÃO ESPECIAL	200.000				200.000	200.000
2161	MATERIAL DIDÁTICO ESPECÍFICO PARA A EJA	1.050.000				1.050.000	1.050.000
2163	PESSOAL DA EDUCAÇÃO DE JOVENS E ADULTOS	5.352.000				5.352.000	5.352.000
2164	REALIZAÇÃO DE EVENTOS E ATIVIDADES PEDAGÓGICAS DA EJA	200.000				200.000	200.000
2165	IMPLEMENTAÇÃO DE PROGRAMAS E PROJETOS PEDAGÓGICOS DA EJA	700.000		300.000		1.000.000	1.000.000
2166	MANUTENÇÃO DO PROGRAMA TRANSPORTE DO ESCOLAR	10.230.000				10.230.000	10.230.000
2167	APOIO AO ENSINO RURAL	200.000		2.000.000		2.200.000	2.200.000
2168	REFORMA DE ESCOLAS RURAIS	8.663.000				8.663.000	8.663.000
2169	FOLHA DE PESSOAL E ENCARGOS SOCIAIS DA SEMMAS	8.041.000				8.041.000	8.041.000
2170	MANUTENÇÃO DO PROGRAMA NACIONAL DE ALIMENTAÇÃO ESCOLAR (ENSINO FUNDAMENTAL) - PNAEF			18.000.000		18.000.000	18.000.000

ADMINISTRAÇÃO GERAL

RECURSOS DE TODAS AS FONTES

32612 DEMONSTRATIVO DA DESPESA POR AÇÃO E CATEGORIA ECONÔMICA

R\$ 1,00

COD.	ESPECIFICAÇÃO	FONTES DO TESOURO		OUTRAS FONTES		TOTAL		GERAL
		CORRENTE	CAPITAL	CORRENTE	CAPITAL	CORRENTE	CAPITAL	
2171	MANUTENÇÃO DO PROGRAMA NACIONAL DE ALIMENTAÇÃO ESCOLAR - CRECHE - PNAEC			154.000		154.000		154.000
2172	MANUTENÇÃO DO PROGRAMA NACIONAL DE ALIMENTAÇÃO ESCOLAR - PRÉ-ESCOLA - PNAEP			2.050.000		2.050.000		2.050.000
2173	MANUTENÇÃO DO PROGRAMA NACIONAL DE ALIMENTAÇÃO ESCOLAR INDÍGENA - PNAEI			20.000		20.000		20.000
2174	MANUTENÇÃO DO PROGRAMA NACIONAL DE ALIMENTAÇÃO ESCOLAR - EJA - PNAE EJA			660.000		660.000		660.000
2175	MANUTENÇÃO DO PROGRAMA NACIONAL DE ALIMENTAÇÃO ESCOLAR - ENSINO MÉDIO - PNAEM			170.000		170.000		170.000
2176	CONCESSÃO DE EMPRÉSTIMOS E FINANCIAMENTOS			160.000	13.299.000	160.000	13.299.000	13.459.000
2177	MANUTENÇÃO DO PROGRAMA SAÚDE DO ESCOLAR			300.000		300.000		300.000
2179	MANUTENÇÃO DO PROGRAMA BOLSA ESCOLA MUNICIPAL			1.000.000		1.000.000		1.000.000
2180	MANUTENÇÃO DA SEDE E DEMAIS UNIDADES ADMINISTRATIVAS DA SEMED			12.700.000		12.700.000		12.700.000
2181	SUPRIMENTO DE MATERIAL PERMANENTE E DE CONSUMO PARA A SEDE DE DEMAIS UNIDADES ADMINISTRATIVAS DA SEDE			1.000.000	1.500.000	1.000.000	1.500.000	2.500.000
2182	PESSOAL DA SEDE E DEMAIS UNIDADES ADMINISTRATIVAS DA SEMED			26.703.000		26.703.000		26.703.000
2183	MANUTENÇÃO DO CONSELHO MUNICIPAL DE EDUCAÇÃO			30.000		30.000		30.000
2184	MANUTENÇÃO DOS CONSELHOS DE CONTROLE SOCIAL: CONSELHO MUNICIPAL DE ALIMENTAÇÃO ESCOLAR E CONSELHO MUNICIPAL DO FUNDEB			110.000		110.000		110.000
2185	LOCAÇÃO DE IMÓVEIS PARA O FUNCIONAMENTO DE UNIDADES ADMINISTRATIVAS DA SEMED			1.000.000		1.000.000		1.000.000
2186	MANUTENÇÃO DAS AÇÕES DE INFORMÁTICA DA SEMED			1.000.000		2.500.000	1.000.000	3.500.000
2187	APOIO A PROJETOS AMBIENTAIS			263.000	127.000	563.000	127.000	690.000
2188	PROGRAMA PARA PORTADORES DE DEFICIÊNCIA - PPD			223.000		245.000		245.000
2189	PROGRAMA DE ATENÇÃO INTEGRAL À FAMÍLIA - PAIF			1.404.000		1.404.000	143.000	1.547.000
2190	PROGRAMA DE APOIO À PESSOA IDOSA - API			76.000		86.000		86.000
2191	PROGRAMA REGIME DE ABRIGO			120.000		132.000		132.000
2192	EXPANSÃO DA REDE DA MUNICIPALIZAÇÃO DO ATENDIMENTO DAS MEDIDAS SOCIOEDUCATIVAS CUMPRIDAS EM REGIME ABERTO LA/PSC			10.000			10.000	10.000
2193	IMPLEMENTAÇÃO DOS SERVIÇOS DA PRESTAÇÃO DE BENEFÍCIOS SOCIOASSISTENCIAIS	52.000.000				52.000.000		52.000.000
2194	MANUTENÇÃO DE CRAS/S E DE CASAS DE APOIO SOCIAL			10.000		10.000		10.000
2195	EXPANSÃO DA REDE DE CENTROS DE REFERÊNCIA DA ASSISTÊNCIA SOCIAL			10.000			10.000	10.000
2196	CAPACITAÇÃO DOS SERVIDORES DO GABINETE DO VICE PREFEITO			50.000		50.000		50.000
2197	MANUTENÇÃO DOS SERVIÇOS DE ASSISTÊNCIA FUNERÁRIA			1.000.000		1.000.000		1.000.000
2198	MANUTENÇÃO DA REDE DE ILUMINAÇÃO PÚBLICA			1.320.000		1.320.000		1.320.000
2199	EXPANSÃO DA REDE DOS SERVIÇOS DE ASSISTÊNCIA FUNERÁRIA			10.000			10.000	10.000
2200	MANUTENÇÃO DOS SERVIÇOS DE EDUCAÇÃO E SEGURANÇA ALIMENTAR E NUTRICIONAL			10.000		10.000		10.000
2201	EXPANSÃO DA REDE DOS SERVIÇOS DE EDUCAÇÃO E SEGURANÇA ALIMENTAR E NUTRICIONAL			10.000			10.000	10.000
2202	PUBLICIDADE LEGAL			510.000		510.000		510.000
2203	MANUTENÇÃO DO PROGRAMA PROJÓVEM ADOLESCENTE			10.000			10.000	10.000
2204	SERVIÇO DE ENFRENTAMENTO À VIOLENÇA SEXUAL CONTRA CRIANÇAS E ADOLESCENTE - CRIAS / PROGRAMA SENTINELA			10.000	220.000	220.000		230.000
2205	ATENDIMENTO A ADOLESCENTES AUTOR DE ATO INFRACIONAL / MEDIDAS SOCIOEDUCATIVAS EM MEIO ABERTO - CRIAS			20.000		20.000		20.000
2206	MANUTENÇÃO DO SISTEMA DE MONITORAMENTO E AVALIAÇÃO DO SUAS NO MUNICÍPIO DE MANAUS			10.000		10.000		10.000
2208	PROJÓVEM ADOLESCENTE			100.000				
2209	MANUTENÇÃO DO BALÇAO DOS DIREITOS/CARAVANA DA CIDADANIA			10.000		2.658.000		2.658.000
2210	PROGRAMA DE ATENÇÃO À INFÂNCIA			100.000		100.000		100.000
2211	ÍNDICE DE GESTÃO DESCENTRALIZADO - IGD			40.000	950.000	950.000	40.000	990.000
2212	AQUISIÇÃO E IMPLANTAÇÃO DE EQUIPAMENTOS PARA INFRAESTRUTURA DE TECNOLOGIA DA INFORMAÇÃO DA PREFEITURA DE MANAUS			149.000	90.000	149.000	90.000	239.000
2213	APOIO A CONVÊNIOS DIVERSOS			270.000		270.000		270.000
2215	CAPACITAÇÃO E APERFEIÇOAMENTO EM TECNOLOGIA DA INFORMAÇÃO			110.000		110.000		110.000
2216	CAPACITAÇÃO DE SERVIDORES DOS FUNDOS			65.000		65.000		65.000
2221	REALIZAÇÃO DE CONFERÊNCIAS SETORIAIS			10.000		10.000		10.000
2222	MANUTENÇÃO DE ABRIGOS TEMPORÁRIOS DE ATENDIMENTO INTEGRAL			10.000		10.000		10.000
2223	IMPLANTAÇÃO DOS SERVIÇOS DE ABRIGAMENTO			10.000			10.000	10.000
2224	IMPLEMENTAÇÃO DO PROJETO "PASSAPORTE PARA INCLUSÃO SOCIAL" DE POPULAÇÕES EM SITUAÇÃO DE RUA			500.000		500.000		500.000
2225	APOIO TÉCNICO FINANCEIRO A REDE DE SERVIÇOS PARA PROTEÇÃO À INFÂNCIA E ADOLESCÊNCIA			10.000	40.000	1.693.000	73.000	1.703.000
2226	IMPLANTAÇÃO DO PROJETO FAMÍLIA ACOLHEDORA			20.000			20.000	20.000
2227	MANUTENÇÃO DO SERVIÇO MUNICIPAL DE ENFRENTAMENTO À VIOLENÇA, ABUSO E EXPLORAÇÃO SEXUAL PRATICADOS CONTRA CRIANÇAS E ADOLESCENTES			10.000			10.000	10.000
2228	EXPANSÃO DA REDE DOS CRAS			10.000			10.000	10.000
2229	MANUTENÇÃO DE CRAS			10.000		10.000		10.000
2230	IMPLEMENTAÇÃO DAS AÇÕES DE PREVENÇÃO E COMBATE AO TRABALHO INFANTIL/JORNADA AMPLIADA			10.000		10.000		10.000
2231	MANUTENÇÃO DA CENTRAL DE ATENDIMENTO SÓCIOEMERGENCIAL/SERVIÇO DE ABORDAGENS DE RUA			10.000		10.000		10.000
2232	MANUTENÇÃO DA MUNICIPALIZAÇÃO DO ATENDIMENTO DAS MEDIDAS SOCIOEDUCACIONAIS CUMPRIDAS EM REGIME ABERTO LA/PSC			10.000		10.000		10.000
2233	EXPANSÃO DA REDE DO BALÇAO DOS DIREITOS/CARAVANA DA CIDADANIA			10.000			10.000	10.000
2235	GESTÃO ADMINISTRATIVA DA SEMAS			1.560.000		1.560.000		1.560.000
2237	SUPRIMENTO DE MATERIAIS OU EQUIPAMENTOS PARA MANUTENÇÃO FUNCIONAL			1.965.000		1.965.000		1.965.000
2238	CONTRATAÇÃO DE SERVIÇOS PARA MANUTENÇÃO FUNCIONAL			1.965.000		1.965.000		1.965.000
2240	APOIO TÉCNICO FINANCEIRO A REDE DE PROTEÇÃO E DEFESA DOS DIREITOS DO PORTADOR DE DEFICIÊNCIA			40.000		40.000		40.000
2243	CONSERVAÇÃO DO SISTEMA VIÁRIO E DEMAIS OBRAS COMPLEMENTARES			700.000	66.249.000	2.200.000	700.000	68.449.000
2244	MANUTENÇÃO E CONSERVAÇÃO DE LOGRADOUROS PÚBLICOS			150.000	270.000	150.000	270.000	420.000
2245	FOLHA DE PESSOAL E ENCARGOS SOCIAIS			65.010.000		65.010.000		65.010.000
2246	SUPRIMENTOS DE MATERIAIS OU EQUIPAMENTOS PARA MANUTENÇÃO FUNCIONAL			436.000	150.000	436.000	150.000	586.000
2247	CONTRATAÇÃO DE SERVIÇOS PARA MANUTENÇÃO FUNCIONAL			2.760.000		2.760.000		2.760.000
2248	APOIO TÉCNICO FINANCEIRO A REDE DE DEFESA DOS DIREITOS HUMANOS			40.000		40.000		40.000
2249	CONTRATAÇÃO DE SERVIÇOS PARA MANUTENÇÃO FUNCIONAL			2.686.000		2.686.000		2.686.000
2250	SUPRIMENTO DE MATERIAIS OU EQUIPAMENTOS PARA MANUTENÇÃO FUNCIONAL			431.000	100.000	431.000	100.000	531.000
2251	PLANEJAMENTO ESTRATÉGICO			80.000	8.000	80.000	8.000	88.000
2252	ENCARGOS COM TARIFAS BANCÁRIAS/COSIP			2.300.000		2.301.000	4.601.000	4.601.000
2254	IMPLANTAÇÃO DE SISTEMAS DE INFORMÁTICA E APLICATIVOS			25.000	10.000	25.000	10.000	35.000
2256	IMPLANTAÇÃO DE POLÍTICAS, PADRÕES E PROCESSOS DE QUALIDADE E SEGURANÇA DE TECNOLOGIA DA INFORMAÇÃO PARA A PREFEITURA DE MANAUS			20.000		20.000		20.000
2257	REFORMA DA GESTÃO MUNICIPAL DO SUS			200.000		200.000		200.000
2258	AÇÕES EXECUTIVAS DISTRIBUÍDAS NA VARA DA FAZENDA PÚBLICA: DÍVIDA ATIVA			52.000		52.000		52.000
2259	FOLHA DE PESSOAL E ENCARGOS SOCIAIS DA PGM			14.803.000		14.803.000		14.803.000
2260	AQUISIÇÃO E IMPLANTAÇÃO DE EQUIPAMENTOS DE TELECOMUNICAÇÕES PARA A INFRAESTRUTURA DE TECNOLOGIA DA INFORMAÇÃO			20.000	50.000	20.000	50.000	70.000
2261	SUPRIMENTO DE MATERIAIS OU EQUIPAMENTOS PARA MANUTENÇÃO FUNCIONAL DA PGM			96.000	110.000	96.000	110.000	206.000
2262	CONTRATAÇÃO DE SERVIÇOS PARA MANUTENÇÃO FUNCIONAL DA PGM			659.000		659.000		659.000
2263	CAPACITAÇÃO DE SERVIDORES DA PGM			35.000	15.000	35.000	15.000	50.000
2264	DESAPROPRIAÇÃO DE BENS IMÓVEIS DO MUNICÍPIO			393.000		393.000		393.000
2265	ENCARGOS COM SENTENÇAS JUDICIAIS			10.700.000	4.300.000	10.700.000	4.300.000	15.000.000
2266	APRIMORAMENTO DAS ATIVIDADES DE CONTROLE E QUALIDADE AMBIENTAL			30.000	120.000	30.000	120.000	150.000
2267	PROJÓVEM TRABALHADOR			58.000	1.200.000	1.200.000	373.000	1.573.000
2268	FORTALECIMENTO DOS PROJETOS DE EDUCAÇÃO AMBIENTAL			100.000		100.000		100.000
2269	MANUTENÇÃO DE ÁREAS PROTEGIDAS			100.000		100.000		100.000
2271	APERFEIÇOAMENTO DA GESTÃO TERRITORIAL E AMBIENTAL			54.000			54.000	54.000
2272	IMPLEMENTAÇÃO DO PAISAGISMO E DA ARBORIZAÇÃO URBANA			88.000	20.000	88.000	20.000	108.000
2273	MANUTENÇÃO ADMINISTRATIVA DO FMAS			18.000	15.000	18.000	15.000	33.000
2274	MANUTENÇÃO DA SECRETARIA MUNICIPAL DE GOVERNO			85.000	10.000	85.000	10.000	95.000
2275	PROGRAMA DE ERADICAÇÃO DO TRABALHO INFANTIL - PETI					350.000		350.000
2276	APOIO TÉCNICO E LOGÍSTICO À DEMANDA DO FMAS					2.000		2.000
2277	FOLHA DE PESSOAL E ENCARGOS SOCIAIS DA SEMAF			2.505.000		2.505.000		2.505.000
2278	CAPACITAÇÃO DOS SERVIDORES DA SEMAF			10.000		10.000		10.000
2279	CONTRATAÇÃO DE SERVIÇOS PARA MANUTENÇÃO FUNCIONAL			269.000		269.000		269.000
2280	SUPRIMENTOS DE MATERIAIS OU EQUIPAMENTOS PARA MANUTENÇÃO FUNCIONAL			28.000	35.000	28.000	35.000	63.000
2281	DEMANDAS CONTINGENCIAIS EM RELAÇÃO AO PROGRAMA TFD			153.000		153.000		153.000
2282	IMPLEMENTAÇÃO DA GESTÃO DE ESTOQUE, ARMAZENAGEM E DISTRIBUIÇÃO			10.000		10.000		10.000
2283	IMPLEMENTAÇÃO DE PROJETOS LOGÍSTICOS			10.000		10.000		10.000
2284	CAPACITAÇÃO DOS SERVIDORES DA SEMAD			45.000		45.000		45.000
2285	SUPRIMENTO DE MATERIAIS DO PROURBIS			40.000		55.000	376.000	431.000
2286	CONTRATAÇÃO DE SERVIÇOS DO PROURBIS			60.000		5.697.000	5.757.000	5.757.000
3002	CONSTRUÇÃO DE UM CENTRO DE FISIOTERAPIA NAS DEPENDÊNCIAS DA FUNDAÇÃO DE APOIO AO IDOSO "DR. THOMAS"			400.000			400.000	400.000
3006	INCENTIVO E APOIO AS MANIFESTAÇÕES ARTÍSTICAS E CULTURAIS			1.275.000	10.000	1.275.000	10.000	1.285.000
3007	IMPLANTAÇÃO DA ESCOLA DE ARTES DO PAÇO MUNICIPAL			82.000	100.000	82.000	100.000	182.000
3010	REVITALIZAÇÃO DO SÍTIO HISTÓRICO DA CIDADE DE MANAUS			40.000	50.000	40.000	50.000	90.000
3011	CONSTRUÇÃO E RECUPERAÇÃO DE TERMINAIS					200.000	1.069.000	1.269.000
3012	PRESERVAÇÃO DO PATRIMÔNIO CULTURAL MATERIAL E IMATERIAL DO MUNICÍPIO DE MANAUS			82.000	25.000	82.000	25.000	107.000
3013	ABRIGOS EM PONTOS DE ÔNIBUS					120.000	425.000	545.000
3014	PASSARELAS PARA PEDESTRES			150.000		150.000	1.200.000	1.350.000

ADMINISTRACAO GERAL		RECURSOS DE TODAS AS FONTES					
32612 DEMONSTRATIVO DA DESPESA POR ACOO E CATEGORIA ECONOMICA		R\$ 1,00					
COD.	ESPECIFICACAO	FONTES DO TESOURO		OUTRAS FONTES		TOTAL	
		CORRENTE	CAPITAL	CORRENTE	CAPITAL	CORRENTE	GERAL
3015	CORREDORES EXCLUSIVOS DE ÔNIBUS			100.000	1.000.000	100.000	1.100.000
3016	SISTEMAS DE GERENCIAMENTO E DE INFORMACAO AO USUÁRIO			47.000	80.000	47.000	127.000
3017	SISTEMA DE ACESSIBILIDADE AOS PORTADORES DE NECESSIDADES ESPECIAIS / MOBILIDADE REDUZIDA			30.000		30.000	30.000
3018	SISTEMA DE SINALIZACAO ELETRONICA			50.000	250.000	50.000	300.000
3019	SINALIZACAO DE ORIENTACAO PARA OS USUÁRIOS			100.000	100.000	100.000	200.000
3020	SISTEMA INTELIGENTE DE SEMÁFOROS			147.000	1.000.000	147.000	1.147.000
3021	SINALIZACAO SEMAFÓRICA			650.000	140.000	650.000	790.000
3022	SINALIZACAO HORIZONTAL			500.000		500.000	500.000
3023	SINALIZACAO VERTICAL			270.000		270.000	270.000
3024	IMPLEMENTACAO DE PROJETOS CULTURAIS DE ARTISTAS LOCAIS	40.000				40.000	40.000
3025	IMPLANTACAO DO PROJETO DE EDUCACAO PATRIMONIAL	43.000				43.000	43.000
3026	REALIZACAO DE SEMINÁRIOS CULTURAIS	67.000				67.000	67.000
3027	REALIZACAO DO PRÊMIO LITERÁRIO	172.000				172.000	172.000
3028	REALIZACAO DE OFICINAS ARTÍSTICAS	47.000				47.000	47.000
3029	CONSTRUCAO DE BIBLIOTECAS MUNICIPAIS	12.000				12.000	22.000
3030	REFORMA E AMPLIACAO NAS INSTALACOES FISICAS DA FUNDAÇÃO DE APOIO AO IDOSO "DR. THOMAS"		1.036.000				1.036.000
3031	REFORMA DA PISCINA DO PARQUE MUNICIPAL DO IDOSO		164.000				164.000
4001	ATENDIMENTO DOMICILIAR AO IDOSO - (PROGRAMA DE ATENDIMENTO DOMICILIAR AO IDOSO - PADI)	100.000				100.000	100.000
4002	CAPACITACAO DE RECURSOS HUMANOS COM VISAO GERONTOLÓGICA	90.000	3.000			90.000	93.000
4004	ATENDIMENTO DE LONGA PERMANENCIA	610.000	100.000	30.000		640.000	740.000
4005	ATENDIMENTO NO CENTRO DE CONVIVENCIA "PARQUE MUNICIPAL DO IDOSO"	130.000	40.000	10.000		140.000	180.000
4006	FOLHA DE PESSOAL E ENCARGOS SOCIAIS	4.948.000				4.948.000	4.948.000
4007	CONTRATACAO DE SERVIÇOS PARA MANUTENÇÃO FUNCIONAL	1.146.000				1.146.000	1.146.000
4008	SUPRIMENTOS DE MATERIAIS OU EQUIPAMENTOS PARA MANUTENÇÃO FUNCIONAL	255.000	200.000			255.000	455.000
4009	FOLHA DE PESSOAL E ENCARGOS SOCIAIS DA FUNDAÇÃO DR. THOMAS	4.512.000				4.512.000	4.512.000
4010	CONTRATACAO DE SERVIÇOS PARA A MANUTENÇÃO FUNCIONAL DA FUNDAÇÃO DR. THOMAS	1.741.000				1.741.000	1.741.000
4011	SUPRIMENTOS DE MATERIAIS OU EQUIPAMENTOS PARA MANUTENÇÃO FUNCIONAL DA FUNDAÇÃO DR. THOMAS	60.000	40.000			60.000	100.000
4013	MANUTENÇÃO DA BIBLIOTECA PÚBLICA MUNICIPAL	36.000	30.000			36.000	66.000
4014	PROMOÇÃO, REALIZAÇÃO E APOIO ÀS EVENTOS FESTIVOS ARTÍSTICOS E CULTURAIS	5.886.000				5.886.000	5.886.000
4015	PROMOÇÃO TURÍSTICA DE MANAUS	566.000				566.000	566.000
4016	DESENVOLVIMENTO DA INFRAESTRUTURA TURÍSTICA DE MANAUS	340.000				340.000	340.000
4017	MANUTENÇÃO DO MUSEU DO HOMEM DO NORTE	209.000	10.000			209.000	219.000
4018	DESENVOLVIMENTO E MANUTENÇÃO DOS ESPAÇOS TURÍSTICOS			100.000	448.000	100.000	548.000
4019	SINALIZACAO DOS ESPAÇOS TURÍSTICOS	306.000	1.000			306.000	307.000
4020	EDUCACAO PARA O TRÂNSITO E O TRANSPORTE			120.000		120.000	120.000
4021	VALORIZACAO E CAPACITACAO DOS SERVIDORES DO IMTT			468.000		468.000	468.000
4022	FOLHA DE PESSOAL E ENCARGOS SOCIAIS DO IMTT	17.519.000				17.519.000	17.519.000
4023	SUPRIMENTOS DE MATERIAIS OU EQUIPAMENTOS PARA MANUTENÇÃO FUNCIONAL DO IMTT			700.000	1.104.000	700.000	1.804.000
4024	CONTRATACAO DE SERVIÇOS PARA MANUTENÇÃO FUNCIONAL DO FUNDO MUNICIPAL DE CULTURA	20.000				20.000	20.000
4025	CONTRATACAO DE SERVIÇOS PARA MANUTENÇÃO FUNCIONAL DO IMTT			17.034.000		17.034.000	17.034.000
4026	SUPRIMENTO DE MATERIAIS OU EQUIPAMENTOS PARA MANUTENÇÃO FUNCIONAL	3.000	8.000			3.000	11.000
4028	MANUTENÇÃO DA ORQUESTRA SINFÔNICA VERDE	326.000	55.000			326.000	381.000
4029	CONTRATACAO DE SERVIÇOS PARA MANUTENÇÃO FUNCIONAL	318.000				318.000	318.000
4030	CONTRATACAO DE SERVIÇOS PARA MANUTENÇÃO FUNCIONAL	1.060.150		52.000		1.112.150	1.112.150
4031	SUPRIMENTOS DE MATERIAIS OU EQUIPAMENTOS PARA MANUTENÇÃO FUNCIONAL	300.000	100.000		50.000	300.000	450.000
4032	SUPRIMENTOS DE MATERIAIS OU EQUIPAMENTOS PARA MANUTENÇÃO FUNCIONAL	18.000	150.000			18.000	168.000
4033	HABITE-SE FÁCIL	85.000				85.000	85.000
4034	FOLHA DE PESSOAL E ENCARGOS SOCIAIS	1.722.000				1.722.000	1.722.000
4035	FOLHA DE PESSOAL E ENCARGOS SOCIAIS	9.000.000		220.000		9.220.000	9.220.000
4036	VALORIZACAO, QUALIFICACAO E APERFEIÇOAMENTO PROFISSIONAL DO SERVIDOR.	170.000				170.000	170.000
4037	PROGRAMA "BOA CASA"	100.000				100.000	100.000
4038	ACOMPANHAMENTO E AVALIACAO DA FORMACAO DO SERVIDOR	230.000				230.000	230.000
4039	PLANEJAMENTO E GEOPROCESSAMENTO URBANO	155.000			50.000	155.000	205.000
4040	PROMOÇÃO DA MOBILIDADE URBANA	150.000				150.000	150.000
4041	GERENCIAMENTO E ATUALIZACAO PERMANENTE DA SINALIZACAO DE LOGRADOUROS			15.000		15.000	15.000
4043	PROGRAMA DE REGULARIZACAO FUNDIÁRIA	110.850			36.000	110.850	146.850
4044	CAPACITACAO DE SERVIDORES EM GESTAO ADMINISTRATIVA, ARQUITETURA E URBANISMO E ENGENHARIA			30.000		30.000	30.000
4045	FISCALIZACAO E INSPECÇÃO DE OBRAS E POSTURAS	130.000		20.000	50.000	150.000	200.000
4046	GESTÃO DO PATRIMÔNIO HISTÓRICO E CULTURAL	50.000				50.000	50.000
4047	GESTÃO DO DESENVOLVIMENTO URBANO E AMBIENTAL			100.000	35.000	100.000	135.000
5002	ENCARGOS ESPECIAIS DO IMTT			445.000		445.000	445.000
5003	ENCARGOS DA DÍVIDA FUNDADA INTERNA	12.016.000	30.371.000			12.016.000	42.387.000
5004	ENCARGOS DA DÍVIDA FUNDADA EXTERNA	1.040.000				1.040.000	1.040.000
5005	ENCARGOS COM O FASEP	29.753.000				29.753.000	29.753.000
5006	OBRIGAÇÕES PATRONAIS DO MUNICÍPIO	16.300.000				16.300.000	16.300.000
5007	ENCARGOS COM ÓRGÃOS E ENTIDADES EXTINTAS	700.000	20.000			700.000	720.000
5009	ENCARGOS ESPECIAIS DA FUNDAÇÃO DR. THOMAS	47.000				47.000	47.000
9001	RESERVA DE CONTINGENCIA PARA RISCOS FISCAIS IMPREVISTOS						22.753.000
TOTAL		812.376.240	152.337.760	908.820.000	352.010.000	1.721.196.240	504.347.760

ADMINISTRACAO GERAL		RECURSOS DE TODAS AS FONTES					
32613 DEMONSTRATIVO DA DESPESA POR GRUPO DE DESPESA E ESFERA		R\$ 1,00					
COD.	ESPECIFICACAO	FONTES DO TESOURO		OUTRAS FONTES		TOTAL	
		FISCAL	SEGURIDADE	FISCAL	SEGURIDADE	FISCAL	GERAL
1	PESSOAL E ENCARGOS SOCIAIS	355.026.560	107.845.000	266.952.000	221.724.000	621.978.560	951.547.560
2	JUROS E ENCARGOS DA DÍVIDA	13.056.000				13.056.000	13.056.000
3	OUTRAS DESPESAS CORRENTES	245.601.680	90.847.000	309.792.000	110.352.000	555.393.680	756.592.680
4	INVESTIMENTOS	119.605.760	2.161.000	305.108.000	33.603.000	424.713.760	460.477.760
5	INVERSOES FINANCEIRAS	200.000				13.499.000	13.499.000
6	AMORTIZACAO DA DÍVIDA	30.371.000				30.371.000	30.371.000
9	RESERVA DE CONTINGENCIA	22.753.000				22.753.000	22.753.000
TOTAL		786.614.000	200.853.000	895.151.000	365.679.000	1.681.765.000	566.532.000

ADMINISTRACAO GERAL		RECURSOS DE TODAS AS FONTES					
32614 DEMONSTRATIVO DA DESPESA POR GRUPO DE DESPESA E CATEGORIA ECONOMICA		R\$ 1,00					
COD.	ESPECIFICACAO	FONTES DO TESOURO		OUTRAS FONTES		TOTAL	
		CORRENTE	CAPITAL	CORRENTE	CAPITAL	CORRENTE	GERAL
1	PESSOAL E ENCARGOS SOCIAIS	462.871.560		488.676.000		951.547.560	951.547.560
2	JUROS E ENCARGOS DA DÍVIDA	13.056.000				13.056.000	13.056.000
3	OUTRAS DESPESAS CORRENTES	336.448.680		420.144.000		756.592.680	756.592.680
4	INVESTIMENTOS		121.766.760		338.711.000	460.477.760	460.477.760
5	INVERSOES FINANCEIRAS		200.000		13.299.000	13.499.000	13.499.000
6	AMORTIZACAO DA DÍVIDA		30.371.000			30.371.000	30.371.000
9	RESERVA DE CONTINGENCIA						22.753.000
TOTAL		812.376.240	152.337.760	908.820.000	352.010.000	1.721.196.240	504.347.760

ADMINISTRACAO GERAL		RECURSOS DE TODAS AS FONTES					
32615 DEMONSTRATIVO DA DESPESA POR MODALIDADE DE APLICACAO E ESFERA		R\$ 1,00					
COD.	ESPECIFICACAO	FONTES DO TESOURO		OUTRAS FONTES		TOTAL	
		FISCAL	SEGURIDADE	FISCAL	SEGURIDADE	FISCAL	GERAL
50	TRANSFERENCIAS A INSTITUIÇÕES PRIVADAS SEM FINS LUCRATIVOS	312.000	10.000			312.000	1.023.000
90	APLICACOES DIRETAS	763.549.000	200.843.000	895.151.000	364.978.000	1.658.700.000	2.224.521.000
99	A DEFINIR	22.753.000				22.753.000	22.753.000
TOTAL		786.614.000	200.853.000	895.151.000	365.679.000	1.681.765.000	566.532.000

ADMINISTRAÇÃO GERAL

32616 DEMONSTRATIVO DA DESPESA POR MODALIDADE DE APLICAÇÃO E CATEGORIA ECONÔMICA

RECURSOS DE TODAS AS FONTES

R\$ 1,00

COD.	ESPECIFICAÇÃO	FONTES DO		TESOURO		OUTRAS FONTES		TOTAL	GERAL
		CORRENTE	CAPITAL	CORRENTE	CAPITAL	CORRENTE	CAPITAL		
50	TRANSFERÊNCIAS A INSTITUIÇÕES PRIVADAS SEM FINS LUCRATIVOS		322.000			692.000	9.000	9.000	1.023.000
90	APLICAÇÕES DIRETAS	812.054.240	152.337.760	908.128.000	352.001.000	1.720.182.240		504.338.760	2.224.521.000
99	A DEFINIR								22.753.000
TOTAL		812.376.240	152.337.760	908.820.000	352.010.000	1.721.196.240		504.347.760	2.248.297.000

CÂMARA MUNICIPAL DE MANAUS



Prefeitura de Manaus

Lei Orçamentária Anual - LOA 2010

2634 - Atribuições e Legislação

Órgão

010101 CÂMARA MUNICIPAL DE MANAUS

Atribuições:

COMPETE À CÂMARA MUNICIPAL DE MANAUS DELIBERAR, SOB FORMA DE PROJETOS DE LEI, SUJEITOS À SANÇÃO DO PREFEITO SOBRE AS MATÉRIAS DE COMPETÊNCIA DO MUNICÍPIO, ESPECIALMENTE SOBRE:

- MATÉRIA FINANCEIRA, TRIBUTÁRIA E ORÇAMENTÁRIA;
 - PLANO PLURIANUAL, ABERTURA DE CRÉDITOS ESPECIAIS E SUPLEMENTARES, REMISSÃO DE DÍVIDAS, CONCESSÃO DE ISENÇÕES E ANISTIAS FISCAIS, AUXÍLIOS E SUBVENÇÕES;
 - MATÉRIA URBANÍSTICA, ESPECIALMENTE O PLANO DIRETOR DE DESENVOLVIMENTO INTEGRADO, MATÉRIA RELATIVA AO USO E OCUPAÇÃO DO SOLO, PARCELAMENTO, EDIFICAÇÕES, DENOMINAÇÃO DE LOGRADOUROS PÚBLICOS E ESTABELECIMENTO DO PERÍMETRO URBANO E DOS BAIRROS;
 - REGIME JURÍDICO DOS SERVIDORES MUNICIPAIS, CRIAÇÃO, TRANSFORMAÇÃO E EXTINÇÃO DE CARGOS, EMPREGOS E FUNÇÕES PÚBLICAS, PLANOS DE CARREIRA, FIXAÇÃO E AUMENTO DE REMUNERAÇÃO DOS SERVIDORES MUNICIPAIS, DA ADMINISTRAÇÃO DIRETA E INDIRETA;
 - ORGANIZAÇÃO DOS SERVIÇOS MUNICIPAIS E SUA FORMA DE PRESTAÇÃO;
 - BENS PÚBLICOS, AQUISIÇÃO E ALIENAÇÃO DE BENS IMÓVEIS, OUTORGA DE DIREITO REAL, CONCESSÃO E PERMISSÃO ADMINISTRATIVA DE USO;
 - CRIAÇÃO, ESTRUTURAÇÃO E ATRIBUIÇÕES DOS ÓRGÃOS DA ADMINISTRAÇÃO DIRETA E DAS ENTIDADES DA ADMINISTRAÇÃO DIRETA.
- COMPETE PRIVATIVAMENTE À CÂMARA MUNICIPAL:
- ELEGER SUA MESA E DESTITUI-LA;
 - VOTAR O SEU REGIMENTO INTERNO;
 - TOMAR O COMPROMISSO E DAR POSSE AO PREFEITO E AO VICE-PREFEITO;
 - REPRESENTAR CONTRA O PREFEITO;
 - FIXAR A REMUNERAÇÃO DO PREFEITO, DO VICE-PREFEITO E DOS VEREADORES, EM CADA LEGISLATURA, PARA A SUBSEQUENTE;
 - JULGAR OS VEREADORES NOS CASOS ESPECIFICADOS NESTA LEI;
 - CONCEDER LICENÇA AO PREFEITO, AO VICE-PREFEITO E AOS VEREADORES;
 - CRIAR COMISSÕES DE INQUÉRITO SOBRE FATOS DETERMINADOS E POR PRAZO CERTO, MEDIANTE REQUERIMENTO DE UM TERÇO DOS SEUS MEMBROS;
 - SOLICITAR INFORMAÇÕES AO PREFEITO SOBRE ASSUNTOS REFERENTES À ADMINISTRAÇÃO;
 - APROVEITAR VETOS;
 - CONCEDER HONRARIAS A PESSOAS QUE, RECONHECIDA E COMPROVADAMENTE, TENHAM PRESTADO SERVIÇOS RELEVANTES AO MUNICÍPIO;
 - JULGAR AS CONTAS DO PREFEITO, INCLUIDAS AS DA ADMINISTRAÇÃO INDIRETA E DA MESA DA CÂMARA MUNICIPAL NA FORMA DA LEI;
 - CONVOCAR OS TITULARES DOS ÓRGÃOS E ENTIDADES DA ADMINISTRAÇÃO DIRETA E INDIRETA PARA PRESTAREM INFORMAÇÕES SOBRE MATÉRIA DE SUA COMPETÊNCIA;
 - JULGAR O PREFEITO E OS SECRETÁRIOS MUNICIPAIS NAS INFRAÇÕES POLÍTICO-ADMINISTRATIVAS;
 - CONHECER DA RENÚNCIA DO PREFEITO E DO VICE-PREFEITO;
 - DESTITUIR DO CARGO O PREFEITO E O VICE-PREFEITO APÓS CONDENAÇÃO POR CRIME COMUM OU DE RESPONSABILIDADE;
 - REFERENDAR CONVÊNIOS E CONSÓRCIOS COM ENTIDADES DE DIREITO PÚBLICO OU PRIVADO, FIRMADOS PELO EXECUTIVO NO INTERESSE PÚBLICO, QUE DEVERÃO SER ENCAMINHADOS À CÂMARA MUNICIPAL NO PRAZO MÁXIMO DE DEZ DIAS;
 - CONVOCAR PLEBISCITO E AUTORIZAR REFERENDO;
 - SUSTAR OS ATOS NORMATIVOS DO PODER EXECUTIVO QUE EXORBITEM DO PODER REGULAMENTAR;
 - FISCALIZAR E CONTROLAR OS ATOS DO PODER EXECUTIVO, INCLUIDOS OS DA ADMINISTRAÇÃO INDIRETA; E
 - ZELAR PELA PRESERVAÇÃO DE SUA COMPETÊNCIA LEGISLATIVA EM FACE DA ATRIBUIÇÃO NORMATIVA DO PREFEITO.

Legislação:

LEI ORGÂNICA DO MUNICÍPIO, DE 05.04.90;
 RESOLUÇÃO Nº 015, DE 07.12.99;
 LEI Nº 088, DE 18.03.03;
 LEI Nº 092, DE 19.05.03;
 LEI Nº 105, DE 18.11.03;
 LEI Nº 116, DE 12.05.04;
 LEI Nº 157, DE 10.05.05.

ORGANOGRAMA DA CÂMARA MUNICIPAL DE MANAUS

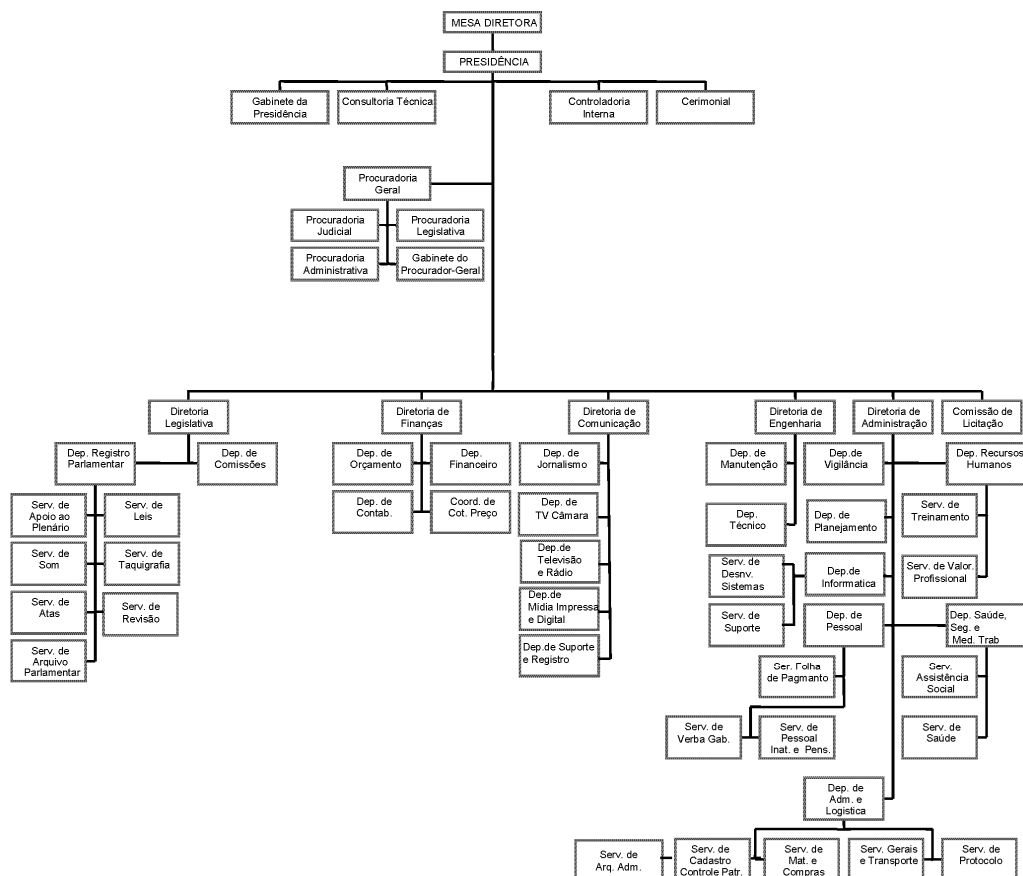

ORÇAMENTO 2010
PROGRAMA DE TRABALHO
ÓRGÃO: 010101 - CÂMARA MUNICIPAL DE MANAUS

R\$ 1,00

CÓDIGO	ESPECIFICAÇÃO	PROJETO	ATIVIDADE	OPERAÇÕES ESPECIAIS	CONTINGÊNCIA
01.031.1001.2001	ATIVIDADE LEGISLATIVA E APECIAÇÃO DAS CONTAS PÚBLICAS CONSERVAR A ORGANIZAÇÃO DAS ATIVIDADES INTERNAS DA CÂMARA, LEGISLANDO ATRAVÉS DA SANÇÃO DO PREFEITO, SOBRE AS MATÉRIAS DE COMPETÊNCIA DO MUNICÍPIO, ANALISAR OS PROJETOS DE LEIS APRESENTADOS, APRECIAR AS CONTAS DO PODER EXECUTIVO, A PROPOSTA DA LEI DE DIRETRIZES ORÇAMENTÁRIAS, O PLANO PLURIANUAL E DO ORÇAMENTO ANUAL, MANTER REGISTROS DA LEGISLAÇÃO MUNICIPAL, ESTADUAL, FEDERAL E DA DOCUMENTAÇÃO DAS ATIVIDADES PARLAMENTARES. PAGAR AJUDA DE CUSTO E EXTRAORDINÁRIA DE VEREADORES.		480.000		
01.122.4001.2003	SUPRIMENTOS DE MATERIAIS OU EQUIPAMENTOS PARA MANUTENÇÃO FUNCIONAL DA CMM ATENDER COM AQUISIÇÃO DE DIVERSOS MATERIAIS DE CONSUMO E EXPEDIENTE PARA SUPRIMENTO DO ESTOQUE DESTA CÂMARA MUNICIPAL DE MANAUS E OUTROS AFINS. ABRANGENDO TAMBÉM AQUISIÇÃO DE MATERIAL PERMANENTE		1.150.000		
01.122.4001.2004	CONTRATAÇÃO DE SERVIÇOS PARA MANUTENÇÃO FUNCIONAL DA CMM DESPESA COM DIVERSOS SERVIÇOS A SEREM EXECUTADOS NA SEDE DA CMM, COMPREENDENDO AS DESPESAS DE: MANUTENÇÃO E CONSERVAÇÃO DE IMÓVEIS PRÓPRIOS DA CMM, CEDIDO OU ALUGADOS, COMPREENDENDO ALUGUEIS, DESPESAS COM SEGUROS, LOCAÇÃO DE MÃO-DE-OBRA PARA SERVIÇOS DE VIGILÂNCIA E LIMPEZA; CONSERVAÇÃO, REFORMAS E ADAPTAÇÕES DE IMÓVEIS (QUE NÃO ENVOLVA ALTERAÇÃO NA ESTRUTURA DO IMÓVEL) SERVIÇO DE UTILIDADE PÚBLICA (ÁGUA, LUZ E TELEFONE, CORREIO E AFINS); SERVIÇOS DE MANUTENÇÃO E REVISÃO DE VEÍCULOS, LICENCIAMENTO E SEGURO DE VEÍCULOS, SERVIÇOS DE ACESSO À INTERNET, ALUGUEIS E CONTRATAÇÃO DE SERVIÇOS DE TRANSPORTES PARA VIAGENS E LOCOMOÇÃO DE SERVIDORES OU VEREADORES; SERVIÇOS DE TELECOMUNICAÇÃO, ASSINATURA DE JORNAIS, PERIÓDICOS E AFINS; SERVIÇOS DE ATENDIMENTO E SERVIÇO DE QUALQUER NATUREZA NA ÁREA DE INFORMÁTICA, LOCAÇÃO E AQUISIÇÃO DE SOFTWARES BÁSICO DE INFORMÁTICA, PASSAGEM E DESPESA COM LOCAÇÃO, CURSOS E DEMAIS CONTRATAÇÃO DE SERVIÇOS.		5.403.000		
01.122.4001.2005	FOLHA DE PESSOAL E ENCARGOS SOCIAIS DA CMM DESPESAS DE NATUREZA SALARIAL DECORRENTES DO EFETIVO EXERCÍCIO DE CARGO, EMPREGO, MANDATOS ELETIVOS OU FUNÇÃO DE CONFIANÇA NO SETOR PÚBLICO E CONTRIBUIÇÕES PARA INSTITUTOS DE PREVIDÊNCIAS E OUTROS ENCARGOS QUE A ADMINISTRAÇÃO SEJA LEVADA A ATENDER PELA SUA CONDIÇÃO DE EMPREGADO DE PAGAMENTO DE PESSOAL, INCLUSIVE DIÁRIAS DE SERVIDORES E VEREADORES, AUXÍLIO ALIMENTAÇÃO, BOLSA ESTUDO OU AUXÍLIO FINANCEIRO AOS ESTUDANTES, AUXÍLIO TRANSPORTE, INDENIZAÇÕES E RESTITUIÇÕES TRABALHISTAS E RESSARCIMENTO DE PESSOAL REQUISITADOS, PENSÃO, DESPESAS COM OBRIGAÇÕES PATRONAIS, ATENDER SENTENÇAS HOMOLOGADAS REFERENTE A REPOSIÇÃO DA URV DOS FUNCIONÁRIOS DESTA CÂMARA LEGISLATIVA E OUTRAS AÇÕES JUDICIAIS AFINS.		65.982.000		
01.122.4001.2006	MANUTENÇÃO DA ESCOLA DO LEGISLATIVO OFERECER AO PARLAMENTAR E AO SERVIDOR SUBSÍDIO A FIM DE QUE ELES POSSAM IDENTIFICAR A MISSÃO DO PODER LEGISLATIVO E EXERCER DE FORMA MAIS EFICAZ SUAS ATIVIDADES DENTRO DA CÂMARA MUNICIPAL DE MANAUS; COMPREENDENDO DESPESAS COM CONTRATAÇÃO DE SERVIÇOS DIVERSOS (TAIS COMO: INSTRUÇÃO, PALESTRANTE, SEMINÁRIOS ENTRE OUTROS), AQUISIÇÃO DE MATERIAIS PARA OS CURSOS E EQUIPAMENTO DIVERSOS, DESENVOLVER PROGRAMAS DE ENSINO OBJETIVANDO A QUALIFICAÇÃO DE LIDERANÇA COMUNITÁRIA E POLÍTICA.		200.000		
01.131.1001.2002	DIVULGAÇÃO DAS ATIVIDADES LEGISLATIVA DA CMM DIVULGAR E PUBLICAR NAS DIVERSAS FORMAS DE MÍDIA AS ATIVIDADES LEGISLATIVAS DA CMM, DESPESAS COM MANUTENÇÃO DA TV CÂMARA, CONCURSOS, IMPLEMENTAÇÃO DA FUNDAÇÃO ESCOLA, RÁDIO E TV CÂMARA.		150.000		
TOTAL GERAL					73.365.000

010101 CÂMARA MUNICIPAL DE MANAUS

2010

2622 DETALHAMENTO ORÇAMENTÁRIO POR ESFERA

R\$ 1,00

ESFERA	PROGRAMA	FU	SFU	T	PESSOAL E JUROS E ENCARGOS	OUTRAS DESPESAS CORRENTES	INVESTIMENTO	INVERSOES FINANCEIRAS	AMORTIZACAO DA DIVIDA	TOTAL
FISCAL										
1001	ATUAÇÃO PARLAMENTAR									
2001	ATIVIDADE LEGISLATIVA E APECIAÇÃO DAS CONTAS PÚBLICAS	01	031	A		480.000				480.000
2002	DIVULGAÇÃO DAS ATIVIDADES LEGISLATIVA DA CMM	01	131	A		150.000				150.000
4001	PROGRAMA DE GESTÃO ADMINISTRATIVA									
2003	SUPRIMENTOS DE MATERIAIS OU EQUIPAMENTOS PARA MANUTENÇÃO FUNCIONAL DA CMM	01	122	A		900.000	250.000			1.150.000
2004	CONTRATAÇÃO DE SERVIÇOS PARA MANUTENÇÃO FUNCIONAL DA CMM	01	122	A		5.403.000				5.403.000
2005	FOLHA DE PESSOAL E ENCARGOS SOCIAIS DA CMM	01	122	A	61.692.000	4.290.000				65.982.000
2006	MANUTENÇÃO DA ESCOLA DO LEGISLATIVO	01	122	A		150.000	50.000			200.000
TOTAL GERAL DA ESFERA					61.692.000	11.373.000	300.000			73.365.000
TOTAL GERAL DA UNIDADE					61.692.000	11.373.000	300.000			73.365.000
FU - FUNÇÃO										
SFU - SUBFUNÇÃO										
T - TIPO DA AÇÃO: P - PROJETO										
A - ATIVIDADE										
E - OPERAÇÕES ESPECIAIS										
O - OUTRAS AÇÕES										

GABINETE CIVIL

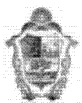

Prefeitura de Manaus

Lei Orçamentária Anual - LOA 2010

2634 - Atribuições e Legislação

Órgão

110101 GABINETE CIVIL

Atribuições:

- ASSISTÊNCIA DIRETA E APOIAMENTO AO PREFEITO NO DESEMPENHO DE SUAS ATRIBUIÇÕES JUNTO ÀS AUTORIDADES EM GERAL, EM ESPECIAL OS PARLAMENTARES, ÓRGÃOS E ENTIDADES DA ADMINISTRAÇÃO MUNICIPAL, DOS GOVERNANTES ESTADUAL E FEDERAL E DE OUTROS ESTADOS E MUNICÍPIOS;
- COORDENAÇÃO DO CERIMÔNIAL PÚBLICO E DAS ATIVIDADES DE INTEGRAÇÃO DAS AÇÕES DO PODER PÚBLICO;
- SUPERVISÃO DA CORRESPONDÊNCIA OFICIAL DO PREFEITO E DA ORGANIZAÇÃO DO SEU ACERVO DOCUMENTAL PRIVADO;
- ORGANIZAÇÃO E ADMINISTRAÇÃO DO PROCESSO LEGISLATIVO A CARGO DO PREFEITO MUNICIPAL, INCLUSIVE PARA EXAME DA COMPATIBILIDADE DAS PROPOSTAS COM AS DIRETRIZES DO GOVERNO MUNICIPAL;
- SUPERVISÃO DAS ATIVIDADES ADMINISTRATIVAS DA SEDE DA PREFEITURA;
- ARTICULAÇÃO ENTRE A INSTITUIÇÃO E O SERVIDOR MUNICIPAL, EM ESPECIAL PARA CAPACITÁ-LO AO RECEBIMENTO DE RECLAMAÇÕES E SUGESTÕES DE MELHORIA DOS SERVIÇOS;
- AÇÕES EM DEFESA DO CONSUMIDOR;
- EDIÇÃO DO DIÁRIO OFICIAL DO MUNICÍPIO.

Legislação:

LEI MUNICIPAL Nº 175, DE 10.03.93;
DECRETO MUNICIPAL Nº 1.580, DE 25.06.93;
LEI MUNICIPAL Nº 205, DE 15.07.93;
LEI MUNICIPAL Nº 318, DE 14.12.95;
LEI MUNICIPAL Nº 319, DE 18.12.95;
LEI MUNICIPAL Nº 335, DE 19.03.96;
DECRETO MUNICIPAL Nº 3.383, DE 02.07.96;
LEI MUNICIPAL Nº 470, DE 21.01.99;
DECRETO MUNICIPAL Nº 4934, DE 04.04.00;
LEI MUNICIPAL Nº 590, DE 13.03.01;
LEI MUNICIPAL Nº 761, DE 04.05.04;
LEI MUNICIPAL Nº 772, DE 25.06.04;
LEI MUNICIPAL Nº 936, DE 20.01.06;
DECRETO MUNICIPAL Nº 8.413, DE 20.04.06;
LEI MUNICIPAL Nº 1.322, DE 16.04.09;
LEI MUNICIPAL Nº 1.314, DE 04.03.2009;
DECRETO MUNICIPAL Nº 0136, DE 05.06.09.

ORGANOGRAMA DO GABINETE CIVIL

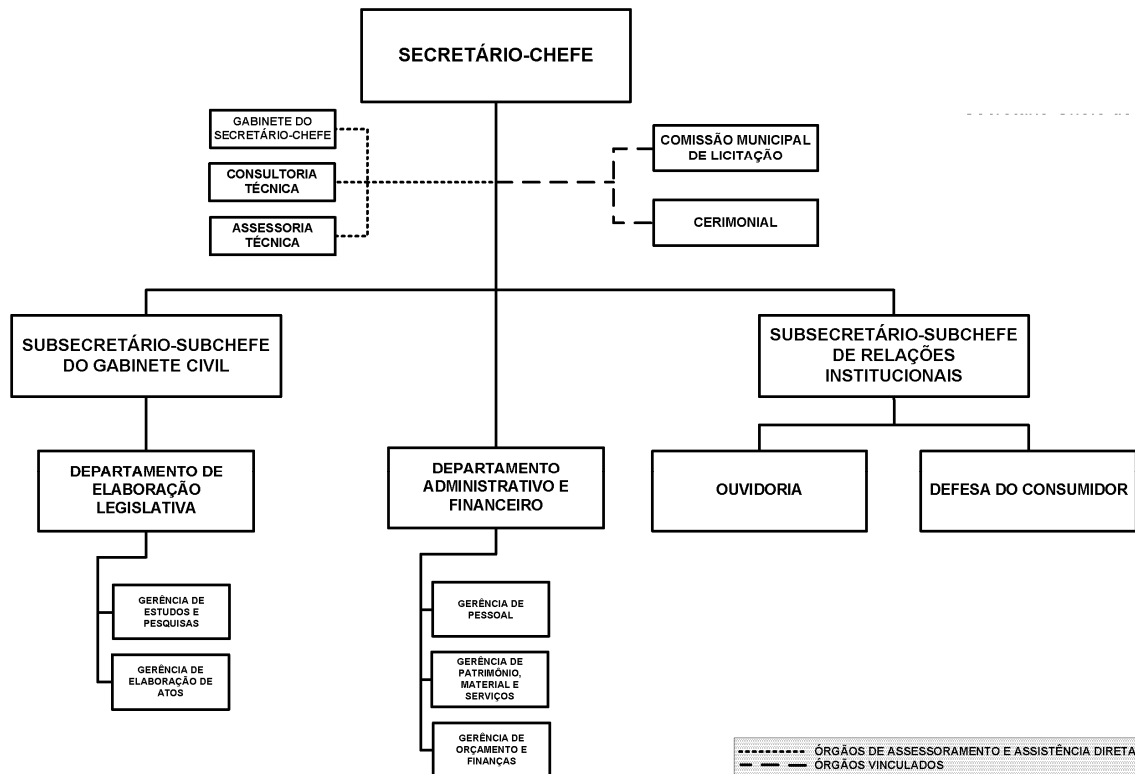

ORÇAMENTO 2010
 PROGRAMA DE TRABALHO
 ÓRGÃO: 110101 - GABINETE CIVIL

R\$ 1,00

CÓDIGO	ESPECIFICAÇÃO	PROJETO	ATIVIDADE	OPERAÇÕES ESPECIAIS	CONTINGÊNCIA
04.122 .1010.1006	IMPLANTAÇÃO DA UNIDADE MÓVEL DA OUVIDORIA DO GABINETE CIVIL	100.000			
	IMPLANTAR UMA UNIDADE MÓVEL DA OUVIDORIA DO GABINETE CIVIL PARA ATENDIMENTOS EM TODAS AS ZONAS DA CIDADE DE MANAUS				
04.122 .1010.2034	MANUTENÇÃO DA OUVIDORIA DO GABINETE CIVIL			40.000	
	MANter O FUNCIONAMENTO DA OUVIDORIA DO GABINETE CIVIL				
04.122 .1010.2035	AMPLIAÇÃO DO BALCÃO DA CIDADANIA			28.000	
	AMPLIAR O BALCÃO DA CIDADANIA DA OGM				
04.122 .4002.2023	FOLHA DE PESSOAL E ENCARGOS SOCIAIS			12.129.000	
	PAGAMENTO DE SERVIDORES DO GABINETE CIVIL				
04.122 .4002.2025	SUPRIMENTO DE MATERIAIS OU EQUIPAMENTOS PARA MANUTENÇÃO FUNCIONAL			285.000	
	AQUISIÇÃO DE MATERIAIS DE CONSUMO E PERMANENTE				
04.122 .4002.2029	CONTRATAÇÃO DE SERVIÇOS PARA MANUTENÇÃO FUNCIONAL			1.150.000	
	CONTRATAR SERVIÇOS PARA O FUNCIONAMENTO DO GABINETE CIVIL				
04.122 .4002.2030	MANUTENÇÃO DO AUDITÓRIO			35.000	
	MANUTENÇÃO DO AUDITÓRIO DA PREFEITURA				
04.122 .4002.2032	ASSISTÊNCIA AO CERIMONIAL			40.000	
	ASSISTÊNCIA AO CERIMONIAL DO MUNICÍPIO				
04.122 .4002.2033	EVENTOS INSTITUCIONAIS			40.000	
	APOIAR EVENTOS INSTITUCIONAIS				
04.122 .4002.2274	MANUTENÇÃO DA SECRETARIA MUNICIPAL DE GOVERNO			95.000	
	MANUTENÇÃO ADMINISTRATIVA DA SECRETARIA MUNICIPAL DE GOVERNO				
04.128 .1050.2085	CAPACITAÇÃO DOS SERVIDORES DO GABINETE CIVIL			20.000	
	INSCRIÇÃO DOS SERVIDORES DO GABINETE CIVIL EM CURSOS DE FORMAÇÃO PROFISSIONAL				
TOTAL GERAL					13.962.000

110101 GABINETE CIVIL

2010

2622 DETALHAMENTO ORÇAMENTARIO POR ESFERA

R\$ 1,00

ESFERA	PROGRAMA	FU	SFU	T	PESSOAL E JUROS E ENCARGOS ENCARGOS	DA DIVIDA	OUTRAS DESPESAS CORRENTES	GRUPOS: INVESTIMENTO	INVERSOES FINANCEIRAS	AMORTISACAO DA DIVIDA	TOTAL
FISCAL											
	1010 PROGRAMA EXERCENDO A CIDADANIA										
	1006 IMPLANTAÇÃO DA UNIDADE MÓVEL DA OUVIDORIA DO GABINETE CIVIL		04	122	P			100.000			100.000
	2034 MANUTENÇÃO DA OUVIDORIA DO GABINETE CIVIL		04	122	A		25.000	15.000			40.000
	2035 AMPLIAÇÃO DO BALCÃO DA CIDADANIA		04	122	A		13.000	15.000			28.000
	1050 PROMOÇÃO DA FORMAÇÃO DO PROFISSIONAL SERVIDOR										
	2085 CAPACITAÇÃO DOS SERVIDORES DO GABINETE CIVIL		04	128	A		20.000				20.000
	4002 PROGRAMA DE GESTÃO ADMINISTRATIVA										
	2023 FOLHA DE PESSOAL E ENCARGOS SOCIAIS		04	122	A	12.052.000	77.000				12.129.000
	2025 SUPRIMENTO DE MATERIAIS OU EQUIPAMENTOS PARA MANUTENÇÃO FUNCIONAL		04	122	A		205.000	80.000			285.000
	2029 CONTRATAÇÃO DE SERVIÇOS PARA MANUTENÇÃO FUNCIONAL		04	122	A		1.150.000				1.150.000
	2030 MANUTENÇÃO DO AUDITÓRIO		04	122	A		25.000	10.000			35.000
	2032 ASSISTÊNCIA AO CERIMONIAL		04	122	A		40.000				40.000

110101 GABINETE CIVIL

2010

2622 DETALHAMENTO ORÇAMENTARIO POR ESFERA

R\$ 1,00

ESFERA	PROGRAMA	FU	SFU	T	PESSOAL E JUROS E ENCARGOS ENCARGOS	OUTRAS DESPESAS DA DIVIDA	DESPESAS CORRENTES	INVESTIMENTO	INVERSOES FINANCEIRAS	AMORTIZACAO DA DIVIDA	TOTAL
2033	EVENTOS INSTITUCIONAIS	04	122	A			40.000				40.000
2274	MANUTENÇÃO DA SECRETARIA MUNICIPAL DE GOVERNO	04	122	A			85.000	10.000			95.000
TOTAL GERAL DA ESFERA					12.052.000		1.680.000	230.000			13.962.000
TOTAL GERAL DA UNIDADE					12.052.000		1.680.000	230.000			13.962.000
FU - FUNCAO											
SFU - SUBFUNCAO											
T - TIPO DA AÇÃO: P - PROJETO											
A - ATIVIDADE											
E - OPERACOES ESPECIAIS											
O - OUTRAS ACOES											

GABINETE DO VICE-PREFEITO



Prefeitura de Manaus

Lei Orçamentária Anual - LOA 2010

2634 - Atribuições e Legislação

Órgão

120101 GABINETE DO VICE-PREFEITO

Atribuições:

-ASSISTÊNCIA DIRETA E ACESSORAMENTO AO VICE-PREFEITO NO SEU RELACIONAMENTO COM AS AUTORIDADES, EM ESPECIAL PARLAMENTARES, COM O PÚBLICO EM GERAL, ÓRGÃOS E ENTIDADES DA ADMINISTRAÇÃO MUNICIPAL, DOS GOVERNOS ESTADUAL E FEDERAL E DE OUTROS ESTADOS E MUNICÍPIOS.

-SUPERVISÃO DA CORRESPONDÊNCIA OFICIAL DO VICE-PREFEITO E DA ORGANIZAÇÃO DO SEU ACERVO DOCUMENTAL PRIVADO.

Legislação:

LEI MUNICIPAL Nº 1.314 DE 04.03.2009

LEI MUNICIPAL Nº 1.322, DE 16.04.09.

DECRETO MUNICIPAL Nº 0140, DE 05.06.2009

ORGANOGRAMA DO GABINETE DO VICE-PREFEITO

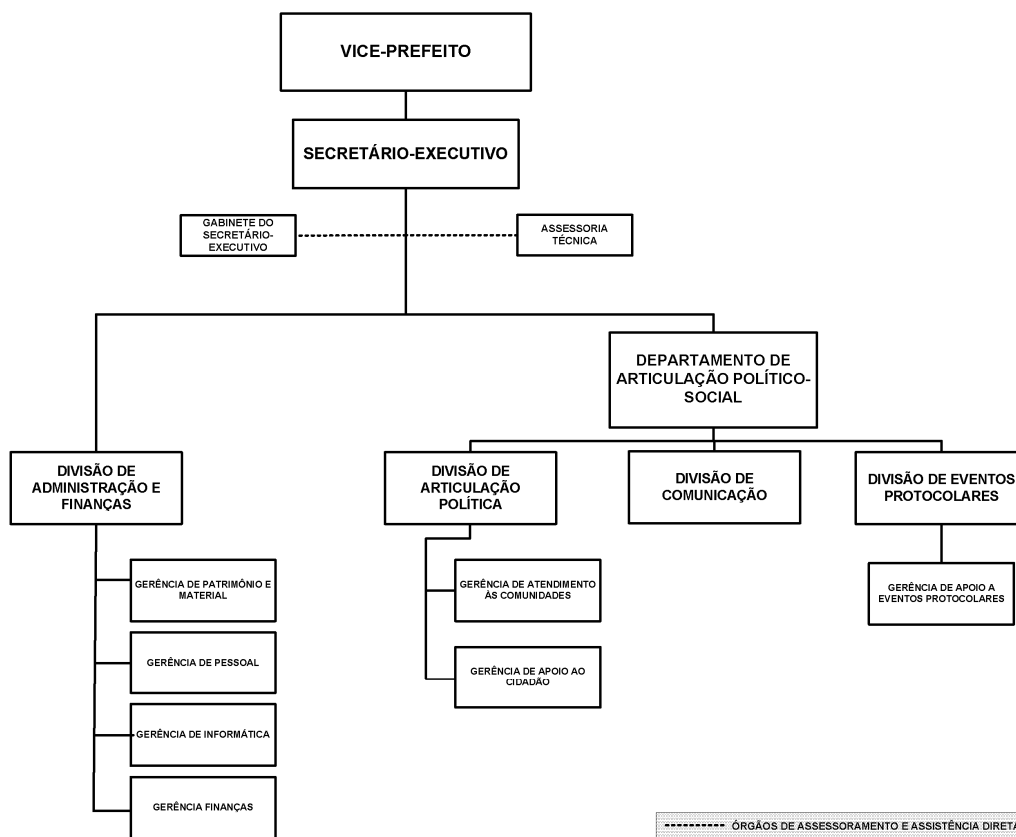

***** ÓRGÃOS DE ACESSORAMENTO E ASSISTÊNCIA DIRETA

ORÇAMENTO 2010

PROGRAMA DE TRABALHO

ÓRGÃO: 120101 - GABINETE DO VICE-PREFEITO

R\$ 1,00

CÓDIGO	ESPECIFICAÇÃO	PROJETO	ATIVIDADE	OPERAÇÕES ESPECIAIS	CONTINGÊNCIA
04.122.4002.2041	FOLHA DE PESSOAL E ENCARGOS SOCIAIS				
	REMUNERAÇÃO DO PESSOAL LOTADO NO GABINETE DO VICE PREFEITO		2.685.000		
04.122.4002.2042	SUPRIMENTOS DE MATERIAIS OU EQUIPAMENTOS PARA MANUTENÇÃO FUNCIONAL				
	AQUISIÇÃO DE MATERIAIS DE CONSUMO E EQUIPAMENTOS PARA O GABINETE DO VICE PREFEITO		110.000		
04.122.4002.2043	CONTRATAÇÃO DE SERVIÇOS PARA MANUTENÇÃO FUNCIONAL				
	CONTRATAÇÃO DE SERVIÇOS PARA ATENDER O GABINETE DO VICE PREFEITO		375.000		
04.122.4003.2045	ARTICULAÇÃO POLÍTICO-SOCIAL				
	PROMOVER A ARTICULAÇÃO POLÍTICA E O DESENVOLVIMENTO ENTRE A PREFEITURA E OS ORGÃOS PÚBLICOS		80.000		
04.128.1050.2196	CAPACITAÇÃO DOS SERVIDORES DO GABINETE DO VICE PREFEITO				
	PROMOVER A FORMAÇÃO DO PROFISSIONAL SERVIDOR		50.000		
TOTAL GERAL					3.300.000

120101 GABINETE DO VICE-PREFEITO
2622 DETALHAMENTO ORÇAMENTARIO POR ESFERA

2010
R\$ 1,00

ESFERA	PROGRAMA	FU SFU T	PESSOAL E JUROS E ENCARGOS DA DÍVIDA	OUTRAS DESPESAS CORRENTES	INVESTIMENTO	INVERSOES FINANCEIRAS	AMORTIZAÇÃO DA DÍVIDA	TOTAL
FISCAL								
1050	PROMOÇÃO DA FORMAÇÃO DO PROFISSIONAL SERVIDOR							
2196	CAPACITAÇÃO DOS SERVIDORES DO GABINETE DO VICE PREFEITO	04 128 A		50.000				50.000
4002	PROGRAMA DE GESTÃO ADMINISTRATIVA							
2041	FOLHA DE PESSOAL E ENCARGOS SOCIAIS	04 122 A	2.662.000	23.000				2.685.000
2042	SUPRIMENTOS DE MATERIAIS OU EQUIPAMENTOS PARA MANUTENÇÃO FUNCIONAL	04 122 A		60.000	50.000			110.000
2043	CONTRATAÇÃO DE SERVIÇOS PARA MANUTENÇÃO FUNCIONAL	04 122 A		375.000				375.000
4003	PROGRAMA DE INTEGRAÇÃO POLITICA SOCIAL							
2045	ARTICULAÇÃO POLÍTICO-SOCIAL	04 122 A		80.000				80.000
TOTAL GERAL DA ESFERA			2.662.000	588.000	50.000			3.300.000
TOTAL GERAL DA UNIDADE			2.662.000	588.000	50.000			3.300.000
FU - FUNCAO SFU - SUBFUNCAO T - TIPO DA ACAO: F - PROJETO A - ATIVIDADE E - OPERACOES ESPECIAIS O - OUTRAS ACOS								

PROCURADORIA GERAL DO MUNICÍPIO



Prefeitura de Manaus
Lei Orçamentária Anual - LOA 2010
2634 - Atribuições e Legislação

Órgão

130101 PROCURADORIA GERAL DO MUNICÍPIO

Atribuições:

- CUMPRIMENTO DAS COMPETÊNCIAS DISPOSTAS NA LEI ORGÂNICA DO MUNICÍPIO E NA LEGISLAÇÃO ESPECÍFICA;
- EXECUÇÃO DE OUTRAS ATIVIDADES PREVISTAS EM LEI E REGULAMENTOS OU RESULTANTES DE OUTORGA OU DELEGAÇÃO DO PREFEITO MUNICIPAL.

Legislação:

LEI ORGÂNICA DO MUNICÍPIO DE MANAUS, DE 05.04.90;
LEI MUNICIPAL Nº 144, DE 15.07.92;
DECRETO MUNICIPAL Nº 1.589, DE 25.06.93;
LEI MUNICIPAL Nº 205, DE 15.07.93;
LEI MUNICIPAL Nº 318, DE 14.12.95;
LEI MUNICIPAL Nº 335, DE 19.03.96;
DECRETO MUNICIPAL Nº 3.383, DE 02.07.96;
LEI MUNICIPAL Nº 470, DE 21.01.99;
DECRETO MUNICIPAL Nº 4934, DE 04.04.00;
LEI MUNICIPAL Nº 590, DE 13.03.01;
LEI MUNICIPAL Nº 761, DE 04.05.04;
LEI MUNICIPAL Nº 772, DE 25.06.04;
LEI MUNICIPAL Nº 781, DE 30.06.04;
LEI MUNICIPAL Nº 936, DE 20.01.06;
LEI MUNICIPAL Nº 1.314, DE 04.03.09;
DECRETO MUNICIPAL Nº 0099, DE 06.05.09;
LEI MUNICIPAL Nº 1.322, DE 16.04.09;
(*) DECRETO MUNICIPAL Nº 0099, DE 06.05.09.

ORGANOGRAMA DA PROCURADORIA GERAL DO MUNICÍPIO

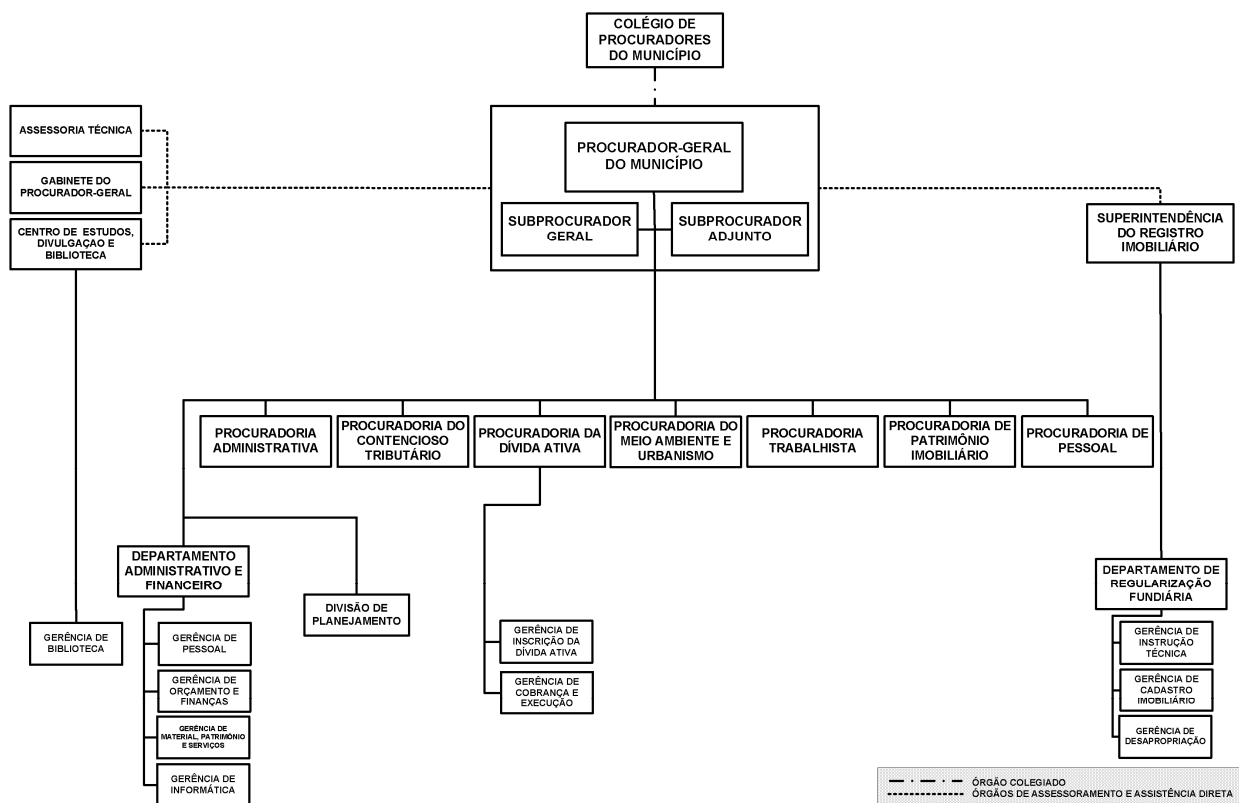

ORÇAMENTO 2010
PROGRAMA DE TRABALHO
ÓRGÃO: 130101 - PROCURADORIA GERAL DO MUNICÍPIO

R\$ 1,00

CÓDIGO	ESPECIFICAÇÃO	PROJETO	ATIVIDADE	OPERAÇÕES ESPECIAIS	CONTINGÊNCIA
03.122.4002.2258	AÇÕES EXECUTIVAS DISTRIBUÍDAS NA VARA DA FAZENDA PÚBLICA: DIVIDA ATIVA MANTER AS ATIVIDADES RELACIONADAS ÀS AÇÕES E RECURSOS JUDICIAIS EM QUE O MUNICÍPIO FIGURE, SEJA COMO RÉU, AUTOR, LITISCONSORTE E OU ASSISTENTE.		52.000		
03.122.4002.2259	FOLHA DE PESSOAL E ENCARGOS SOCIAIS DA PGM EFETUAR PAGAMENTO DOS SERVIDORES DO QUADRO DE PESSOAL DA PGM, BEM COMO, INDENIZAÇÕES, RESTITUIÇÕES DE DIREITOS TRABALHISTAS NÃO PERCEBIDOS		14.803.000		
03.122.4002.2261	SUPRIMENTO DE MATERIAIS OU EQUIPAMENTOS PARA MANUTENÇÃO FUNCIONAL DA PGM ADQUIRIR MATERIAIS DE CONSUMO E PERMANENTE PARA O FUNCIONAMENTO DA PGM		206.000		
03.122.4002.2262	CONTRATAÇÃO DE SERVIÇOS PARA MANUTENÇÃO FUNCIONAL DA PGM EFETUAR CONTRAÇÃO DE SERVIÇOS PARA MANUTENÇÃO DO FUNCIONAMENTO DO ÓRGÃO		659.000		
03.128.1050.2263	CAPACITAÇÃO DE SERVIDORES DA PGM CAPACITAR OS SERVIDORES DO QUADRO DE PESSOAL DO ÓRGÃO ATRAVÉS DE CURSOS DE PÓS-GRADUAÇÃO, ESPECIALIZAÇÃO, RECICLAGEM E APRIMORAMENTO NAS ÁREAS DE INTERESSE DO MUNICÍPIO.		50.000		
15.451.4002.2264	DESAPROPRIAÇÃO DE BENS IMÓVEIS DO MUNICÍPIO DESAPROPRIAR COM A FINALIDADE DE EXPANSÃO DO SISTEMA VIÁRIO E URBANO DO MUNICÍPIO.		393.000		
28.846.5001.2265	ENCARGOS COM SENTENÇAS JUDICIAIS ATENDER DESPESAS COM PRECATÓRIOS INSCRITOS EM ANOS ANTERIORES EM CONFORMIDADE COM O ARTIGO 100, DA CONSTITUIÇÃO FEDERAL.		15.000.000		
TOTAL GERAL					31.163.000

130101 PROCURADORIA GERAL DO MUNICÍPIO

2010

2622 DETALHAMENTO ORÇAMENTARIO POR ESFERA

R\$ 1,00

ESFERA		PROGRAMA		FU SFU T		GRUPOS						TOTAL
						PESSOAL E JUROS E ENCARGOS	ENCARGOS DA DIVIDA	OUTRAS DESPESAS CORRENTES	INVESTIMENTO	INVERSOES FINANCEIRAS	AMORTIZACAO DA DIVIDA	
FISCAL												
1050	PROMOÇÃO DA FORMAÇÃO DO PROFISSIONAL SERVIDOR											
2263	CAPACITAÇÃO DE SERVIDORES DA PGM		03 128 A					35.000	15.000			50.000
4002	PROGRAMA DE GESTÃO ADMINISTRATIVA											
2258	AÇÕES EXECUTIVAS DISTRIBUÍDAS NA VARA DA FAZENDA PÚBLICA: DIVIDA ATIVA		03 122 A					52.000				52.000
2259	FOLHA DE PESSOAL E ENCARGOS SOCIAIS DA PGM		03 122 A		14.737.000			66.000				14.803.000
2261	SUPRIMENTO DE MATERIAIS OU EQUIPAMENTOS PARA MANUTENÇÃO FUNCIONAL DA PGM		03 122 A					96.000	110.000			206.000
2262	CONTRATAÇÃO DE SERVIÇOS PARA MANUTENÇÃO FUNCIONAL DA PGM		03 122 A					659.000				659.000
2264	DESAPROPRIAÇÃO DE BENS IMÓVEIS DO MUNICÍPIO		15 451 A						393.000			393.000
5001	PROGRAMA COM ENCARGOS ESPECIAIS											
2265	ENCARGOS COM SENTENÇAS JUDICIAIS		28 846 A		4.200.000		6.500.000	4.100.000		200.000		15.000.000
TOTAL GERAL DA ESFERA						18.937.000		7.408.000	4.618.000	200.000		31.163.000
TOTAL GERAL DA UNIDADE						18.937.000		7.408.000	4.618.000	200.000		31.163.000
FU - FUNCAO												
SFU - SUBFUNCAO												
T - TIPO DA AÇAO: P - PROJETO												
A - ATIVIDADE												
E - OPERACOES ESPECIAIS												
O - OUTRAS ACOES												

SECRETARIA MUNICIPAL DE ADMINISTRAÇÃO



Prefeitura de Manaus

Lei Orçamentária Anual - LOA 2010

2634 - Atribuições e Legislação

Órgão

140101 SECRETARIA MUNICIPAL ADMINISTRAÇÃO

Atribuições:

- PLANEJAMENTO, COORDENAÇÃO E SUPERVISÃO DA EXECUÇÃO DAS ATIVIDADES RELATIVAS À MODERNIZAÇÃO ADMINISTRATIVA, GESTÃO DE RECURSOS HUMANOS, PATRIMÔNIO, RECURSOS LOGÍSTICOS E TRANSPORTES NO ÂMBITO DO PODER EXECUTIVO, PROVENDO E GARANTINDO O PERFEITO DESENVOLVIMENTO DOS SERVIÇOS MUNICIPAIS E ASSEGURANDO A PERFEITA INTEGRAÇÃO DOS SISTEMAS;
- ORGANIZAÇÃO, CATALOGAÇÃO E GUARDA DO ACERVO DOCUMENTAL DA PREFEITURA DE MANAUS;
- ADMINISTRAÇÃO DO ARQUIVO PÚBLICO MUNICIPAL.

Legislação:

- LEI MUNICIPAL Nº 1.094, DE 21.10.70;
- DECRETO MUNICIPAL Nº 1.091.32;
- DECRETO MUNICIPAL Nº 1.589, DE 25.06.93;
- LEI MUNICIPAL Nº 205, DE 15.07.93;
- LEI MUNICIPAL Nº 318, DE 14.12.95;
- LEI MUNICIPAL Nº 335, DE 19.03.96;
- DECRETO MUNICIPAL Nº 3.383, DE 02.07.96;
- DECRETO MUNICIPAL Nº 4.252, DE 27.07.98;
- LEI MUNICIPAL Nº 470, DE 21.01.99;
- DECRETO Nº 4.934, DE 04.04.00;
- DECRETO Nº 5.412, DE 02.01.01;
- LEI MUNICIPAL Nº 590, DE 13.03.01;
- LEI MUNICIPAL Nº 761, DE 04.05.04;
- LEI MUNICIPAL Nº 772, DE 25.06.04;
- LEI MUNICIPAL Nº 1.314 DE 04.03.09;
- LEI MUNICIPAL Nº 1.322, DE 16.04.09;
- DECRETO MUNICIPAL Nº 0142, DE 05.06.09

ORGANOGRAMA DA SECRETARIA MUNICIPAL DE ADMINISTRAÇÃO

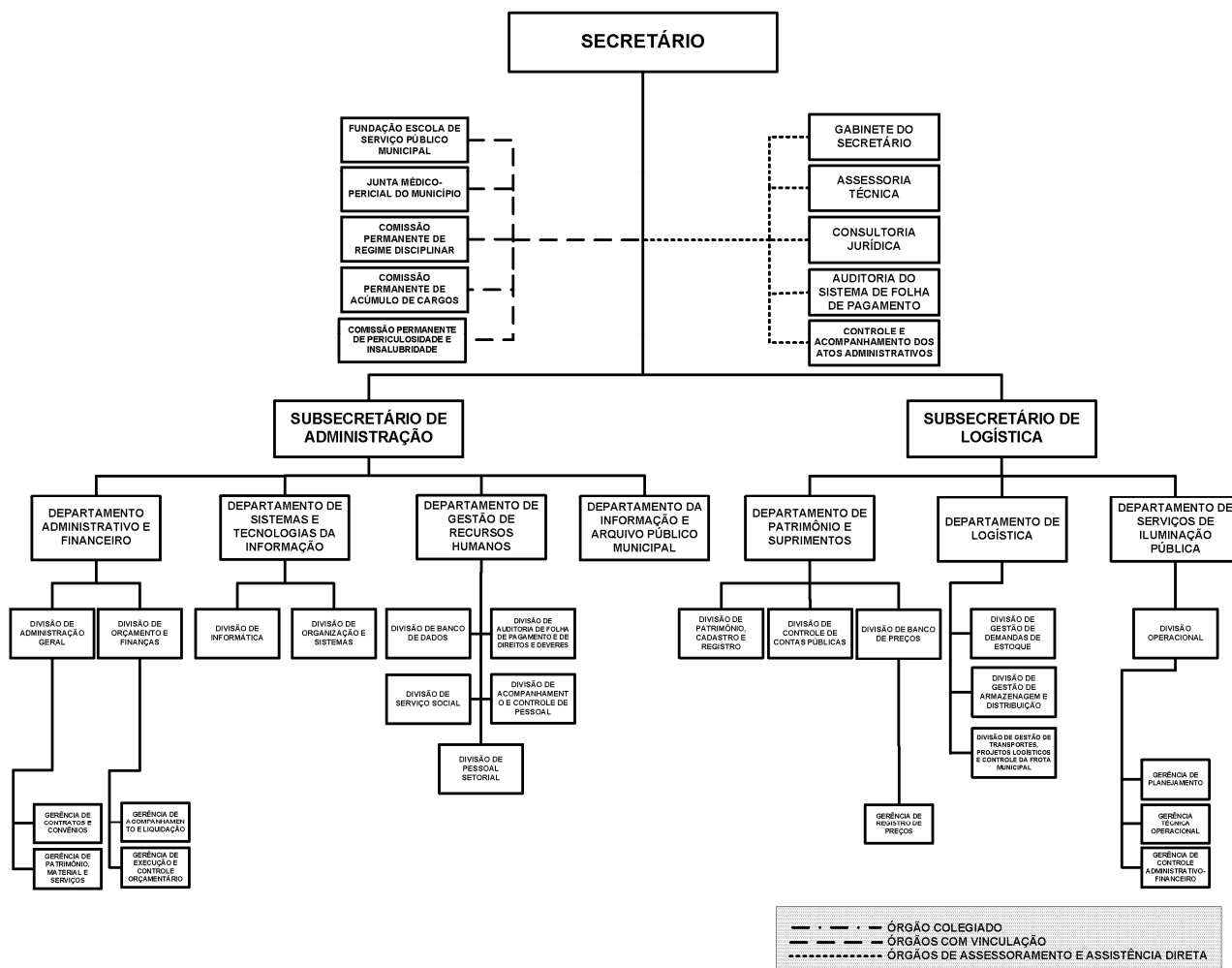

ORÇAMENTO 2010
PROGRAMA DE TRABALHO
ÓRGÃO: 140101 - SECRETARIA MUNICIPAL ADMINISTRAÇÃO

R\$ 1,00

CÓDIGO	ESPECIFICAÇÃO	PROJETO	ATIVIDADE	OPERAÇÕES ESPECIAIS	CONTINGÊNCIA
04.122.4002.2074	CONTRATAÇÃO DE SERVIÇOS PARA MANUTENÇÃO FUNCIONAL DA SEMAD				
	CONTRATAR SERVIÇOS DE TERCEIROS REFERENTE A LOCAÇÃO DE IMÓVEIS, LOCAÇÃO DE VEÍCULOS, AQUISIÇÃO DE COMBUSTÍVEL E OUTROS CONTRATOS NECESSÁRIOS AO BOM FUNCIONAMENTO DO ÓRGÃO		1.940.000		
04.122.4002.2076	FOLHA DE PESSOAL E ENCARGOS SOCIAIS DA SEMAD				
	CONTABILIZAR AS DESPESAS DE NATUREZA SALARIAL DECORRENTES DO EFETIVO EXERCÍCIO DE CARGO, EMPREGO OU FUNÇÃO DE CONFIANÇA NO SETOR PÚBLICO PELA SUA CONDIÇÃO DE EMPREGADORA E RESULTANTE DE PAGAMENTO DE PESSOAL, DESPESAS COM ENCARGOS E CONTRIBUIÇÕES PARA INSTITUTOS DE PREVIDÊNCIA.		26.565.000		
04.122.4002.2079	SUPRIMENTOS DE MATERIAIS OU EQUIPAMENTOS DA SEMAD				
	ADQUIRIR MATERIAL PERMANENTE E DE CONSUMO, PERIÓDICOS, LIVROS, SUPRIMENTOS E EQUIPAMENTOS DE INFORMÁTICA.		335.000		
04.122.4002.2105	MODERNIZAÇÃO DOS PROCESSOS ADMINISTRATIVOS				
	MODERNIZAR PROCESSOS ORGANIZACIONAIS DE GESTÃO DE AQUISIÇÃO DE BENS E SERVIÇOS, DE MONITORAMENTO DE CONTRATO, DE PATRIMÔNIO BENS IMÓVEIS E MÓVEIS, DE TRANSPORTE INTERNO, DE PROGRAMAÇÃO DE SERVIÇO, DE PROGRAMAÇÃO DE BENS MÓVEIS E PATRIMONIAIS E DE DOCUMENTOS.		10.000		
04.122.4002.2282	IMPLEMENTAÇÃO DA GESTÃO DE ESTOQUE, ARMAZENAGEM E DISTRIBUIÇÃO				
	DESENVOLVER E DISSEMINAR FERRAMENTAS DE LOGÍSTICA (ESTOQUE, ARMAZENAGEM, DISTRIBUIÇÃO E TRANSPORTE), QUE PROPORCIONEM A MELHORIA DOS RESULTADOS ALCANÇADOS PELAS AÇÕES ESTRATÉGICAS, COM VISTAS A GARANTIR O ATENDIMENTO DAS DEMANDAS DE LOGÍSTICA NO EXECUTIVO MUNICIPAL		10.000		
04.122.4002.2283	IMPLEMENTAÇÃO DE PROJETOS LOGÍSTICOS				
	IMPLEMENTAR PROJETOS VISANDO DIMINUIR OS CUSTOS E AO MESMO TEMPO AUMENTAR A PRODUTIVIDADE DOS PROCESSOS LOGÍSTICOS		10.000		
04.128.1050.2284	CAPACITAÇÃO DOS SERVIDORES DA SEMAD				
	CAPACITAR, TREINAR E QUALIFICAR OS SERVIDORES COM OBJETIVOS DE MELHORIAS NA QUALIFICAÇÃO PROFISSIONAL		45.000		
TOTAL GERAL					28.915.000

140101 SECRETARIA MUNICIPAL ADMINISTRAÇÃO
 2622 DETALHAMENTO ORÇAMENTARIO POR ESPERA

2010
 R\$ 1,00

ESFERA	PROGRAMA	FU	SFU	T	PESSOAL E JUROS E ENCARGOS DA DÍVIDA	OUTRAS DESPESAS CORRENTES	INVESTIMENTO	INVERSOES FINANCEIRAS	AMORTIZACAO DA DÍVIDA	TOTAL
FISCAL										
	1050 PROMOÇÃO DA FORMAÇÃO DO PROFISSIONAL SERVIDOR									
	2284 CAPACITAÇÃO DOS SERVIDORES DA SEMAD	04	128	A		45.000				45.000
	4002 PROGRAMA DE GESTÃO ADMINISTRATIVA									
	2074 CONTRATAÇÃO DE SERVIÇOS PARA MANUTENÇÃO FUNCIONAL DA SEMAD	04	122	A		1.940.000				1.940.000
	2076 FOLHA DE PESSOAL E ENCARGOS SOCIAIS DA SEMAD	04	122	A	24.625.000	1.940.000				26.565.000
	2079 SUPRIMENTOS DE MATERIAIS OU EQUIPAMENTOS DA SEMAD	04	122	A		215.000	120.000			335.000
	2105 MODERNIZAÇÃO DOS PROCESSOS ADMINISTRATIVOS	04	122	A		10.000				10.000

140101 SECRETARIA MUNICIPAL ADMINISTRAÇÃO
2622 DETALHAMENTO ORÇAMENTARIO POR ESPERA

2010
R\$ 1,00

ESFERA	PROGRAMA	FU	SFU	T	GRUPOS					TOTAL
					PESSOAL E ENCARGOS	JUROS E ENCARGOS DA DÍVIDA	OUTRAS DESPESAS CORRENTES	INVESTIMENTO	INVERSOES FINANCEIRAS	
2282	IMPLEMENTAÇÃO DA GESTÃO DE ESTOQUE, ARMAZENAGEM E DISTRIBUIÇÃO	04	122	A			10.000			10.000
2283	IMPLEMENTAÇÃO DE PROJETOS LOGÍSTICOS	04	122	A			10.000			10.000
TOTAL GERAL DA ESFERA					24.625.000		4.170.000	120.000		28.915.000
TOTAL GERAL DA UNIDADE					24.625.000		4.170.000	120.000		28.915.000
FU - FUNCAO										
SFU - SUBFUNCAO										
T - TIPO DA ACAO: P - PROJETO										
A - ATIVIDADE										
E - OPERACOES ESPECIAIS										
O - OUTRAS ACOES										

GABINETE MILITAR



Prefeitura de Manaus
Lei Orçamentária Anual - LOA 2010
2634 - Atribuições e Legislação

Órgão

150101 GABINETE MILITAR

Atribuições:

- PLANEJAMENTO, COORDENAÇÃO E EXECUÇÃO DAS AÇÕES DE SEGURANÇA PESSOAL DO PREFEITO, DO VICE-PREFEITO E RESPECTIVAS FAMÍLIAS, BEM COMO DAS AUTORIDADES E VISITANTES DA SEDE DA PREFEITURA MUNICIPAL;
- SEGURANÇA INSTITUCIONAL DOS IMÓVEIS OCUPADOS PELA ADMINISTRAÇÃO MUNICIPAL E DAS RESIDÊNCIAS OFICIAIS DO PREFEITO E DO VICE-PREFEITO;
- COORDENAÇÃO DA GUARDA MUNICIPAL METROPOLITANA;
- FORMULAÇÃO E ARTICULAÇÃO DA POLÍTICA MUNICIPAL DE DEFESA CIVIL, COMPATIBILIZANDO-A COM AS ATIVIDADES SISTÊMICAS EM NÍVEIS FEDERAL E ESTADUAL;

Legislação:

LEI MUNICIPAL Nº 936, DE 20.01.06
DECRETO Nº 8.397, DE 20.04.06;
LEI MUNICIPAL Nº 1.314, DE 04.03.09;
LEI MUNICIPAL Nº 1.322, DE 16.04.09;
DECRETO MUNICIPAL Nº 0138, DE 05.06.09.

ORGANOGRAMA DO GABINETE MILITAR

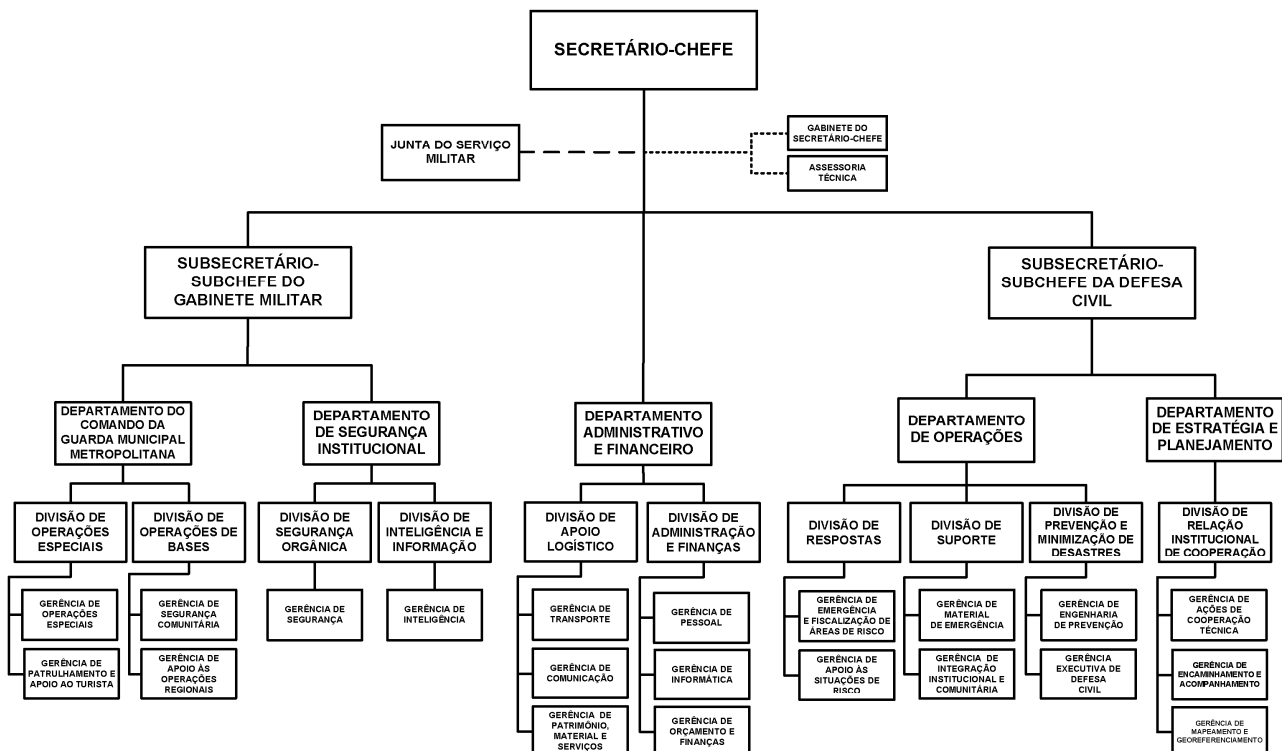

--- ÓRGÃOS COM VINCULAÇÃO
----- ÓRGÃOS DE APOIO E ASSISTÊNCIA DIRETA

ORÇAMENTO 2010
PROGRAMA DE TRABALHO
ÓRGÃO: 150101 - GABINETE MILITAR

R\$ 1,00

CÓDIGO	ESPECIFICAÇÃO	PROJETO	ATIVIDADE	OPERAÇÕES ESPECIAIS	CONTINGÊNCIA
05.153.1034.2081	JUNTA DO SERVIÇO MILITAR				
	ALISTAR OS JOVENS A PARTIR DE 17 ANOS E REGULARIZAR A SITUAÇÃO DOS DEMAIS CIDADÃOS PERANTE O SERVIÇO MILITAR		122.000		
06.122.4002.2075	CONTRATAÇÃO DE SERVIÇOS PARA MANUTENÇÃO FUNCIONAL DO GABINETE MILITAR			301.000	
06.122.4002.2077	CONTRATAÇÃO DE SERVIÇOS PARA MANUTENÇÃO DAS ATIVIDADES FUNCIONAIS DESTA UG, EXCLUSO AQUELES RELACIONADOS À ÁREA FIM.			200.000	
	SUPRIMENTOS DE MATERIAIS OU EQUIPAMENTOS DO GABINETE MILITAR				
06.122.4002.2078	AQUISIÇÃO DE MATERIAIS E EQUIPAMENTOS PARA MANTER A ATIVIDADE FUNCIONAL DESTA UG, EXCLUSO AQUELES DESTINADOS À ÁREA FIM.			13.672.000	
	FOLHA DE PESSOAL E ENCARGOS SOCIAIS				
	CONTEMPLAR TODAS AS DESPESAS PAGAS DIRETAMENTE NA FOLHA DE PESSOAL AOS SERVIDORES (DE NATUREZA REMUNERATÓRIA OU INDENIZATÓRIA), BEM COMO OBRIGAÇÕES PATRONAIS E DEMAIS DESPESAS DESSAS NATUREZAS				
06.181.1040.2086	MANUTENÇÃO DA GUARDA METROPOLITANA			920.000	
	EQUIPAR A GUARDA METROPOLITANA COM ACESSÓRIOS, MATERIAIS E SERVIÇOS INDISPENSÁVEIS AO BOM DESEMPENHO DE SUA MISSÃO				
06.182.1044.2104	PREVENÇÃO À DESASTRES			200.000	
	AQUISIÇÃO DE MATERIAIS, EQUIPAMENTOS E CONTRATAÇÃO DE SERVIÇOS A FIM DE MINIMIZAR AS OCORRÊNCIAS RELACIONADAS A DESASTRES.				
06.182.1044.2106	RESPOSTA À DESASTRE			386.000	
	AQUISIÇÃO DE MATERIAIS, EQUIPAMENTOS E CONTRATAÇÃO DE SERVIÇOS, PARA RECONSTRUÇÃO DO CENÁRIO APÓS OCORRÊNCIAS DE DESASTRES				
TOTAL GERAL					15.801.000

150101 GABINETE MILITAR

2010

2622 DETALHAMENTO ORÇAMENTÁRIO POR ESPERA

R\$ 1,00

ESFERA	PROGRAMA	FU	SFU	T	PESSOAL E ENCARGOS	JUROS E ENCARGOS DA DÍVIDA	OUTRAS DESPESAS CORRENTES	INVESTIMENTO	INVERSOES FINANCEIRAS	AMORTIZAÇÃO DA DÍVIDA	TOTAL
FISCAL											
1034	APOIO AS FORÇAS ARMADAS										
2081	JUNTA DO SERVIÇO MILITAR	05	153	A			77.000	45.000			122.000
1040	GUARDA METROPOLITANA ATIVA										
2086	MANUTENÇÃO DA GUARDA METROPOLITANA	06	181	A			520.000	400.000			920.000
1044	DEFESA CIVIL ATUANTE										
2104	PREVENÇÃO À DESASTRES	06	182	A			120.000	80.000			200.000
2106	RESPOSTA À DESASTRE	06	182	A			386.000				386.000
4002	PROGRAMA DE GESTÃO ADMINISTRATIVA										
2075	CONTRATAÇÃO DE SERVIÇOS PARA MANUTENÇÃO FUNCIONAL DO GABINETE MILITAR	06	122	A			301.000				301.000
2077	SUPRIMENTOS DE MATERIAIS OU EQUIPAMENTOS DO GABINETE MILITAR	06	122	A			100.000	100.000			200.000
2078	FOLHA DE PESSOAL E ENCARGOS SOCIAIS	06	122	A	11.813.000		1.859.000				13.672.000
TOTAL GERAL DA ESPERA					11.813.000		3.363.000	625.000			15.801.000
TOTAL GERAL DA UNIDADE					11.813.000		3.363.000	625.000			15.801.000
FU - FUNÇÃO											
SFU - SUBFUNÇÃO											
T - TIPO DA AÇÃO: P - PROJETO											
A - ATIVIDADE											
E - OPERAÇÕES ESPECIAIS											
O - OUTRAS AÇÕES											

SECRETARIA MUNICIPAL DE FINANÇAS E CONTROLE INTERNO



Prefeitura de Manaus
Lei Orçamentária Anual - LOA 2010
2634 - Atribuições e Legislação

Órgão

160101 SECRETARIA MUNICIPAL DE FINANÇAS E CONTROLE INTERNO

Atribuições:

- ORGANIZAÇÃO, GERENCIAMENTO E DISCIPLINA DOS PROCESSOS DE ARRECADAÇÃO, ORÇAMENTO, EXECUÇÃO FINANCEIRA E CONTABILIDADE PÚBLICA;
- ELABORAÇÃO DO BALANÇO GERAL DO MUNICÍPIO, COM A PROPOSIÇÃO DE MEDIDAS OBJETIVANDO A CONSOLIDAÇÃO DAS INFORMAÇÕES FINANCEIRAS CONTÁBEIS DOS DIVERSOS SETORES DO PODER EXECUTIVO;
- COORDENAÇÃO GERAL, ORIENTAÇÃO NORMATIVA, SUPERVISÃO TÉCNICA E REALIZAÇÃO DE ATIVIDADES INERENTES AO CONTROLE INTERNO NO ÂMBITO DA ADMINISTRAÇÃO MUNICIPAL.

Legislação:

LEI MUNICIPAL Nº 175, DE 10.03.93;
DECRETO MUNICIPAL Nº 1.589, DE 25.06.93;
LEI MUNICIPAL Nº 314, DE 11.12.95;
LEI MUNICIPAL Nº 349, DE 01.07.96;
DECRETO MUNICIPAL Nº 3.383, DE 02.07.96;
LEI MUNICIPAL Nº 470, DE 21.01.99;
DECRETO MUNICIPAL Nº 4934, DE 04.04.00;
LEI MUNICIPAL Nº 590, DE 13.03.01;
DECRETO MUNICIPAL Nº 6.552, DE 18.02.03;
LEI MUNICIPAL Nº 761, DE 04.05.04;
LEI MUNICIPAL Nº 765, DE 18.05.04;
DECRETO MUNICIPAL Nº 7360, DE 21.06.04;
LEI MUNICIPAL Nº 772, DE 25.06.04;
DECRETO MUNICIPAL Nº 7369, DE 02.07.04;
LEI MUNICIPAL Nº 936, DE 20.01.06;
DECRETO MUNICIPAL Nº 8.412, DE 20.04.06;
LEI MUNICIPAL Nº 1.080, DE 29.12.06;
LEI MUNICIPAL Nº 1.125, DE 01.04.08;
LEI MUNICIPAL Nº 1.314, DE 04.03.09;
LEI MUNICIPAL Nº 1.322, DE 16.04.09;
DECRETO MUNICIPAL Nº 0141 DE 05.06.09.

ORGANOGRAMA DA SECRETARIA MUNICIPAL DE FINANÇAS E CONTROLE INTERNO

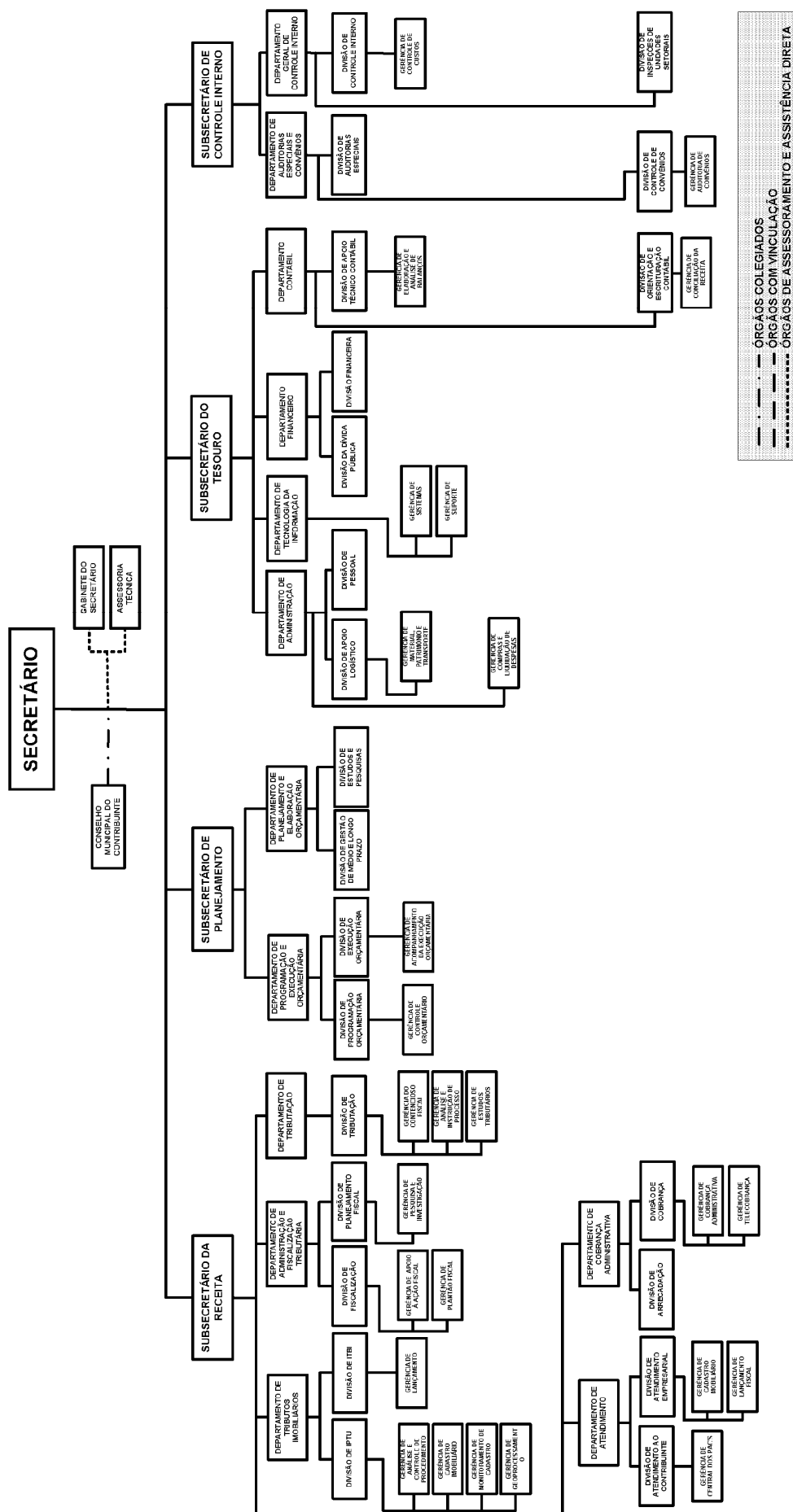

**Poder Executivo****Prefeitura de Manaus**

2621 - RECEITA PREVISTA PARA O EXERCÍCIO DE 2010 - SECRETARIA MUNICIPAL DE FINANÇAS E CONTROLE INTERNO

Código	Especificação	Alíneas Subalíneas	Subfontes Rubricas	Categoria Econômica Fonte
1000.00.00.00	RECEITAS CORRENTES			1.992.935.000
1100.00.00.00	RECEITA TRIBUTÁRIA			518.546.000
1110.00.00.00	IMPOSTOS		488.280.000	
1112.00.00.00	IMPOSTO SOBRE O PATRIMÔNIO E A RENDA		139.091.000	
1112.02.00.00	IMPOSTO SOBRE A PROPRIEDADE PREDIAL E TERRITORIAL URBANA	63.302.000		
1112.02.01.00	IMPOSTO PREDIAL	58.373.000		
1112.02.02.00	IMPOSTO TERRITORIAL	4.929.000		
1112.04.00.00	IMPOSTO SOBRE A RENDA E PROVENTOS DE QUALQUER NATUREZA	55.387.000		
1112.04.31.00	IRRF SOBRE OS RENDIMENTOS DO TRABALHO	55.387.000		
1112.08.00.00	IMPOSTO SOBRE A TRANSMISSÃO DE BENS IMÓVEIS -ITBI	20.402.000		
1113.00.00.00	IMPOSTO SOBRE A PRODUÇÃO E A CIRCULAÇÃO		349.189.000	
1113.05.00.00	IMPOSTO SOBRE SERVIÇOS DE QUALQUER NATUREZA	349.189.000		
1120.00.00.00	TAXAS		30.266.000	
1121.00.00.00	TAXAS PELO EXERCÍCIO DO PODER DE POLÍCIA		27.735.000	
1121.16.00.00	TAXA DE FISCALIZAÇÃO DE OBRAS	2.647.000		
1121.25.00.00	TAXA DE LICENÇA PARA FUNC. DE ESTAB. COMERC., IND. E PREST. DE SERVIÇOS	19.110.000		
1121.25.01.00	TAXA DE LOCALIZAÇÃO	1.857.000		
1121.25.02.00	TAXA DE VERIFICAÇÃO DE FUNCIONAMENTO REGULAR	17.253.000		
1121.26.00.00	TAXA DE PUBLICIDADE COMERCIAL	835.000		
1121.27.00.00	TAXA DE APREENSÃO E DEPÓSITO	-		
1121.30.00.00	TAXA DE AUTORIZAÇÃO DE FUNCIONAMENTO DE TRANSPORTE	-		
1121.31.00.00	TAXA DE UTILIZAÇÃO DE ÁREA DE DOMÍNIO PÚBLICO	121.000		
1121.32.00.00	TAXA DE APROVAÇÃO DE PROJETOS DE CONSTRUÇÃO CIVIL	5.022.000		
1121.32.01.00	TAXA DE OUTORGA ONEROSA	3.980.000		
1121.32.02.00	TAXA DE EQUIPAMENTO COMUNITÁRIO	1.042.000		
1122.00.00.00	TAXAS PELA PRESTACAO DE SERVIÇOS		2.531.000	
1122.09.00.00	TAXAS DE PRESTACAO DE SERVIÇOS PÚBLICOS	-		
1122.90.00.00	TAXA DE LIMPEZA PÚBLICA	2.531.000		
1122.90.01.00	COLETA DE LIXO	2.531.000		
1200.00.00.00	RECEITAS DE CONTRIBUIÇÕES			46.020.000
1220.00.00.00	CONTRIBUIÇÕES ECONÔMICAS		46.020.000	
1220.29.00.00	CONTRIBUIÇÃO PARA O CUSTEIO DO SERVIÇO DE ILUMINAÇÃO PÚBLICA	46.020.000		
1220.99.00.00	OUTRAS CONTRIBUIÇÕES ECONÔMICAS	-		
1220.99.03.00	CONTRIB. ECONOMICA P/ O DESENV. ECONOMICO LOCAL	-		
1300.00.00.00	RECEITA PATRIMONIAL			11.472.000
1310.00.00.00	RECEITAS IMOBILIÁRIAS		1.000	
1319.00.00.00	OUTRAS RECEITAS IMOBILIÁRIAS		-	
1320.00.00.00	RECEITAS DE VALORES MOBILIÁRIOS		11.471.000	
1325.00.00.00	REMUNERAÇÃO DE DEPÓSITOS BANCÁRIOS		11.471.000	
1330.00.00.00	RECEITA DE CONCESSÕES E PERMISSÕES		-	
1339.00.00.00	DEMAIS RECEITAS DE CONCESSÕES E PERMISSÕES		-	
1600.00.00.00	RECEITAS DE SERVIÇOS			-
1600.99.00.00	OUTROS SERVIÇOS	-		
1700.00.00.00	TRANSFERÊNCIAS CORRENTES			1.378.073.000
1720.00.00.00	TRANSFERÊNCIAS INTERGOVERNAMENTAIS		1.369.001.000	
1721.00.00.00	TRANSFERÊNCIAS DA UNIAO		242.271.000	
1721.01.00.00	PARTICIPACAO NA RECEITA DA UNIAO	171.858.000		
1721.01.02.00	COTA-PARTE DO FUNDO DE PARTICIPACAO DOS MUNICIPIOS - FPM	171.625.000		
1721.01.05.00	COTA-PARTE DO IMPOSTO SOBRE A PROPRIEDADE TERRITORIAL RURAL	161.000		
1721.01.32.00	COTA-PARTE IMPOSTO SOBRE OURO	72.000		
1721.09.00.00	OUTRAS TRANSFERÊNCIAS DA UNIAO	15.306.000		
1721.09.01.00	TRANSFERENCIA FINANC. DO ICMS - DESONERACAO - L.C. 87/96	3.074.000		
1721.09.99.00	DEMAIS TRANSFERÊNCIAS DA UNIAO	12.232.000		
1721.22.00.00	TRANSF. DA COMPENSACAO FINANC. P/ EXPLOR. DE RECUR. NATURAIS	11.875.000		
1721.22.20.00	COTA-PARTE DA COMPENS. FINANC. DE REC. MINERAIS - CFEM	236.000		
1721.22.30.00	COTA-PARTE ROYALTIES - COMPENS. FINANC. P/ PROD. DE PETROLEO	9.974.000		
1721.22.70.00	COTA-PARTE DO FUNDO ESPECIAL DO PETROLEO - FEP	1.665.000		
1721.33.00.00	TRANSFERENCIA DE RECURSOS DO SISTEMA UNICO DE SAUDE - SUS	-		
1721.33.10.00	ATENCAO BASICA	-		
1721.33.13.00	MEDIA E ALTA COMPLEX. AMBULATORIAL E HOSPITALAR	-		
1721.33.14.00	VIGILANCIA EM SAUDE	-		
1721.33.15.00	VIGILANCIA SANITARIA	-		
1721.33.33.00	ASSISTÊNCIA FARMACÊUTICA ESTADUAL	-		
1721.33.34.00	ASSISTENCIA FARMACEUTICA FEDERAL	-		
1721.33.35.00	GESTAO DO SUS	-		
1721.33.36.00	ATENÇÃO BÁSICA - POVOS INDÍGENAS	-		
1721.33.37.00	MÉDIA E ALTA COMPLEX. AMBUL. E HOSPITALAR - SAMU	-		
1721.33.38.00	MÉDIA E ALTA COMPLEX. AMB. E HOSP. - CEO	-		
1721.33.39.00	INCENTIVO PROG. NAC. DE HIV/AIDS E OUTRAS DST	-		
1721.33.40.00	MÉDIA E ALTA COMP. AMBULAT. E HOSP. - CEREST	-		
1721.33.41.00	CASA APOIO HIV/AIDS	-		
1721.34.00.00	TRANSF. DE RECUR. DO FUNDO NAC. DE ASSIST. SOCIAL - FNAS	-		
1721.35.00.00	TRANSF. DE RECUR. DO FUNDO NAC. DO DESENV. DA EDUC. - FNDE	43.232.000		
1721.35.01.00	TRANSFERÊNCIAS DO SALÁRIO-EDUCAÇÃO	15.488.000		
1721.35.02.00	PROG. DINH. DIRETO NA ESCOLA-PDDE	3.500.000		
1721.35.03.00	PROG. NAC. DE ALIMENT. ESCOLAR - PNAE	10.000.000		
1721.35.04.00	PROG. NAC. DE APOIO AO TRANSP. DO ESCOLAR- PNATE- ENS. FUNDAMENTAL	1.000.000		
1721.35.05.00	APOIO AO TRANSP. ESC. - PNATE - ED. INFANTIL	150.000		
1721.35.06.00	APOIO AO TRANSP. ESC. - PNATE - ENSINO MÉDIO	80.000		
1721.35.09.00	PROG. NAC. DE ALIM. ESCOLAR P/ PRE-ESCOLA - PNAP	2.050.000		
1721.35.10.00	PROG. NAC. DE ALIM. ESCOLAR P/ CRECHE - PNAC	154.000		
1721.35.11.00	PROG. NAC. DE ALIMENTAÇÃO ESCOLAR P/ INDÍGENA - PNAEI	20.000		
1721.35.12.00	PROGRAMA PROJÓVEM URBANO	3.960.000		
1721.35.13.00	PROG. NAC. ALIMENTAÇÃO ESCOLAR-EJA - PNAE EJA	660.000		
1721.35.14.00	PROG. NAC. ALIMENTAÇÃO ESCOLAR - ENSINO MÉDIO- PNAEM	170.000		
1721.35.99.00	OUTRAS TRANSFERÊNCIAS DIRETAS DO FNDE	6.000.000		
1722.00.00.00	TRANSFERÊNCIAS DOS ESTADOS		819.621.000	
1722.01.00.00	PARTICIPACAO NA RECEITA DOS ESTADOS	805.063.000		
1722.01.01.00	COTA-PARTE DO ICMS	727.404.000		
1722.01.02.00	COTA-PARTE DO IPVA	70.914.000		
1722.01.04.00	COTA-PARTE DO IPI SOBRE EXPORTAÇÃO	5.949.000		
1722.01.13.00	COTA-PARTE DA CONTRIB. DE INTERV. NO DOMÍNIO ECONÔMICO - CIDE	796.000		
1722.22.00.00	TRANSFERENCIA DA COTA-PARTE DA COMPENSACAO FINANCEIRA (25%)	14.558.000		
1722.22.30.00	ROYALTIES DA PETROBRAS - LEI 7990/89, ART. 9	14.558.000		
1724.00.00.00	TRANSFERÊNCIAS MULTIGOVERNAMENTAIS		307.109.000	
1724.01.00.00	TRANSFERÊNCIAS DE RECURSOS DO FUNDEB	294.059.000		
1724.01.01.00	CONTRIBUIÇÕES AO FUNDEB	195.827.000		
1724.01.02.00	EXCESSO FUNDEB	98.232.000		
1724.02.00.00	TRANSF. DE RECURSOS DA COMP. DA UNIAO AO FUNDEB	13.050.000		

1760.00.00.00	TRANSFERENCIAS DE CONVENIOS		9.072.000	
1761.00.00.00	TRANSFERENCIA DE CONVENIOS DA UNIAO		9.072.000	
1761.99.00.00	OUTRAS TRANSF. DE CONVENIOS DA UNIAO	9.072.000		
1761.99.20.00	CONV. MIN. ESPORTES N. 465/2007 - SEGUNDO TEMPO	583.000		
1761.99.23.00	TRANSF. CONVÊNIO MTE - SINE MANAUS	1.561.000		
1761.99.28.00	CONV. MIN. M. AMB. N. 0003/2007- MMA/SBF/SEMMA	415.000		
1761.99.32.00	TRANSF. CONV. 700648/2008 - SEMDIH/SEDH/PR	376.000		
1761.99.33.00	TRANSF. CONV. MTE - CENTRO PÚBLICO DE ECONOMIA SOLIDÁRIA	350.000		
1761.99.34.00	TRANSF. CONV. MTE - PRO JOVEM TRABALHADOR	1.515.000		
1761.99.35.00	TRANSF. MIN. TURISMO, SUFRAMA E ESTADO - MANAUS BILINGUE	4.272.000		
1900.00.00.00	OUTRAS RECEITAS CORRENTES			38.824.000
1910.00.00.00	MULTAS E JUROS DE MORA		6.545.000	
1911.00.00.00	MULTA E JUROS DE MORA DOS TRIBUTOS		5.356.000	
1911.38.00.00	MULTAS E JUROS DE MORA DOS TRIBUTOS - IPTU	2.278.000		
1911.39.00.00	MULTAS E JUROS DE MORA DOS TRIBUTOS - ITBI	1.000		
1911.40.00.00	MULTAS E JUROS DE MORA DOS TRIBUTOS - ISS	2.620.000		
1911.99.00.00	MULTAS E JUROS DE MORA - OUTROS TRIBUTOS	457.000		
1918.99.00.00	OUTRAS MULTAS E JUROS DE MORA	1.189.000		
1919.00.00.00	MULTAS DE OUTRAS ORIGENS		-	
1919.15.00.00	MULTAS PREVISTAS NA LEGISLAÇÃO DE TRÂNSITO	-		
1919.28.00.00	MULTAS DECOR. DA OPER. DO TRANSP. ROD. DE PASSAG. E CARGAS	-		
1919.99.00.00	OUTRAS MULTAS	-		
1920.00.00.00	INDENIZACOES E RESTITUICOES		130.000	
1930.00.00.00	RECEITA DA DÍVIDA ATIVA		27.292.000	
1931.00.00.00	RECEITA DA DÍVIDA ATIVA TRIBUTARIA		27.292.000	
1931.11.00.00	RECEITA DA DÍVIDA ATIVA DO IPTU	18.681.000		
1931.13.00.00	RECEITA DA DÍVIDA ATIVA DO ISS	1.680.000		
1931.99.00.00	RECEITA DA DÍVIDA ATIVA DE OUTROS TRIBUTOS	6.931.000		
1990.00.00.00	RECEITAS DIVERSAS		4.857.000	
1990.99.00.00	OUTRAS RECEITAS	4.857.000		
1990.99.01.00	FMDMA - LEI	978.000		
1990.99.02.00	RECEITA DE PREÇO DO D.O.M.	74.000		
1990.99.03.00	FEIRAS E MERCADOS	4.000		
1990.99.04.00	ENTRADA DE EXPEDIENTE	2.259.000		
1990.99.05.00	RECEITA DE CEMITERIOS	356.000		
1990.99.06.00	SERVICOS DIVERSOS	-		
1990.99.07.00	DEMAIS RECEITAS	-		
1990.99.08.00	RECEITA DE DOACOES	-		
1990.99.09.00	RECEITA DE USO DE BEM PUBLICO	-		
1990.99.11.00	VENDAS DE EDITAIS DE LICITAÇÃO	6.000		
1990.99.12.00	RECEITA DE RESGATE DE ANIMAIS	2.000		
1990.99.14.00	MANUTENCAO DO PARQUE PONTE DOS BILHARES	-		
1990.99.17.00	MANUTENÇÃO DO PARQUE LAGOA DO JAPIIM	-		
1990.99.99.00	DEMAIS RECEITAS	1.178.000		
2000.00.00.00	RECEITAS DE CAPITAL			227.417.000
2100.00.00.00	OPERACOES DE CREDITO			214.120.000
2110.00.00.00	OPERACOES DE CREDITO INTERNAS		118.229.000	
2114.00.00.00	OPERAÇÕES DE CRÉDITO INTERNAS - CONTRATUAIS		118.229.000	
2114.03.02.00	PROGRAMA SANEAMENTO PARA TODOS-MINDU/SEMOSBH	47.962.000		
2114.05.00.00	OPERAÇÕES DE CRÉDITO INTERNAS PARA PROG. DE MODERNIZ. DA ADM. PUBLICA	26.527.000		
2114.05.01.00	PNAFM - PROG.NAC.APOIO A GESTAO ADM. FISC. MUNIC.	11.533.000		
2114.05.02.00	PMAT - PROG. DE MOD. DA ADMINISTRAÇÃO FAZENDÁRIA	14.994.000		
2114.99.00.00	OUTRAS OPERAÇÕES DE CRÉDITO INTERNAS - CONTRATUAIS	43.740.000		
2114.99.05.00	PROG. SAN. P/TODOS-MANEJO DE ÁGUAS PLUVIAIS-PAC PROMANAUS	43.740.000		
2120.00.00.00	OPERACOES DE CREDITO EXTERNAS		95.891.000	
2123.00.00.00	OPERACOES DE CREDITO EXTERNAS - CONTRATUAIS		95.891.000	
2123.99.00.00	OUTRAS OPERACOES DE CREDITO EXTERNAS - CONTRATUAIS	95.891.000		
2123.99.01.00	PROURBIS - PROG.DE DES.URB. E INC.SÓCIO-AMB.DE MANAUS	39.283.000		
2123.99.02.00	PRÓ-MANAUS - CAF/SEMOSBH	47.708.000		
2123.99.03.00	PRÓ MANAUS -CAF-DIMICRO - SEMTEC	8.900.000		
2200.00.00.00	ALIENACAO DE BENS			16.000
2220.00.00.00	ALIENACAO DE BENS IMOVEIS		16.000	
2300.00.00.00	AMORTIZAÇÃO DE EMPRÉSTIMOS			-
2300.70.00.00	AMORTIZAÇÃO DE EMPRÉSTIMOS EM CONTRATOS	-		
2400.00.00.00	TRANSFERENCIAS DE CAPITAL			13.281.000
2470.00.00.00	TRANSFERENCIAS DE CONVENIOS		13.281.000	
2471.00.00.00	TRANSFERENCIAS DE CONVENIOS DA UNIAO		13.281.000	
2471.01.00.00	TRANSF. DE CONVENIO DA UNIAO PARA O SUS	-		
2471.01.02.00	CONV. N. 1651 - CASA DE SAUDE DA MULHER	-		
2471.99.00.00	OUTRAS TRANSFERENCIAS DE CONVENIO DA UNIAO	13.281.000		
2471.99.01.00	CONV. MIN. CIDADES Nº 192.785-24/06 - UNID. HAB. - BURITIS I	-		
2471.99.13.00	CONV. MIN. CIDADES Nº 0174.847-21/05 - IMTU	-		
2471.99.24.00	CONV. MIN. CIDADES Nº 192.786-38/06 - UNID. HAB. -REG. ASSENT.	-		
2471.99.25.00	CONV. MIN. CIDADES Nº 218.698-31/07 - UNID. HAB. - TARUMÃ	-		
2471.99.29.00	CONV. MIN. CIDADES Nº 255.188-47/08- PROMUN. PQ GARÇAS	500.000		
2471.99.31.00	CONV. MIN. CIDADES Nº 231.404-50/07 - HAB. POPULARES	-		
2471.99.32.00	CONV. MIN. CIDADES Nº 251.149-78/09 - URB. VIAS	-		
2471.99.33.00	CONV. MIN. CIDADES Nº 198.133-66/06 -PAV. BURITIS I	700.000		
2471.99.34.00	SEINF - Nº 024/07	1.000.000		
2471.99.35.00	SUFRAMA - Nº 108/07	530.000		
2471.99.36.00	FUNASA - Nº 0908/07	2.000.000		
2471.99.37.00	FUNASA - Nº 1708/08	5.000.000		
2471.99.38.00	FUNASA - Nº 1709/08	3.228.000		
2471.99.39.00	TRANSF. CONV. MTE - SINE MANAUS	173.000		
2471.99.40.00	TRANSF. CONV. MTE - CENTRO PÚBLICO DE ECONOMIA SOLIDÁRIA	150.000		
2472.00.00.00	TRANSFERENCIA DE CONVENIOS DO ESTADO	-		
2472.99.00.00	OUTRAS TRANSFERENCIAS DE CONVENIO DOS ESTADOS	-		
2472.99.01.00	CONV. Nº 010/2007 - ESTADO DO AMAZONAS/GPI/IMTU	-		
9000.00.00.00	DEDUCOES DA RECEITA CORRENTE			195.826.000
9700.00.00.00	DEDUCOES DAS TRANSFERENCIAS CORRENTES			195.826.000
9720.00.00.00	DEDUCOES DAS TRANSFERENCIAS INTERGOVERNAMENTAIS		195.826.000	
9721.00.00.00	DEDUCOES DAS TRANSFERENCIAS DA UNIAO		34.972.000	
9721.01.00.00	DEDUCAO DE RECEITA PARA A FORMACAO DO FUNDEB - TRANSF. DA UNIAO	34.357.000		
9721.01.02.00	DEDUCAO DE RECEITA PARA FORMACAO DO FUNDEB (FPM)	34.325.000		
9721.01.05.00	DEDUCAO DE RECEITA PARA FORMACAO DO FUNDEB (IPTR)	32.000		
9721.09.00.00	DEDUCAO DE OUTRAS TRANSFERENCIAS DA UNIAO	615.000		
9721.09.01.00	DEDUCAO DE RECEITA PARA FORMACAO DO FUNDEB (LEI 87/96)	615.000		
9722.00.00.00	DEDUCAO DAS TRANSFERENCIAS DOS ESTADOS		160.854.000	
9722.01.00.00	DEDUCAO DE RECEITA - TRANSFERENCIAS DOS ESTADOS	160.854.000		
9722.01.01.00	DEDUCAO DE RECEITA PARA FORMACAO DO FUNDEB (ICMS)	145.481.000		
9722.01.02.00	DEDUCAO DE RECEITA PARA FORMACAO DO FUNDEB (IPVA)	14.183.000		
9722.01.04.00	DEDUCAO DE RECEITA PARA FORMACAO DO FUNDEB (IPI - EXPORTAÇÃO)	1.190.000		
9919.15.00.00	DEDUCAO DE RECEITA DO FUNSET	-		
Total			2.024.526.000	

Considerando que o Orçamento do(a) SECRETARIA MUNICIPAL DE FINANÇAS E CONTROLE INTERNO é de R\$ 92.450.000. O total de R\$ 1.932.076.000 refere-se a transferências do Município.

ORÇAMENTO 2010
PROGRAMA DE TRABALHO
ÓRGÃO: 160101 - SECRETARIA MUNICIPAL DE FINANÇAS E CONTROLE INTERNO

R\$ 1,00

CÓDIGO	ESPECIFICAÇÃO	PROJETO	ATIVIDADE	OPERAÇÕES ESPECIAIS	CONTINGÊNCIA
04.121.4002.2251	PLANEJAMENTO ESTRATÉGICO				
	REALIZAR EVENTOS RELACIONADOS COM O PLANEJAMENTO DA LEI DE DIRETRIZES ORÇAMENTÁRIAS, PLANO PLURIANUAL E LEI ORÇAMENTÁRIA ANUAL, INCLUINDO TREINAMENTOS A SERVIDORES QUE ATUAM NA ÁREA DO ORÇAMENTO E AUDIÊNCIAS PÚBLICAS		88.000		
04.122.4002.2047	FOLHA DE PESSOAL E ENCARGOS SOCIAIS				
	REMUNERAR OS SERVIDORES PELOS SERVIÇOS PRESTADOS À SECRETARIA		50.082.000		
04.122.4002.2249	CONTRATAÇÃO DE SERVIÇOS PARA MANUTENÇÃO FUNCIONAL				
	MANTER ADMINISTRATIVAMENTE A SECRETARIA POR MEIO DE SERVIÇOS CONTRATADOS		2.686.000		
04.122.4002.2250	SUPRIMENTO DE MATERIAIS OU EQUIPAMENTOS PARA MANUTENÇÃO FUNCIONAL				
	MANTER ADMINISTRATIVAMENTE A SECRETARIA COM MATERIAIS DE CONSUMO E PERMANENTES		531.000		
04.126.1024.1065	AQUISIÇÃO DE EQUIPAMENTOS PARA MODERNIZAÇÃO DA GESTÃO TRIBUTÁRIA				
	ADQUIRIR EQUIPAMENTOS PARA MODERNIZAR A GESTÃO TRIBUTÁRIA MUNICIPAL, TAIS COMO: EQUIPAMENTOS DE INFORMÁTICA, IMPLEMENTAÇÃO E LICENÇA PARA USO DE SISTEMAS NECESSÁRIOS PARA O FUNCIONAMENTO DOS EQUIPAMENTOS, UNIDADES MÓVEIS DE ATENDIMENTO AO CONTRIBUINTE ENTRE OUTROS	2.915.000			
04.128.1024.1063	CAPACITAÇÃO DE RECURSOS HUMANOS				
	ATUALIZAR OS SERVIDORES FAZENDARIOS DO MUNICÍPIO FAVORECENDO MELHOR ATENDIMENTO AO CONTRIBUINTE, POR MEIO DE CURSOS DE PÓS-GRADUAÇÃO LATO E STRICTO SENSU, SEMINÁRIOS E PALESTRAS	4.090.000			
04.129.1024.1060	CONSTRUÇÃO E EQUIPAMENTO DA SEDE DA SEMEF				
	CONSTRUIR E EQUIPAR A SEDE DA SEMEF COM A FINALIDADE DE PRESTAR SERVIÇOS PÚBLICOS EM UM AMBIENTE MODERNO, OFERECENDO MAIOR COMODIDADE AOS SERVIDORES E SATISFAÇÃO AOS CONTRIBUINTES	10.020.000			
04.129.1024.1061	GESTÃO DOS PROJETOS DE MODERNIZAÇÃO FAZENDÁRIA				
	TORNAR A GESTÃO DO MUNICÍPIO MAIS ÁGIL E MODERNA, POTENCIALIZANDO A CORRETA APLICAÇÃO DOS RECURSOS PÚBLICOS E ATENDENDO COM MAIOR EFICIÊNCIA AS MÚLTIPLAS DEMANDAS SOCIAIS	240.000			
04.129.1024.1062	ATUALIZAÇÃO DO CADASTRO IMOBILIÁRIO				
	RECADASTRAR OU CADASTRAR OS IMÓVEIS DA CIDADE DE MANAUS OBJETIVANDO COMPILAR DIVERSAS INFORMAÇÕES ATRELADAS A MATRÍCULA DO IMÓVEL QUE PODERÃO SER UTILIZADAS POR DIVERSOS ÓRGÃOS DO MUNICÍPIO, ATUALIZANDO DESTA FORMA, A PLANTA GERAL DE VALORES DE NOSSA CIDADE	6.920.000			
04.129.1024.1064	IMPLANTAÇÃO DO SISTEMA DE GESTÃO INTEGRADA				
	INTEGRAR DIVERSAS ÁREAS DA ADMINISTRAÇÃO MUNICIPAL TENDO COMO ESCOPO A MELHORIA E A AGILIDADE NOS PROCESSOS INTERNOS, TAIS COMO ARRECADAÇÃO TRIBUTÁRIA, PLANEJAMENTO, ORÇAMENTÁRIO, FINANCEIRO, CONTÁBIL, CONTROLE INTERNO, PROTOCOLO E PROCESSAMENTO DA FOLHA DE PESSOAL, DE FORMA A APRIMORAR A GESTÃO DE RECURSOS, COM OFERECIMENTO DE SERVIÇOS DE QUALIDADE E MAIOR TRANSPARÊNCIA	10.277.000			
04.129.4002.2252	ENCARGOS COM TARIFAS BANCÁRIAS/COSIP				
	ATENDER DESPESAS RELATIVAS A COBRANÇA DA COSIP E DE TARIFAS BANCÁRIAS SOBRE OS SERVIÇOS DE ARRECADAÇÃO DOS TRIBUTOS MUNICIPAIS E DE OUTRAS RECEITAS (TED / DOC)		4.601.000		
TOTAL GERAL					92.450.000

160101 SECRETARIA MUNICIPAL DE FINANÇAS E CONTROLE INTERNO

2010

2622 DETALHAMENTO ORÇAMENTARIO POR ESFERA

R\$ 1,00

ESFERA	PROGRAMA	FU	SFU	T	PESSOAL E JUROS E ENCARGOS	ENCARGOS	DA DÍVIDA	OUTRAS DESPESAS CORRENTES	GRUPOS INVESTIMENTO	INVERSOES FINANCEIRAS	AMORTIZACAO DA DÍVIDA	TOTAL
FISCAL												
1024	SEJA LEGAL COM MANAUS											
1060	CONSTRUÇÃO E EQUIPAMENTO DA SEDE DA SEMEF	04	129	P					10.020.000			10.020.000
1061	GESTÃO DOS PROJETOS DE MODERNIZAÇÃO FAZENDÁRIA	04	129	P					240.000			240.000
1062	ATUALIZAÇÃO DO CADASTRO IMOBILIÁRIO	04	129	P					6.920.000			6.920.000
1063	CAPACITAÇÃO DE RECURSOS HUMANOS	04	128	P					4.090.000			4.090.000
1064	IMPLANTAÇÃO DO SISTEMA DE GESTÃO INTEGRADA	04	129	P					10.277.000			10.277.000
1065	AQUISIÇÃO DE EQUIPAMENTOS PARA MODERNIZAÇÃO DA GESTÃO TRIBUTÁRIA	04	126	P					2.915.000			2.915.000
4002	PROGRAMA DE GESTÃO ADMINISTRATIVA											
2047	FOLHA DE PESSOAL E ENCARGOS SOCIAIS	04	122	A	49.041.000			1.041.000				50.082.000
2249	CONTRATAÇÃO DE SERVIÇOS PARA MANUTENÇÃO FUNCIONAL	04	122	A				2.686.000				2.686.000
2250	SUPRIMENTO DE MATERIAIS OU EQUIPAMENTOS PARA MANUTENÇÃO FUNCIONAL	04	122	A				431.000	100.000			531.000
2251	PLANEJAMENTO ESTRATÉGICO	04	121	A				80.000	8.000			88.000
2252	ENCARGOS COM TARIFAS BANCÁRIAS/COSIP	04	129	A				4.601.000				4.601.000
TOTAL GERAL DA ESFERA					49.041.000			8.839.000	34.570.000			92.450.000
TOTAL GERAL DA UNIDADE					49.041.000			8.839.000	34.570.000			92.450.000
FU	- FUNÇÃO											
SFU	- SUBFUNÇÃO											
T	- TIPO DA AÇÃO: P - PROJETO											
	A - ATIVIDADE											
	E - OPERAÇÕES ESPECIAIS											
	O - OUTRAS AÇÕES											

SECRETARIA MUNICIPAL DE EDUCAÇÃO



Prefeitura de Manaus
Lei Orçamentária Anual - LOA 2010
2634 - Atribuições e Legislação

Órgão

180101 SECRETARIA MUNICIPAL DE EDUCAÇÃO

Atribuições:

- FORMULAÇÃO, SUPERVISÃO, COORDENAÇÃO, E AVALIAÇÃO DA POLÍTICA MUNICIPAL DE EDUCAÇÃO, EM CONFORMIDADE COM A LEI DE DIRETRIZES E BASES DA EDUCAÇÃO NACIONAL;
- PLANEJAMENTO, COORDENAÇÃO, CONTROLE E EXECUÇÃO DE ATIVIDADES COM VISTAS A PROVER OS RECURSOS NECESSÁRIOS;
- MÉTODOS E PROFISSIONAIS PARA OFERECER À SOCIEDADE SERVIÇOS EDUCACIONAIS DE ELEVADO PADRÃO DE QUALIDADE, ADEQUADOS ÀS DIVERSAS FAIXAS ETÁRIAS E NÍVEIS - EDUCAÇÃO INFANTIL E ENSINO FUNDAMENTAL-, GARANTINDO DIGNIDADE E QUALIDADE DE VIDA AOS CIDADÃOS DO MUNICÍPIO.

Legislação:

LEI MUNICIPAL Nº 1.240, DE 20.11.75;
LEI MUNICIPAL Nº 188, DE 12.05.93;
DECRETO MUNICIPAL Nº 1.589, DE 25.06.93;
LEI MUNICIPAL Nº 314, DE 11.12.95;
LEI MUNICIPAL Nº 334, DE 19.03.96;
DECRETO MUNICIPAL Nº 3.383, DE 02.07.96;
LEI MUNICIPAL Nº 426, DE 08.01.98;
LEI MUNICIPAL Nº 470, DE 21.01.99;
DECRETO MUNICIPAL Nº 4934, DE 04.04.00;
LEI MUNICIPAL Nº 590, DE 13.03.01;
DECRETO MUNICIPAL Nº 5715, DE 30.07.01;
LEI MUNICIPAL Nº 723, DE 04.12.03;
LEI MUNICIPAL Nº 761, DE 04.05.04;
LEI MUNICIPAL Nº 772, DE 25.06.04;
LEI MUNICIPAL Nº 936, DE 20.01.06;
DECRETO MUNICIPAL Nº 8.396, DE 20.04.06;
LEI MUNICIPAL Nº 1.314 DE 04.03.2009;
DECRETO MUNICIPAL Nº 0090, DE 04.05.09;
LEI MUNICIPAL Nº 1.322, DE 16.04.09.



Lei Orçamentária Anual - LOA 2010

R\$ 1,00

APLICAÇÃO MÍNIMA EM EDUCAÇÃO ESTABELECIDA PELA LEI ORGÂNICA DO MUNICÍPIO DE MANAUS

1. RECEITA TOTAL	2.248.297.000
2. RECEITAS DE CAPITAL (-)	278.138.000
3. TAXAS (-)	35.506.000
4. RECEITA PATRIMONIAL (-) ⁽¹⁾	16.113.000
5. OUTRAS RECEITAS CORRENTES (-) ⁽²⁾	88.678.000
6. CONVÊNIOS (SOMENTE TRANSFERÊNCIAS CORRENTES)	9.072.000
7. OUTRAS TRANSFERÊNCIAS CORRENTES (Exceto Lei 87/96 e FUNDEB) (-) ⁽³⁾	30.324.000
8. RECEITAS DE CONTRIBUIÇÕES (-)	52.020.000
9. RECEITAS DE SERVIÇOS (-)	1.000
10. FUNDEB GANHO (DIFER. ENTRE O RECEB. E A CONTRIB.) E COMPLEMENTAÇÃO (-)	111.282.000
11. S.U.S. (Transf. Correntes) ⁽⁴⁾	127.036.000

RECEITA LÍQUIDA RESULTANTE DE IMPOSTOS

1.500.127.000

Art. 354 - O Município aplicará, anualmente, nunca menos de 30% (trinta por cento) da receita resultante de impostos e das transferências recebidas do Estado e da União na manutenção e desenvolvimento do ensino.

§ 2º - Dos recursos orçamentários destinados à educação, o Município aplicará, por ano, no mínimo, 10% (dez por cento) na educação pré-escolar, 5% (cinco por cento) na educação da área rural e 3% (três por cento) na educação especial.

(1) Da Receita Patrimonial, deduzimos o parcela referente ao Fundo Mun. de Saúde.

(2) Das Outras Receitas Correntes, deduzimos a Dívida Ativa Tributária e as Multas e Juros de Mora dos Tributos.

(3) Recursos Hídricos, Royalties, CIDE e transferências do FMS.

(4) Transferências do SUS sem as receitas patrimoniais do FMS.

APLICAÇÃO MÍNIMA EM EDUCAÇÃO DA RECEITA RESULTANTE DE IMPOSTOS

VALOR GLOBAL	0,30	X	1.500.127.000 =	APLICAÇÃO MÍNIMA	ORÇAMENTO 2009	FUNDAMENTO LEGAL
Ensino Fundamental				450.038.100	483.365.000	Art. 354 LOMM
0,25 X 0,60 X			1.500.127.000 =	375.031.750	381.360.000	Art. 60 ADCT da CF
Educação infantil	0,10	X	450.038.100 =	45.004.000	69.147.000	§ 2º, Art. 354, LOMM
Ensino Rural	0,05	X	450.038.100 =	22.502.000	25.093.000	§ 2º, Art. 354, LOMM
Educação Especial	0,03	X	450.038.100 =	13.502.000	16.804.000	§ 2º, Art. 354, LOMM
Cultura				-		
ORÇAMENTO TOTAL DA SEMED				539.647.000		
(-) Recursos Vinculados de Convênios				-		
(-) Transferências Direta do FNDE				43.232.000		
(-) Complementação FUNDEB				13.050.000		
Aplicação em MDE				483.365.000		32,22% da Receita de Impostos

Município de Manaus

LOA 2010 - Composição do Orçamento da SEMED

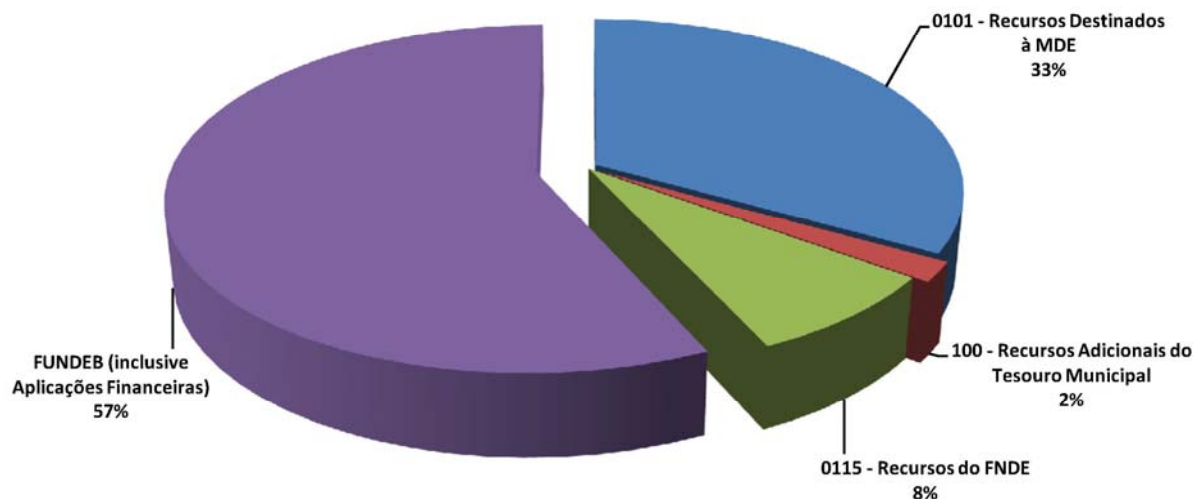

Município de Manaus

LOA 2010 - Aplicação dos Recursos do FUNDEB

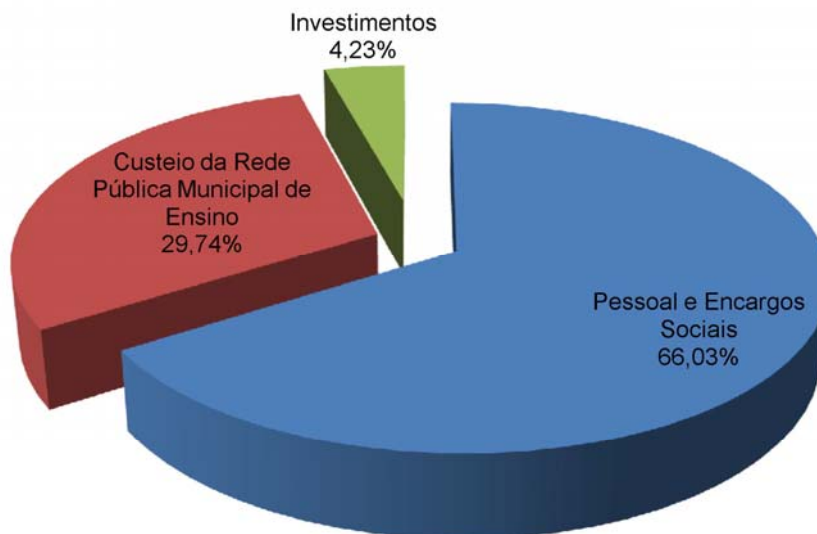

ORÇAMENTO 2010
PROGRAMA DE TRABALHO
ÓRGÃO: 180101 - SECRETARIA MUNICIPAL DE EDUCAÇÃO

R\$ 1,00

CÓDIGO	ESPECIFICAÇÃO	PROJETO	ATIVIDADE	OPERAÇÕES ESPECIAIS	CONTINGÊNCIA
12.243 .1041.2179	MANUTENÇÃO DO PROGRAMA BOLSA ESCOLA MUNICIPAL				
	AUXÍLIO FINANCEIRO A ALUNOS DO ENSINO FUNDAMENTAL QUE INTEGRAM O PROJETO BODOZAL		1.000.000		
12.301 .1041.2177	MANUTENÇÃO DO PROGRAMA SAÚDE DO ESCOLAR				
	CUSTEIO DE DESPESAS REFERENTES A ATENDIMENTO PREVENTIVO, REALIZAÇÃO DE EXAMES LABORATORIAIS E CONSULTAS MÉDICAS COM ALUNOS DO ENSINO FUNDAMENTAL (ODONTOLOGIA, OFTALMOLOGIA E CLÍNICA GERAL); REALIZAÇÃO DE CAMPANHAS DE SAÚDE GERAL E DE PREVENÇÃO A VÍCIOS.		300.000		
12.306 .1041.2170	MANUTENÇÃO DO PROGRAMA NACIONAL DE ALIMENTAÇÃO ESCOLAR (ENSINO FUNDAMENTAL) - PNAEF				
	AQUISIÇÃO DE GÊNEROS ALIMENTÍCIOS PARA COMPOSIÇÃO DA MERENDA ESCOLAR DO ENSINO FUNDAMENTAL REGULAR (DISTRIBUIÇÃO DURANTE 200 DIAS LETIVOS).		18.000.000		
12.306 .1041.2171	MANUTENÇÃO DO PROGRAMA NACIONAL DE ALIMENTAÇÃO ESCOLAR - CRECHE - PNAEC				
	AQUISIÇÃO DE GÊNEROS ALIMENTÍCIOS PARA COMPOSIÇÃO DA MERENDA ESCOLAR DAS CRECHES MUNICIPAIS (DISTRIBUIÇÃO DURANTE 200 DIAS LETIVOS).		154.000		
12.306 .1041.2172	MANUTENÇÃO DO PROGRAMA NACIONAL DE ALIMENTAÇÃO ESCOLAR - PRÉ-ESCOLA - PNAEP				
	AQUISIÇÃO DE GÊNEROS ALIMENTÍCIOS PARA COMPOSIÇÃO DA MERENDA ESCOLAR DAS PRÉ-ESCOLAS MUNICIPAIS (CMEI'S), COM DISTRIBUIÇÃO DURANTE 200 DIAS LETIVOS		2.050.000		
12.306 .1041.2173	MANUTENÇÃO DO PROGRAMA NACIONAL DE ALIMENTAÇÃO ESCOLAR INDÍGENA - PNAEI				
	AQUISIÇÃO DE GÊNEROS ALIMENTÍCIOS PARA COMPOSIÇÃO DA MERENDA ESCOLAR DA CLIENTELA INDÍGENA MATRICULADA NA REDE MUNICIPAL (DISTRIBUIÇÃO DURANTE 200 DIAS LETIVOS).		20.000		
12.306 .1041.2174	MANUTENÇÃO DO PROGRAMA NACIONAL DE ALIMENTAÇÃO ESCOLAR - EJA - PNAE EJA				
	AQUISIÇÃO DE GÊNEROS ALIMENTÍCIOS PARA COMPOSIÇÃO DA MERENDA ESCOLAR DA EDUCAÇÃO DE JOVENS E ADULTOS (DISTRIBUIÇÃO DURANTE 200 DIAS LETIVOS).		660.000		
12.306 .1041.2175	MANUTENÇÃO DO PROGRAMA NACIONAL DE ALIMENTAÇÃO ESCOLAR - ENSINO MÉDIO - PNAEM				
	AQUISIÇÃO DE GÊNEROS ALIMENTÍCIOS DE MERENDA ESCOLAR PARA REPASSE ÀS ENTIDADES FILANTRÓPICAS CREDENCIADAS JUNTO AO MEC E QUE OFERECEM O ENSINO MÉDIO		170.000		
12.361 .1031.1020	CONSTRUÇÃO DE ESCOLAS DO ENSINO FUNDAMENTAL				
	CONSTRUÇÃO DE ESCOLAS URBANAS - PADRÃO 15 (QUINZE) SALAS DE AULA - COM CAPACIDADE DE ATENDIMENTO PARA 1.575 ALUNOS EM TRÊS TURNOS (MATUTINO, VESPERTINO E NOTURNO) - TURMAS DE 35 ALUNOS.	5.003.000			
12.361 .1031.1022	AMPLIAÇÃO DE ESCOLAS DO ENSINO FUNDAMENTAL				
	ACRÉSCIMO DE SALAS DE AULA E OUTRAS DEPENDÊNCIAS EM ESCOLAS URBANAS JÁ EXISTENTES.	500.000			
12.361 .1031.1023	CONSTRUÇÃO DE ESCOLAS INDÍGENAS				
	CONSTRUÇÃO DE ESCOLAS INDÍGENAS, CONFORME MODELO ARQUITETÔNICO ADEQUADO ÀS CARACTERÍSTICAS CULTURAIS DAS ETNIAS EXISTENTES NO MUNICÍPIO DE MANAUS.	100.000			
12.361 .1031.1024	DESAPROPRIAÇÃO DE IMÓVEIS PARA IMPLANTAÇÃO DE ESCOLAS				
	ALOCACÃO DE RECURSOS PARA DESPESAS DE DESAPROPRIAÇÃO DE TERRENOS E EDIFICAÇÕES, COM A FINALIDADE EXCLUSIVA DE IMPLANTAR OU AMPLIAR UNIDADES ESCOLARES.	3.000.000			
12.361 .1031.1025	FORMAÇÃO DE DOCENTES EM NÍVEL SUPERIOR (GRADUAÇÃO/PÓS-GRADUAÇÃO)				
	DESENVOLVIMENTO DO PROGRAMA ESPECIAL DE FORMAÇÃO DE DOCENTES -PEFD/UFAM; DESENVOLVIMENTO DO PROGRAMA DE PÓS-GRADUAÇÃO LATU SENSU (ESPECIALIZAÇÃO); DESENVOLVIMENTO DO PROGRAMA DE PÓS-GRADUAÇÃO STRICTU SENSU QUALIFICA: MESTRADO E DOUTORADO.	4.000.000			
12.361 .1031.1028	IMPLEMENTAÇÃO DE PROGRAMAS E PROJETOS PEDAGÓGICOS DO ENSINO FUNDAMENTAL				
	CUSTEIO DE DESPESAS REFERENTES A PROGRAMAS E PROJETOS PEDAGÓGICOS DO ENSINO FUNDAMENTAL: PROGRAMA MAIS EDUCAÇÃO, PROGRAMA ACELERAÇÃO DA APRENDIZAGEM (PAA), PROGRAMA ASSESSORAMENTO E MONITORAMENTO EDUCACIONAL (AME), PROGRAMA AVALIAÇÃO DA APRENDIZAGEM, PROGRAMA NACIONAL DE INFORMÁTICA NA EDUCAÇÃO (PROINFO), PROGRAMA DE EDUCAÇÃO A DISTÂNCIA (TECNOLOGIAS INTERATIVAS), PROGRAMA DE EDUCAÇÃO AMBIENTAL, PROGRAMA DE EDUCAÇÃO FISCAL, PROGRAMA DE EDUCAÇÃO ESCOLAR INDÍGENA, PROGRAMA ESCOLA ABERTA (PEA), PROJETO POLÍTICO PEDAGÓGICO DA ESCOLA (PPPE), PLANO DE DESENVOLVIMENTO DA ESCOLA (PDE), GESTÃO PELA QUALIDADE TOTAL (GQT), PROGRAMA DE AÇÕES INTEGRADAS E REFERENCIAIS CONTRA O ABUSO E EXPLORAÇÃO SEXUAL INFANTO-JUVENIL (PAIR), PROGRAMA DESPORTIVO SEGUNDO TEMPO, PROJETO HORTA ESCOLAR, PROJETOS ARTÍSTICO-EDUCACIONAIS E PROJETOS DE PARCERIA COM OUTRAS INSTITUIÇÕES	13.960.000			
12.361 .1031.1029	IMPLEMENTAÇÃO DO PROGRAMA DE AVALIAÇÃO DE DESEMPENHO DA EDUCAÇÃO MUNICIPAL				
	AVALIAÇÃO DO DESEMPENHO ACADÊMICO DOS ALUNOS E DO DESEMPENHO PROFISSIONAL DE PROFESSORES, PEDAGOGOS, GESTORES E DEMAIS TRABALHADORES DA EDUCAÇÃO MUNICIPAL.	3.000.000			
12.361 .1031.2087	LOCAÇÃO DE IMÓVEIS PARA O FUNCIONAMENTO DE ESCOLAS DO ENSINO FUNDAMENTAL				
	LOCAÇÃO DE IMÓVEIS PARA ABSORÇÃO DO EXCEDENTE DE ALUNOS MATRICULADOS NO ENSINO FUNDAMENTAL		5.000.000		
12.361 .1031.2088	PROGRAMA DINHEIRO DIRETO NA ESCOLA - PDDE				
	CONSIGNAÇÃO ORÇAMENTÁRIA DOS RECURSOS FINANCEIROS REPASSADOS PELA UNIÃO DIRETAMENTE ÀS UNIDADES EXECUTORAS DAS ESCOLAS MUNICIPAIS		3.500.000		
12.361 .1031.2091	SUPRIMENTO DE MATERIAL PERMANENTE E DE CONSUMO PARA O ENSINO FUNDAMENTAL				
	AQUISIÇÃO DE MATERIAIS DE CONSUMO (LIMPEZA, EXPEDIENTE E OUTROS) E PERMANENTES (MOBILIÁRIOS, EQUIPAMENTOS E OUTROS) PARA ESCOLAS MUNICIPAIS DA ZONA URBANA.		6.000.000		
12.361 .1031.2092	MANUTENÇÃO DO ENSINO FUNDAMENTAL				
	CUSTEIO DE TARIFAS PÚBLICAS (ENERGIA, ÁGUA TRATADA E TELECOMUNICAÇÕES), BEM COMO CONTRATAÇÃO DE SERVIÇOS ESPECÍFICOS PARA O ENSINO FUNDAMENTAL (VIGILÂNCIA, LIMPEZA E CONSERVAÇÃO PREDIAL, MANIPULADORES DA MERENDA ESCOLAR E OUTROS)		39.700.000		
12.361 .1031.2093	PESSOAL DO ENSINO FUNDAMENTAL				
	PAGAMENTO DE DESPESAS DE NATUREZA REMUNERATÓRIA (VENCIMENTOS E VANTAGENS FIXAS E CONTRATAÇÃO POR TEMPO DETERMINADO - PESSOAL CIVIL); PAGAMENTO DE DESPESAS DE NATUREZA INDENIZATÓRIA (AUXÍLIO-ALIMENTAÇÃO E AUXÍLIO-TRANSPORTE); PAGAMENTO DE ENCARGOS SOCIAIS (MANAUSPREV, MANAUSMED, INSS E FGTS)		233.653.000		

ORÇAMENTO 2010
PROGRAMA DE TRABALHO
ÓRGÃO: 180101 - SECRETARIA MUNICIPAL DE EDUCAÇÃO

R\$ 1,00

CÓDIGO	ESPECIFICAÇÃO	PROJETO	ATIVIDADE	OPERAÇÕES ESPECIAIS	CONTINGÊNCIA
12.361.1031.2094	REFORMA DE ESCOLAS DO ENSINO FUNDAMENTAL				
	RECUPERAÇÃO TOTAL OU PARCIAL DE ESCOLAS URBANAS DEPRECIADAS PELO USO OU PELO TEMPO.		1.400.000		
12.361.1031.2096	UNIFORME ESCOLAR PARA O ENSINO FUNDAMENTAL				
	FORNECIMENTO DE 04 UNIDADES DE UNIFORME ESCOLAR POR ALUNO/ANO (02 UNIDADES POR ALUNO A CADA SEMESTRE)		7.000.000		
12.361.1031.2098	MATERIAL ESCOLAR PARA O ENSINO FUNDAMENTAL				
	FORNECIMENTO DE 02 KIT'S DE MATERIAL ESCOLAR POR ALUNO/ANO (01 KIT POR ALUNO A CADA SEMESTRE)		6.488.000		
12.361.1031.2100	REALIZAÇÃO DE EVENTOS E ATIVIDADES PEDAGÓGICAS DO ENSINO FUNDAMENTAL				
	CUSTEIO DE DESPESAS REFERENTES À REALIZAÇÃO DE EVENTOS DO ENSINO FUNDAMENTAL: SEMINÁRIOS, SOLENIDADES, MUNICIPIADA, JEDEM, DESFILE CÍVICO, MOSTRA DE INFORMÁTICA E OUTROS; CUSTEIO DE DESPESAS REFERENTES À REALIZAÇÃO DE ATIVIDADES PEDAGÓGICAS DO ENSINO FUNDAMENTAL: CAMPANHAS, CICLOS E OFICINAS DE ESTUDOS, AVALIAÇÃO DIAGNÓSTICA, PROVA E PROVINHA BRASIL, AGENDA AMBIENTAL, REGULARIZAÇÃO DE UNIDADES EXECUTORAS E OUTROS		1.500.000		
12.361.1031.2102	FORMAÇÃO CONTINUADA DE DOCENTES E PEDAGOGOS				
	DESENVOLVIMENTO DO PROGRAMA DE FORMAÇÃO CONTINUADA DOS PROFISSIONAIS DA EDUCAÇÃO MUNICIPAL, A CARGO DA DIVISÃO DE DESENVOLVIMENTO PROFISSIONAL DO MAGISTÉRIO - DDPM.		1.000.000		
12.361.1038.1044	AMPLIAÇÃO DE ESCOLAS RURAIS				
	ACRÉSCIMO DE SALAS DE AULA E OUTRAS DEPENDÊNCIAS EM ESCOLAS RURAIS JÁ EXISTENTES.	2.000.000			
12.361.1038.1045	CONSTRUÇÃO DE ESCOLAS RURAIS				
	CONSTRUÇÃO DE ESCOLAS RURAIS - PADRÃO 4 (QUATRO) SALAS DE AULA - COM CAPACIDADE DE ATENDIMENTO PARA 420 ALUNOS EM TRÊS TURNOS (MATUTINO, VESPERTINO E NOTURNO) - TURMAS DE 35 ALUNOS.	2.000.000			
12.361.1038.2186	MANUTENÇÃO DO PROGRAMA TRANSPORTE DO ESCOLAR				
	OFERTA DE TRANSPORTE ESCOLAR TERRESTRE (LOCAÇÃO DE ÔNIBUS E COMBUSTÍVEL PARA O TRANSPORTE DE ALUNOS DA ÁREA RODOVIÁRIA: BR 174, AM 010, TALAMÁ, PIRATÁ, EQUARÁ); OFERTA DE TRANSPORTE ESCOLAR AQUAVIÁRIO (BOTES E BARCO EQUIPADOS E COMBUSTÍVEL PARA O TRANSPORTE DE ALUNOS DA ÁREA RIBEIRINHA: RIO NEGRO E RIO AMAZONAS)		10.230.000		
12.361.1038.2187	APOIO AO ENSINO RURAL				
	AQUISIÇÃO DE MATERIAIS DE CONSUMO E PERMANENTES, BEM COMO CONTRATAÇÃO DE SERVIÇOS ESPECÍFICOS PARA O ENSINO RURAL		2.200.000		
12.361.1038.2188	REFORMA DE ESCOLAS RURAIS				
	RECUPERAÇÃO TOTAL OU PARCIAL DE ESCOLAS RURAIS DEPRECIADAS PELO USO OU PELO TEMPO.		8.663.000		
12.361.4002.1046	FORMAÇÃO E CAPACITAÇÃO DE SERVIDORES TÉCNICO-ADMINISTRATIVOS DA SEMED				
	REALIZAÇÃO DE CAPACITAÇÃO E CURSOS DE APERFEIÇOAMENTO PROFISSIONAL PARA SERVIDORES TÉCNICOS E ADMINISTRATIVOS DA SEMED.	100.000			
12.361.4002.2180	MANUTENÇÃO DA SEDE E DEMAIS UNIDADES ADMINISTRATIVAS DA SEMED				
	CUSTEIO DE TARIFAS PÚBLICAS (ENERGIA, ÁGUA TRATADA E TELECOMUNICAÇÕES), BEM COMO CONTRATAÇÃO DE SERVIÇOS ESPECÍFICOS PARA A SEDE E DEMAIS UNIDADES ADMINISTRATIVAS DA SEMED (VIGILÂNCIA, LIMPEZA E CONSERVAÇÃO PREDIAL, LOCAÇÃO DE VEÍCULOS, MANUTENÇÃO DE EQUIPAMENTOS DE REPROGRAFIA E REFRIGERAÇÃO, MANUTENÇÃO DE VEÍCULOS E OUTROS). CONTRATAÇÃO DE ESTAGIÁRIOS		12.700.000		
12.361.4002.2181	SUPRIMENTO DE MATERIAL PERMANENTE E DE CONSUMO PARA A SEDE DE DEMAIS UNIDADES ADMINISTRATIVAS DA SEDE				
	AQUISIÇÃO DE MATERIAIS DE CONSUMO (LIMPEZA, EXPEDIENTE, COMBUSTÍVEIS E OUTROS) E PERMANENTES (MOBILIÁRIOS, EQUIPAMENTOS E OUTROS) PARA A SEDE E DEMAIS UNIDADES ADMINISTRATIVAS DA SEMED		2.500.000		
12.361.4002.2182	PESSOAL DA SEDE E DEMAIS UNIDADES ADMINISTRATIVAS DA SEMED				
	PAGAMENTO DE DESPESAS DE NATUREZA REMUNERATÓRIA (VENCIMENTOS E VANTAGENS FIXAS E CONTRATAÇÃO POR TEMPO DETERMINADO - PESSOAL CIVIL); PAGAMENTO DE DESPESAS DE NATUREZA INDENIZATÓRIA (AUXÍLIO-ALIMENTAÇÃO E AUXÍLIO-TRANSPORTE); PAGAMENTO DE ENCARGOS SOCIAIS (MANAUSPREV, MANAUSMED, INSS E FGTS)		26.703.000		
12.361.4002.2183	MANUTENÇÃO DO CONSELHO MUNICIPAL DE EDUCAÇÃO				
	AQUISIÇÃO DE MATERIAIS DE CONSUMO (LIMPEZA, EXPEDIENTE E OUTROS) E PERMANENTES (MOBILIÁRIOS, EQUIPAMENTOS E OUTROS) PARA O CONSELHO MUNICIPAL DE EDUCAÇÃO. CONTRATAÇÃO DE SERVIÇOS ESPECÍFICOS PARA O CME; AQUISIÇÃO DE PASSAGENS AÉREAS E CONTRATAÇÃO DE CONSULTORIAS.		30.000		
12.361.4002.2184	MANUTENÇÃO DOS CONSELHOS DE CONTROLE SOCIAL: CONSELHO MUNICIPAL DE ALIMENTAÇÃO ESCOLAR E CONSELHO MUNICIPAL DO FUNDEB				
	AQUISIÇÃO DE MATERIAIS DE CONSUMO (LIMPEZA, EXPEDIENTE E OUTROS) E PERMANENTES (MOBILIÁRIOS, EQUIPAMENTOS E OUTROS) PARA OS CONSELHOS DE CONTROLE SOCIAL. CONTRATAÇÃO DE SERVIÇOS ESPECÍFICOS PARA OS CONSELHOS DE CONTROLE SOCIAL; AQUISIÇÃO DE PASSAGENS AÉREAS E CONTRATAÇÃO DE CONSULTORIAS.		110.000		
12.361.4002.2185	LOCAÇÃO DE IMÓVEIS PARA O FUNCIONAMENTO DE UNIDADES ADMINISTRATIVAS DA SEMED				
	LOCAÇÃO DE IMÓVEIS PARA O FUNCIONAMENTO DAS 07 GERÊNCIAS DISTRITAIS, DO ALMOXARIFADO/ARQUIVO (AV. EFIGÊNIO SALES) E DUAS OUTRAS UNIDADES EXTERNAS DA SEMED.		1.000.000		
12.361.4002.2186	MANUTENÇÃO DAS AÇÕES DE INFORMÁTICA DA SEMED				
	AQUISIÇÃO DE MATERIAIS DE CONSUMO, EQUIPAMENTOS E SUPRIMENTOS DE INFORMÁTICA; CONTRATAÇÃO DE SERVIÇOS DE MANUTENÇÃO DOS EQUIPAMENTOS DE INFORMÁTICA DA SEMED; MANUTENÇÃO DOS SISTEMAS DE INFORMÁTICA E DO PORTAL DA SEMED; AQUISIÇÃO DE SOFTWARES ESPECÍFICOS; CONTRATAÇÃO DE SERVIÇOS ESPECÍFICOS DA ÁREA DE INFORMÁTICA;		3.500.000		
12.365.1030.1036	DESAPROPRIAÇÃO DE IMÓVEIS PARA IMPLANTAÇÃO DE CRECHES E CMEIS				
	ALOCAÇÃO DE RECURSOS PARA DESPESAS DE DESAPROPRIAÇÃO DE TERRENOS E EDIFICAÇÕES, COM A FINALIDADE EXCLUSIVA DE IMPLANTAR OU AMPLIAR CRECHES E CMEIS.	1.000.000			
12.365.1030.1037	CONSTRUÇÃO DE CRECHES MUNICIPAIS				
	CONSTRUÇÃO DE CRECHES MUNICIPAIS PARA ATENDIMENTO, EM TEMPO INTEGRAL, A CRIANÇAS 6 MESES A 3 ANOS DE IDADE (CAPACIDADE TOTAL DE CADA CRECHE MUNICIPAL = 200 CRIANÇAS)	3.500.000			
12.365.1030.1038	CONSTRUÇÃO DE CENTROS MUNICIPAIS DE EDUCAÇÃO INFANTIL - CMEIS				
	CONSTRUÇÃO DE CMEIS - PADRÃO 10 (DEZ) SALAS DE AULA - COM CAPACIDADE DE ATENDIMENTO PARA 500 ALUNOS EM DOIS TURNOS (MATUTINO E VESPERTINO) - TURMAS DE 25 ALUNOS.	3.500.000			
12.365.1030.1039	AMPLIAÇÃO DE CENTROS MUNICIPAIS DE EDUCAÇÃO INFANTIL - CMEIS				
	ACRÉSCIMO DE SALAS DE AULA E OUTRAS DEPENDÊNCIAS EM CMEIS JÁ EXISTENTES.	300.000			
12.365.1030.1040	IMPLEMENTAÇÃO DE PROGRAMAS E PROJETOS PEDAGÓGICOS DA EDUCAÇÃO INFANTIL				
	CUSTEIO DE DESPESAS REFERENTES A PROGRAMAS E PROJETOS PEDAGÓGICOS DA EDUCAÇÃO INFANTIL: DESENVOLVIMENTO COGNITIVO, DESENVOLVIMENTO SENSORIAL, DESENVOLVIMENTO LÚDICO-MUSICAL, DESENVOLVIMENTO PSICOMOTOR E OUTROS	600.000			
12.365.1030.2146	LOCAÇÃO DE IMÓVEIS PARA O FUNCIONAMENTO DE ESCOLAS DE EDUCAÇÃO INFANTIL				
	LOCAÇÃO DE IMÓVEIS PARA ABSORÇÃO DO EXCEDENTE DE ALUNOS MATRICULADOS NA EDUCAÇÃO INFANTIL		5.000.000		
12.365.1030.2147	PESSOAL DA EDUCAÇÃO INFANTIL				
	PAGAMENTO DE DESPESAS DE NATUREZA REMUNERATÓRIA (VENCIMENTOS E VANTAGENS FIXAS E CONTRATAÇÃO POR TEMPO DETERMINADO - PESSOAL CIVIL); PAGAMENTO DE DESPESAS DE NATUREZA INDENIZATÓRIA (AUXÍLIO-ALIMENTAÇÃO E AUXÍLIO-TRANSPORTE); PAGAMENTO DE ENCARGOS SOCIAIS (MANAUSPREV, MANAUSMED, INSS E FGTS)		39.650.000		
12.365.1030.2149	MANUTENÇÃO DA EDUCAÇÃO INFANTIL				
	CUSTEIO DE TARIFAS PÚBLICAS (ENERGIA, ÁGUA TRATADA E TELECOMUNICAÇÕES), BEM COMO CONTRATAÇÃO DE SERVIÇOS ESPECÍFICOS PARA A EDUCAÇÃO INFANTIL (VIGILÂNCIA, LIMPEZA E CONSERVAÇÃO PREDIAL, MANIPULADORES DA MERENDA ESCOLAR E OUTROS)		14.700.000		
12.365.1030.2150	REFORMA DE CENTROS MUNICIPAIS DE EDUCAÇÃO INFANTIL - CMEIS				
	RECUPERAÇÃO TOTAL OU PARCIAL DE CMEIS DEPRECIADOS PELO USO OU PELO TEMPO.		2.647.000		
12.365.1030.2151	REALIZAÇÃO DE EVENTOS E ATIVIDADES PEDAGÓGICAS DA EDUCAÇÃO INFANTIL				
	CUSTEIO DE DESPESAS REFERENTES À REALIZAÇÃO DE EVENTOS DA EDUCAÇÃO INFANTIL: SEMINÁRIOS, SOLENIDADES, COMPETIÇÕES DESPORTIVAS E OUTROS; CUSTEIO DE DESPESAS REFERENTES À REALIZAÇÃO DE ATIVIDADES PEDAGÓGICAS DA EDUCAÇÃO INFANTIL: CAMPANHAS, ATIVIDADES LÚDICAS E RECREATIVAS.		200.000		
12.365.1030.2152	UNIFORME ESCOLAR PARA A EDUCAÇÃO INFANTIL				
	FORNECIMENTO DE 04 UNIDADES DE UNIFORME ESCOLAR POR ALUNO/ANO (02 UNIDADES POR ALUNO A CADA SEMESTRE)		1.000.000		
12.365.1030.2153	MATERIAL ESCOLAR PARA A EDUCAÇÃO INFANTIL				
	FORNECIMENTO DE 02 KIT'S DE MATERIAL ESCOLAR POR ALUNO/ANO (01 KIT POR ALUNO A CADA SEMESTRE)		2.000.000		
12.365.1030.2154	REFORMA DE CRECHES MUNICIPAIS				
	RECUPERAÇÃO TOTAL OU PARCIAL DE CRECHES DEPRECIADAS PELO USO OU PELO TEMPO.		50.000		
12.366.1037.1042	IMPLANTAÇÃO DOS TELECENTROS DE INCLUSÃO DIGITAL				
	CONSTRUÇÃO E/OU ADAPTAÇÃO DE ESPAÇOS FÍSICOS PARA O FUNCIONAMENTO DOS TELECENTROS. DESENVOLVIMENTO DE CURSOS DE INFORMÁTICA BÁSICA PARA AS COMUNIDADES, MANUTENÇÃO DOS EQUIPAMENTOS, AQUISIÇÃO DE MATERIAIS DE CONSUMO E CUSTEIO DOS LINKS DE INTERNET E DE TELECOMUNICAÇÃO.	12.200.000			
12.366.1037.2161	MATERIAL DIDÁTICO ESPECÍFICO PARA A EJA				
	AQUISIÇÃO DE KITS ESCOLARES PARA OS ALUNOS DA EJA, COMPOSTOS POR LIVROS E/OU MÓDULOS DE TEXTO E EXERCÍCIOS E MATERIAL ESCOLAR BÁSICO		1.050.000		
12.366.1037.2163	PESSOAL DA EDUCAÇÃO DE JOVENS E ADULTOS				
	PAGAMENTO DE DESPESAS DE NATUREZA REMUNERATÓRIA (VENCIMENTOS E VANTAGENS FIXAS E CONTRATAÇÃO POR TEMPO DETERMINADO - PESSOAL CIVIL); PAGAMENTO DE DESPESAS DE NATUREZA INDENIZATÓRIA (AUXÍLIO-ALIMENTAÇÃO E AUXÍLIO-TRANSPORTE); PAGAMENTO DE ENCARGOS SOCIAIS (MANAUSPREV, MANAUSMED, INSS E FGTS)		5.352.000		
12.366.1037.2164	REALIZAÇÃO DE EVENTOS E ATIVIDADES PEDAGÓGICAS DA EJA				
	CUSTEIO DE DESPESAS REFERENTES À REALIZAÇÃO DE EVENTOS DA EDUCAÇÃO DE JOVENS E ADULTOS: SEMINÁRIOS, ENCONTROS, SOLENIDADES, MOSTRAS CULTURAIS, COMPETIÇÕES DESPORTIVAS E OUTROS; CUSTEIO DE DESPESAS REFERENTES À REALIZAÇÃO DE ATIVIDADES PEDAGÓGICAS DA EDUCAÇÃO DE JOVENS E ADULTOS: CAMPANHAS, OFICINAS E CICLOS DE ESTUDO E ATIVIDADES DE PREPARAÇÃO PARA O TRABALHO.		200.000		
12.366.1037.2165	IMPLEMENTAÇÃO DE PROGRAMAS E PROJETOS PEDAGÓGICOS DA EJA				
	CUSTEIO DE DESPESAS REFERENTES A PROGRAMAS E PROJETOS PEDAGÓGICOS DA EDUCAÇÃO DE JOVENS E ADULTOS: PROMEAPI, INFORMÁTICA NA EJA, PROJETOS DE PARCERIA COM OUTRAS INSTITUIÇÕES, PROJETO DE GINÁSTICA LABORAL NAS ESCOLAS COM EJA, PROJETO PRESERVAR PARA CONSTRUIR/OFICINAS DE PAPEL DO CEMEJA.		1.000.000		

ORÇAMENTO 2010
PROGRAMA DE TRABALHO
ÓRGÃO: 180101 - SECRETARIA MUNICIPAL DE EDUCAÇÃO

R\$ 1,00

CÓDIGO	ESPECIFICAÇÃO	PROJETO	ATIVIDADE	OPERAÇÕES ESPECIAIS	CONTINGÊNCIA
12.367.1030.2148	SUPRIMENTO DE MATERIAL PERMANENTE E DE CONSUMO PARA A EDUCAÇÃO ESPECIAL. AQUISIÇÃO DE MATERIAIS DE CONSUMO (LIMPEZA, EXPEDIENTE E OUTROS) BEM COMO MATERIAL PERMANENTE (MOBILIÁRIO, EQUIPAMENTOS E OUTROS) PARA CMEI'S E CRECHES		2.790.000		
12.367.1036.1041	IMPLEMENTAÇÃO DE PROGRAMAS E PROJETOS PEDAGÓGICOS DA EDUCAÇÃO ESPECIAL. CUSTEIO DE DESPESAS REFERENTES A PROGRAMAS E PROJETOS PEDAGÓGICOS DA EDUCAÇÃO ESPECIAL (INCLUSÃO, INFORMÁTICA, OFICINAS DE PREPARAÇÃO PARA O TRABALHO, FORMAÇÃO DE PROFESSORES E OUTROS)	2.500.000			
12.367.1036.2157	MANUTENÇÃO DO CENTRO MUNICIPAL DE EDUCAÇÃO ESPECIAL - CMEE. AQUISIÇÃO DE MATERIAL DE CONSUMO E PERMANENTE, ADAPTAÇÕES NAS INSTALAÇÕES FÍSICAS, BEM COMO CONTRATAÇÃO DE SERVIÇOS ESPECÍFICOS PARA O CENTRO MUNICIPAL DE EDUCAÇÃO ESPECIAL ANDRÉ VIDAL DE ARAÚJO		5.000.000		
12.367.1036.2158	PESSOAL DA EDUCAÇÃO ESPECIAL. PAGAMENTO DE DESPESAS DE NATUREZA REMUNERATÓRIA (VENCIMENTOS E VANTAGENS FIXAS E CONTRATAÇÃO POR TEMPO DETERMINADO - PESSOAL CIVIL); PAGAMENTO DE DESPESAS DE NATUREZA INDENIZATÓRIA (AUXÍLIO-ALIMENTAÇÃO E AUXÍLIO-TRANSPORTE); PAGAMENTO DE ENCARGOS SOCIAIS (MANAUSPREV, MANAUSMED, INSS E FGTS)		1.314.000		
12.367.1036.2159	APOIO À EDUCAÇÃO ESPECIAL. AQUISIÇÃO DE MATERIAL DE CONSUMO E PERMANENTE, BEM COMO CONTRATAÇÃO DE SERVIÇOS ESPECÍFICOS PARA AS ESCOLAS MUNICIPAIS COM TURMAS DE EDUCAÇÃO ESPECIAL E COM SALAS DE RECURSOS.		5.000.000		
12.367.1036.2160	REALIZAÇÃO DE EVENTOS E ATIVIDADES PEDAGÓGICAS DA EDUCAÇÃO ESPECIAL. CUSTEIO DE DESPESAS REFERENTES À REALIZAÇÃO DE EVENTOS DA EDUCAÇÃO ESPECIAL: SEMINÁRIOS, SOLENIDADES, COMPETIÇÕES DESPORTIVAS E OUTROS; CUSTEIO DE DESPESAS REFERENTES À REALIZAÇÃO DE ATIVIDADES PEDAGÓGICAS DA EDUCAÇÃO ESPECIAL: CAMPANHAS, OFICINAS E CICLOS DE ESTUDO, ATIVIDADES DESPORTIVAS E OUTRAS.		200.000		
TOTAL GERAL					539.647.000

180101 SECRETARIA MUNICIPAL DE EDUCAÇÃO

2010

2622 DETALHAMENTO ORÇAMENTARIO POR ESFERA

R\$ 1,00

ESFERA	PROGRAMA	FU	SFU	T	PESSOAL E JUROS E ENCARGOS DA DÍVIDA	OUTRAS DESPESAS CORRENTES	INVESTIMENTO	INVERSOES FINANCEIRAS	AMORTIZACAO DA DÍVIDA	TOTAL
FISCAL										
1030	ATENDIMENTO EDUCACIONAL À CRIANÇA DE 0 A 5 ANOS									
1036	DESAPROPRIAÇÃO DE IMÓVEIS PARA IMPLANTAÇÃO DE CRECHES E CMEIS	12	365	P		100.000	900.000			1.000.000
1037	CONSTRUÇÃO DE CRECHES MUNICIPAIS	12	365	P			3.500.000			3.500.000
1038	CONSTRUÇÃO DE CENTROS MUNICIPAIS DE EDUCAÇÃO INFANTIL - CMEI'S	12	365	P			3.500.000			3.500.000
1039	AMPLIAÇÃO DE CENTROS MUNICIPAIS DE EDUCAÇÃO INFANTIL - CMEI'S	12	365	P			300.000			300.000
1040	IMPLEMENTAÇÃO DE PROGRAMAS E PROJETOS PEDAGÓGICOS DA EDUCAÇÃO INFANTIL	12	365	P		400.000	200.000			600.000
2146	LOCAÇÃO DE IMÓVEIS PARA O FUNCIONAMENTO DE ESCOLAS DE EDUCAÇÃO INFANTIL	12	365	A		5.000.000				5.000.000
2147	PESSOAL DA EDUCAÇÃO INFANTIL	12	365	A	34.650.000	5.000.000				39.650.000
2148	SUPRIMENTO DE MATERIAL PERMANENTE E DE CONSUMO PARA A EDUCAÇÃO ESPECIAL	12	367	A		1.790.000	1.000.000			2.790.000
2149	MANUTENÇÃO DA EDUCAÇÃO INFANTIL	12	365	A		14.700.000				14.700.000
2150	REFORMA DE CENTROS MUNICIPAIS DE EDUCAÇÃO INFANTIL - CMEI'S	12	365	A		2.647.000				2.647.000
2151	REALIZAÇÃO DE EVENTOS E ATIVIDADES PEDAGÓGICAS DA EDUCAÇÃO INFANTIL	12	365	A		200.000				200.000
2152	UNIFORME ESCOLAR PARA A EDUCAÇÃO INFANTIL	12	365	A		1.000.000				1.000.000
2153	MATERIAL ESCOLAR PARA A EDUCAÇÃO INFANTIL	12	365	A		2.000.000				2.000.000
2154	REFORMA DE CRECHES MUNICIPAIS	12	365	A		50.000				50.000
1031	ENSINO FUNDAMENTAL DE QUALIDADE									
1020	CONSTRUÇÃO DE ESCOLAS DO ENSINO FUNDAMENTAL	12	361	P			5.003.000			5.003.000
1022	AMPLIAÇÃO DE ESCOLAS DO ENSINO FUNDAMENTAL	12	361	P			500.000			500.000
1023	CONSTRUÇÃO DE ESCOLAS INDÍGENAS	12	361	P			100.000			100.000
1024	DESAPROPRIAÇÃO DE IMÓVEIS PARA IMPLANTAÇÃO DE ESCOLAS	12	361	P			3.000.000			3.000.000
1025	FORMAÇÃO DE DOCENTES EM NÍVEL SUPERIOR (GRADUAÇÃO/PÓS-GRADUAÇÃO)	12	361	P		4.000.000				4.000.000
1028	IMPLEMENTAÇÃO DE PROGRAMAS E PROJETOS PEDAGÓGICOS DO ENSINO FUNDAMENTAL	12	361	P		11.360.000	2.600.000			13.960.000
1029	IMPLEMENTAÇÃO DO PROGRAMA DE AVALIAÇÃO DE DESEMPENHO DA EDUCAÇÃO MUNICIPAL	12	361	P		3.000.000				3.000.000
2087	LOCAÇÃO DE IMÓVEIS PARA O FUNCIONAMENTO DE ESCOLAS DO ENSINO FUNDAMENTAL	12	361	A		5.000.000				5.000.000
2088	PROGRAMA DINHEIRO DIRETO NA ESCOLA - PDDE	12	361	A		3.150.000	350.000			3.500.000
2091	SUPRIMENTO DE MATERIAL PERMANENTE E DE CONSUMO PARA O ENSINO FUNDAMENTAL	12	361	A		2.000.000	4.000.000			6.000.000
2092	MANUTENÇÃO DO ENSINO FUNDAMENTAL	12	361	A		39.700.000				39.700.000
2093	PESSOAL DO ENSINO FUNDAMENTAL	12	361	A	202.553.000	31.100.000				233.653.000
2094	REFORMA DE ESCOLAS DO ENSINO FUNDAMENTAL	12	361	A		1.400.000				1.400.000
2096	UNIFORME ESCOLAR PARA O ENSINO FUNDAMENTAL	12	361	A		7.000.000				7.000.000
2098	MATERIAL ESCOLAR PARA O ENSINO FUNDAMENTAL	12	361	A		6.488.000				6.488.000
2100	REALIZAÇÃO DE EVENTOS E ATIVIDADES PEDAGÓGICAS DO ENSINO FUNDAMENTAL	12	361	A		1.500.000				1.500.000
2102	FORMAÇÃO CONTINUADA DE DOCENTES E PEDAGOGOS	12	361	A		1.000.000				1.000.000
1036	EDUCAÇÃO INCLUSIVA									
1041	IMPLEMENTAÇÃO DE PROGRAMAS E PROJETOS PEDAGÓGICOS DA EDUCAÇÃO ESPECIAL	12	367	P		2.400.000	100.000			2.500.000
2157	MANUTENÇÃO DO CENTRO MUNICIPAL DE EDUCAÇÃO ESPECIAL - CMEE	12	367	A		3.000.000	2.000.000			5.000.000
2158	PESSOAL DA EDUCAÇÃO ESPECIAL	12	367	A	1.114.000	200.000				1.314.000
2159	APOIO À EDUCAÇÃO ESPECIAL	12	367	A		2.000.000	3.000.000			5.000.000
2160	REALIZAÇÃO DE EVENTOS E ATIVIDADES PEDAGÓGICAS DA EDUCAÇÃO ESPECIAL	12	367	A		200.000				200.000

180101 SECRETARIA MUNICIPAL DE EDUCAÇÃO
2622 DETALHAMENTO ORÇAMENTARIO POR ESFERA

2010

R\$ 1,00

ESFERA	PROGRAMA	FU	SFU	T	PESSOAL E JUROS E ENCARGOS ENCARGOS	OUTRAS DESPESAS DA DÍVIDA	DESPESAS CORRENTES	GRUPOS INVESTIMENTO	INVERSOES FINANCEIRAS	AMORTIZACAO DA DÍVIDA	TOTAL
1037	EDUCAÇÃO E CIDADANIA										
1042	IMPLANTAÇÃO DOS TELECENTROS DE INCLUSÃO DIGITAL	12	366	P			2.200.000	10.000.000			12.200.000
2161	MATERIAL DIDÁTICO ESPECÍFICO PARA A EJA	12	366	A			1.050.000				1.050.000
2163	PESSOAL DA EDUCAÇÃO DE JOVENS E ADULTOS	12	366	A	4.537.000		815.000				5.352.000
2164	REALIZAÇÃO DE EVENTOS E ATIVIDADES PEDAGÓGICAS DA EJA	12	366	A			200.000				200.000
2165	IMPLEMENTAÇÃO DE PROGRAMAS E PROJETOS PEDAGÓGICOS DA EJA	12	366	A			700.000	300.000			1.000.000
1038	ENSINO RURAL										
1044	AMPLIAÇÃO DE ESCOLAS RURAIS	12	361	P				2.000.000			2.000.000
1045	CONSTRUÇÃO DE ESCOLAS RURAIS	12	361	P				2.000.000			2.000.000
2166	MANUTENÇÃO DO PROGRAMA TRANSPORTE DO ESCOLAR	12	361	A			10.230.000				10.230.000
2167	APOIO AO ENSINO RURAL	12	361	A			200.000	2.000.000			2.200.000
2168	REFORMA DE ESCOLAS RURAIS	12	361	A			8.663.000				8.663.000
1041	AÇÕES COMPLEMENTARES AO ENSINO										
2170	MANUTENÇÃO DO PROGRAMA NACIONAL DE ALIMENTAÇÃO ESCOLAR (ENSINO FUNDAMENTAL) - PNAEF	12	306	A			18.000.000				18.000.000
2171	MANUTENÇÃO DO PROGRAMA NACIONAL DE ALIMENTAÇÃO ESCOLAR - CRECHE - PNAEC	12	306	A			154.000				154.000
2172	MANUTENÇÃO DO PROGRAMA NACIONAL DE ALIMENTAÇÃO ESCOLAR - PRÉ-ESCOLA - PNAEP	12	306	A			2.050.000				2.050.000
2173	MANUTENÇÃO DO PROGRAMA NACIONAL DE ALIMENTAÇÃO ESCOLAR INDÍGENA - PNAEI	12	306	A			20.000				20.000
2174	MANUTENÇÃO DO PROGRAMA NACIONAL DE ALIMENTAÇÃO ESCOLAR - EJA - PNAE EJA	12	306	A			660.000				660.000
2175	MANUTENÇÃO DO PROGRAMA NACIONAL DE ALIMENTAÇÃO ESCOLAR - ENSINO MÉDIO - PNAEM	12	306	A			170.000				170.000
2177	MANUTENÇÃO DO PROGRAMA SAÚDE DO ESCOLAR	12	301	A			300.000				300.000
2179	MANUTENÇÃO DO PROGRAMA BOLSA ESCOLA MUNICIPAL	12	243	A			1.000.000				1.000.000
4002	PROGRAMA DE GESTÃO ADMINISTRATIVA										
1046	FORMAÇÃO E CAPACITAÇÃO DE SERVIDORES TÉCNICO-ADMINISTRATIVOS DA SEMED	12	361	P			100.000				100.000
2180	MANUTENÇÃO DA SEDE E DEMAIS UNIDADES ADMINISTRATIVAS DA SEMED	12	361	A			12.700.000				12.700.000
2181	SUPRIMENTO DE MATERIAL PERMANENTE E DE CONSUMO PARA A SEDE DE DEMAIS UNIDADES ADMINISTRATIVAS DA SEDE	12	361	A			1.000.000	1.500.000			2.500.000
2182	PESSOAL DA SEDE E DEMAIS UNIDADES ADMINISTRATIVAS DA SEMED	12	361	A	22.995.000		3.708.000				26.703.000
2183	MANUTENÇÃO DO CONSELHO MUNICIPAL DE EDUCAÇÃO	12	361	A			30.000				30.000
2184	MANUTENÇÃO DOS CONSELHOS DE CONTROLE SOCIAL: CONSELHO MUNICIPAL DE ALIMENTAÇÃO ESCOLAR E CONSELHO MUNICIPAL DO FUNDEB	12	361	A			110.000				110.000
2185	LOCAÇÃO DE IMÓVEIS PARA O FUNCIONAMENTO DE UNIDADES ADMINISTRATIVAS DA SEMED	12	361	A			1.000.000				1.000.000
2186	MANUTENÇÃO DAS AÇÕES DE INFORMÁTICA DA SEMED	12	361	A			2.500.000	1.000.000			3.500.000
TOTAL GERAL DA ESFERA					265.849.000		224.945.000	48.853.000			539.647.000
TOTAL GERAL DA UNIDADE					265.849.000		224.945.000	48.853.000			539.647.000
FU - FUNCAO											
SFU - SUBFUNCAO											
T - TIPO DA AÇÃO: P - PROJETO											
A - ATIVIDADE											
E - OPERACOES ESPECIAIS											
O - OUTRAS ACOES											

SECRETARIA MUNICIPAL DE COMUNICAÇÃO



Prefeitura de Manaus
Lei Orçamentária Anual - LOA 2010
2634 - Atribuições e Legislação

Órgão

190101 SECRETARIA MUNICIPAL DE COMUNICAÇÃO

Atribuições:

- PLANEJAMENTO E IMPLEMENTAÇÃO DA POLÍTICA DE COMUNICAÇÃO SOCIAL DO MUNICÍPIO, MEDIANTE A COORDENAÇÃO E O CONTROLE DAS AÇÕES DE COMUNICAÇÃO NO ÂMBITO DA ADMINISTRAÇÃO MUNICIPAL;
- DIVULGAÇÃO DAS AÇÕES MUNICIPAIS DE GOVERNO E PROMOÇÃO DA PUBLICIDADE INSTITUCIONAL DA PREFEITURA, EM ARTICULAÇÃO COM OS DIVERSOS MEIOS DE COMUNICAÇÃO.

Legislação:

LEI MUNICIPAL Nº 175, DE 10.03.93;
DECRETO MUNICIPAL Nº 1.589, DE 25.06.93;
LEI MUNICIPAL Nº 205, DE 15.07.93;
DECRETO MUNICIPAL Nº 1.963, DE 24.01.94;
LEI MUNICIPAL Nº 319, DE 18.12.95;
LEI MUNICIPAL Nº 335, DE 19.03.96;
DECRETO MUNICIPAL Nº 3.383, DE 02.07.96;
LEI MUNICIPAL Nº 470, DE 21.01.99;
DECRETO MUNICIPAL Nº 4934, DE 04.04.00;
LEI MUNICIPAL Nº 590, DE 13.03.01;
LEI MUNICIPAL Nº 761, DE 04.05.04;
LEI MUNICIPAL Nº 772, DE 25.06.04;
LEI MUNICIPAL Nº 936, DE 20.01.06;
DECRETO MUNICIPAL Nº 8.404, DE 20.04.06;
LEI MUNICIPAL Nº 1.314, DE 04.03.2009;
DECRETO MUNICIPAL Nº 0088, DE 04.05.09;
LEI MUNICIPAL Nº 1.322, DE 16.04.09.

ORGANOGRAMA DA SECRETARIA MUNICIPAL DE COMUNICAÇÃO

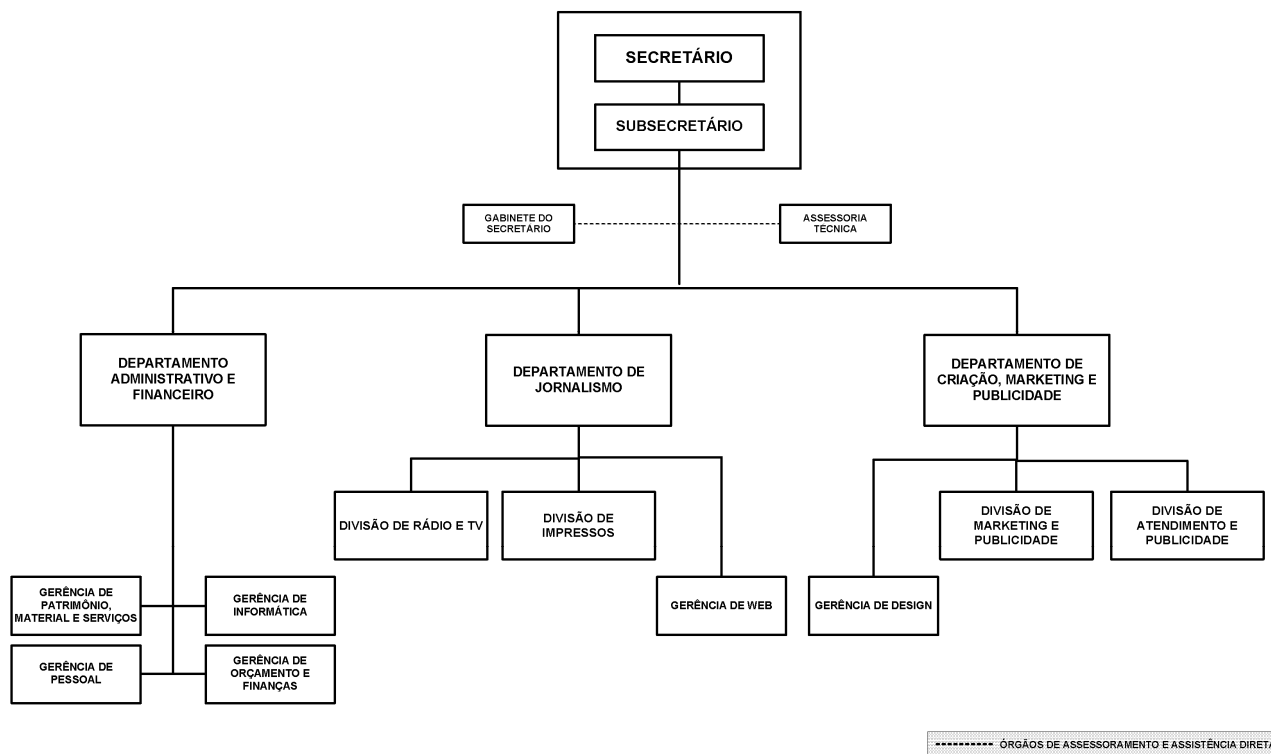

ORÇAMENTO 2010
 PROGRAMA DE TRABALHO
 ÓRGÃO: 190101 - SECRETARIA MUNICIPAL DE COMUNICAÇÃO

R\$ 1,00

CÓDIGO	ESPECIFICAÇÃO	PROJETO	ATIVIDADE	OPERAÇÕES ESPECIAIS	CONTINGÊNCIA
04.122.4002.2099	FOLHA DE PESSOAL E ENCARGOS SOCIAIS DA SEMCOM				
	PAGAR DESPESAS COM FOLHA DE PESSOAL(NATUREZA REMUNERATÓRIA E INDENIZATÓRIA) E OBRIGAÇÕES PATRONAIS		2.318.000		
04.122.4002.2101	SUPRIMENTOS DE MATERIAIS OU EQUIPAMENTOS PARA MANUTENÇÃO FUNCIONAL DA SEMCOM			150.000	
	ADQUIRIR MATERIAIS DE CONSUMO, EXPEDIENTE, INSUMOS DE INFORMÁTICA E OUTROS AFINS, BEM COMO EQUIPAMENTOS E MATERIAL PERMANENTE PARA MANUTENÇÃO FUNCIONAL DA SEMCOM				
04.122.4002.2103	CONTRATAÇÃO DE SERVIÇOS PARA MANUTENÇÃO FUNCIONAL DA SEMCOM				
	CONTRATAR SERVIÇOS DE MANUTENÇÃO ADMINISTRATIVA, COMPREENDENDO LOCAÇÃO DE VEÍCULOS, ASSINATURA DE PERIÓDICOS, INFORMÁTICA, REFORMA E ADAPTAÇÃO DE IMOVEIS,MANUTENÇÃO DE EQUIPAMENTOS E OUTROS AFINS.		220.000		
04.131.1032.2082	PUBLICIDADE INSTITUCIONAL				
	REALIZAR PEÇAS E CAMPANHAS PUBLICITÁRIAS, DE CARÁTER INFORMATIVO, COM UTILIZAÇÃO DAS DIVERSAS MÍDIAS IMPRESSAS E ELETRÔNICAS E ALTERNATIVAS, INCLUINDO RÁDIO JORNAL, TELEVISÃO, OUTDOOR, BUSDOOR, CARTAZ, FOLHETO E OUTROS MEIOS VISANDO ORIENTAR,ESCLARECER E INFORMAR A POPULAÇÃO SOBRE AS AÇÕES,PROGRAMAS E RESULTADOS DA ADMINISTRAÇÃO MUNICIPAL,ASSIM COMO PARA SENSIBILIZÁ-LA PARA A PRÁTICA EFETIVA DE AÇÕES DE CIDADANIA.		15.495.000		
04.131.1032.2083	REGISTRO E MONITORAMENTO DE INFORMAÇÃO JORNALÍSTICA				
	ACOMPANHAR O REGISTRO E CLASSIFICAÇÃO DE MATÉRIAS JORNALÍSTICAS VEICULADAS NOS MEIOS DE COMUNICAÇÃO IMPRESSO E ELETRÔNICO, PARA FINS DE ARQUIVO E SUBSÍDIO À ELEBORAÇÃO DE AÇÕES ESTRATÉGICAS QUE GARANTAM, VIA PROGRAMAS DE CARÁTER JORNALÍSTICO, O POSICIONAMENTO POSITIVO DA PREFEITURA DE MANAUS E SEUS ÓRGÃOS DA ADMINISTRAÇÃO DIRETA E INDIRETA		360.000		
04.131.1032.2084	PRODUÇÃO E DOCUMENTAÇÃO DE INFORMAÇÃO DAS AÇÕES MUNICIPAIS				
	PRODUIR VÍDEORELEASES REFERENTES ÀS AÇÕES DESENVOLVIDAS PELA GESTÃO MUNICIPAL PARA DISTRIBUIÇÃO DIÁRIA AOS MEIOS DE COMUNICAÇÃO. PRODUIR OUTRAS PEÇAS PARA VEICULAÇÃO EM FORMATO TELEVISIVO, GARANTINDO AMPLA DOCUMENTAÇÃO INSTITUCIONAL		1.825.000		
04.131.1032.2202	PUBLICIDADE LEGAL				
	PUBLICAR EM JORNAIS DE GRANDE CIRCULAÇÃO E NOS DIÁRIOS OFICIAIS DO ESTADO E UNIÃO, DE NOTAS E EDITAIS OFICIAIS ELABORADOS PELO EXECUTIVO MUNICIPAL, EM CUMPRIMENTO ÀS EXIGÊNCIAS LEGAIS.		510.000		
TOTAL GERAL					20.878.000

190101 SECRETARIA MUNICIPAL DE COMUNICAÇÃO

2010

2622 DETALHAMENTO ORÇAMENTARIO POR ESFERA

R\$ 1,00

ESFERA	PROGRAMA	FU	SFU	T	PESSOAL E JUROS E ENCARGOS DA DÍVIDA	OUTRAS DESPESAS CORRENTES	INVESTIMENTO	INVERSOES FINANCEIRAS	AMORTIZACAO DA DÍVIDA	TOTAL
FISCAL										
	1032 PROGRAMA DE GESTÃO DA POLÍTICA DE COMUNICAÇÃO SOCIAL DO MUNICÍPIO DE MANAUS									
	2082 PUBLICIDADE INSTITUCIONAL			04 131 A		15.495.000				15.495.000
	2083 REGISTRO E MONITORAMENTO DE INFORMAÇÃO JORNALÍSTICA			04 131 A		360.000				360.000
	2004 PRODUÇÃO E DOCUMENTAÇÃO DE INFORMAÇÃO DAS AÇÕES MUNICIPAIS			04 131 A		1.825.000				1.825.000
	2202 PUBLICIDADE LEGAL			04 131 A		510.000				510.000
	4002 PROGRAMA DE GESTÃO ADMINISTRATIVA									
	2099 FOLHA DE PESSOAL E ENCARGOS SOCIAIS DA SEMCOM			04 122 A	2.315.000	3.000				2.318.000
	2101 SUPRIMENTOS DE MATERIAIS OU EQUIPAMENTOS PARA MANUTENÇÃO FUNCIONAL DA SEMCOM			04 122 A		70.000	80.000			150.000
	2103 CONTRATAÇÃO DE SERVIÇOS PARA MANUTENÇÃO FUNCIONAL DA SEMCOM			04 122 A		220.000				220.000
TOTAL GERAL DA ESFERA					2.315.000	18.483.000	80.000			20.878.000
TOTAL GERAL DA UNIDADE					2.315.000	18.483.000	80.000			20.878.000

FU - FUNÇÃO

SFU - SUBFUNÇÃO

T - TIPO DA AÇÃO: P - PROJETO

A - ATIVIDADE

E - OPERAÇÕES ESPECIAIS

O - OUTRAS AÇÕES

SECRETARIA MUNICIPAL DO TRABALHO E DESENVOLVIMENTO SOCIAL



Prefeitura de Manaus
Lei Orçamentária Anual - LOA 2010
2634 - Atribuições e Legislação

Órgão

210101 SECRETARIA MUNICIPAL DO TRABALHO E DESENVOLVIMENTO SOCIAL

Atribuições:

- PLANEJAMENTO, COORDENAÇÃO, ARTICULAÇÃO E IMPLEMENTAÇÃO DAS POLÍTICAS DE DESENVOLVIMENTO SOCIAL E DO TRABALHO,
- ARTICULAÇÃO E MOBILIZAÇÃO DAS AÇÕES GOVERNAMENTAIS VOLTADAS PARA A PROMOÇÃO DA CIDADANIA, EMPREGO E RENDA, EM ESPECIAL A QUALIFICAÇÃO PROFISSIONAL, A CULTURA EMPREENDEDORA E A GARANTIA DA MANUTENÇÃO DOS DIREITOS HUMANOS, EM INTERAÇÃO COM AS INSTITUIÇÕES PÚBLICAS E PRIVADAS, ENTIDADES DO TERCEIRO SETOR E OUTROS SEGMENTOS DA SOCIEDADE.

Legislação:

LEI MUNICIPAL Nº 470, DE 21.01.99;
DECRETO MUNICIPAL Nº 4.934, DE 04.04.00;
LEI MUNICIPAL Nº 590, DE 13.03.01;
DECRETO MUNICIPAL Nº 5.608, DE 21.05.01;
LEI MUNICIPAL Nº 761, DE 04.05.04;
LEI MUNICIPAL Nº 772, DE 25.06.04;
DECRETO MUNICIPAL Nº 7.568, DE 25.10.04;
LEI MUNICIPAL Nº 936, DE 20.01.06;
DECRETO MUNICIPAL Nº 8.400, DE 20.04.06;
LEI MUNICIPAL Nº 1.314, DE 04.03.2009;
DECRETO MUNICIPAL Nº 0091, DE 04.05.09;
LEI MUNICIPAL Nº 1.322, DE 16.04.09.

ORGANOGRAMA DA SECRETARIA MUNICIPAL DO TRABALHO E DESENVOLVIMENTO SOCIAL

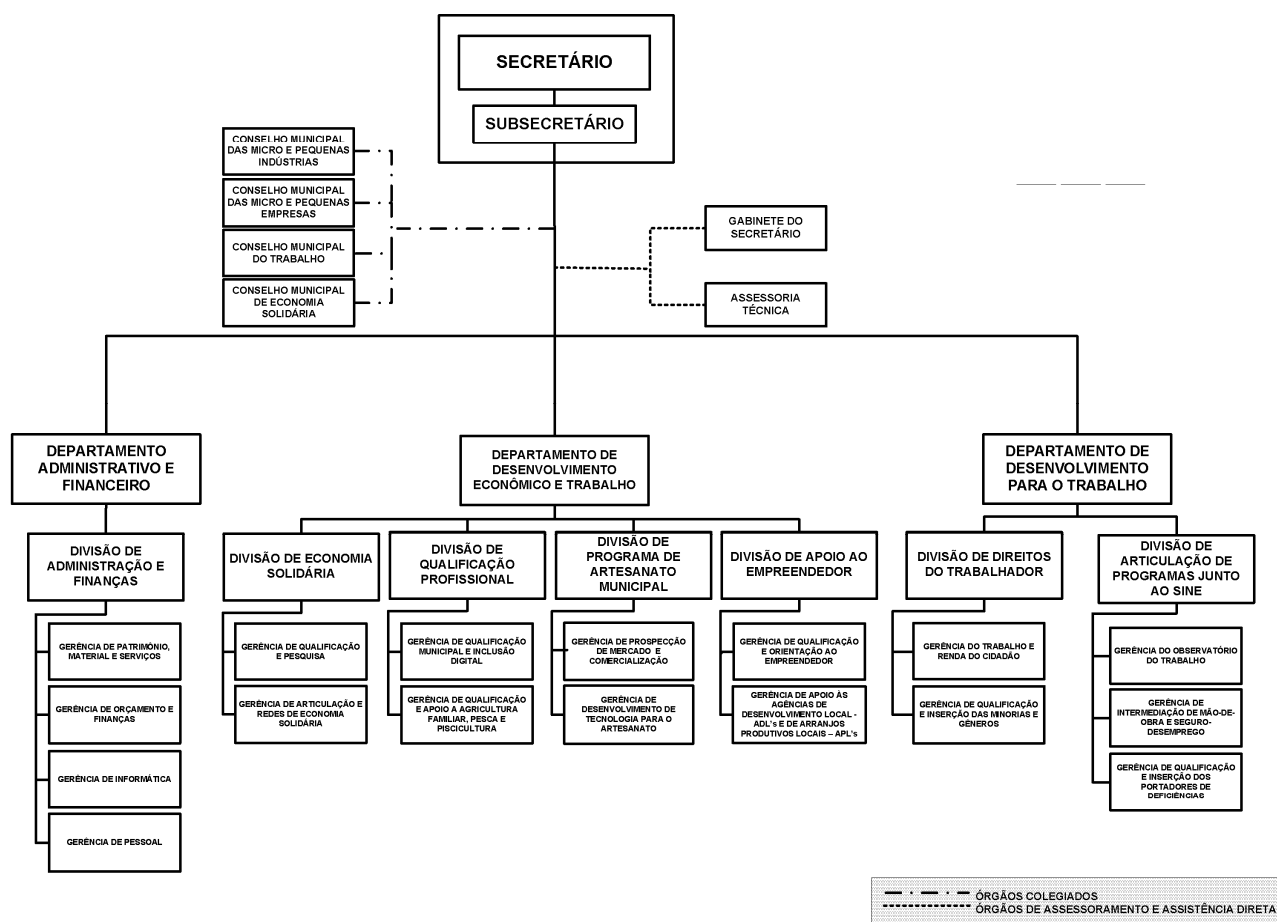

ORÇAMENTO 2010

PROGRAMA DE TRABALHO

ÓRGÃO: 210101 - SECRETARIA MUNICIPAL DO TRABALHO E DESENVOLVIMENTO SOCIAL

R\$ 1,00

CÓDIGO	ESPECIFICAÇÃO	PROJETO	ATIVIDADE	OPERAÇÕES ESPECIAIS	CONTINGÊNCIA
11.122.4002.2046	CONTRATAÇÃO DE SERVIÇOS PARA MANUTENÇÃO FUNCIONAL EFETUAR CONTRATAÇÃO DE SERVIÇOS PARA MANUTENÇÃO FUNCIONAL DA SECRETARIA		1.255.000		
11.122.4002.2055	SUPRIMENTOS DE MATERIAIS OU EQUIPAMENTOS PARA MANUTENÇÃO FUNCIONAL ADQUIRIR MATERIAIS DE CONSUMO PARA O BOM DESEMPENHO DAS ATIVIDADES DA SEMTRAD		109.000		
11.122.4002.2066	FOLHA DE PESSOAL E ENCARGOS SOCIAIS CONTABILIZAR AS DESPESAS DE NATUREZA SALARIAL DECORRENTES DE PAGAMENTO DE PESSOAL E ENCARGOS SOCIAIS COMO: INSS, FGTS, MANAUSMED, MANAUSPRE, OBRIGAÇÕES TRIBUTÁRIAS E CONTRIBUTIVAS.		2.706.000		
11.334.1020.1031	IMPLANTAÇÃO DO CENTRO PÚBLICO DE ECONOMIA SOLIDÁRIA IMPLANTAR CENTRO DE COMERCIALIZAÇÃO DE EMPREENDIMENTOS SOLIDÁRIOS, QUE TAMBÉM SERVIRÁ COMO ESPAÇO PARA ORGANIZAÇÃO, FORMAÇÃO E DIVULGAÇÃO DA ECONOMIA SOLIDÁRIA, ASSIM COMO, SEUS EMPREENDIMENTOS.	570.000			
11.334.1020.2125	MANUTENÇÃO DO CENTRO PÚBLICO DE ECONOMIA SOLIDÁRIA PROVER AS CONDIÇÕES PARA GARANTIR O PLENO FUNCIONAMENTO DO CENTRO PÚBLICO DE ECONOMIA SOLIDÁRIA		32.000		
11.334.1056.2127	PROGRAMA MUNICIPAL DE QUALIFICAÇÃO PROFISSIONAL PROMOVER A QUALIFICAÇÃO DOS TRABALHADORES DA ZONA URBANA E RURAL DA CIDADE DE MANAUS, NAS DIVERSAS ÁREAS DA ECONOMIA LOCAL		43.000		
11.334.1056.2129	MANUTENÇÃO DOS TELECENTROS PROMOVER A GARANTIA DE CONDIÇÕES DE FUNCIONAMENTO DE OS TELECENTROS NA CIDADE DE MANAUS COM DISPONIBILIDADE DE		30.000		

ORÇAMENTO 2010

PROGRAMA DE TRABALHO

ÓRGÃO: 210101 - SECRETARIA MUNICIPAL DO TRABALHO E DESENVOLVIMENTO SOCIAL

R\$ 1,00

CÓDIGO	ESPECIFICAÇÃO	PROJETO	ATIVIDADE	OPERAÇÕES ESPECIAIS	CONTINGÊNCIA
11.334.1056.2133	MATERIAL DE CONSUMO E CONTRATAÇÃO DE SERVIÇOS. PROGRAMA MANAUS BILINGUE COPA 2014		4.356.000		
11.334.1056.2267	CURSO PROFISSIONAL DE LÍNGUAS COM DURAÇÃO DE TRÊS (03) ANOS DE DURAÇÃO, ONDE O BENEFICIÁRIO IRÁ ESCOLHER ENTRE TRÊS IDIOMAS (INGLÊS, ESPANHOL E MANDARIM), TENDO COMO PÚBLICO ALVO OS TRABALHADORES DA CADEIA DO TURISMO DA CIDADE DE MANAUS		1.573.000		
11.334.1057.1035	PROJÓVEM TRABALHADOR EXECUÇÃO DO PROJETO PROJÓVEM TRABALHADOR, INTEGRANTE DO PROGRAMA NACIONAL DE INCLUSÃO DE JOVENS, NO MUNICÍPIO DE MANAUS, DE FORMA A QUALIFICAR SOCIAL-PROFISSIONALMENTE OS JOVENS DO MUNICÍPIO, COM VISTA DE NO MÍNIMO 30% DE JOVENS INSERIDOS NO MUNDO DO TRABALHO.	60.000			
11.334.1057.2138	IMPLANTAÇÃO DE AGÊNCIAS DE DESENVOLVIMENTO LOCAL - ADL'S PROMOVER ATENDIMENTO AO EMPREENDEDOR ATRAVÉS DE ORIENTAÇÃO E QUALIFICAÇÃO EMPRESARIAL, INCUBADORA DE EMPRESAS, FEIRAS DE EXPOSIÇÃO DE PRODUTOS DE ARTESANATO, EVENTOS TIPO SEMINÁRIOS VOLTADOS PARA O MUNDO DO TRABALHO, EMPREENDEDORISMO E ECONOMIA SOLIDÁRIA.		44.000		
11.334.1057.2139	MANUTENÇÃO DAS AGÊNCIAS DE DESENVOLVIMENTO LOCAL - ADL'S PROMOVER CONDIÇÕES ADEQUADAS DE FUNCIONAMENTO DAS AGÊNCIAS COM DISPONIBILIDADE DE MATERIAL DE CONSUMO E CONTRATAÇÃO DE SERVIÇOS.		50.000		
11.334.1059.2143	ORGANIZAÇÃO DE CADEIAS E ARRANJOS PRODUTIVOS LOCAIS IDENTIFICAR E DESENVOLVER CADEIAS E ARRANJOS PRODUTIVOS LOCAIS NA CIDADE DE MANAUS		1.914.000		
11.334.1059.2144	APOIO A GESTÃO DO SINE/MANAUS PROMOVER ATENDIMENTO AO TRABALHADOR COM OS SERVIÇOS DE INTERMEDIÇÃO, QUALIFICAÇÃO, EMISSÃO DE CARTEIRA DO TRABALHO E SEGURO DESEMPREGO E DEFESIO.		322.000		
	OBSERVATÓRIO DO TRABALHADOR REALIZAR ESTUDOS E PESQUISAS REFERENTE AO MUNDO DO TRABALHO				
TOTAL GERAL					13.064.000

210101 SECRETARIA MUNICIPAL DO TRABALHO E DESENVOLVIMENTO SOCIAL

2010

2622 DETALHAMENTO ORÇAMENTARIO POR ESPERA

R\$ 1,00

ESPERA	PROGRAMA	FU	SFU	T	PESSOAL E JUROS E ENCARGOS DA DÍVIDA	OUTRAS DESPESAS CORRENTES	INVESTIMENTO	INVERSOES FINANCEIRAS	AMORTIZACAO DA DÍVIDA	TOTAL
FISCAL										
1020	ECONOMIA SOLIDÁRIA									
1031	IMPLANTAÇÃO DO CENTRO PÚBLICO DE ECONOMIA SOLIDÁRIA	11	334	P		410.000	160.000			570.000
2125	MANUTENÇÃO DO CENTRO PÚBLICO DE ECONOMIA SOLIDÁRIA	11	334	A		12.000	20.000			32.000
1056	APOIO AS ATIVIDADES DE QUALIFICAÇÃO PROFISSIONAL									
2127	PROGRAMA MUNICIPAL DE QUALIFICAÇÃO PROFISSIONAL	11	334	A		43.000				43.000
2129	MANUTENÇÃO DOS TELECENTROS	11	334	A		30.000				30.000
2133	PROGRAMA MANAUS BILINGUE COPA 2014	11	334	A		4.356.000				4.356.000
2267	PROJÓVEM TRABALHADOR	11	334	A		1.200.000	373.000			1.573.000
1057	APOIO AO EMPREENDEDORISMO LOCAL									
1035	IMPLANTAÇÃO DE AGÊNCIAS DE DESENVOLVIMENTO LOCAL - ADL'S	11	334	P		46.000	14.000			60.000
2138	MANUTENÇÃO DAS AGÊNCIAS DE DESENVOLVIMENTO LOCAL - ADL'S	11	334	A		44.000				44.000
2139	ORGANIZAÇÃO DE CADEIAS E ARRANJOS PRODUTIVOS LOCAIS	11	334	A		50.000				50.000
1059	APOIO AO DESENVOLVIMENTO SOCIAL DO TRABALHADOR									
2143	APOIO A GESTÃO DO SINE/MANAUS	11	334	A		1.741.000	173.000			1.914.000
2144	OBSERVATÓRIO DO TRABALHADOR	11	334	A		322.000				322.000
4002	PROGRAMA DE GESTÃO ADMINISTRATIVA									
2046	CONTRATAÇÃO DE SERVIÇOS PARA MANUTENÇÃO FUNCIONAL	11	122	A		1.255.000				1.255.000
2055	SUPRIMENTOS DE MATERIAIS OU EQUIPAMENTOS PARA MANUTENÇÃO FUNCIONAL	11	122	A		60.000	49.000			109.000
2056	FOLHA DE PESSOAL E ENCARGOS SOCIAIS	11	122	A	2.706.000					2.706.000
TOTAL GERAL DA ESPERA					2.706.000	9.569.000	789.000			13.064.000
TOTAL GERAL DA UNIDADE					2.706.000	9.569.000	789.000			13.064.000
FU - FUNCAO										
SFU - SUBFUNCAO										
T - TIPO DA AÇÃO: P - PROJETO										
A - ATIVIDADE										
E - OPERACOES ESPECIAIS										
O - OUTRAS ACOES										

FUNDO MUNICIPAL DE SAÚDE

Prefeitura de Manaus

Lei Orçamentária Anual - LOA 2010

2634 - Atribuições e Legislação

Órgão

230901 FUNDO MUNICIPAL DE SAÚDE

Atribuições:

- PLANEJAMENTO, ORIENTAÇÃO NORMATIVA, COORDENAÇÃO E CONTROLE DA EXECUÇÃO DA POLÍTICA MUNICIPAL DE SAÚDE PELOS ÓRGÃOS E INSTITUIÇÕES PÚBLICAS E PRIVADAS, NO ÂMBITO MUNICIPAL, INTEGRANTES DO SISTEMA ÚNICO DE SAÚDE;
 - PROMOÇÃO DE POLÍTICAS PÚBLICAS DE DESENVOLVIMENTO DA SAÚDE NO ÂMBITO MUNICIPAL, MEDIANTE A EXECUÇÃO DE AÇÕES INTEGRADAS DE ATENÇÃO À SAÚDE INDIVIDUAL E COLETIVA, DE VIGILÂNCIA EM SAÚDE, DE CONTROLE DE ENDEMIAS E DE QUALIFICAÇÃO E VALORIZAÇÃO DOS SERVIDORES DO SETOR.

Legislação:

LEI MUNICIPAL Nº 175, DE 10.03.93;
 LEI MUNICIPAL Nº 180, DE 29.04.93;
 DECRETO MUNICIPAL Nº 1.589, DE 25.06.93;
 LEI MUNICIPAL Nº 232, DE 29.12.93;
 LEI MUNICIPAL Nº 335, DE 19.03.96;
 DECRETO MUNICIPAL Nº 3.383, DE 02.07.96;
 LEI MUNICIPAL Nº 392, DE 27.06.97;
 LEI MUNICIPAL Nº 470, DE 21.01.99;
 DECRETO MUNICIPAL Nº 4.934, DE 04.04.00;
 LEI MUNICIPAL Nº 590, DE 13.03.01;
 DECRETO MUNICIPAL Nº 6.008, DE 26.12.01;
 LEI MUNICIPAL Nº 761, DE 04.05.04;
 LEI MUNICIPAL Nº 772, DE 25.06.04;
 LEI MUNICIPAL Nº 936, DE 20.01.06;
 DECRETO MUNICIPAL Nº 8.415, DE 20.04.06;
 LEI MUNICIPAL Nº 1.314 DE 04.03.2009;
 DECRETO MUNICIPAL Nº 0089, DE 04.05.09;
 LEI MUNICIPAL Nº 1.322, DE 16.04.09.

[illegible]

**Poder Executivo****Prefeitura de Manaus**

2621 - RECEITA PREVISTA PARA O EXERCÍCIO DE 2010 - FUNDO MUNICIPAL DE SAÚDE

Código	Especificação	Alíneas Subalíneas	Subfontes Rubricas	Categoria Econômica Fonte
1000.00.00.00	RECEITAS CORRENTES			129.622.000
1100.00.00.00	RECEITA TRIBUTARIA			-
1110.00.00.00	IMPOSTOS		-	-
1112.00.00.00	IMPOSTO SOBRE O PATRIMONIO E A RENDA		-	-
1112.02.00.00	IMPOSTO SOBRE A PROPRIEDADE PREDIAL E TERRITORIAL URBANA	-		
1112.02.01.00	IMPOSTO PREDIAL	-		
1112.02.02.00	IMPOSTO TERRITORIAL	-		
1112.04.00.00	IMPOSTO SOBRE A RENDA E PROVENTOS DE QUALQUER NATUREZA	-		
1112.04.31.00	IRRF SOBRE OS RENDIMENTOS DO TRABALHO	-		
1112.08.00.00	IMPOSTO SOBRE A TRANSMISSAO DE BENS IMOVEIS -ITBI	-		
1113.00.00.00	IMPOSTO SOBRE A PRODUCAO E A CIRCULACAO	-		
1113.05.00.00	IMPOSTO SOBRE SERVICOS DE QUALQUER NATUREZA	-		
1120.00.00.00	TAXAS	-		
1121.00.00.00	TAXAS PELO EXERCICIO DO PODER DE POLICIA	-		
1121.16.00.00	TAXA DE FISCALIZACAO DE OBRAS	-		
1121.25.00.00	TAXA DE LICENCA PARA FUNC. DE ESTAB. COMERC., IND. E PREST. DE SERVICOS	-		
1121.25.01.00	TAXA DE LOCALIZACAO	-		
1121.25.02.00	TAXA DE VERIFICACAO DE FUNCIONAMENTO REGULAR	-		
1121.26.00.00	TAXA DE PUBLICIDADE COMERCIAL	-		
1121.27.00.00	TAXA DE APREENSÃO E DEPÓSITO	-		
1121.30.00.00	TAXA DE AUTORIZAÇÃO DE FUNCIONAMENTO DE TRANSPORTE	-		
1121.31.00.00	TAXA DE UTILIZAÇÃO DE ÁREA DE DOMÍNIO PÚBLICO	-		
1121.32.00.00	TAXA DE APROVACAO DE PROJETOS DE CONSTRUCAO CIVIL	-		
1121.32.01.00	TAXA DE OUTORGA ONEROSA	-		
1121.32.02.00	TAXA DE EQUIPAMENTO COMUNITARIO	-		
1122.00.00.00	TAXAS PELA PRESTACAO DE SERVICOS	-		
1122.09.00.00	TAXAS DE PRESTACAO DE SERVICOS PUBLICOS	-		
1122.90.00.00	TAXA DE LIMPEZA PUBLICA	-		
1122.90.01.00	COLETA DE LIXO	-		
1200.00.00.00	RECEITAS DE CONTRIBUICOES			-
1220.00.00.00	CONTRIBUICOES ECONOMICAS		-	
1220.29.00.00	CONTRIBUICAO PARA O CUSTEIO DO SERVIÇO DE ILUMINACAO PUBLICA	-		
1220.99.00.00	OUTRAS CONTRIBUICOES ECONOMICAS	-		
1220.99.03.00	CONTRIB. ECONOMICA P/ O DESENV. ECONOMICO LOCAL	-		
1300.00.00.00	RECEITA PATRIMONIAL			2.586.000
1310.00.00.00	RECEITAS IMOBILIARIAS		-	
1319.00.00.00	OUTRAS RECEITAS IMOBILIARIAS		-	
1320.00.00.00	RECEITAS DE VALORES MOBILIARIOS		2.586.000	
1325.00.00.00	REMUNERAÇÃO DE DEPÓSITOS BANCÁRIOS		2.586.000	
1330.00.00.00	RECEITA DE CONCESSOES E PERMISSOES		-	
1339.00.00.00	DEMAIS RECEITAS DE CONCESSÕES E PERMISSÕES		-	
1600.00.00.00	RECEITAS DE SERVICOS			-
1600.99.00.00	OUTROS SERVICOS	-		
1700.00.00.00	TRANSFERENCIAS CORRENTES			127.036.000
1720.00.00.00	TRANSFERENCIAS INTERGOVERNAMENTAIS		127.036.000	
1721.00.00.00	TRANSFERENCIAS DA UNIAO		127.036.000	
1721.01.00.00	PARTICIPACAO NA RECEITA DA UNIAO	-		
1721.01.02.00	COTA-PARTE DO FUNDO DE PARTICIPACAO DOS MUNICIPIOS - FPM	-		
1721.01.05.00	COTA-PARTE DO IMPOSTO SOBRE A PROPRIEDADE TERRITORIAL RURAL	-		
1721.01.32.00	COTA-PARTE IMPOSTO SOBRE OURO	-		
1721.09.00.00	OUTRAS TRANSFERENCIAS DA UNIAO	-		
1721.09.01.00	TRANSFERENCIA FINANC. DO ICMS - DESONERACAO - L.C. 87/96	-		
1721.09.99.00	DEMAIS TRANSFERENCIAS DA UNIAO	-		
1721.22.00.00	TRANSF. DA COMPENSACAO FINANC. P/ EXPLOR. DE RECUR. NATURAIS	-		
1721.22.20.00	COTA-PARTE DA COMPENS. FINANC. DE REC. MINERAIS - CFEM	-		
1721.22.30.00	COTA-PARTE ROYALTIES - COMPENS. FINANC. P/ PROD. DE PETROLEO	-		
1721.22.70.00	COTA-PARTE DO FUNDO ESPECIAL DO PETROLEO - FEP	-		
1721.33.00.00	TRANSFERENCIA DE RECURSOS DO SISTEMA UNICO DE SAUDE - SUS	127.036.000		
1721.33.10.00	ATENCAO BASICA	59.895.000		
1721.33.13.00	MEDIA E ALTA COMPLEX. AMBULATORIAL E HOSPITALAR	12.500.000		
1721.33.14.00	VIGILANCIA EM SAUDE	13.123.000		
1721.33.15.00	VIGILANCIA SANITARIA	675.000		
1721.33.33.00	ASSISTÊNCIA FARMACÊUTICA ESTADUAL	2.785.000		
1721.33.34.00	ASSISTENCIA FARMACEUTICA FEDERAL	8.075.000		
1721.33.35.00	GESTAO DO SUS	22.710.000		
1721.33.36.00	ATENÇÃO BÁSICA - POVOS INDÍGENAS	468.000		
1721.33.37.00	MÉDIA E ALTA COMPLEX. AMBUL. E HOSPITALAR - SAMU	5.238.000		
1721.33.38.00	MÉDIA E ALTA COMPLEX. AMB. E HOSP. - CEO	472.000		
1721.33.39.00	INCENTIVO PROG. NAC. DE HIV/AIDS E OUTRAS DST	633.000		
1721.33.40.00	MÉDIA E ALTA COMP. AMBULAT. E HOSP. - CEREST	360.000		
1721.33.41.00	CASA APOIO HIV/AIDS	82.000		
1721.34.00.00	TRANSF. DE RECUR. DO FUNDO NAC. DE ASSIST. SOCIAL - FNAS	-		
1721.35.00.00	TRANSF. DE RECUR. DO FUNDO NAC. DO DESENV. DA EDUC. - FNDE	-		
1721.35.01.00	TRANSFERENCIAS DO SALARIO-EDUCACAO	-		
1721.35.02.00	PROG. DINH. DIRETO NA ESCOLA-PDDE	-		
1721.35.03.00	PROG. NAC. DE ALIMENT. ESCOLAR - PNAE	-		
1721.35.04.00	PROG. NAC. DE APOIO AO TRANSP. DO ESCOLAR- PNATE- ENS. FUNDAMENTAL	-		
1721.35.05.00	APOIO AO TRANSP. ESC.- PNATE - ED. INFANTIL	-		
1721.35.06.00	APOIO AO TRANSP. ESC.- PNATE - ENSINO MÉDIO	-		
1721.35.09.00	PROG. NAC. DE ALIM. ESCOLAR P/ PRE-ESCOLA - PNAP	-		
1721.35.10.00	PROG. NAC. DE ALIM. ESCOLAR P/ CRECHE - PNAC	-		
1721.35.11.00	PROG. NAC. DE ALIMENTAÇÃO ESCOLAR P/ INDÍGENA - PNAEI	-		
1721.35.12.00	PROGRAMA PROJÓVEM URBANO	-		
1721.35.13.00	PROG. NAC. ALIMENTAÇÃO ESCOLAR-EJA - PNAE EJA	-		
1721.35.14.00	PROG. NAC. ALIMENTAÇÃO ESCOLAR- ENSINO MÉDIO- PNAEM	-		
1721.35.99.00	OUTRAS TRANSFERENCIAS DIRETAS DO FNDE	-		
1722.00.00.00	TRANSFERENCIAS DOS ESTADOS		-	
1722.01.00.00	PARTICIPACAO NA RECEITA DOS ESTADOS	-		
1722.01.01.00	COTA-PARTE DO ICMS	-		
1722.01.02.00	COTA-PARTE DO IPVA	-		
1722.01.04.00	COTA-PARTE DO IPI SOBRE EXPORTACAO	-		
1722.01.13.00	COTA-PARTE DA CONTRIB. DE INTERV. NO DOMINIO ECONOMICO - CIDE	-		
1722.22.00.00	TRANSFERENCIA DA COTA-PARTE DA COMPENSACAO FINANCEIRA (25%)	-		
1722.22.30.00	ROYALTIES DA PETROBRAS - LEI 7990/89, ART. 9	-		
1724.00.00.00	TRANSFERENCIAS MULTIGOVERNAMENTAIS		-	
1724.01.00.00	TRANSFERENCIAS DE RECURSOS DO FUNDEB	-		
1724.01.01.00	CONTRIBUICOES AO FUNDEB	-		
1724.01.02.00	EXCESSO FUNDEB	-		
1724.02.00.00	TRANSF. DE RECURSOS DA COMP. DA UNIAO AO FUNDEB	-		

1760.00.00.00	TRANSFERENCIAS DE CONVENIOS	-	-	-
1761.00.00.00	TRANSFERENCIA DE CONVENIOS DA UNIAO	-	-	-
1761.99.00.00	OUTRAS TRANSF. DE CONVENIOS DA UNIAO	-	-	-
1761.99.20.00	CONV. MIN. ESPORTES N. 465/2007 - SEGUNDO TEMPO	-	-	-
1761.99.23.00	TRANSF. CONVÊNIO MTE - SINE MANAUS	-	-	-
1761.99.28.00	CONV. MIN. M. AMB. N. 0003/2007- MMA/SBF/SEMMA	-	-	-
1761.99.32.00	TRANSF. CONV. 700648/2008 - SEMDIH/SEDH/PR	-	-	-
1761.99.33.00	TRANSF. CONV. MTE - CENTRO PÚBLICO DE ECONOMIA SOLIDÁRIA	-	-	-
1761.99.34.00	TRANSF. CONV. MTE - PRO JOVEM TRABALHADOR	-	-	-
1761.99.35.00	TRANSF. MIN. TURISMO, SUFRAMA E ESTADO - MANAUS BILINGUE	-	-	-
1900.00.00.00	OUTRAS RECEITAS CORRENTES	-	-	-
1910.00.00.00	MULTAS E JUROS DE MORA	-	-	-
1911.00.00.00	MULTA E JUROS DE MORA DOS TRIBUTOS	-	-	-
1911.38.00.00	MULTAS E JUROS DE MORA DOS TRIBUTOS - IPTU	-	-	-
1911.39.00.00	MULTAS E JUROS DE MORA DOS TRIBUTOS - ITBI	-	-	-
1911.40.00.00	MULTAS E JUROS DE MORA DOS TRIBUTOS - ISS	-	-	-
1911.99.00.00	MULTAS E JUROS DE MORA - OUTROS TRIBUTOS	-	-	-
1918.99.00.00	OUTRAS MULTAS E JUROS DE MORA	-	-	-
1919.00.00.00	MULTAS DE OUTRAS ORIGENS	-	-	-
1919.15.00.00	MULTAS PREVISTAS NA LEGISLAÇÃO DE TRÂNSITO	-	-	-
1919.28.00.00	MULTAS DECOR. DA OPER. DO TRANSP. ROD. DE PASSAG. E CARGAS	-	-	-
1919.99.00.00	OUTRAS MULTAS	-	-	-
1920.00.00.00	INDENIZACOES E RESTITUICOES	-	-	-
1930.00.00.00	RECEITA DA DÍVIDA ATIVA	-	-	-
1931.00.00.00	RECEITA DA DÍVIDA ATIVA TRIBUTARIA	-	-	-
1931.11.00.00	RECEITA DA DÍVIDA ATIVA DO IPTU	-	-	-
1931.13.00.00	RECEITA DA DÍVIDA ATIVA DO ISS	-	-	-
1931.99.00.00	RECEITA DA DÍVIDA ATIVA DE OUTROS TRIBUTOS	-	-	-
1990.00.00.00	RECEITAS DIVERSAS	-	-	-
1990.99.00.00	OUTRAS RECEITAS	-	-	-
1990.99.01.00	FMDMA - LEI	-	-	-
1990.99.02.00	RECEITA DE PREÇO DO D.O.M.	-	-	-
1990.99.03.00	FEIRAS E MERCADOS	-	-	-
1990.99.04.00	ENTRADA DE EXPEDIENTE	-	-	-
1990.99.05.00	RECEITA DE CEMITERIOS	-	-	-
1990.99.06.00	SERVICOS DIVERSOS	-	-	-
1990.99.07.00	DEMAIS RECEITAS	-	-	-
1990.99.08.00	RECEITA DE DOACOES	-	-	-
1990.99.09.00	RECEITA DE USO DE BEM PUBLICO	-	-	-
1990.99.11.00	VENDAS DE EDITAIS DE LICITAÇÃO	-	-	-
1990.99.12.00	RECEITA DE RESGATE DE ANIMAIS	-	-	-
1990.99.14.00	MANUTENCAO DO PARQUE PONTE DOS BILHARES	-	-	-
1990.99.17.00	MANUTENÇÃO DO PARQUE LAGOA DO JAPIIM	-	-	-
1990.99.99.00	DEMAIS RECEITAS	-	-	-
2000.00.00.00	RECEITAS DE CAPITAL	-	-	2.118.000
2100.00.00.00	OPERACOES DE CREDITO	-	-	-
2110.00.00.00	OPERACOES DE CREDITO INTERNAS	-	-	-
2114.00.00.00	OPERAÇÕES DE CRÉDITO INTERNAS - CONTRATUAIS	-	-	-
2114.03.02.00	PROGRAMA SANEAMENTO PARA TODOS-MINDU/SEMOSBH	-	-	-
2114.05.00.00	OPERAÇÕES DE CRÉDITO INTERNAS PARA PROG. DE MODERNIZ. DA ADM. PÚBLICA	-	-	-
2114.05.01.00	PNAFM - PROG.NAC.APOIO A GESTAO ADM. FISC. MUNIC.	-	-	-
2114.05.02.00	PMAT - PROG. DE MOD. DA ADMINISTRAÇÃO FAZENDÁRIA	-	-	-
2114.99.00.00	OUTRAS OPERAÇÕES DE CRÉDITO INTERNAS - CONTRATUAIS	-	-	-
2114.99.05.00	PROG. SAN. P/TODOS-MANEJO DE ÁGUAS PLUVIAIS-PAC PROMANAUS	-	-	-
2120.00.00.00	OPERACOES DE CREDITO EXTERNAS	-	-	-
2123.00.00.00	OPERACOES DE CREDITO EXTERNAS - CONTRATUAIS	-	-	-
2123.99.00.00	OUTRAS OPERACOES DE CREDITO EXTERNAS - CONTRATUAIS	-	-	-
2123.99.01.00	PROURBIS - PROG.DE DES.URB. E INC.SÓCIO-AMB.DE MANAUS	-	-	-
2123.99.02.00	PRÓ-MANAUS - CAF/SEMOSBH	-	-	-
2123.99.03.00	PRÓ MANAUS -CAF-DIMICRO - SEMTEC	-	-	-
2200.00.00.00	ALIENACAO DE BENS	-	-	-
2220.00.00.00	ALIENACAO DE BENS IMOVEIS	-	-	-
2300.00.00.00	AMORTIZAÇÃO DE EMPRÉSTIMOS	-	-	-
2300.70.00.00	AMORTIZAÇÃO DE EMPRÉSTIMOS EM CONTRATOS	-	-	-
2400.00.00.00	TRANSFERENCIAS DE CAPITAL	-	-	2.118.000
2470.00.00.00	TRANSFERENCIAS DE CONVENIOS	-	2.118.000	2.118.000
2471.00.00.00	TRANSFERENCIAS DE CONVENIOS DA UNIAO	-	2.118.000	2.118.000
2471.01.00.00	TRANSF. DE CONVENIO DA UNIAO PARA O SUS	-	2.118.000	2.118.000
2471.01.02.00	CONV. N. 1651 - CASA DE SAUDE DA MULHER	-	2.118.000	2.118.000
2471.99.00.00	OUTRAS TRANSFERENCIAS DE CONVENIO DA UNIAO	-	-	-
2471.99.01.00	CONV. MIN. CIDADES Nº 192.785-24/06 - UNID. HAB. - BURITIS I	-	-	-
2471.99.13.00	CONV. MIN. CIDADES Nº 0174.847-21/05 - IMTU	-	-	-
2471.99.24.00	CONV. MIN. CIDADES Nº 192.786-38/06 - UNID. HAB. -REG. ASSENT.	-	-	-
2471.99.25.00	CONV. MIN. CIDADES Nº 218.698-31/07 - UNID. HAB. - TARUMÁ	-	-	-
2471.99.29.00	CONV. MIN. CIDADES Nº 255.188-47/08 - PROMUN. PQ GARÇAS	-	-	-
2471.99.31.00	CONV. MIN. CIDADES Nº 231.404-50/07 - HAB. POPULARES	-	-	-
2471.99.32.00	CONV. MIN. CIDADES Nº 251.149-78/09 - URB. VIAS	-	-	-
2471.99.33.00	CONV. MIN. CIDADES Nº 198.133-66/06 -PAV. BURITIS I	-	-	-
2471.99.34.00	SEINF - Nº 024/07	-	-	-
2471.99.35.00	SUFRAMA - Nº 108/07	-	-	-
2471.99.36.00	FUNASA - Nº 0908/07	-	-	-
2471.99.37.00	FUNASA - Nº 1708/08	-	-	-
2471.99.38.00	FUNASA - Nº 1709/08	-	-	-
2471.99.39.00	TRANSF. CONV. MTE - SINE MANAUS	-	-	-
2471.99.40.00	TRANSF. CONV. MTE - CENTRO PÚBLICO DE ECONOMIA SOLIDÁRIA	-	-	-
2472.00.00.00	TRANSFERENCIA DE CONVENIOS DO ESTADO	-	-	-
2472.99.00.00	OUTRAS TRANSFERENCIAS DE CONVENIO DOS ESTADOS	-	-	-
2472.99.01.00	CONV. Nº 010/2007 - ESTADO DO AMAZONAS/GPI/IMTU	-	-	-
9000.00.00.00	DEDUCOES DA RECEITA CORRENTE	-	-	-
9700.00.00.00	DEDUCOES DAS TRANSFERENCIAS CORRENTES	-	-	-
9720.00.00.00	DEDUCOES DAS TRANSFERENCIAS INTERGOVERNAMENTAIS	-	-	-
9721.00.00.00	DEDUCOES DAS TRANSFERENCIAS DA UNIAO	-	-	-
9721.01.00.00	DEDUCAO DE RECEITA PARA A FORMACAO DO FUNDEB - TRANSF. DA UNIAO	-	-	-
9721.01.02.00	DEDUCAO DE RECEITA PARA FORMACAO DO FUNDEB (FPM)	-	-	-
9721.01.05.00	DEDUCAO DE RECEITA PARA FORMACAO DO FUNDEB (IPTR)	-	-	-
9721.09.00.00	DEDUCAO DE OUTRAS TRANSFERENCIAS DA UNIAO	-	-	-
9721.09.01.00	DEDUCAO DE RECEITA PARA FORMACAO DO FUNDEB (LEI 87/96)	-	-	-
9722.00.00.00	DEDUCAO DAS TRANSFERENCIAS DOS ESTADOS	-	-	-
9722.01.00.00	DEDUCAO DE RECEITA - TRANSFERENCIAS DOS ESTADOS	-	-	-
9722.01.01.00	DEDUCAO DE RECEITA PARA FORMACAO DO FUNDEB (ICMS)	-	-	-
9722.01.02.00	DEDUCAO DE RECEITA PARA FORMACAO DO FUNDEB (IPVA)	-	-	-
9722.01.04.00	DEDUCAO DE RECEITA PARA FORMACAO DO FUNDEB (IPI - EXPORTAÇÃO)	-	-	-
9919.15.00.00	DEDUCAO DE RECEITA DO FUNSET	-	-	-
Total		-	-	131.740.000

Considerando que o Orçamento do(a) FUNDO MUNICIPAL DE SAÚDE é de R\$ 431.067.000. O total de R\$ 299.327.000 refere-se a transferências do Município.

DESPESAS COM SAÚDE - 2010

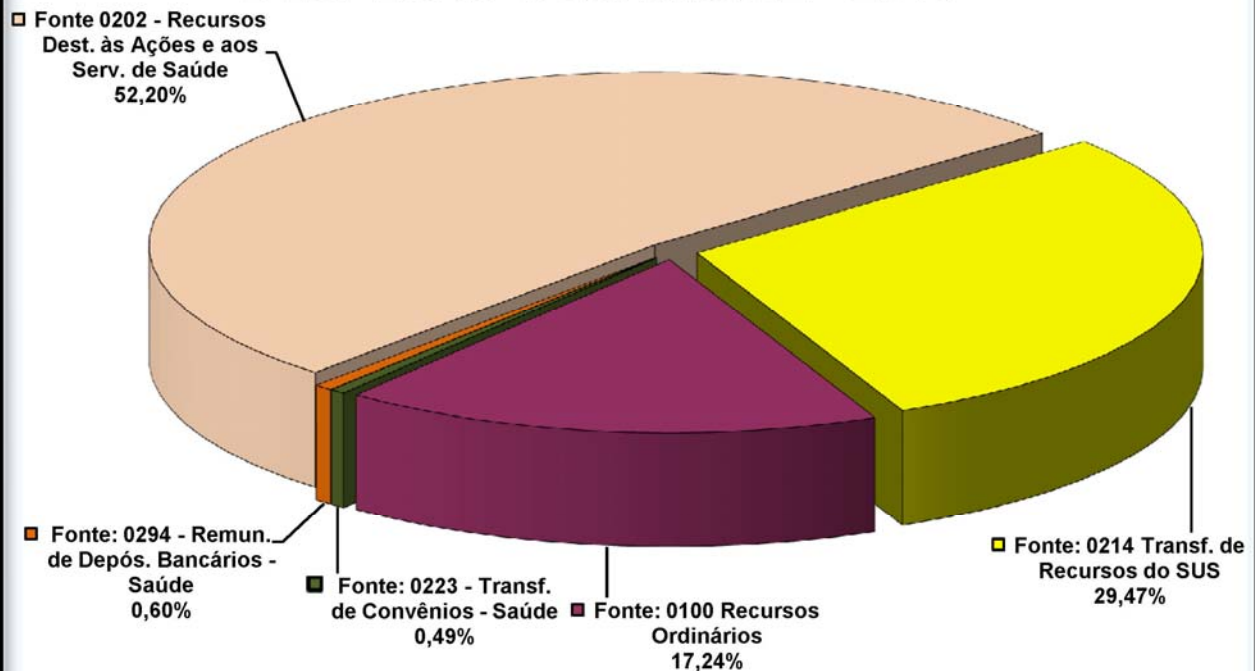

Lei Orçamentária Anual - LOA 2010

Aplicação Mínima em Saúde - Até 2005 deverá ser 15 % desta Base de Cálculo - EC n.º 29, DE13-09-2000⁽¹⁾

R\$1,00

Itens de Receita	Projeção Receita 2010	Aplicação Mínima
1. Resultante de Impostos	488.280.000	63.746.000
IPTU	63.302.000	9.495.000
ITBI	20.402.000	3.060.000
IRRF	55.387.000	8.308.000
ISS	349.189.000	52.378.000
2. Transf. Constitucionais de Impostos	979.199.000	146.880.000
FPM	171.625.000	25.744.000
ITR	161.000	24.000
ICMS	727.404.000	109.111.000
IPVA	70.914.000	10.637.000
Lei nº 87/96	3.074.000	461.000
IPI-Exportação	5.949.000	892.000
Imposto s/Ouro	72.000	11.000
4. Outras Receitas	32.648.000	4.897.000
Dívida Ativa Tributária e Multas e Juros de Mora de Tributos	32.648.000	4.897.000
TOTAL (1. + 2. + 3. + 4.)	1.500.127.000	215.523.000

(1) Percentual válido até o ano de 2005. Lei Complementar Federal determinará o percentual mínimo de aplicação da receita de impostos em serviços de saúde. Enquanto não aprovada essa norma federal, permanecerá válido o percentual de 15%.

II - ORÇAMENTO DA SAÚDE 2010

Valor - R\$ 1,00

SEMSA/Fundo Municipal de Saúde

431.067.000

(-) Convênios

2.118.000

(-) Transferências do SUS, inclusive Aplicações

129.622.000

= APLICAÇÃO EM SAÚDE COM RECEITAS DE IMPOSTOS

299.327.000

% DE APLICAÇÃO DA RECEITA DE IMPOSTOS

19,95%

ORÇAMENTO 2010

PROGRAMA DE TRABALHO

ÓRGÃO: 230901 - FUNDO MUNICIPAL DE SAÚDE

R\$ 1,00

CÓDIGO	ESPECIFICAÇÃO	PROJETO	ATIVIDADE	OPERAÇÕES ESPECIAIS	CONTINGÊNCIA
10.122.4002.1057	EXPANSÃO DA GESTÃO MUNICIPAL DO SUS CONSTRUÇÃO DA CENTRAL DE ABASTECIMENTO.	2.300.000			
10.122.4002.2114	PESSOAL E ENCARGOS SOCIAIS DA GESTÃO MUNICIPAL DO SUS PAGAMENTO DE PESSOAL E ENCARGOS SOCIAIS AOS SERVIDORES DA ÁREA MEIO DA SAÚDE.		49.530.000		
10.122.4002.2117	GESTÃO DO CONSELHO MUNICIPAL DE SAÚDE ESTABELECE E GARANTIR O EXERCÍCIO DO CONTROLE SOCIAL, ATRAVÉS DE RECURSOS E CONDIÇÕES DE TRABALHO PARA O DESENVOLVIMENTO DAS AÇÕES DO CONSELHO MUNICIPAL DE SAÚDE.		662.000		
10.122.4002.2122	GESTÃO MUNICIPAL DO SUS ESTABELECE E GARANTIR CONDIÇÕES PARA O DESENVOLVIMENTO DAS AÇÕES ADMINISTRATIVAS PROGRAMADAS E APOIO DA SEMSA COM O PLANEJAMENTO DAS AÇÕES.		4.004.000		
10.122.4002.2257	REFORMA DA GESTÃO MUNICIPAL DO SUS REFORMAR AS SEDES DOS DISTRITOS DE SAÚDE E DA SEDE DA SEMSA.		200.000		
10.128.1050.2089	GESTÃO DA EDUCAÇÃO E COMUNICAÇÃO NA SAÚDE ESTRUTURAR OS SERVIÇOS NO QUE SE REFERE À ADEQUAÇÃO DE INSTALAÇÕES FÍSICAS E EQUIPAMENTOS E SUPRIR AS EQUIPES TÉCNICAS PARA O DESENVOLVIMENTO DAS AÇÕES DE EDUCAÇÃO PERMANENTE E COMUNICAÇÃO EM SAÚDE.		2.000.000		
10.301.1025.1032	EXPANSÃO NA ATENÇÃO BÁSICA IMPLANTAR / CONSTRUIR / EQUIPAR MÓDULOS DE SAÚDE DA FAMÍLIA E NÚCLEOS DE ATENÇÃO À SAÚDE DA FAMÍLIA.	24.336.000			
10.301.1025.2097	GESTÃO DA ATENÇÃO BÁSICA PLANEJAR, AMPLIAR, MONITORAR, AVALIAR E EXECUTAR AS AÇÕES BÁSICAS DE SAÚDE A CARGO DO MUNICÍPIO DE MANAUS.		26.075.000		
10.301.1025.2108	REFORMA E AMPLIAÇÃO NA ATENÇÃO BÁSICA ADEQUAR E EQUIPAR A INFRAESTRUTURA FÍSICA DE UBS PARA MÓDULOS DE SAÚDE DA FAMÍLIA DE ACORDO COM O NOVO TIPO DA UNIDADE. ADEQUAR A ESTRUTURA FÍSICA E EQUIPAR AS UNIDADES DE DISPENSAÇÃO. REALIZAR A MANUTENÇÃO, A REFORMA PREDIAL E EQUIPAR EAS DA REDE BÁSICA.		2.500.000		
10.301.1025.2113	PESSOAL E ENCARGOS SOCIAIS DA ATENÇÃO BÁSICA PAGAMENTO DE PESSOAL E ENCARGOS SOCIAIS DOS SERVIDORES DA ÁREA FIM DA ATENÇÃO BÁSICA.		134.471.000		
10.302.1026.1033	EXPANSÃO NA ASSISTÊNCIA DE MÉDIA E ALTA COMPLEXIDADE AMBULATORIAL E HOSPITALAR CONSTRUIR E EQUIPAR CENTROS DE ESPECIALIDADES ODONTOLÓGICAS - CEO; IMPLANTAR SERVIÇO DE REFERÊNCIA PARA ATENDIMENTO AO PORTADOR DE HIPERTENSÃO E DIABETES; CONSTRUIR E EQUIPAR CENTRO DE ATENÇÃO INTEGRAL À SAÚDE DA MULHER; CONSTRUIR E EQUIPAR CAPS. CONSTRUIR E EQUIPAR LABORATÓRIO REGIONAL DE PRÓTESE DENTÁRIA; CONSTRUIR E EQUIPAR CENTRAL MUNICIPAL DE EXAMES; CONSTRUIR E EQUIPAR UNIDADE DE RESIDÊNCIA TERAPÊUTICA; CONSTRUIR E EQUIPAR CENTRO DE REABILITAÇÃO FÍSICA.	1.500.000			
10.302.1026.2115	PESSOAL E ENCARGOS SOCIAIS DA ASSISTÊNCIA DE MÉDIA E ALTA COMPLEXIDADE AMBULATORIAL E HOSPITALAR PAGAMENTO DE PESSOAL E ENCARGOS SOCIAIS AOS SERVIDORES DA ÁREA FIM DA MÉDIA E ALTA COMPLEXIDADE AMBULATORIAL E HOSPITALAR		111.511.000		
10.302.1026.2118	GESTÃO DA ASSISTÊNCIA DE MÉDIA E ALTA COMPLEXIDADE AMBULATORIAL E HOSPITALAR PLANEJAR, AMPLIAR, MONITORAR, AVALIAR, MELHORAR E EXECUTAR AS AÇÕES DA ATENÇÃO ESPECIALIZADA DESENVOLVIDAS NO MUNICÍPIO DE MANAUS.		17.097.000		
10.302.1026.2119	REFORMA E AMPLIAÇÃO NA ASSISTÊNCIA DE MÉDIA E ALTA COMPLEXIDADE AMBULATORIAL E HOSPITALAR ADEQUAR A ESTRUTURA FÍSICA DA MMT, AMPLIANDO O Nº DE LEITOS DE UTI MATERNA E NEONATAL; ADEQUAR A ESTRUTURA FÍSICA DA MATERNIDADE DR. MOURA TAPAJÓZ PARA IMPLANTAÇÃO DO BANCO DE LEITE HUMANO; REALIZAR A MANUTENÇÃO E REFORMA PREDIAL EM EAS DA REDE ESPECIALIZADA E BASES DO SAMU; ADEQUAR A ESTRUTURA FÍSICA DE UBS PARA IMPLANTAR LABORATÓRIOS DISTRITAIS.		1.325.000		
10.303.1035.2123	GESTÃO DA ASSISTÊNCIA FARMACÊUTICA ADQUIRIR MEDICAMENTOS E PRODUTOS PARA SAÚDE E INSUMOS ESTRATÉGICOS PARA SUPRIR A REDE MUNICIPAL DE SAÚDE; ASSEGURAR A DISTRIBUIÇÃO GRATUITA DE MEDICAMENTOS À POPULAÇÃO DO MUNICÍPIO DE MANAUS; GARANTIR A QUALIDADE E A SEGURANÇA DOS INSUMOS DISTRIBUÍDOS À POPULAÇÃO; DESENVOLVER AÇÕES ESTRATÉGICAS DESTINADAS À GARANTIA DO USO RACIONAL DO MEDICAMENTO.		30.955.000		
10.304.1039.2120	GESTÃO DA VIGILÂNCIA SANITÁRIA IMPLEMENTAR AÇÕES DE FISCALIZAÇÃO NA COMERCIALIZAÇÃO DE ALIMENTOS PARA LACTENTES E 1ª INFÂNCIA; IMPLANTAR A COLETA DE RESÍDUOS SÓLIDOS NA REDE MUNICIPAL DE SAÚDE; CONTROLAR A OCORRÊNCIA DE DOENÇAS TRANSMITIDAS POR ALIMENTOS; IMPLANTAR O SISTEMA DE INFORMAÇÃO DA VIGILÂNCIA SANITÁRIA; DESENVOLVER AÇÕES DE VIGILÂNCIA EM SAÚDE NAS ESCOLAS "VISA NAS ESCOLAS"; ESTRUTURAR O LABORATÓRIO DE VIGILÂNCIA EM SAÚDE; IMPLANTAR AÇÕES DE VIGILÂNCIA DE PRODUTOS E SERVIÇOS NA REDE MUNICIPAL DE SAÚDE; MELHORAR A CONECTIVIDADE DOS ESTABELECIMENTOS ASSISTENCIAIS DE SAÚDE COM A CENTRAL DE REGULAÇÃO; PROMOVER A INTEGRAÇÃO DO SISTEMA DE GESTÃO COM OS DEMAIS SISTEMAS ESPECÍFICOS EXISTENTES OU QUE VIEREM A EXISTIR ORIUNDOS DO MINISTÉRIO DA SAÚDE; DOTAR A ESTRUTURA OPERACIONAL DE VIGILÂNCIA SANITÁRIA DE EQUIPAMENTOS, MATERIAIS PERMANENTES E INSUMOS PARA O DESENVOLVIMENTO DE SUAS AÇÕES; IMPLEMENTAR AS AÇÕES DE ENGENHARIA SANITÁRIA; PROMOVER AÇÕES EDUCATIVAS EM SAÚDE NA ÁREA DE VIGILÂNCIA SANITÁRIA.		675.000		
10.305.1042.1034	EXPANSÃO DA VIGILÂNCIA EPIDEMIOLÓGICA E AMBIENTAL CONSTRUIR E EQUIPAR 01 CENTRO DE CONTROLE DE ZOONOSES	1.450.000			
10.305.1042.2116	PESSOAL E ENCARGOS SOCIAIS DA VIGILÂNCIA EPIDEMIOLÓGICA E AMBIENTAL PAGAMENTO DE PESSOAL E ENCARGOS SOCIAIS AOS SERVIDORES DA ÁREA FIM DA VIGILÂNCIA EM SAÚDE		6.810.000		
10.305.1042.2121	GESTÃO DA VIGILÂNCIA EPIDEMIOLÓGICA E AMBIENTAL ADEQUAR UN. P/ REALIZAR ATEND. ÀS VÍTIMAS DE VIOLÊNCIA E GARANTIR ATEND. ADEQ. P/ CRIANÇAS, IDOSOS E HOMENS; DOTAR A EST. OPERAC. DA VIG. EPIDEM. E AMB. DE EQUIP. MAT. PERMAN. E INSUMOS P/ O DESENV. DE SUAS AÇÕES; ELAB. E IMP. UMA POLÍTICA INTENS. DE AT. ÀS VÍT. DE VIOL. DOM.; ESTRUT. O COMITÊ MUN. DE PREV. DO OBITO MATERNO, INFANTIL E FETAL; FORTALECER AS AÇÕES DE CONT. DA TUBERC., IMPLANTANDO A QUIMIOPROFILAXIA; P/ TUBERCULOSE, TESTE TUBERCULÍNICO E TESTE RÁP. ANTI-HIV NOS SERV. DE ATENÇÃO ESPEC.; IMPL. E MANTER O SERV. DE VERIF. DE OBITO E OS SERV. DE VIGIL. ENTOMOL.; IMPL. A POL. MUN. DE DST E AIDS, MELHOR. A QUAL. DE ASSIST. À MULHER E À CRIANÇA; IMPL. AS AÇÕES DE CONTROLE DE ENDEMIAS E DE IMUNIZAÇÃO NA REDE MUNICIPAL DE SAÚDE; IMPL. OS SERV. DE SAVIS JÁ EXIST. E INT. TODA A REDE DE SAÚDE, GARANT. A REF. E A CONTRA-REF.; INSTITUC. A ESTRAT. DOTS NA REDE DE ATENÇÃO BAS.; INTENS. AS AÇÕES DE CONT. VET.; INTENS. AS AÇÕES P/ ELIM. DA HANSENIASE; PROM. A INTEG. DAS AÇÕES DE VIG. E ASSIST. NA REDE MUN. DE SAÚDE E DO SIST. DE GESTÃO C/ OS DEMAIS SIST. ESPECIF. EXIST. OU QUE VIEREM A EXISTIR ORIUNDOS DO MS; PROM. AÇÕES EDUC. EM SAÚDE; REAL. AÇÕES DE CONT. DA QUAL. DA ÁGUA, SOLO E AR; MANTER O CENTRO DE CONT. DE ZOONOSES; REAL. AÇÕES DE PREV. DE DOENÇAS SEXUALM. TRANSM. E AIDS; REAL. AÇÕES DE PROFIL. DA RAIVA HUM. E ANIMAL; REAL. AÇÕES DE VIG. EM SAÚDE DO TRABAL. E P/ PREV. DE ACID. E VIOLÊNCIA.		12.866.000		
10.305.1042.2124	REFORMA E AMPLIAÇÃO DA VIGILÂNCIA EPIDEMIOLÓGICA E AMBIENTAL REFORMAR E EQUIPAR UNIDADES DE VIGILÂNCIA EPIDEMIOLÓGICA.		800.000		
TOTAL GERAL					431.067.000

230901 FUNDO MUNICIPAL DE SAÚDE
2622 DETALHAMENTO ORÇAMENTARIO POR ESPERA

2010

R\$ 1,00

ESFERA	PROGRAMA	FU	SFU	T	PESSOAL E JUROS E ENCARGOS ENCARGOS	OUTRAS DESPESAS CORRENTES	INVESTIMENTO	INVERSOES FINANCEIRAS	AMORTIZACAO DA DIVIDA	TOTAL
SEGURIDADE										
1025	ATENÇÃO BÁSICA									
1032	EXPANSÃO NA ATENÇÃO BÁSICA	10	301	P			24.336.000			24.336.000
2097	GESTÃO DA ATENÇÃO BÁSICA	10	301	A		25.855.000	220.000			26.075.000
2108	REFORMA E AMPLIAÇÃO NA ATENÇÃO BÁSICA	10	301	A		2.000.000	500.000			2.500.000
2113	PESSOAL E ENCARGOS SOCIAIS DA ATENÇÃO BÁSICA	10	301	A	134.471.000					134.471.000
1026	ATENÇÃO ESPECIALIZADA									
1033	EXPANSÃO NA ASSISTÊNCIA DE MÉDIA E ALTA COMPLEXIDADE AMBULATORIAL E HOSPITALAR	10	302	P			1.500.000			1.500.000
2115	PESSOAL E ENCARGOS SOCIAIS DA ASSISTÊNCIA DE MÉDIA E ALTA COMPLEXIDADE AMBULATORIAL E HOSPITALAR	10	302	A	108.691.000	2.820.000				111.511.000
2118	GESTÃO DA ASSISTÊNCIA DE MÉDIA E ALTA COMPLEXIDADE AMBULATORIAL E HOSPITALAR	10	302	A		16.851.000	246.000			17.097.000
2119	REFORMA E AMPLIAÇÃO NA ASSISTÊNCIA DE MÉDIA E ALTA COMPLEXIDADE AMBULATORIAL E HOSPITALAR	10	302	A		825.000	500.000			1.325.000
1035	ASSISTÊNCIA FARMACÉUTICA									
2123	GESTÃO DA ASSISTÊNCIA FARMACÉUTICA	10	303	A		30.955.000				30.955.000
1039	VIGILÂNCIA SANITÁRIA									
2120	GESTÃO DA VIGILÂNCIA SANITÁRIA	10	304	A		595.000	80.000			675.000
1042	VIGILÂNCIA EPIDEMIOLÓGICA E AMBIENTAL									
1034	EXPANSÃO DA VIGILÂNCIA EPIDEMIOLÓGICA E AMBIENTAL	10	305	P			1.450.000			1.450.000
2116	PESSOAL E ENCARGOS SOCIAIS DA VIGILÂNCIA EPIDEMIOLÓGICA E AMBIENTAL	10	305	A	3.940.000	2.870.000				6.810.000
2121	GESTÃO DA VIGILÂNCIA EPIDEMIOLÓGICA E AMBIENTAL	10	305	A		11.644.000	1.222.000			12.866.000
2124	REFORMA E AMPLIAÇÃO DA VIGILÂNCIA EPIDEMIOLÓGICA E AMBIENTAL	10	305	A		300.000	500.000			800.000
1050	PROMOÇÃO DA FORMAÇÃO DO PROFISSIONAL SERVIDOR									
2089	GESTÃO DA EDUCAÇÃO E COMUNICAÇÃO NA SAÚDE	10	128	A		1.930.000	70.000			2.000.000
4002	PROGRAMA DE GESTÃO ADMINISTRATIVA									
1057	EXPANSÃO DA GESTÃO MUNICIPAL DO SUS	10	122	P			2.300.000			2.300.000
2114	PESSOAL E ENCARGOS SOCIAIS DA GESTÃO MUNICIPAL DO SUS	10	122	A	48.610.000	920.000				49.530.000
2117	GESTÃO DO CONSELHO MUNICIPAL DE SAÚDE	10	122	A	210.000	422.000	30.000			662.000
2122	GESTÃO MUNICIPAL DO SUS	10	122	A		3.804.000	200.000			4.004.000
2257	REFORMA DA GESTÃO MUNICIPAL DO SUS	10	122	A		200.000				200.000
TOTAL GERAL DA ESPERA					295.922.000	101.991.000	33.154.000			431.067.000
TOTAL GERAL DA UNIDADE					295.922.000	101.991.000	33.154.000			431.067.000
FU - FUNCAO										
SFU - SUBFUNCAO										
T - TIPO DA ACOAO: P - PROJETO										
A - ATIVIDADE										
E - OPERACOES ESPECIAIS										
O - OUTRAS ACOES										

SECRETARIA MUNICIPAL DE INFRAESTRUTURA



Prefeitura de Manaus
Lei Orçamentária Anual - LOA 2010
2634 - Atribuições e Legislação

Órgão

270101 SECRETARIA MUNICIPAL DE INFRAESTRUTURA

Atribuições:

- DESENVOLVIMENTO DOS PLANOS ESTRATÉGICOS PARA IMPLEMENTAÇÃO DAS POLÍTICAS DE INFRAESTRUTURA NAS ÁREAS DE HABITAÇÃO, SANEAMENTO BÁSICO, DRENAGEM, ABASTECIMENTO D'ÁGUA, OBRAS PÚBLICAS E URBANISMO, ESTABELECEENDO PRIORIDADES E DEFININDO MECANISMOS DE IMPLANTAÇÃO, ACOMPANHAMENTO E AVALIAÇÃO;
- PROMOÇÃO DA ARTICULAÇÃO NAS SUAS ÁREAS DE ATUAÇÃO ENTRE OS ÓRGÃOS E ENTIDADES MUNICIPAIS, ESTADUAIS, FEDERAIS E PRIVADAS;
- ACOMPANHAMENTO, FISCALIZAÇÃO E RECEBIMENTO DE OBRAS E SERVIÇOS DE ENGENHARIA DE INTERESSE DAS ADMINISTRAÇÕES DIRETE, INDIRETA E FUNDACIONAL.

Legislação:

LEI MUNICIPAL Nº 175, DE 10.03.93;
DECRETO MUNICIPAL Nº 1.589, DE 25.06.93;
LEI MUNICIPAL Nº 205, DE 15.07.93;
DECRETO MUNICIPAL Nº 2.805, DE 24.05.95;
LEI MUNICIPAL Nº 318, DE 14.12.95;
LEI MUNICIPAL Nº 335, DE 19.03.96;
DECRETO MUNICIPAL Nº 3.363, DE 02.07.96;
DECRETO MUNICIPAL Nº 3.822, DE 20.06.97;
LEI MUNICIPAL Nº 470, DE 21.01.99;
DECRETO MUNICIPAL Nº 4.934, DE 04.04.00;
LEI MUNICIPAL Nº 590, DE 13.03.2001;
DECRETO MUNICIPAL Nº 6.748, DE 23.04.03;
LEI MUNICIPAL Nº 761, DE 04.05.04;
LEI MUNICIPAL Nº 772, DE 25.06.04;
LEI MUNICIPAL Nº 936, DE 20.01.06;
DECRETO MUNICIPAL Nº 8.398, DE 20.04.06;
LEI MUNICIPAL Nº 1.207, DE 31.12.07;
LEI MUNICIPAL Nº 1.314, DE 04.03.09;
LEI MUNICIPAL Nº 1.322, DE 16.04.09;
DECRETO MUNICIPAL Nº 0147, DE 05.06.09.

ORGANOGRAMA DA SECRETARIA MUNICIPAL DE INFRAESTRUTURA

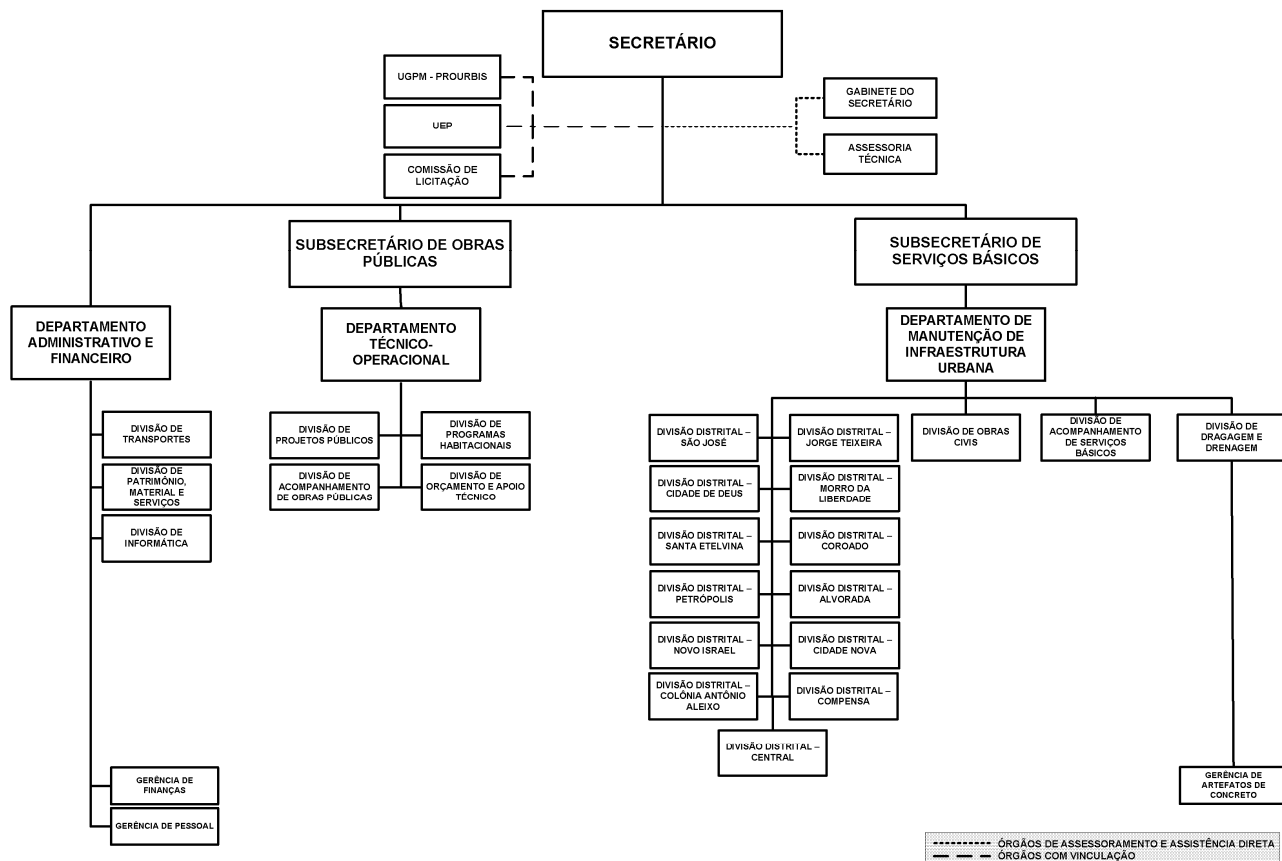

ORÇAMENTO 2010

PROGRAMA DE TRABALHO

ÓRGÃO: 270101 - SECRETARIA MUNICIPAL DE INFRAESTRUTURA

R\$ 1,00

CÓDIGO	ESPECIFICAÇÃO	PROJETO	ATIVIDADE	OPERAÇÕES ESPECIAIS	CONTINGÊNCIA
15.122.4002.2245	FOLHA DE PESSOAL E ENCARGOS SOCIAIS				
	CONTRATAÇÃO DE PESSOAL CIVIL ESTATUTÁRIO E POR CONTRATAÇÃO DE SERVIÇOS TEMPORÁRIOS		65.010.000		
15.122.4002.2246	SUPRIMENTOS DE MATERIAIS OU EQUIPAMENTOS PARA MANUTENÇÃO FUNCIONAL				
	AQUISIÇÃO DE MATERIAL DE CONSUMO E PERMANENTE DA SEMINF		586.000		
15.122.4002.2247	CONTRATAÇÃO DE SERVIÇOS PARA MANUTENÇÃO FUNCIONAL				
	CONTRATAÇÃO DE SERVIÇOS DESTINADOS A LOCAÇÃO DE VEÍCULOS, MANUTENÇÃO DE IMPRESSORAS, ADEQUAÇÃO DE SISTEMAS UTILIZADOS POR ENGENHEIROS, LIMPEZA DE AR-CONDICIONADOS, RECARGA DE EXTINTORES DE INCÊNDIO, DETETIZAÇÃO DO PRÉDIO, ENTRE OUTROS DESTINADOS AO FUNCIONAMENTO DA SEMINF		2.760.000		
15.244.1071.1053	CONSTRUÇÃO, REFORMA E RECUPERAÇÃO DE CENTROS COMUNITÁRIOS				
	CONSTRUÇÃO, REFORMA E RECUPERAÇÃO DE CENTROS COMUNITÁRIOS NOS BAIRROS DE MANAUS, PERMITINDO O DESENVOLVIMENTO DE ATIVIDADES SOCIO-CULTURAIS E FORMAÇÃO PROFISSIONAL DA POPULAÇÃO DE MANAUS	1.000.000			
15.451.1060.1051	CONSTRUÇÃO DE VIADUTOS				
	CONSTRUIR, NA CIDADE DE MANAUS, VIADUTOS NAS ÁREAS ONDE O TRÂNSITO É CONSIDERADO CRÍTICO.	63.148.000			
15.451.1060.2243	CONSERVAÇÃO DO SISTEMA VIÁRIO E DEMAIS OBRAS COMPLEMENTARES				
	MANUTER E CONSERVAR O SISTEMA VIÁRIO, CONSTRUIR E FAZER REPAROS EM SARJETAS, CALÇADAS E AFINS, DE MODO QUE PERMITA MAIOR SEGURANÇA E COMODIDADE A SEUS USUÁRIOS		69.149.000		
15.451.1061.1050	CONSTRUÇÃO OU AMPLIAÇÃO DE LOGRADOUROS PÚBLICOS				
	CONSTRUIR OU AMPLIAR PRAÇAS, JARDINS, MONUMENTOS HISTÓRICOS E AFINS QUE REPRESENTAM A HISTÓRIA DA CIDADE DE MANAUS.	1.530.000			
15.451.1061.2244	MANUTENÇÃO E CONSERVAÇÃO DE LOGRADOUROS PÚBLICOS				
	MANTER E CONSERVAR ÁREAS DE USO COMUM DA POPULAÇÃO, TAIS COMO: PRAÇAS, JARDINS, MONUMENTOS HISTÓRICOS E AFINS.		420.000		
15.451.1073.1048	SISTEMA DE ABASTECIMENTO DE ÁGUA				
	CONSTRUÇÃO DE REDES DE DISTRIBUIÇÃO DE ÁGUA E CONSTRUÇÃO DO "COMPLEXO DE CAPTAÇÃO E TRATAMENTO DE ÁGUA DA PONTA DAS LAGES" O QUAL PERMITIRÁ A DISTRIBUIÇÃO DE ÁGUA NAS ZONAS NORTE, LESTE E CENTRO-OESTE DE MANAUS OFERECENDO ÁGUA POTÁVEL A POPULAÇÃO E MELHOR QUALIDADE DE VIDA E AINDA SE HOUVER NECESSIDADE PERFURAÇÃO DE POÇOS TUBULARES PARA ATENDER PARTE DA POPULAÇÃO	25.000			
17.512.1068.1052	SANEAMENTO DE IGARAPÉS DE MANAUS				
	REALIZAR LIMPEZA E DESASSOREAMENTO DOS IGARAPÉS DE MANAUS, BEM COMO MICRO E MACRO DRENAGEM PROPORCIONANDO SEGURANÇA E QUALIDADE DE VIDA AS FAMÍLIAS QUE HABITAM SUAS MARGENS.	107.610.000			
TOTAL GERAL					311.238.000

270101 SECRETARIA MUNICIPAL DE INFRAESTRUTURA

2010

2622 DETALHAMENTO ORÇAMENTARIO POR ESPERA

R\$ 1,00

ESPERA	PROGRAMA	FU	SFU	T	PESSOAL E ENCARGOS	JUROS E ENCARGOS DA DÍVIDA	OUTRAS DESPESAS CORRENTES	GRUPOS: INVESTIMENTO	INVERSOES FINANCEIRAS	AMORTIZAÇÃO DA DÍVIDA	TOTAL
FISCAL											
1060	SISTEMA VIÁRIO DO MUNICÍPIO DE MANAUS										
1051	CONSTRUÇÃO DE VIADUTOS	15	451	P				63.148.000			63.148.000
2243	CONSERVAÇÃO DO SISTEMA VIÁRIO E DEMAIS OBRAS COMPLEMENTARES	15	451	A			700.000	68.449.000			69.149.000
1061	LOGRADOUROS PÚBLICOS DE MANAUS										
1050	CONSTRUÇÃO OU AMPLIAÇÃO DE LOGRADOUROS PÚBLICOS	15	451	P				1.530.000			1.530.000
2244	MANUTENÇÃO E CONSERVAÇÃO DE LOGRADOUROS PÚBLICOS	15	451	A			150.000	270.000			420.000

270101 SECRETARIA MUNICIPAL DE INFRAESTRUTURA
2622 DETALHAMENTO ORÇAMENTARIO POR ESFERA

2010
R\$ 1,00

ESFERA	PROGRAMA	FU	SFU	T	PESSOAL E JUROS E ENCARGOS ENCARGOS DA DÍVIDA	OUTRAS DESPESAS CORRENTES	GRUPOS INVESTIMENTO	INVERSOES FINANCEIRAS	AMORTILACAO DA DÍVIDA	TOTAL
1068	IGARAPÉ DE MANAUS									
1052	SAANEAMENTO DE IGARAPÉ DE MANAUS	17	512	P			107.610.000			107.610.000
1071	DESENVOLVIMENTO COMUNITÁRIO									
1053	CONSTRUÇÃO, REFORMA E RECUPERAÇÃO DE CENTROS COMUNITÁRIOS	15	244	P			1.000.000			1.000.000
1073	CAPTAÇÃO E DISTRIBUIÇÃO DE ÁGUA POTÁVEL									
1048	SISTEMA DE ABASTECIMENTO DE ÁGUA	15	451	P		25.000				25.000
4002	PROGRAMA DE GESTÃO ADMINISTRATIVA									
2245	FOLHA DE PESSOAL E ENCARGOS SOCIAIS	15	122	A	58.933.000	6.077.000				65.010.000
2246	SUPRIMENTOS DE MATERIAIS OU EQUIPAMENTOS PARA MANUTENÇÃO	15	122	A		436.000	150.000			586.000
2247	CONTRATAÇÃO DE SERVIÇOS PARA MANUTENÇÃO	15	122	A		2.760.000				2.760.000
TOTAL GERAL DA ESFERA					58.933.000	10.148.000	242.157.000			311.238.000
TOTAL GERAL DA UNIDADE					58.933.000	10.148.000	242.157.000			311.238.000
FU - FUNÇÃO										
SFU - SUBFUNÇÃO										
T - TIPO DA AÇÃO: P - PROJETO										
A - ATIVIDADE										
E - OPERAÇÕES ESPECIAIS										
O - OUTRAS AÇÕES										

PROGRAMA DE DESENVOLVIMENTO URBANO E INCLUSÃO SÓCIO-AMBIENTAL DE MANAUS



Prefeitura de Manaus
Lei Orçamentária Anual - LOA 2010
2634 - Atribuições e Legislação

Órgão

270102 PROG. DE DESENV. URBANO E INCLUSÃO SÓCIO-AMBIENTAL DE MANAUS

Atribuições:

- PLANEJAR E COORDENAR AS AÇÕES GERAIS EM TODAS AS SUAS ETAPAS;
- SUPERVISIONAR E CONTROLAR A EXECUÇÃO DO PROJETO;
- DEFINIR INDICADORES E PROCEDIMENTOS DE AVALIAÇÃO DE DESEMPENHO, CORRESPONDENTE A EXECUÇÃO E RESPECTIVOS EXECUTORES;
- AVALIAR O DESEMPENHO DO PROJETO, CORRESPONDENTE A EXECUÇÃO E RESPECTIVOS EXECUTORES;
- INSTRUIR E ACOMPANHAR OS PROCESSOS DE LICITAÇÃO DE OBRAS, DE SERVIÇOS, E DE AQUISIÇÃO DE BENS;
- ADQUIRIR EQUIPAMENTO NECESSÁRIO À CONSECUÇÃO DOS OBJETIVOS;
- CONTROLAR OS PRAZOS E QUALIDADE DE EXECUÇÃO DOS SERVIÇOS;
- EXECUTAR O CONTROLE CONTÁBIL E TODAS AS ATIVIDADES DE ORDEM FINANCEIRA, GERINDO, SUPERVISIONANDO E AVALIANDO A EXECUÇÃO FÍSICO-FINANCEIRA;
- ARQUIVAR A DOCUMENTAÇÃO TÉCNICA, ADMINISTRATIVA E FINANCEIRA.

Legislação:

- LEI MUNICIPAL Nº 1.153, DE 15.10.07;
- LEI MUNICIPAL Nº 1.205, DE 31.12.07;
- LEI MUNICIPAL Nº 1.298, DE 02.12.08.

ORÇAMENTO 2010

PROGRAMA DE TRABALHO

ÓRGÃO: 270102 - PROG. DE DESENV. URBANO E INCLUSÃO SÓCIO-AMBIENTAL DE MANAUS

R\$ 1,00

CÓDIGO	ESPECIFICAÇÃO	PROJETO	ATIVIDADE	OPERAÇÕES ESPECIAIS	CONTINGÊNCIA
15.127.1027.1008	URBANIZAR DE FORMA INTEGRADA ÁREAS CARENTES DA CIDADE				
	COM AÇÕES DE RE-ALOCACÃO DE MORADORES EM UNIDADES ECONOMICAS, A PAVIMENTAÇÃO DE RUAS E RECUPERAÇÃO DE IGARAPÉ, A PREFEITURA DE MANAUS PROVERÁ A POPULAÇÃO COM UMA MELHOR QUALIDADE DE VIDA E CONVÍVIO SOCIAL ATRAVÉS DA REVITALIZAÇÃO DOS BAIRROS	15.134.000			
15.127.1027.1009	CONSTRUIR INTERCEPTORES DE ESGOTO				
	PROVER A POPULAÇÃO DE CONDIÇÕES SANITÁRIAS ADEQUADAS ATRAVÉS DA COLETA DE ESGOTO E MICRO-DRENAGEM EVITANDO A PROLIFERAÇÃO DE DOENÇAS E O AUMENTO DA QUALIDADE DE VIDA DA POPULAÇÃO	2.939.000			
15.127.1027.1010	CONSTRUIR ESTAÇÕES DE TRATAMENTO DE ESGOTO				
	GARANTIR ATRAVÉS DA IMPLANTAÇÃO DE ESTAÇÕES DE TRATAMENTO DE ESGOTO A PREVENÇÃO DA CONTAMINAÇÃO DOS CÓRREGOS E IGARAPÉS QUE CORTAM TODA A CIDADE CONTRIBUINDO DE FORMA SIGNIFICATIVA PARA A REVITALIZAÇÃO DE TODA A BACIA DE MANAUS	5.995.000			
15.127.1027.1014	DESENVOLVER UMA NOVA EDUCAÇÃO SOCIAL				
	ATRAVÉS DE CONSULTORIA ESPECIALIZADA, REALIZAR AÇÕES QUE VISEM REDUZIR O IMPACTO SOCIAL QUE AS MUDANÇAS GERADAS PELO PROURBIS IRÃO CAUSAR À POPULAÇÃO ENVOLVIDA, AO MESMO TEMPO BUSCA-SE ESCLARECER A POPULAÇÃO SOBRE AS MELHORES CONDIÇÕES URBANAS NAS QUAIS ESTARÃO INSERIDAS	840.000			
15.127.1027.1016	ELABORAR PLANOS ESTRATÉGICOS				
	DESENVOLVER ESTUDOS VOLTADOS À ELABORAÇÃO DE PLANOS DIRETORES VOLTADOS AS DIRETRIZES DE ALINHAMENTO DE PASSEIOS, ARBORIZAÇÃO, ORLA DO RIO NEGRO E ZONEAMENTO AMBIENTAL. SERÁ DESENVOLVIDO ESTUDO VOLTADO AO CENTRO HISTÓRICO DA CIDADE QUE JUNTAMENTE COM OS DEMAIS FARÃO PARTE DO PLANO DIRETOR DA CIDADE. SERÁ DESENVOLVIDO AINDA ESTUDO VOLTADO AO PLANEJAMENTO ESTRATÉGICO DE INFORMÁTICA DA PREFEITURA, VISANDO INTEGRAR AS INFORMAÇÕES EM UMA PLATAFORMA ÚNICA	513.000			
15.127.1027.2285	SUPRIMENTO DE MATERIAIS DO PROURBIS				
	DOTAR O PROURBIS DE MATERIAIS E EQUIPAMENTOS QUE GARANTAM SUA EXECUÇÃO.		431.000		
15.127.1027.2286	CONTRATAÇÃO DE SERVIÇOS DO PROURBIS				
	CONTRATAR SERVIÇOS QUE AUXILIEM NO GERENCIAMENTO DO PROURBIS.		5.757.000		
15.128.1027.1015	CAPACITAR E TREINAR O SERVIDOR				
	PROMOVER CURSOS VOLTADOS À GESTÃO URBANA E GERENCIAMENTO DE PROJETOS QUE CAPACITEM OS SERVIDORES DA PREFEITURA A PLANEJAR DE FORMA INTEGRADA O DESENVOLVIMENTO DA CIDADE. PROMOVER AINDA CURSOS EM GESTÃO DE PROJETOS SOCIAIS QUE PERMITIRÃO UM MELHOR APROVEITAMENTO DOS RECURSOS PÚBLICOS E MELHORES RESULTADOS NO DESENVOLVIMENTO DOS PROGRAMAS VOLTADOS À POPULAÇÃO	362.000			
15.244.1027.1012	CONSTRUÇÃO DE CENTROS DE ASSISTÊNCIA SOCIAL				
	CONSTRUIR CENTRO DE REFERÊNCIA ESPECIALIZADO DE ASSISTÊNCIA SOCIAL (CRAS) E CENTRO DE REFERÊNCIA DA ASSISTÊNCIA SOCIAL (CRAS) NO BAIRRO JORGE TEIXEIRA PERMITINDO O DESENVOLVIMENTO DE ATIVIDADES SÓCIO-CULTURAIS E A FORMAÇÃO PROFISSIONAL À POPULAÇÃO DE MANAUS	6.152.000			
15.365.1027.1013	IMPLANTAR CRECHE COMUNITÁRIA				
	CONSTRUIR CRECHES MUNICIPAIS, POSSIBILITANDO OFERTA DE NOVAS VAGAS PARA O ATENDIMENTO DE CRIANÇAS DE 0 A 3 ANOS DE IDADE	1.260.000			
TOTAL GERAL					39.383.000

270102 PROG. DE DESENV. URBANO E INCLUSÃO SÓCIO-AMBIENTAL DE MANAUS
2622 DETALHAMENTO ORÇAMENTARIO POR ESFERA

2010
R\$ 1,00

ESFERA	PROGRAMA	FU	SFU	T	PESSOAL E JUROS E ENCARGOS ENCARGOS	OUTRAS DESPESAS DA DIVIDA	GRUPOS INVESTIMENTO	INVERSOES FINANCEIRAS	AMORTILACAO DA DIVIDA	TOTAL
FISCAL										
1027	DESENVOLVIMENTO URBANO E INCLUSÃO SÓCIO-AMBIENTAL DE MANAUS									
1008	URBANIZAR DE FORMA INTEGRADA ÁREAS CARENTES DA CIDADE	15	127	P			15.134.000			15.134.000
1009	CONSTRUIR INTERCEPTORES DE ESGOTO	15	127	P			2.939.000			2.939.000
1010	CONSTRUIR ESTAÇÕES DE TRATAMENTO DE ESGOTO	15	127	P			5.995.000			5.995.000
1012	CONSTRUÇÃO DE CENTROS DE ASSISTÊNCIA SOCIAL	15	244	P			6.152.000			6.152.000
1013	IMPLANTAR CRECHE COMUNITÁRIA	15	365	P			1.260.000			1.260.000
1014	DESENVOLVER UMA NOVA EDUCAÇÃO SOCIAL	15	127	P		840.000				840.000
1015	CAPACITAR E TREINAR O SERVIDOR	15	128	P		362.000				362.000
1016	ELABORAR PLANOS ESTRATÉGICOS	15	127	P		513.000				513.000
2285	SUPRIMENTO DE MATERIAIS DO PROURBIS	15	127	A		55.000	376.000			431.000
2286	CONTRATAÇÃO DE SERVIÇOS DO PROURBIS	15	127	A		5.757.000				5.757.000
TOTAL GERAL DA ESFERA						7.527.000	31.856.000			39.383.000
TOTAL GERAL DA UNIDADE						7.527.000	31.856.000			39.383.000
FU - FUNCAO										
SFU - SUBFUNCAO										
T - TIPO DA ACOA: P - PROJETO										
A - ATIVIDADE										
E - OPERACOES ESPECIAIS										
O - OUTRAS ACOES										

FUNDO MUNICIPAL DE HABITAÇÃO



Prefeitura de Manaus
Lei Orçamentária Anual - LOA 2010
2634 - Atribuições e Legislação

Órgão

270901 FUNDO MUNICIPAL DE HABITAÇÃO - FMH

Atribuições:

- PROPORCIONAR APOIO E SUPORTE FINANCEIRO À IMPLEMENTAÇÃO DE PROGRAMAS HABITACIONAIS VOLTADOS À POPULAÇÃO DE BAIXA RENDA.

Legislação:

LEI Nº 1.198, DE 31 DE DEZEMBRO DE 2007.



Poder Executivo

Prefeitura de Manaus

2621 - RECEITA PREVISTA PARA O EXERCÍCIO DE 2010 - FUNDO MUNICIPAL DE HABITAÇÃO - FMH

Código	Especificação	Alíneas Subalíneas	Subfontes Rubricas	Categoria Econômica Fonte
1000.00.00.00	RECEITAS CORRENTES			537.000
1100.00.00.00	RECEITA TRIBUTARIA			-
1110.00.00.00	IMPOSTOS			-
1112.00.00.00	IMPOSTO SOBRE O PATRIMONIO E A RENDA			-
1112.02.00.00	IMPOSTO SOBRE A PROPRIEDADE PREDIAL E TERRITORIAL URBANA	-		
1112.02.01.00	IMPOSTO PREDIAL	-		
1112.02.02.00	IMPOSTO TERRITORIAL	-		
1112.04.00.00	IMPOSTO SOBRE A RENDA E PROVENTOS DE QUALQUER NATUREZA	-		
1112.04.31.00	IRRF SOBRE OS RENDIMENTOS DO TRABALHO	-		
1112.08.00.00	IMPOSTO SOBRE A TRANSMISSAO DE BENS IMOVEIS -ITBI	-		
1113.00.00.00	IMPOSTO SOBRE A PRODUCAO E A CIRCULACAO		-	
1113.05.00.00	IMPOSTO SOBRE SERVICOS DE QUALQUER NATUREZA	-		
1120.00.00.00	TAXAS		-	
1121.00.00.00	TAXAS PELO EXERCICIO DO PODER DE POLICIA		-	
1121.16.00.00	TAXA DE FISCALIZACAO DE OBRAS	-		
1121.25.00.00	TAXA DE LICENCA PARA FUNC. DE ESTAB. COMERC., IND. E PREST. DE SERVICOS	-		
1121.25.01.00	TAXA DE LOCALIZACAO	-		
1121.25.02.00	TAXA DE VERIFICACAO DE FUNCIONAMENTO REGULAR	-		
1121.26.00.00	TAXA DE PUBLICIDADE COMERCIAL	-		
1121.27.00.00	TAXA DE APREENSÃO E DEPÓSITO	-		
1121.30.00.00	TAXA DE AUTORIZAÇÃO DE FUNCIONAMENTO DE TRANSPORTE	-		
1121.31.00.00	TAXA DE UTILIZAÇÃO DE ÁREA DE DOMÍNIO PÚBLICO	-		
1121.32.00.00	TAXA DE APROVACAO DE PROJETOS DE CONSTRUCAO CIVIL	-		
1121.32.01.00	TAXA DE OUTORGA ONEROSA	-		
1121.32.02.00	TAXA DE EQUIPAMENTO COMUNITARIO	-		
1122.00.00.00	TAXAS PELA PRESTACAO DE SERVICOS		-	
1122.09.00.00	TAXAS DE PRESTACAO DE SERVICOS PUBLICOS	-		
1122.90.00.00	TAXA DE LIMPEZA PUBLICA	-		
1122.90.01.00	COLETA DE LIXO	-		
1200.00.00.00	RECEITAS DE CONTRIBUICOES			-
1220.00.00.00	CONTRIBUICOES ECONOMICAS		-	
1220.29.00.00	CONTRIBUICAO PARA O CUSTEIO DO SERVIÇO DE ILUMINACAO PUBLICA	-		
1220.99.00.00	OUTRAS CONTRIBUICOES ECONOMICAS	-		
1220.99.03.00	CONTRIB. ECONOMICA P/ O DESENV. ECONOMICO LOCAL	-		
1300.00.00.00	RECEITA PATRIMONIAL			537.000
1310.00.00.00	RECEITAS IMOBILIARIAS		-	
1319.00.00.00	OUTRAS RECEITAS IMOBILIARIAS		-	
1320.00.00.00	RECEITAS DE VALORES MOBILIARIOS		537.000	
1325.00.00.00	REMUNERAÇÃO DE DEPÓSITOS BANCÁRIOS		537.000	

1330.00.00.00	RECEITA DE CONCESSOES E PERMISSOES	-	-
1339.00.00.00	DEMAIS RECEITAS DE CONCESSOES E PERMISSOES	-	-
1600.00.00.00	RECEITAS DE SERVICOS	-	-
1600.99.00.00	OUTROS SERVICOS	-	-
1700.00.00.00	TRANSFERENCIAS CORRENTES	-	-
1720.00.00.00	TRANSFERENCIAS INTERGOVERNAMENTAIS	-	-
1721.00.00.00	TRANSFERENCIAS DA UNIAO	-	-
1721.01.00.00	PARTICIPACAO NA RECEITA DA UNIAO	-	-
1721.01.02.00	COTA-PARTE DO FUNDO DE PARTICIPACAO DOS MUNICIPIOS - FPM	-	-
1721.01.05.00	COTA-PARTE DO IMPOSTO SOBRE A PROPRIEDADE TERRITORIAL RURAL	-	-
1721.01.32.00	COTA-PARTE IMPOSTO SOBRE OURO	-	-
1721.09.00.00	OUTRAS TRANSFERENCIAS DA UNIAO	-	-
1721.09.01.00	TRANSFERENCIA FINANC. DO ICMS - DESONERACAO - L.C. 87/96	-	-
1721.09.99.00	DEMAIS TRANSFERENCIAS DA UNIAO	-	-
1721.22.00.00	TRANSF. DA COMPENSACAO FINANC. P/ EXPLOR. DE RECUR. NATURAIS	-	-
1721.22.20.00	COTA-PARTE DA COMPENS. FINANC. DE REC. MINERAIS - CFEM	-	-
1721.22.30.00	COTA-PARTE ROYALTIES - COMPENS. FINANC. P/ PROD. DE PETROLEO	-	-
1721.22.70.00	COTA-PARTE DO FUNDO ESPECIAL DO PETROLEO - FEP	-	-
1721.33.00.00	TRANSFERENCIA DE RECURSOS DO SISTEMA UNICO DE SAUDE - SUS	-	-
1721.33.10.00	ATENCAO BASICA	-	-
1721.33.13.00	MEDIA E ALTA COMPLEX. AMBULATORIAL E HOSPITALAR	-	-
1721.33.14.00	VIGILANCIA EM SAUDE	-	-
1721.33.15.00	VIGILANCIA SANITARIA	-	-
1721.33.33.00	ASSISTÊNCIA FARMACÉUTICA ESTADUAL	-	-
1721.33.34.00	ASSISTENCIA FARMACEUTICA FEDERAL	-	-
1721.33.35.00	GESTAO DO SUS	-	-
1721.33.36.00	ATENÇÃO BÁSICA - POVOS INDÍGENAS	-	-
1721.33.37.00	MÉDIA E ALTA COMPLEX. AMBUL. E HOSPITALAR - SAMU	-	-
1721.33.38.00	MÉDIA E ALTA COMPLEX. AMB. E HOSP. - CEO	-	-
1721.33.39.00	INCENTIVO PROG. NAC. DE HIV/AIDS E OUTRAS DST	-	-
1721.33.40.00	MÉDIA E ALTA COMP. AMBULAT. E HOSP. - CEREST	-	-
1721.33.41.00	CASA APOIO HIV/AIDS	-	-
1721.34.00.00	TRANSF. DE RECUR. DO FUNDO NAC. DE ASSIST. SOCIAL - FNAS	-	-
1721.35.00.00	TRANSF. DE RECUR. DO FUNDO NAC. DO DESENV. DA EDUC. - FNDE	-	-
1721.35.01.00	TRANSFERENCIAS DO SALARIO-EDUCACAO	-	-
1721.35.02.00	PROG. DINH. DIRETO NA ESCOLA-PDDE	-	-
1721.35.03.00	PROG. NAC. DE ALIMENT. ESCOLAR - PNAE	-	-
1721.35.04.00	PROG. NAC. DE APOIO AO TRANSP. DO ESCOLAR- PNATE- ENS. FUNDAMENTAL	-	-
1721.35.05.00	APOIO AO TRANSP. ESC. - PNATE - ED. INFANTIL	-	-
1721.35.06.00	APOIO AO TRANSP. ESC. - PNATE - ENSINO MÉDIO	-	-
1721.35.09.00	PROG. NAC. DE ALIM. ESCOLAR P/ PRE-ESCOLA - PNAP	-	-
1721.35.10.00	PROG. NAC. DE ALIM. ESCOLAR P/ CRECHE - PNAC	-	-
1721.35.11.00	PROG. NAC. DE ALIMENTAÇÃO ESCOLAR P/ INDÍGENA - PNAEI	-	-
1721.35.12.00	PROGRAMA PROJovem URBANO	-	-
1721.35.13.00	PROG. NAC. ALIMENTAÇÃO ESCOLAR -EJA - PNAE EJA	-	-
1721.35.14.00	PROG. NAC. ALIMENTAÇÃO ESCOLAR - ENSINO MÉDIO- PNAEM	-	-
1721.35.99.00	OUTRAS TRANSFERENCIAS DIRETAS DO FNDE	-	-
1722.00.00.00	TRANSFERENCIAS DOS ESTADOS	-	-
1722.01.00.00	PARTICIPACAO NA RECEITA DOS ESTADOS	-	-
1722.01.01.00	COTA-PARTE DO ICMS	-	-
1722.01.02.00	COTA-PARTE DO IPVA	-	-
1722.01.04.00	COTA-PARTE DO IPI SOBRE EXPORTACAO	-	-
1722.01.13.00	COTA-PARTE DA CONTRIB. DE INTERV. NO DOMINIO ECONOMICO - CIDE	-	-
1722.22.00.00	TRANSFERENCIA DA COTA-PARTE DA COMPENSACAO FINANCEIRA (25%)	-	-
1722.22.30.00	ROYALTIES DA PETROBRAS - LEI 7990/89, ART. 9	-	-
1724.00.00.00	TRANSFERENCIAS MULTIGOVERNAMENTAIS	-	-
1724.01.00.00	TRANSFERENCIAS DE RECURSOS DO FUNDEB	-	-
1724.01.01.00	CONTRIBUICOES AO FUNDEB	-	-
1724.01.02.00	EXCESSO FUNDEB	-	-
1724.02.00.00	TRANSF. DE RECURSOS DA COMP. DA UNIAO AO FUNDEB	-	-
1760.00.00.00	TRANSFERENCIAS DE CONVENIOS	-	-
1761.00.00.00	TRANSFERENCIA DE CONVENIOS DA UNIAO	-	-
1761.99.00.00	OUTRAS TRANSF. DE CONVENIOS DA UNIAO	-	-
1761.99.20.00	CONV. MIN. ESPORTES N. 465/2007 - SEGUNDO TEMPO	-	-
1761.99.23.00	TRANSF. CONVÊNIO MTE - SINE MANAUS	-	-
1761.99.28.00	CONV. MIN. M. AMB. N. 0003/2007- MMA/SBF/SEMMA	-	-
1761.99.32.00	TRANSF. CONV. 700648/2008 - SEMDIH/SEDH/PR	-	-
1761.99.33.00	TRANSF. CONV. MTE - CENTRO PÚBLICO DE ECONOMIA SOLIDÁRIA	-	-
1761.99.34.00	TRANSF. CONV. MTE - PRO JOVEM TRABALHADOR	-	-
1761.99.35.00	TRANSF. MIN. TURISMO, SUFRAMA E ESTADO - MANAUS BILINGUE	-	-
1900.00.00.00	OUTRAS RECEITAS CORRENTES	-	-
1910.00.00.00	MULTAS E JUROS DE MORA	-	-
1911.00.00.00	MULTA E JUROS DE MORA DOS TRIBUTOS	-	-
1911.38.00.00	MULTAS E JUROS DE MORA DOS TRIBUTOS - IPTU	-	-
1911.39.00.00	MULTAS E JUROS DE MORA DOS TRIBUTOS - ITBI	-	-
1911.40.00.00	MULTAS E JUROS DE MORA DOS TRIBUTOS - ISS	-	-
1911.99.00.00	MULTAS E JUROS DE MORA - OUTROS TRIBUTOS	-	-
1918.99.00.00	OUTRAS MULTAS E JUROS DE MORA	-	-
1919.00.00.00	MULTAS DE OUTRAS ORIGENS	-	-
1919.15.00.00	MULTAS PREVISTAS NA LEGISLAÇÃO DE TRÂNSITO	-	-
1919.28.00.00	MULTAS DECOR. DA OPER. DO TRANSP. ROD. DE PASSAG. E CARGAS	-	-
1919.99.00.00	OUTRAS MULTAS	-	-
1920.00.00.00	INDENIZACOES E RESTITUICOES	-	-
1930.00.00.00	RECEITA DA DÍVIDA ATIVA	-	-
1931.00.00.00	RECEITA DA DÍVIDA ATIVA TRIBUTARIA	-	-
1931.11.00.00	RECEITA DA DÍVIDA ATIVA DO IPTU	-	-
1931.13.00.00	RECEITA DA DÍVIDA ATIVA DO ISS	-	-
1931.99.00.00	RECEITA DA DÍVIDA ATIVA DE OUTROS TRIBUTOS	-	-
1990.00.00.00	RECEITAS DIVERSAS	-	-
1990.99.00.00	OUTRAS RECEITAS	-	-
1990.99.01.00	FMDMA - LEI	-	-
1990.99.02.00	RECEITA DE PRECO DO D.O.M.	-	-
1990.99.03.00	FEIRAS E MERCADOS	-	-
1990.99.04.00	ENTRADA DE EXPEDIENTE	-	-
1990.99.05.00	RECEITA DE CEMITERIOS	-	-
1990.99.06.00	SERVICOS DIVERSOS	-	-
1990.99.07.00	DEMAIS RECEITAS	-	-
1990.99.08.00	RECEITA DE DOACOES	-	-
1990.99.09.00	RECEITA DE USO DE BEM PUBLICO	-	-
1990.99.11.00	VENDAS DE EDITAIS DE LICITAÇÃO	-	-
1990.99.12.00	RECEITA DE RESGATE DE ANIMAIS	-	-
1990.99.14.00	MANUTENCAO DO PARQUE PONTE DOS BILHARES	-	-

1990.99.17.00	MANUTENÇÃO DO PARQUE LAGOA DO JAPIIM	-			
1990.99.99.00	DEMAIS RECEITAS	-			
2000.00.00.00	RECEITAS DE CAPITAL				39.000.000
2100.00.00.00	OPERACOES DE CREDITO				-
2110.00.00.00	OPERACOES DE CREDITO INTERNAS			-	
2114.00.00.00	OPERAÇÕES DE CRÉDITO INTERNAS - CONTRATUAIS			-	
2114.03.02.00	PROGRAMA SANEAMENTO PARA TODOS-MINDU/SEMOSBH	-			
2114.05.00.00	OPERAÇÕES DE CRÉDITO INTERNAS PARA PROG. DE MODERNIZ. DA ADM. PÚBLICA	-			
2114.05.01.00	PNAFM - PROG.NAC.APOIO A GESTAO ADM. FISC. MUNIC.	-			
2114.05.02.00	PMAT - PROG. DE MOD. DA ADMINISTRAÇÃO FAZENDÁRIA	-			
2114.99.00.00	OUTRAS OPERAÇÕES DE CRÉDITO INTERNAS - CONTRATUAIS	-			
2114.99.05.00	PROG. SAN. P/TODOS-MANEJO DE ÁGUAS PLUVIAIS-PAC PROMANAUS	-			
2120.00.00.00	OPERACOES DE CREDITO EXTERNAS			-	
2123.00.00.00	OPERACOES DE CREDITO EXTERNAS - CONTRATUAIS			-	
2123.99.00.00	OUTRAS OPERACOES DE CREDITO EXTERNAS - CONTRATUAIS	-			
2123.99.01.00	PROURBIS - PROG.DE DES.URB. E INC.SÓCIO-AMB.DE MANAUS	-			
2123.99.02.00	PRÓ-MANAUS - CAF/SEMOSBH	-			
2123.99.03.00	PRÓ MANAUS -CAF-DIMICRO - SEMTEC	-			
2200.00.00.00	ALIENACAO DE BENS				-
2220.00.00.00	ALIENACAO DE BENS IMOVEIS			-	
2300.00.00.00	AMORTIZAÇÃO DE EMPRÉSTIMOS				-
2300.70.00.00	AMORTIZAÇÃO DE EMPRÉSTIMOS EM CONTRATOS	-			
2400.00.00.00	TRANSFERENCIAS DE CAPITAL				39.000.000
2470.00.00.00	TRANSFERENCIAS DE CONVENIOS			39.000.000	
2471.00.00.00	TRANSFERENCIAS DE CONVENIOS DA UNIAO			39.000.000	
2471.01.00.00	TRANSF. DE CONVENIO DA UNIAO PARA O SUS	-			
2471.01.02.00	CONV. N. 1651 - CASA DE SAUDE DA MULHER	-			
2471.99.00.00	OUTRAS TRANSFERENCIAS DE CONVENIO DA UNIAO	39.000.000			
2471.99.01.00	CONV. MIN. CIDADES Nº 192.785-24/06 - UNID. HAB. - BURITIS I	3.850.000			
2471.99.13.00	CONV. MIN. CIDADES Nº 0174.847-21/05 - IMTU	-			
2471.99.24.00	CONV. MIN. CIDADES Nº 192.786-38/06 - UNID. HAB. -REG. ASSENT.	4.226.000			
2471.99.25.00	CONV. MIN. CIDADES Nº 218.698-31/07 - UNID. HAB. - TARUMÃ	25.998.000			
2471.99.29.00	CONV. MIN. CIDADES Nº 255.188-47/08- PROMUN. PQ GARÇAS	-			
2471.99.31.00	CONV. MIN. CIDADES Nº 231.404-50/07 - HAB. POPULARES	70.000			
2471.99.32.00	CONV. MIN. CIDADES Nº 251.149-78/09 - URB. VIAS	4.856.000			
2471.99.33.00	CONV. MIN. CIDADES Nº 198.133-66/06 -PAV. BURITIS I	-			
2471.99.34.00	SEINF - Nº 024/07	-			
2471.99.35.00	SUFRAMA - Nº 108/07	-			
2471.99.36.00	FUNASA - Nº 0908/07	-			
2471.99.37.00	FUNASA - Nº 1708/08	-			
2471.99.38.00	FUNASA - Nº 1709/08	-			
2471.99.39.00	TRANSF. CONV. MTE - SINE MANAUS	-			
2471.99.40.00	TRANSF. CONV. MTE - CENTRO PÚBLICO DE ECONOMIA SOLIDÁRIA	-			
2472.00.00.00	TRANSFERENCIA DE CONVENIOS DO ESTADO			-	
2472.99.00.00	OUTRAS TRANSFERENCIAS DE CONVENIO DOS ESTADOS	-			
2472.99.01.00	CONV. Nº 010/2007 - ESTADO DO AMAZONAS/GPI/IMTU	-			
9000.00.00.00	DEDUCOES DA RECEITA CORRENTE				-
9700.00.00.00	DEDUCOES DAS TRANSFERENCIAS CORRENTES				-
9720.00.00.00	DEDUCOES DAS TRANSFERENCIAS INTERGOVERNAMENTAIS			-	
9721.00.00.00	DEDUCOES DAS TRANSFERENCIAS DA UNIAO			-	
9721.01.00.00	DEDUCAO DE RECEITA PARA A FORMACAO DO FUNDEB - TRANSF. DA UNIAO	-			
9721.01.02.00	DEDUCAO DE RECEITA PARA FORMACAO DO FUNDEB (FPM)	-			
9721.01.05.00	DEDUCAO DE RECEITA PARA FORMACAO DO FUNDEB (IPTR)	-			
9721.09.00.00	DEDUCAO DE OUTRAS TRANSFERENCIAS DA UNIAO	-			
9721.09.01.00	DEDUCAO DE RECEITA PARA FORMACAO DO FUNDEB (LEI 87/96)	-			
9722.00.00.00	DEDUCAO DAS TRANSFERENCIAS DOS ESTADOS			-	
9722.01.00.00	DEDUCAO DE RECEITA - TRANSFERENCIAS DOS ESTADOS	-			
9722.01.01.00	DEDUCAO DE RECEITA PARA FORMACAO DO FUNDEB (ICMS)	-			
9722.01.02.00	DEDUCAO DE RECEITA PARA FORMACAO DO FUNDEB (IPVA)	-			
9722.01.04.00	DEDUCAO DE RECEITA PARA FORMACAO DO FUNDEB (IPI - EXPORTAÇÃO)	-			
9919.15.00.00	DEDUCAO DE RECEITA DO FUNSET	-			
		Total			39.537.000

Considerando que o Orçamento do(a) FUNDO MUNICIPAL DE HABITAÇÃO - FMH é de R\$ 44.233.000. O total de R\$ 4.696.000 refere-se a transferências do Município.

ORÇAMENTO 2010

PROGRAMA DE TRABALHO

ÓRGÃO: 270901 - FUNDO MUNICIPAL DE HABITAÇÃO - FMH

R\$ 1,00

CÓDIGO	ESPECIFICAÇÃO	PROJETO	ATIVIDADE	OPERAÇÕES ESPECIAIS	CONTINGÊNCIA
16.482.1080.1058	CONSTRUÇÃO DE CASAS POPULARES CONSTRUIR CASAS POPULARES PARA FAMILIAS DESABRIGADAS NOS BAIRROS DA ZONA NORTE DE MANAUS	44.233.000			
TOTAL GERAL					44.233.000

270901 FUNDO MUNICIPAL DE HABITAÇÃO - FMH

2010

2622 DETALHAMENTO ORÇAMENTARIO POR ESFERA

R\$ 1,00

ESFERA	PROGRAMA	FU SFU T	GRUPOS	INVESTIMENTO	INVERSOES FINANCEIRAS	AMORTISACAO DA DIVIDA	TOTAL
			PESSOAL E JUROS E ENCARGOS DA DIVIDA	OUTRAS DESPESAS CORRENTES			
FISCAL							
1080	HABITAÇÃO POPULAR						
1058	CONSTRUÇÃO DE CASAS POPULARES	16 482 P		850.000	43.383.000		44.233.000
TOTAL GERAL DA ESFERA				850.000	43.383.000		44.233.000
TOTAL GERAL DA UNIDADE				850.000	43.383.000		44.233.000
FU - FUNCAO							
SFU - SUBFUNCAO							
T - TIPO DA AÇÃO: P - PROJETO							
A - ATIVIDADE							
E - OPERAÇÕES ESPECIAIS							
O - OUTRAS AÇÕES							

SECRETARIA MUNICIPAL DE MEIO AMBIENTE E SUSTENTABILIDADE



Prefeitura de Manaus
Lei Orçamentária Anual - LOA 2010
2634 - Atribuições e Legislação

Órgão

280101 SECRETARIA MUNICIPAL DE MEIO AMBIENTE E SUSTENTABILIDADE

Atribuições:

I - FORMULAÇÃO E IMPLEMENTAÇÃO DA POLÍTICA MUNICIPAL DO MEIO AMBIENTE EM CONSONÂNCIA COM AS DIRETRIZES ESTABELECIDAS PELA POLÍTICA NACIONAL DO SETOR PROPOSIÇÃO, E AVALIAÇÃO DE POLÍTICAS E NORMAS, DEFINIÇÃO DE ESTRATÉGIAS, OBJETIVANDO A PRESERVAÇÃO, O ORDENAMENTO E A QUALIDADE DE VIDA, VISANDO ASSEGURAR CONDIÇÕES AO DESENVOLVIMENTO SÓCIO-ECONÔMICO, DENTRO DAS DIRETRIZES DO DESENVOLVIMENTO SUSTENTÁVEL DO MUNICÍPIO DE MANAUS.

Legislação:

LEI MUNICIPAL Nº 2.021, DE 12.07.89;
DECRETO MUNICIPAL Nº 1.589, DE 25.06.93;
LEI MUNICIPAL Nº 205, DE 15.07.93;
LEI MUNICIPAL Nº 318, DE 14.12.95;
LEI MUNICIPAL Nº 335, DE 19.03.96;
DECRETO MUNICIPAL Nº 3.383, DE 02.07.96;
LEI MUNICIPAL Nº 470, DE 21.01.99;
DECRETO MUNICIPAL Nº 4.934, DE 04.04.00;
LEI MUNICIPAL Nº 590, DE 13.03.01;
DECRETO MUNICIPAL Nº 5.878, DE 18.10.01;
LEI MUNICIPAL Nº 761, DE 04.05.04;
LEI MUNICIPAL Nº 772, DE 25.06.04;
LEI MUNICIPAL Nº 936, DE 20.01.06;
DECRETO MUNICIPAL Nº 8.399, DE 20.04.06;
LEI MUNICIPAL Nº 1.314 DE 04.03.09;
LEI MUNICIPAL Nº 1.322, DE 16.04.09;
DECRETO MUNICIPAL Nº 0144 DE 05.06.09.

ORGANOGRAMA DA SECRETARIA MUNICIPAL DE MEIO AMBIENTE E SUSTENTABILIDADE

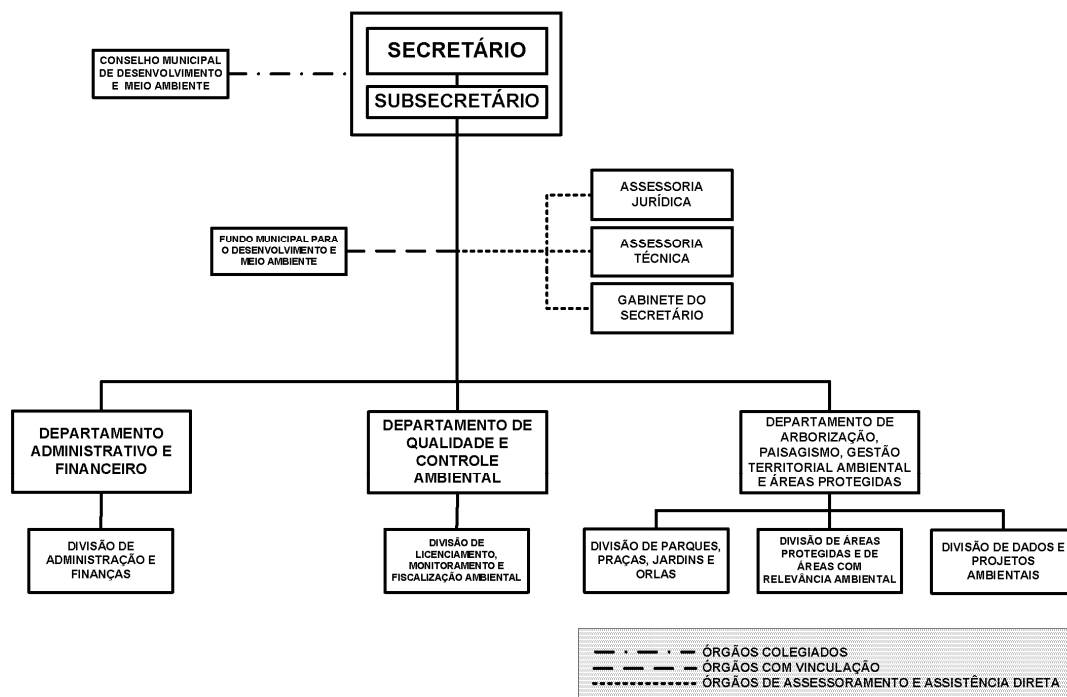

ORÇAMENTO 2010

PROGRAMA DE TRABALHO

ÓRGÃO: 280101 - SECRETARIA MUNICIPAL DE MEIO AMBIENTE E SUSTENTABILIDADE

R\$ 1,00

CÓDIGO	ESPECIFICAÇÃO	PROJETO	ATIVIDADE	OPERAÇÕES ESPECIAIS	CONTINGÊNCIA
18.122.4002.2169	FOLHA DE PESSOAL E ENCARGOS SOCIAIS DA SEMMAS				
	ESTA AÇÃO TEM COMO FINALIDADE REMUNERAR OS SERVIDORES DA SEMMAS PELOS SERVIÇOS MENSALMENTE PRESTADOS			8.041.000	
18.122.4002.2235	GESTÃO ADMINISTRATIVA DA SEMMAS				
	ESSA AÇÃO VISA GARANTIR A CONTINUIDADE DO SERVIÇO PÚBLICO			1.560.000	
18.541.1082.1067	PROJETO CORREDOR ECOLÓGICO URBANO				
	GARANTIR A PROTEÇÃO DOS REMANESCENTES DE MATAS CILIARES E A CONSERVAÇÃO DA BIODIVERSIDADE POR MEIO DO MONITORAMENTO, DA FISCALIZAÇÃO, DA EDUCAÇÃO AMBIENTAL E DO FORTALECIMENTO DAS UNIDADES DE CONSERVAÇÃO MUNICIPAIS	415.000			
18.541.1082.2268	FORTALECIMENTO DOS PROJETOS DE EDUCAÇÃO AMBIENTAL				
	DESENVOLVER ATIVIDADES DE INCENTIVO À EDUCAÇÃO AMBIENTAL NO MUNICÍPIO DE MANAUS			100.000	
18.541.1082.2269	MANUTENÇÃO DE ÁREAS PROTEGIDAS				
	MANTER AS ÁREAS PROTEGIDAS MUNICIPAIS CUMPRINDO AS FUNÇÕES AMBIENTAIS À QUE SE DESTINAM			100.000	
18.541.1082.2271	APERFEIÇOAMENTO DA GESTÃO TERRITORIAL E AMBIENTAL				
	APERFEIÇOAMENTO DOS RECURSOS TÉCNICOS E IMPLEMENTAÇÃO DAS ATIVIDADES DE GESTÃO AMBIENTAL NO MUNICÍPIO DE MANAUS			54.000	
18.541.1082.2272	IMPLEMENTAÇÃO DO PAISAGISMO E DA ARBORIZAÇÃO URBANA				
	CONSISTE NA PRODUÇÃO DE MUDAS, PLANTIO E MANUTENÇÃO DA ARBORIZAÇÃO DO MUNICÍPIO DE MANAUS			108.000	
18.542.1081.2266	APERFEIÇOAMENTO DAS ATIVIDADES DE CONTROLE E QUALIDADE AMBIENTAL				
	REALIZAR ATIVIDADES RELACIONADAS AO LICENCIAMENTO, MONITORAMENTO E FISCALIZAÇÃO AMBIENTAL			150.000	
TOTAL GERAL					10.528.000

280101 SECRETARIA MUNICIPAL DE MEIO AMBIENTE E SUSTENTABILIDADE
2622 DETALHAMENTO ORÇAMENTARIO POR ESFERA

2010
R\$ 1,00

ESFERA	PROGRAMA	FU SFU T	PESSOAL E JUROS E ENCARGOS ENCARGOS DA DÍVIDA	OUTRAS DESPESAS CORRENTES	GRUPOS INVESTIMENTO	INVERSOES FINANCEIRAS	AMORTILACAO DA DÍVIDA	TOTAL
FISCAL								
1081	CONTROLE E QUALIDADE AMBIENTAL							
2266	APRIMORAMENTO DAS ATIVIDADES DE CONTROLE E QUALIDADE AMBIENTAL	18 542 A		30.000	120.000			150.000
1082	MANAUS MAIS VERDE							
1067	PROJETO CORREDOR ECOLÓGICO URBANO	18 541 P		415.000				415.000
2268	FORTALECIMENTO DOS PROJETOS DE EDUCAÇÃO AMBIENTAL	18 541 A		100.000				100.000
2269	MANUTENÇÃO DE ÁREAS PROTEGIDAS	18 541 A		100.000				100.000
2271	APERFEIÇOAMENTO DA GESTÃO TERRITORIAL E AMBIENTAL	18 541 A			54.000			54.000
2272	IMPLEMENTAÇÃO DO PAISAGISMO E DA ARBORIZAÇÃO URBANA	18 541 A		88.000	20.000			108.000
4002	PROGRAMA DE GESTÃO ADMINISTRATIVA							
2169	FOLHA DE PESSOAL E ENCARGOS SOCIAIS DA SEMMAS	18 122 A	7.636.000	405.000				8.041.000
2235	GESTÃO ADMINISTRATIVA DA SEMMAS	18 122 A		1.560.000				1.560.000
TOTAL GERAL DA ESFERA			7.636.000	2.698.000	194.000			10.528.000
TOTAL GERAL DA UNIDADE			7.636.000	2.698.000	194.000			10.528.000
FU - FUNCAO								
SFU - SUBFUNCAO								
T - TIPO DA AÇÃO: P - PROJETO								
A - ATIVIDADE								
E - OPERACOES ESPECIAIS								
O - OUTRAS ACOES								

FUNDO MUNICIPAL DE DESENVOLVIMENTO E MEIO AMBIENTE



Prefeitura de Manaus
Lei Orçamentária Anual - LOA 2010
2634 - Atribuições e Legislação

Órgão

280901 FUNDO MUNICIPAL DE DESENVOLVIMENTO E MEIO AMBIENTE

Atribuições:

- CRIAR CONDIÇÕES FINANCEIRAS E DE GERÊNCIA DOS RECURSOS DESTINADOS AO DESENVOLVIMENTO DAS AÇÕES E SERVIÇOS RELATIVOS AO MEIO AMBIENTE COMO UM TODO;
- PROMOVER O DESENVOLVIMENTO SUSTENTÁVEL SÓCIO-ECONÔMICO E AMBIENTAL, URBANO E RURAL, CONSIDERANDO O MEIO AMBIENTE COMO UM PATRIMÔNIO PÚBLICO NECESSARIAMENTE ASSEGURADO E PROTEGIDO; E
- ASSEGURAR A EDUCAÇÃO AMBIENTAL EM TODOS OS NÍVEIS DO ENSINO PÚBLICO MUNICIPAL, EM COLABORAÇÃO COM A SECRETARIA MUNICIPAL DE EDUCAÇÃO E, COM OUTRAS ENTIDADES E ORGANISMOS, PARA ESTENDER A TODA A POPULAÇÃO O DESENVOLVIMENTO DE METODOLOGIAS E AÇÕES EDUCATIVAS, OBJETIVANDO A PARTICIPAÇÃO POPULAR NA DEFESA DO MEIO AMBIENTE.

Legislação:

LEI MUNICIPAL Nº 219, DE 11.11.93;
DECRETO MUNICIPAL Nº 1.955, DE 17.01.94.



Poder Executivo Prefeitura de Manaus

2621 - RECEITA PREVISTA PARA O EXERCÍCIO DE 2010 - FUNDO MUNICIPAL DE DESENVOLVIMENTO E MEIO AMBIENTE

Código	Especificação	Alíneas Subalíneas	Subfontes Rubricas	Categoria Econômica Fonte
1000.00.00.00	RECEITAS CORRENTES			390.000
1100.00.00.00	RECEITA TRIBUTARIA			-
1110.00.00.00	IMPOSTOS		-	-
1112.00.00.00	IMPOSTO SOBRE O PATRIMONIO E A RENDA		-	-
1112.02.00.00	IMPOSTO SOBRE A PROPRIEDADE PREDIAL E TERRITORIAL URBANA	-		
1112.02.01.00	IMPOSTO PREDIAL	-		
1112.02.02.00	IMPOSTO TERRITORIAL	-		
1112.04.00.00	IMPOSTO SOBRE A RENDA E PROVENTOS DE QUALQUER NATUREZA	-		
1112.04.31.00	IRRF SOBRE OS RENDIMENTOS DO TRABALHO	-		
1112.08.00.00	IMPOSTO SOBRE A TRANSMISSAO DE BENS IMOVEIS -ITBI	-		
1113.00.00.00	IMPOSTO SOBRE A PRODUCAO E A CIRCULACAO	-	-	
1113.05.00.00	IMPOSTO SOBRE SERVICOS DE QUALQUER NATUREZA	-		
1120.00.00.00	TAXAS		-	
1121.00.00.00	TAXAS PELO EXERCICIO DO PODER DE POLICIA		-	
1121.16.00.00	TAXA DE FISCALIZACAO DE OBRAS	-		
1121.25.00.00	TAXA DE LICENCA PARA FUNC. DE ESTAB. COMERC., IND. E PREST. DE SERVICOS	-		
1121.25.01.00	TAXA DE LOCALIZACAO	-		
1121.25.02.00	TAXA DE VERIFICACAO DE FUNCIONAMENTO REGULAR	-		
1121.26.00.00	TAXA DE PUBLICIDADE COMERCIAL	-		
1121.27.00.00	TAXA DE APREENSAO E DEPÓSITO	-		
1121.30.00.00	TAXA DE AUTORIZACAO DE FUNCIONAMENTO DE TRANSPORTE	-		
1121.31.00.00	TAXA DE UTILIZACAO DE AREA DE DOMÍNIO PÚBLICO	-		
1121.32.00.00	TAXA DE APROVACAO DE PROJETOS DE CONSTRUCAO CIVIL	-		
1121.32.01.00	TAXA DE OUTORGA ONEROSA	-		
1121.32.02.00	TAXA DE EQUIPAMENTO COMUNITARIO	-		
1122.00.00.00	TAXAS PELA PRESTACAO DE SERVICOS		-	
1122.09.00.00	TAXAS DE PRESTACAO DE SERVICOS PUBLICOS	-		
1122.90.00.00	TAXA DE LIMPEZA PUBLICA	-		
1122.90.01.00	COLETA DE LIXO	-		
1200.00.00.00	RECEITAS DE CONTRIBUICOES			-
1220.00.00.00	CONTRIBUICOES ECONOMICAS		-	
1220.29.00.00	CONTRIBUICAO PARA O CUSTEIO DO SERVIÇO DE ILUMINACAO PUBLICA	-		
1220.99.00.00	OUTRAS CONTRIBUICOES ECONOMICAS	-		
1220.99.03.00	CONTRIB. ECONOMICA P/ O DESENV. ECONOMICO LOCAL	-		
1300.00.00.00	RECEITA PATRIMONIAL			390.000
1310.00.00.00	RECEITAS IMOBILIARIAS		-	
1319.00.00.00	OUTRAS RECEITAS IMOBILIARIAS		-	
1320.00.00.00	RECEITAS DE VALORES MOBILIARIOS		127.000	
1325.00.00.00	REMUNERACAO DE DEPÓSITOS BANCÁRIOS		127.000	

1330.00.00.00	RECEITA DE CONCESSOES E PERMISSOES		263.000	
1339.00.00.00	DEMAIS RECEITAS DE CONCESSOES E PERMISSOES		-	
1600.00.00.00	RECEITAS DE SERVICOS			-
1600.99.00.00	OUTROS SERVICOS	-		
1700.00.00.00	TRANSFERENCIAS CORRENTES			-
1720.00.00.00	TRANSFERENCIAS INTERGOVERNAMENTAIS		-	
1721.00.00.00	TRANSFERENCIAS DA UNIAO		-	
1721.01.00.00	PARTICIPACAO NA RECEITA DA UNIAO	-		
1721.01.02.00	COTA-PARTE DO FUNDO DE PARTICIPACAO DOS MUNICIPIOS - FPM	-		
1721.01.05.00	COTA-PARTE DO IMPOSTO SOBRE A PROPRIEDADE TERRITORIAL RURAL	-		
1721.01.32.00	COTA-PARTE IMPOSTO SOBRE OURO	-		
1721.09.00.00	OUTRAS TRANSFERENCIAS DA UNIAO	-		
1721.09.01.00	TRANSFERENCIA FINANC. DO ICMS - DESONERACAO - L.C. 87/96	-		
1721.09.99.00	DEMAIS TRANSFERENCIAS DA UNIAO	-		
1721.22.00.00	TRANSF. DA COMPENSACAO FINANC. P/ EXPLOR. DE RECUR. NATURAIS	-		
1721.22.20.00	COTA-PARTE DA COMPENS. FINANC. DE REC. MINERAIS - CFEM	-		
1721.22.30.00	COTA-PARTE ROYALTIES - COMPENS. FINANC. P/ PROD. DE PETROLEO	-		
1721.22.70.00	COTA-PARTE DO FUNDO ESPECIAL DO PETROLEO - FEP	-		
1721.33.00.00	TRANSFERENCIA DE RECURSOS DO SISTEMA UNICO DE SAUDE - SUS	-		
1721.33.10.00	ATENCAO BASICA	-		
1721.33.13.00	MEDIA E ALTA COMPLEX. AMBULATORIAL E HOSPITALAR	-		
1721.33.14.00	VIGILANCIA EM SAUDE	-		
1721.33.15.00	VIGILANCIA SANITARIA	-		
1721.33.33.00	ASSISTÊNCIA FARMACÉUTICA ESTADUAL	-		
1721.33.34.00	ASSISTENCIA FARMACEUTICA FEDERAL	-		
1721.33.35.00	GESTAO DO SUS	-		
1721.33.36.00	ATENÇÃO BÁSICA - POVOS INDÍGENAS	-		
1721.33.37.00	MÉDIA E ALTA COMPLEX. AMBUL. E HOSPITALAR - SAMU	-		
1721.33.38.00	MÉDIA E ALTA COMPLEX. AMB. E HOSP. - CEO	-		
1721.33.39.00	INCENTIVO PROG. NAC. DE HIV/AIDS E OUTRAS DST	-		
1721.33.40.00	MÉDIA E ALTA COMP. AMBULAT. E HOSP. - CEREST	-		
1721.33.41.00	CASA APOIO HIV/AIDS	-		
1721.34.00.00	TRANSF. DE RECUR. DO FUNDO NAC. DE ASSIST. SOCIAL - FNAS	-		
1721.35.00.00	TRANSF. DE RECUR. DO FUNDO NAC. DO DESENV. DA EDUC. - FNDE	-		
1721.35.01.00	TRANSFERENCIAS DO SALARIO-EDUCACAO	-		
1721.35.02.00	PROG. DINH. DIRETO NA ESCOLA-PDDE	-		
1721.35.03.00	PROG. NAC. DE ALIMENT. ESCOLAR - PNAE	-		
1721.35.04.00	PROG. NAC. DE APOIO AO TRANSP. DO ESCOLAR- PNATE- ENS. FUNDAMENTAL	-		
1721.35.05.00	APOIO AO TRANSP. ESC. - PNATE - ED. INFANTIL	-		
1721.35.06.00	APOIO AO TRANSP. ESC. - PNATE - ENSINO MÉDIO	-		
1721.35.09.00	PROG. NAC. DE ALIM. ESCOLAR P/ PRE-ESCOLA - PNAP	-		
1721.35.10.00	PROG. NAC. DE ALIM. ESCOLAR P/ CRECHE - PNAC	-		
1721.35.11.00	PROG. NAC. DE ALIMENTAÇÃO ESCOLAR P/ INDÍGENA - PNAEI	-		
1721.35.12.00	PROGRAMA PROJovem URBANO	-		
1721.35.13.00	PROG. NAC. ALIMENTAÇÃO ESCOLAR -EJA - PNAE EJA	-		
1721.35.14.00	PROG. NAC. ALIMENTAÇÃO ESCOLAR - ENSINO MÉDIO- PNAEM	-		
1721.35.99.00	OUTRAS TRANSFERENCIAS DIRETAS DO FNDE	-		
1722.00.00.00	TRANSFERENCIAS DOS ESTADOS	-		
1722.01.00.00	PARTICIPACAO NA RECEITA DOS ESTADOS	-		
1722.01.01.00	COTA-PARTE DO ICMS	-		
1722.01.02.00	COTA-PARTE DO IPVA	-		
1722.01.04.00	COTA-PARTE DO IPI SOBRE EXPORTACAO	-		
1722.01.13.00	COTA-PARTE DA CONTRIB. DE INTERV. NO DOMINIO ECONOMICO - CIDE	-		
1722.22.00.00	TRANSFERENCIA DA COTA-PARTE DA COMPENSACAO FINANCEIRA (25%)	-		
1722.22.30.00	ROYALTIES DA PETROBRAS - LEI 7990/89, ART. 9	-		
1724.00.00.00	TRANSFERENCIAS MULTIGOVERNAMENTAIS	-		
1724.01.00.00	TRANSFERENCIAS DE RECURSOS DO FUNDEB	-		
1724.01.01.00	CONTRIBUICOES AO FUNDEB	-		
1724.01.02.00	EXCESSO FUNDEB	-		
1724.02.00.00	TRANSF. DE RECURSOS DA COMP. DA UNIAO AO FUNDEB	-		
1760.00.00.00	TRANSFERENCIAS DE CONVENIOS	-		
1761.00.00.00	TRANSFERENCIA DE CONVENIOS DA UNIAO	-		
1761.99.00.00	OUTRAS TRANSF. DE CONVENIOS DA UNIAO	-		
1761.99.20.00	CONV. MIN. ESPORTES N. 465/2007 - SEGUNDO TEMPO	-		
1761.99.23.00	TRANSF. CONVÊNIO MTE - SINE MANAUS	-		
1761.99.28.00	CONV. MIN. M. AMB. N. 0003/2007- MMA/SBF/SEMMA	-		
1761.99.32.00	TRANSF. CONV. 700648/2008 - SEMDIH/SEDH/PR	-		
1761.99.33.00	TRANSF. CONV. MTE - CENTRO PÚBLICO DE ECONOMIA SOLIDÁRIA	-		
1761.99.34.00	TRANSF. CONV. MTE - PRO JOVEM TRABALHADOR	-		
1761.99.35.00	TRANSF. MIN. TURISMO, SUFRAMA E ESTADO - MANAUS BILINGUE	-		
1900.00.00.00	OUTRAS RECEITAS CORRENTES			-
1910.00.00.00	MULTAS E JUROS DE MORA			-
1911.00.00.00	MULTA E JUROS DE MORA DOS TRIBUTOS			-
1911.38.00.00	MULTAS E JUROS DE MORA DOS TRIBUTOS - IPTU	-		
1911.39.00.00	MULTAS E JUROS DE MORA DOS TRIBUTOS - ITBI	-		
1911.40.00.00	MULTAS E JUROS DE MORA DOS TRIBUTOS - ISS	-		
1911.99.00.00	MULTAS E JUROS DE MORA - OUTROS TRIBUTOS	-		
1918.99.00.00	OUTRAS MULTAS E JUROS DE MORA	-		
1919.00.00.00	MULTAS DE OUTRAS ORIGENS	-		
1919.15.00.00	MULTAS PREVISTAS NA LEGISLAÇÃO DE TRÂNSITO	-		
1919.28.00.00	MULTAS DECOR. DA OPER. DO TRANSP. ROD. DE PASSAG. E CARGAS	-		
1919.99.00.00	OUTRAS MULTAS	-		
1920.00.00.00	INDENIZACOES E RESTITUICOES			-
1930.00.00.00	RECEITA DA DÍVIDA ATIVA			-
1931.00.00.00	RECEITA DA DÍVIDA ATIVA TRIBUTARIA			-
1931.11.00.00	RECEITA DA DÍVIDA ATIVA DO IPTU	-		
1931.13.00.00	RECEITA DA DÍVIDA ATIVA DO ISS	-		
1931.99.00.00	RECEITA DA DÍVIDA ATIVA DE OUTROS TRIBUTOS	-		
1990.00.00.00	RECEITAS DIVERSAS			-
1990.99.00.00	OUTRAS RECEITAS	-		
1990.99.01.00	FMDMA - LEI	-		
1990.99.02.00	RECEITA DE PRECO DO D.O.M.	-		
1990.99.03.00	FEIRAS E MERCADOS	-		
1990.99.04.00	ENTRADA DE EXPEDIENTE	-		
1990.99.05.00	RECEITA DE CEMITERIOS	-		
1990.99.06.00	SERVICOS DIVERSOS	-		
1990.99.07.00	DEMAIS RECEITAS	-		
1990.99.08.00	RECEITA DE DOACOES	-		
1990.99.09.00	RECEITA DE USO DE BEM PUBLICO	-		
1990.99.11.00	VENDAS DE EDITAIS DE LICITAÇÃO	-		
1990.99.12.00	RECEITA DE RESGATE DE ANIMAIS	-		
1990.99.14.00	MANUTENCAO DO PARQUE PONTE DOS BILHARES	-		

1990.99.17.00	MANUTENÇÃO DO PARQUE LAGOA DO JAPIIM	-		
1990.99.99.00	DEMAIS RECEITAS	-		
2000.00.00.00	RECEITAS DE CAPITAL	-		-
2100.00.00.00	OPERACOES DE CREDITO	-		-
2110.00.00.00	OPERACOES DE CREDITO INTERNAS	-		-
2114.00.00.00	OPERAÇÕES DE CRÉDITO INTERNAS - CONTRATUAIS	-		-
2114.03.02.00	PROGRAMA SANEAMENTO PARA TODOS-MINDU/SEMOSBH	-		-
2114.05.00.00	OPERAÇÕES DE CRÉDITO INTERNAS PARA PROG. DE MODERNIZ. DA ADM. PÚBLICA	-		-
2114.05.01.00	PNAFM - PROG.NAC.APOIO A GESTAO ADM. FISC. MUNIC.	-		-
2114.05.02.00	PMAT - PROG. DE MOD. DA ADMINISTRAÇÃO FAZENDÁRIA	-		-
2114.99.00.00	OUTRAS OPERAÇÕES DE CRÉDITO INTERNAS - CONTRATUAIS	-		-
2114.99.05.00	PROG. SAN. P/TODOS-MANEJO DE ÁGUAS PLUVIAIS-PAC PROMANAUS	-		-
2120.00.00.00	OPERACOES DE CREDITO EXTERNAS	-		-
2123.00.00.00	OPERACOES DE CREDITO EXTERNAS - CONTRATUAIS	-		-
2123.99.00.00	OUTRAS OPERACOES DE CREDITO EXTERNAS - CONTRATUAIS	-		-
2123.99.01.00	PROURBIS - PROG.DE DES.URB. E INC.SÓCIO-AMB.DE MANAUS	-		-
2123.99.02.00	PRÓ-MANAUS - CAF/SEMOSBH	-		-
2123.99.03.00	PRÓ MANAUS -CAF-DIMICRO - SEMTEC	-		-
2200.00.00.00	ALIENACAO DE BENS	-		-
2220.00.00.00	ALIENACAO DE BENS IMOVEIS	-		-
2300.00.00.00	AMORTIZAÇÃO DE EMPRÉSTIMOS	-		-
2300.70.00.00	AMORTIZAÇÃO DE EMPRÉSTIMOS EM CONTRATOS	-		-
2400.00.00.00	TRANSFERENCIAS DE CAPITAL	-		-
2470.00.00.00	TRANSFERENCIAS DE CONVENIOS	-		-
2471.00.00.00	TRANSFERENCIAS DE CONVENIOS DA UNIAO	-		-
2471.01.00.00	TRANSF. DE CONVENIO DA UNIAO PARA O SUS	-		-
2471.01.02.00	CONV. N. 1651 - CASA DE SAUDE DA MULHER	-		-
2471.99.00.00	OUTRAS TRANSFERENCIAS DE CONVENIO DA UNIAO	-		-
2471.99.01.00	CONV. MIN. CIDADES Nº 192.785-24/06 - UNID. HAB. - BURITIS I	-		-
2471.99.13.00	CONV. MIN. CIDADES Nº 0174.847-21/05 - IMTU	-		-
2471.99.24.00	CONV. MIN. CIDADES Nº 192.786-38/06 - UNID. HAB. -REG. ASSENT.	-		-
2471.99.25.00	CONV. MIN. CIDADES Nº 218.698-31/07 - UNID. HAB. - TARUMÁ	-		-
2471.99.29.00	CONV. MIN. CIDADES Nº 255.188-47/08 - PROMUN. PQ GARÇAS	-		-
2471.99.31.00	CONV. MIN. CIDADES Nº 231.404-50/07 - HAB. POPULARES	-		-
2471.99.32.00	CONV. MIN. CIDADES Nº 251.149-78/09 - URB. VIAS	-		-
2471.99.33.00	CONV. MIN. CIDADES Nº 198.133-66/06 -PAV. BURITIS I	-		-
2471.99.34.00	SEINF - Nº 024/07	-		-
2471.99.35.00	SUFRAMA - Nº 108/07	-		-
2471.99.36.00	FUNASA - Nº 0908/07	-		-
2471.99.37.00	FUNASA - Nº 1708/08	-		-
2471.99.38.00	FUNASA - Nº 1709/08	-		-
2471.99.39.00	TRANSF. CONV. MTE - SINE MANAUS	-		-
2471.99.40.00	TRANSF. CONV. MTE - CENTRO PÚBLICO DE ECONOMIA SOLIDÁRIA	-		-
2472.00.00.00	TRANSFERENCIA DE CONVENIOS DO ESTADO	-		-
2472.99.00.00	OUTRAS TRANSFERENCIAS DE CONVENIO DOS ESTADOS	-		-
2472.99.01.00	CONV. Nº 010/2007 - ESTADO DO AMAZONAS/GPI/IMTU	-		-
9000.00.00.00	DEDUCOES DA RECEITA CORRENTE	-		-
9700.00.00.00	DEDUCOES DAS TRANSFERENCIAS CORRENTES	-		-
9720.00.00.00	DEDUCOES DAS TRANSFERENCIAS INTERGOVERNAMENTAIS	-		-
9721.00.00.00	DEDUCOES DAS TRANSFERENCIAS DA UNIAO	-		-
9721.01.00.00	DEDUCAO DE RECEITA PARA A FORMACAO DO FUNDEB - TRANSF. DA UNIAO	-		-
9721.01.02.00	DEDUCAO DE RECEITA PARA FORMACAO DO FUNDEB (FPM)	-		-
9721.01.05.00	DEDUCAO DE RECEITA PARA FORMACAO DO FUNDEB (IPTR)	-		-
9721.09.00.00	DEDUCAO DE OUTRAS TRANSFERENCIAS DA UNIAO	-		-
9721.09.01.00	DEDUCAO DE RECEITA PARA FORMACAO DO FUNDEB (LEI 87/96)	-		-
9722.00.00.00	DEDUCAO DAS TRANSFERENCIAS DOS ESTADOS	-		-
9722.01.00.00	DEDUCAO DE RECEITA - TRANSFERENCIAS DOS ESTADOS	-		-
9722.01.01.00	DEDUCAO DE RECEITA PARA FORMACAO DO FUNDEB (ICMS)	-		-
9722.01.02.00	DEDUCAO DE RECEITA PARA FORMACAO DO FUNDEB (IPVA)	-		-
9722.01.04.00	DEDUCAO DE RECEITA PARA FORMACAO DO FUNDEB (IPI - EXPORTAÇÃO)	-		-
9919.15.00.00	DEDUCAO DE RECEITA DO FUNSET	-		-
		Total		390.000

Considerando que o Orçamento do(a) FUNDO MUNICIPAL DE DESENVOLVIMENTO E MEIO AMBIENTE é de R\$ 690.000. O total de R\$ 300.000 refere-se a transferências do Município.

ORÇAMENTO 2010

PROGRAMA DE TRABALHO

ÓRGÃO: 280901 - FUNDO MUNICIPAL DE DESENVOLVIMENTO E MEIO AMBIENTE

R\$ 1,00

CÓDIGO	ESPECIFICAÇÃO	PROJETO	ATIVIDADE	OPERAÇÕES ESPECIAIS	CONTINGÊNCIA
18.541.1081.2187	APOIO A PROJETOS AMBIENTAIS				
	APOIAR OS PROGRAMAS E PROJETOS AMBIENTAIS ATRAVÉS DE PARCERIAS COM INSTITUIÇÕES VOLTADAS AO MEIO AMBIENTE		690.000		
TOTAL GERAL					690.000

280901 FUNDO MUNICIPAL DE DESENVOLVIMENTO E MEIO AMBIENTE

2010

2622 DETALHAMENTO ORÇAMENTARIO POR ESPERA

R\$ 1,00

ESPERA	PROGRAMA	FU SFU T	GRUPOS	INVERSOES	AMORTISACAO	TOTAL
			PESSOAL E JUROS E ENCARGOS ENCARGOS DA DIVIDA	INVESTIMENTO FINANCEIRAS	OUTRAS DESPESAS CORRENTES	
FISCAL						
1081	CONTROLE E QUALIDADE AMBIENTAL					
2187	APOIO A PROJETOS AMBIENTAIS	18 541 A				
			563.000	127.000		690.000
TOTAL GERAL DA ESPERA			563.000	127.000		690.000
TOTAL GERAL DA UNIDADE			563.000	127.000		690.000
FU - FUNCAO						
SFU - SUBFUNCAO						
T - TIPO DA ACAA: P - PROJETO						
A - ATIVIDADE						
E - OPERACOES ESPECIAIS						
O - OUTRAS ACOES						

SECRETARIA MUNICIPAL DE GOVERNO



Prefeitura de Manaus
Lei Orçamentária Anual - LOA 2010
2634 - Atribuições e Legislação

Órgão

290101 SECRETARIA MUNICIPAL DE GOVERNO

Atribuições:

- ASSISTÊNCIA DIRETA E ACESSORAMENTO AO PREFEITO NO DESEMPENHO DE SUAS ATRIBUIÇÕES, MEDIANTE A PROPOSIÇÃO DE DIRETRIZES DE REORGANIZAÇÃO ADMINISTRATIVA PARA CONSOLIDAÇÃO DO DESENVOLVIMENTO INSTITUCIONAL E O CUMPRIMENTO DAS DELIBERAÇÕES DO CONSELHO MUNICIPAL DE GESTÃO ESTRATÉGICA;
- A GERAÇÃO E O MONITORAMENTO DE INDICADORES DE DESEMPENHO E INSTRUMENTOS AVALIADORES; AUXÍLIO À INSTITUIÇÃO E REORGANIZAÇÃO DE SISTEMAS E VERIFICAÇÃO DO SEU PLENO E EFETIVO FUNCIONAMENTO;
- ESTABELECIMENTO DE NORMAS PARA A PADRONIZAÇÃO DE ATOS ADMINISTRATIVOS;
- ANÁLISE PRÉVIA, COM O CONCURSO DA PROCURADORIA GERAL DO MUNICÍPIO, DA LEGALIDADE DE CONTRATOS CONVÊNIOS E AJUSTES EM GERAL NO ÂMBITO DA ADMINISTRAÇÃO DO MUNICÍPIO;

Legislação:

LEI MUNICIPAL Nº 936/2006;
LEI MUNICIPAL 1.314, DE 04.03.09;
LEI MUNICIPAL Nº 1.322, DE 16.04.09;
DECRETO MUNICIPAL Nº 0137, DE 05.06.09.

ORGANOGRAMA DA SECRETARIA MUNICIPAL DE GOVERNO

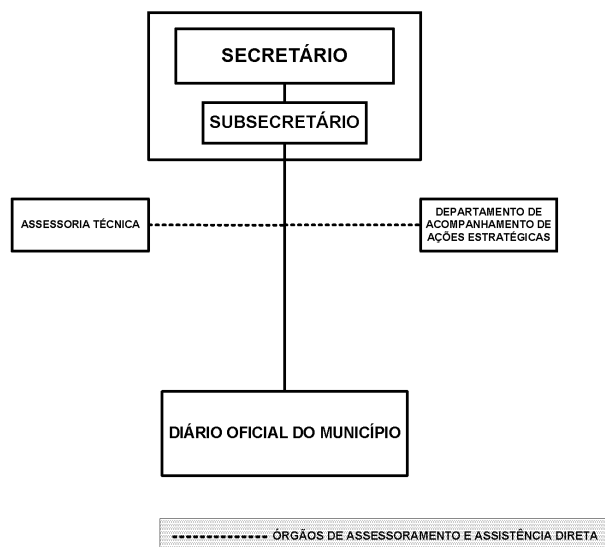

ORÇAMENTO 2010
PROGRAMA DE TRABALHO
ÓRGÃO: 290101 - SECRETARIA MUNICIPAL DE GOVERNO

R\$ 1,00

CÓDIGO	ESPECIFICAÇÃO	PROJETO	ATIVIDADE	OPERAÇÕES ESPECIAIS	CONTINGÊNCIA
04.122.4002.2036	FOLHA DE PESSOAL E ENCARGOS SOCIAIS DA SEMGOV DESPESA DE NATUREZA SALARIAL DECORRENTES DO EFETIVO EXERCÍCIO DE CARGO, EMPREGO OU FUNÇÃO DE CONFIANÇA NO SETOR PÚBLICO, TAIS COMO 13º SALÁRIO, FÉRIAS, AUXÍLIO TRANSPORTE, DIÁRIAS, INDENIZAÇÕES TRABALHISTAS, PAGAMENTOS DE CONTRIBUIÇÕES REFERENTES AO INSS, MANAUSMED, MANAUSPREV, ETC.		2.625.000		
04.122.4002.2038	MANUTENÇÃO ADMINISTRATIVA DA SECRETARIA MUNICIPAL DE GOVERNO MANUTER OS SERVIÇOS ADMINISTRATIVOS, ABRANGENDO TODAS AS AQUISIÇÕES DE MATERIAIS OU EQUIPAMENTOS E CONTRATAÇÕES.		480.000		
TOTAL GERAL					3.105.000

290101 SECRETARIA MUNICIPAL DE GOVERNO

2010

2622 DETALHAMENTO ORÇAMENTÁRIO POR ESFERA

R\$ 1,00

ESFERA	PROGRAMA	FU	SF	T	PESSOAL E JUROS E ENCARGOS	OUTRAS DESPESAS DA DIVIDA	INVESTIMENTO	INVERSOES FINANCEIRAS	AMORTIZACAO DA DIVIDA	TOTAL
FISCAL	4002 PROGRAMA DE GESTÃO ADMINISTRATIVA									
	2036 FOLHA DE PESSOAL E ENCARGOS SOCIAIS DA SEMGOV	04	122	A	2.548.000		77.000			2.625.000
	2038 MANUTENÇÃO ADMINISTRATIVA DA SECRETARIA MUNICIPAL DE GOVERNO	04	122	A			320.000	160.000		480.000
TOTAL GERAL DA ESFERA					2.548.000		397.000	160.000		3.105.000
TOTAL GERAL DA UNIDADE					2.548.000		397.000	160.000		3.105.000
FU - FUNCAO										
SFU - SUBFUNCAO										
T - TIPO DA AÇÃO: P - PROJETO										
A - ATIVIDADE										
E - OPERACOES ESPECIAIS										
O - OUTRAS ACOES										

SECRETARIA MUNICIPAL DE PRODUÇÃO E ABASTECIMENTO



Prefeitura de Manaus
Lei Orçamentária Anual - LOA 2010
2634 - Atribuições e Legislação

Órgão

300101 SECRETARIA MUNICIPAL DE PRODUÇÃO E ABASTECIMENTO

Atribuições:

- PLANEJAMENTO, COORDENAÇÃO EXECUÇÃO DE AÇÕES, NO ÂMBITO MUNICIPAL, RELATIVAS À PRODUÇÃO, ABASTECIMENTO, VIGILÂNCIA, DEFESA SANITÁRIA E INSPEÇÃO DE PRODUTOS DE ORIGEM ANIMAL OU VEGETAL;
- FORTALECIMENTO, DESENVOLVIMENTO E ESTÍMULO DE MECANISMOS PARA A COMERCIALIZAÇÃO DE PRODUTOS AGROPECUÁRIOS, DE PESCA E DA AQUICULTURA, INCENTIVANDO A PRODUÇÃO DA AGRICULTURA FAMILIAR E A ORGANIZAÇÃO DE COOPERATIVISMO E ASSOCIATIVISMO NO ÂMBITO MUNICIPAL;

Legislação:

LEI MUNICIPAL Nº 1.454, DE 14.11.79;
LEI MUNICIPAL Nº 1.872, DE 12.11.86;
LEI MUNICIPAL Nº 052, DE 11.01.91;
LEI MUNICIPAL Nº 175, DE 10.03.93;
DECRETO MUNICIPAL Nº 1.589, DE 25.06.93;
LEI MUNICIPAL Nº 205, DE 15.07.93;
LEI MUNICIPAL Nº 314, DE 11.12.95;
LEI MUNICIPAL Nº 318, DE 14.12.95;
LEI MUNICIPAL Nº 335, DE 19.03.96;
DECRETO MUNICIPAL Nº 3.383, DE 02.07.96;
LEI MUNICIPAL Nº 470, DE 21.01.99;
DECRETO MUNICIPAL Nº 4.934, DE 04.04.00;
LEI MUNICIPAL Nº 590, DE 13.03.01;
LEI MUNICIPAL Nº 761, DE 04.05.04;
LEI MUNICIPAL Nº 772, DE 25.06.04;
LEI MUNICIPAL Nº 936, DE 20.01.06;
DECRETO MUNICIPAL Nº 8.411, DE 20.04.06;
LEI MUNICIPAL Nº 1.314 DE 04.03.09;
LEI MUNICIPAL Nº 1.322, DE 16.04.09;
DECRETO MUNICIPAL Nº 0145 DE 05.06.09.

ORGANOGRAMA DA SECRETARIA MUNICIPAL DE PRODUÇÃO E ABASTECIMENTO

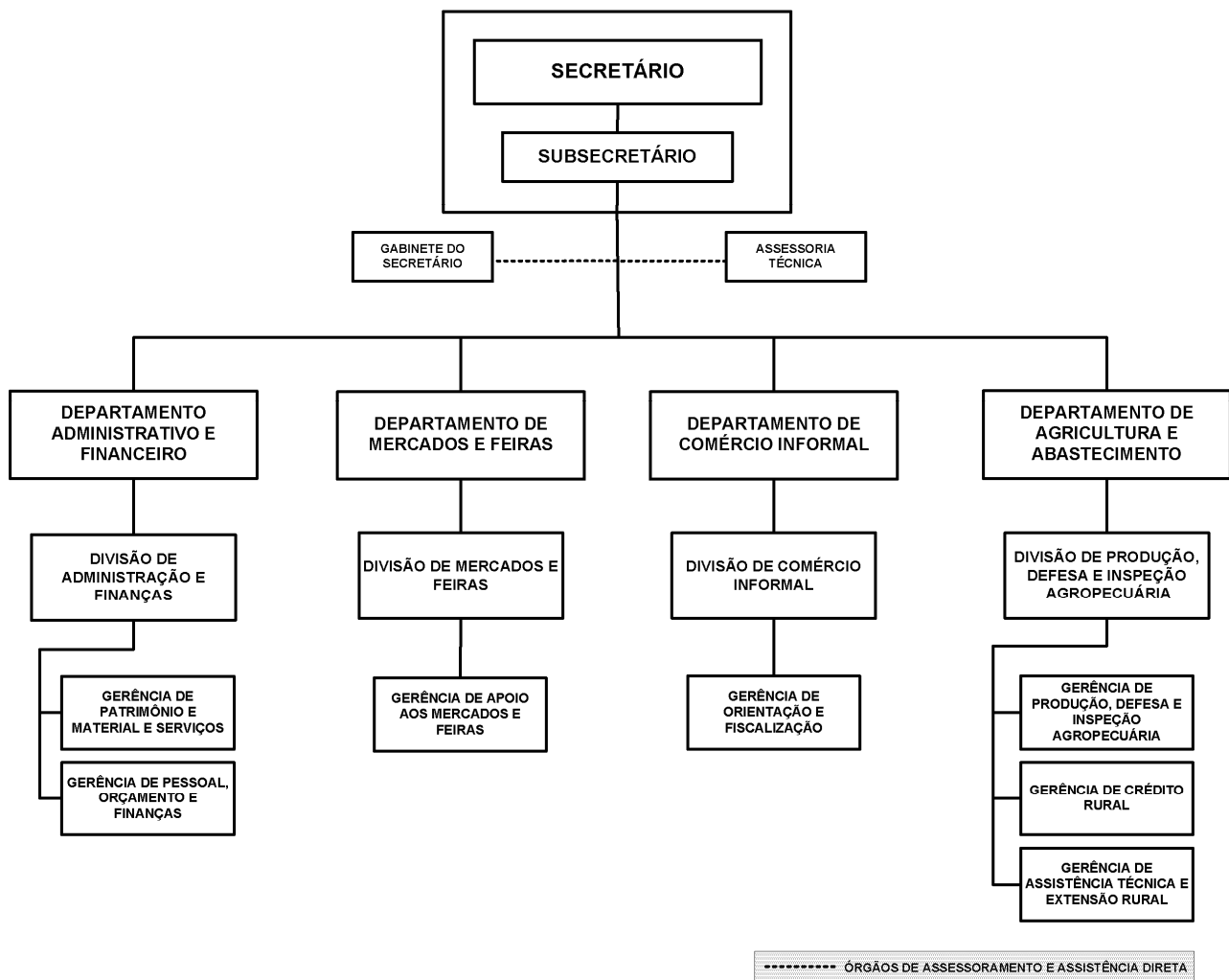

ORÇAMENTO 2010
PROGRAMA DE TRABALHO
ÓRGÃO: 300101 - SECRETARIA MUNICIPAL DE PRODUÇÃO E ABASTECIMENTO

R\$ 1,00

CÓDIGO	ESPECIFICAÇÃO	PROJETO	ATIVIDADE	OPERAÇÕES ESPECIAIS	CONTINGÊNCIA
20.122.4002.2014	SUPRIMENTOS DE MATERIAIS OU EQUIPAMENTOS PARA MANUTENÇÃO FUNCIONAL SUPRIR A SEMPAB DE MATERIAIS DE CONSUMO, EXPEDIENTE E EQUIPAMENTOS, MANTENDO A SECRETARIA ADMINISTRATIVAMENTE E EM BOM FUNCIONAMENTO		530.000		
20.122.4002.2015	CONTRATAÇÃO DE SERVIÇOS PARA MANUTENÇÃO FUNCIONAL MANTER OS SERVIÇOS PROVENIENTES DE CONTRATOS DE TERCEIROS PARA MANUTENÇÃO ADMINISTRATIVA DO ÓRGÃO		724.000		
20.122.4002.2016	FOLHA DE PESSOAL E ENCARGOS SOCIAIS CONTABILIZAR DESPESAS DE NATUREZA SALARIAL DECORRENTE DO EFETIVO EXERCÍCIO DE CARGO, EMPREGO OU FUNÇÃO DE CONFIANÇA NO SETOR PÚBLICO		9.946.240		
20.128.1050.2022	CAPACITAÇÃO DOS SERVIDORES DA SEMPAB PROMOVER O DESENVOLVIMENTO DOS SERVIDORES ATRAVÉS DA PARTICIPAÇÃO EM CURSOS DE APERFEIÇOAMENTO, ATUALIZAÇÃO, ESPECIALIZAÇÃO E TREINAMENTO EM ÁREA DE INTERESSE DA SEMPAB		55.000		
20.541.1085.1005	IMPLANTAÇÃO DA EDUCAÇÃO AMBIENTAL NOS MERCADOS, FEIRAS, COMÉRCIO INFORMAL E ZONA RURAL IMPLANTAÇÃO DE A3P, SS, COMO FORMA DE CONSCIENTIZAR OS PERMISSIONÁRIOS DE MERCADOS, FEIRAS E COMÉRCIO INFORMAL, COMUNIDADES RURAIS E FUNCIONÁRIOS DA SEMPAB QUANTO A NECESSIDADE DE MANTER O MEIO AMBIENTE PARA ASSEGURAR A MELHORIA DA QUALIDADE DE VIDA	55.000			
20.601.1085.2024	MANUTENÇÃO DAS UNIDADES LOCAIS DE ASSISTÊNCIA TÉCNICA E EXTENSÃO RURAL E MANUTENÇÃO DAS PATRULHAS AGRÍCOLAS MANUTENÇÃO DAS UNIDADES LOCAIS DE ASSISTÊNCIA TÉCNICA E EXTENSÃO RURAL E MANUTENÇÃO DAS PATRULHAS AGRÍCOLAS ATRAVÉS DO SUPRIMENTO DE MATERIAIS E SERVIÇOS COM A FINALIDADE ZELAR PELO PATRIMÔNIO PÚBLICO ADQUIRIDO E FORNECER ATENDIMENTO AOS PRODUTORES RURAIS		200.000		
20.601.1085.2028	IMPLANTAÇÃO DE HORTAS NAS ESCOLAS MUNICIPAIS E NAS RESIDÊNCIAS DE FAMÍLIAS DE BAIXA RENDA IMPLANTAÇÃO DE HORTAS NAS ESCOLAS MUNICIPAIS E NAS RESIDÊNCIAS DE FAMÍLIAS DE BAIXA RENDA COMO FORMA DE INCENTIVAR O PLANTIO DE HORTIFRUTIS, DESENVOLVENDO O APRENDIZADO DAS CRIANÇAS E AUXILIANDO NA ALIMENTAÇÃO FAMILIAR; AQUISIÇÃO DE MUDAS FRUTÍFERAS E DE HORTALIÇAS PARA MANUTENÇÃO DAS HORTAS		180.000		
20.605.1085.1004	IMPLANTAÇÃO DO SERVIÇO DE INSPEÇÃO MUNICIPAL - SIM IMPLANTAR O SERVIÇO DE INSPEÇÃO MUNICIPAL - SIM, A FIM DE FISCALIZAR E INSPECIONAR A PRODUÇÃO E INDUSTRIALIZAÇÃO E/OU PROCESSAMENTO DOS PRODUTOS DE ORIGEM VEGETAL E ANIMAL NO MUNICÍPIO DE MANAUS	130.000			
20.605.1085.2017	MANUTENÇÃO DO PADRÃO DE HIGIENE E SEGURANÇA DOS MERCADOS E FEIRAS MANTER MERCADOS E FEIRAS EM BOM ESTADO DE CONSERVAÇÃO, MANTENDO O PADRÃO DE HIGIENE E SEGURANÇA DOS MESMOS		310.000		
20.605.1085.2020	EXPANSÃO, REFORMA, RECUPERAÇÃO E REVITALIZAÇÃO DOS EQUIPAMENTOS DA REDE DE ABASTECIMENTO EXPANDIR, REFORMAR, RECUPERAR E REVITALIZAR A REDE DE ABASTECIMENTO DO MUNICÍPIO DE MANAUS A FIM DE MELHORAR AS CONDIÇÕES DE HIGIENE E ATENDIMENTO À POPULAÇÃO DA CIDADE DE MANAUS		3.600.000		
20.605.1085.2072	MANUTENÇÃO DO TERMINAL PESQUEIRO MANTER EM BOM ESTADO DE CONSERVAÇÃO E HIGIENE O TERMINAL PESQUEIRO, MANTENDO A SEGURANÇA E BOA QUALIDADE NO ATENDIMENTO AOS USUÁRIOS DO SISTEMA DE ABASTECIMENTO		150.000		
20.606.1085.2018	ASSISTÊNCIA TÉCNICA AOS PEQUENOS PRODUTORES RURAIS CAPACITAR E DAR SUPORTE TÉCNICO AOS PEQUENOS PRODUTORES RURAIS A FIM DE DEIXÁ-LOS CAPACITADOS PARA DESEMPENHAR SUAS ATIVIDADES COM MAIOR EFICIÊNCIA E ADOÇÃO DE NOVAS TECNOLOGIAS		327.760		
23.691.1086.1003	CONSTRUÇÃO DO SHOPPING POPULAR PARA CAMELÔS CONSTRUIR O SHOPPING POPULAR PARA CAMELÔS MELHORANDO AS CONDIÇÕES DE TRABALHO E O ACESSO DA POPULAÇÃO USUÁRIA	1.100.000			
23.691.1086.2019	ORGANIZAÇÃO DAS FEIRAS ITINERANTES E COMÉRCIO AMBULANTE PRATICADO NA CIDADE DE MANAUS ORGANIZAR AS FEIRAS ITINERANTES E O COMÉRCIO AMBULANTE PRATICADO NA CIDADE DE MANAUS A FIM DE MELHORAR O ATENDIMENTO AO CONSUMIDOR		95.000		
23.691.1086.2058	MANUTENÇÃO DO SHOPPING DOS CAMELÔS MANTER E CONSERVAR O SHOPPING DOS CAMELÔS DANDO CONDIÇÕES PARA ATRAIR NOVOS INVESTIMENTOS E AUMENTAR A RENDA DOS CAMELÔS DA CIDADE DE MANAUS		35.000		
TOTAL GERAL					17.438.000

300101 SECRETARIA MUNICIPAL DE PRODUÇÃO E ABASTECIMENTO

2010

2622 DETALHAMENTO ORÇAMENTARIO POR ESFERA

R\$ 1,00

ESFERA	PROGRAMA	FU	SFU	T	PESSOAL E JUROS E ENCARGOS ENCARGOS	OUTRAS DESPESAS DA DÍVIDA	GRUPOS INVESTIMENTO	INVERSOES FINANCEIRAS	AMORTILACAO DA DÍVIDA	TOTAL
FISCAL										
1050	PROMOÇÃO DA FORMAÇÃO DO PROFISSIONAL SERVIDOR									
2022	CAPACITAÇÃO DOS SERVIDORES DA SEMPAB		20	128	A		55.000			55.000
1085	ABASTECIMENTO INTEGRADO									
1004	IMPLANTAÇÃO DO SERVIÇO DE INSPEÇÃO MUNICIPAL - SIM		20	605	P		110.000	20.000		130.000
1005	IMPLANTAÇÃO DA EDUCAÇÃO AMBIENTAL NOS MERCADOS, FEIRAS, COMÉRCIO INFORMAL E ZONA RURAL		20	541	P		55.000			55.000
2017	MANUTENÇÃO DO PADRÃO DE HIGIENE E SEGURANÇA DOS MERCADOS E FEIRAS		20	605	A		310.000			310.000
2018	ASSISTÊNCIA TÉCNICA AOS PEQUENOS PRODUTORES RURAIS		20	606	A		180.000	147.760		327.760
2020	EXPANSÃO, REFORMA, RECUPERAÇÃO E REVITALIZAÇÃO DOS EQUIPAMENTOS DA REDE DE ABASTECIMENTO		20	605	A		1.000.000	2.600.000		3.600.000
2024	MANUTENÇÃO DAS UNIDADES LOCAIS DE ASSISTÊNCIA TÉCNICA E EXTENSÃO RURAL E MANUTENÇÃO DAS PATRULHAS AGRÍCOLAS		20	601	A		200.000			200.000
2028	IMPLANTAÇÃO DE HORTAS NAS ESCOLAS MUNICIPAIS E NAS RESIDÊNCIAS DE FAMÍLIAS DE BAIXA RENDA		20	601	A		180.000			180.000
2072	MANUTENÇÃO DO TERMINAL PESQUEIRO		20	605	A		150.000			150.000
1086	COMÉRCIO INFORMAL									
1003	CONSTRUÇÃO DO SHOPPING POPULAR PARA CAMELÔS		23	691	P		1.100.000			1.100.000
2019	ORGANIZAÇÃO DAS FEIRAS ITINERANTES E COMÉRCIO AMBULANTE PRATICADO NA CIDADE DE MANAUS		23	691	A		95.000			95.000
2058	MANUTENÇÃO DO SHOPPING DOS CAMELÔS		23	691	A		35.000			35.000
4002	PROGRAMA DE GESTÃO ADMINISTRATIVA									
2014	SUPRIMENTOS DE MATERIAIS OU EQUIPAMENTOS PARA MANUTENÇÃO FUNCIONAL		20	122	A		350.000	180.000		530.000
2015	CONTRATAÇÃO DE SERVIÇOS PARA MANUTENÇÃO FUNCIONAL		20	122	A		724.000			724.000
2016	FOLHA DE PESSOAL E ENCARGOS SOCIAIS		20	122	A	9.682.000	264.240			9.946.240
TOTAL GERAL DA ESFERA					9.682.000	3.708.240	4.047.760			17.438.000
TOTAL GERAL DA UNIDADE					9.682.000	3.708.240	4.047.760			17.438.000
FU	FUNÇÃO									
SFU	SUBFUNÇÃO									
T	TIPO DA AÇÃO: P - PROJETO									
	A - ATIVIDADE									
	E - OPERAÇÕES ESPECIAIS									
	O - OUTRAS AÇÕES									

SECRETARIA MUNICIPAL DE ASSUNTOS FEDERATIVOS



Prefeitura de Manaus
Lei Orçamentária Anual - LOA 2010
2634 - Atribuições e Legislação

Órgão

310101 SECRETARIA MUNICIPAL DE ASSUNTOS FEDERATIVOS

Atribuições:

- REPRESENTAÇÃO INSTITUCIONAL DA PREFEITURA DE MANAUS NA CAPITAL FEDERAL NAS RELAÇÕES QUE VISEM O DESENVOLVIMENTO ECONÔMICO DO MUNICÍPIO JUNTO A ÓRGÃOS GOVERNAMENTAIS E AGÊNCIAS DE DESENVOLVIMENTO, NACIONAIS E INTERNACIONAIS;
- ACESSORAMENTO A INVESTIDORES NACIONAIS E ESTRANGEIROS; APOIO MATERIAL E LOGÍSTICO A SERVIDORES EM MISSÃO DE INTERESSE DOS ÓRGÃOS E ENTIDADES DO PODER EXECUTIVO.

Legislação:

LEI MUNICIPAL Nº 1.314 DE 04.03.2009;
DECRETO MUNICIPAL Nº 0082, DE 28.04.09;
LEI MUNICIPAL Nº 1.322, DE 16.04.09.

ORGANOGRAMA DA SECRETARIA MUNICIPAL DE ASSUNTOS FEDERATIVOS

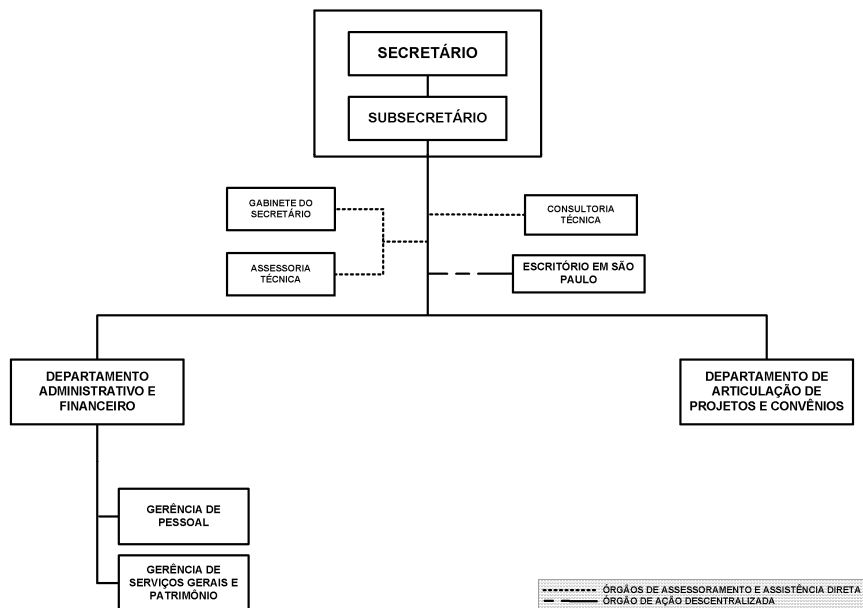

ORÇAMENTO 2010

PROGRAMA DE TRABALHO

ÓRGÃO: 310101 - SECRETARIA MUNICIPAL DE ASSUNTOS FEDERATIVOS

R\$ 1,00

CÓDIGO	ESPECIFICAÇÃO	PROJETO	ATIVIDADE	OPERAÇÕES ESPECIAIS	CONTINGÊNCIA
04.122.4002.2277	FOLHA DE PESSOAL E ENCARGOS SOCIAIS DA SEMAF				
	REMUNERAR OS SERVIDORES PELOS SERVIÇOS PRESTADOS À SECRETARIA		2.505.000		
04.122.4002.2279	CONTRATAÇÃO DE SERVIÇOS PARA MANUTENÇÃO FUNCIONAL				
	MANter ADMINISTRATIVAMENTE A SEMAF POR MEIO DE CONTRATAÇÕES DE SERVIÇOS		269.000		
04.122.4002.2280	SUPRIMENTOS DE MATERIAIS OU EQUIPAMENTOS PARA MANUTENÇÃO FUNCIONAL				
	MANter ADMINISTRATIVAMENTE A SECRETARIA COM MATERIAIS DE CONSUMO E PERMANENTES		63.000		
04.122.4002.2281	DEMANDAS CONTINGENCIAIS EM RELAÇÃO AO PROGRAMA TFD				
	ATENDER DEMANDAS CONTINGENCIAIS EM RELAÇÃO ÀS PESSOAS ABRANGIDAS PELO PROGRAMA TFD		153.000		
04.128.4002.2278	CAPACITAÇÃO DOS SERVIDORES DA SEMAF				
	CAPACITAR OS SERVIDORES DA SEMAF FAVORECENDO MELHOR ATENDIMENTO AOS USUÁRIOS DO PROGRAMA TFD		10.000		
TOTAL GERAL					3.000.000

310101 SECRETARIA MUNICIPAL DE ASSUNTOS FEDERATIVOS

2010

2622 DETALHAMENTO ORÇAMENTARIO POR ESFERA

R\$ 1,00

ESFERA	PROGRAMA	FU	SFU	T	PESSOAL E JUROS E ENCARGOS	OUTRAS DESPESAS	INVESTIMENTO	INVERSOES	AMORTIZACAO	TOTAL
					ENCARGOS	DA DIVIDA	CORRENTES		FINANCEIRAS	
FISCAL										
4002	PROGRAMA DE GESTÃO ADMINISTRATIVA									
2277	FOLHA DE PESSOAL E ENCARGOS SOCIAIS DA SEMAF	04	122	A	2.455.000		50.000			2.505.000
2278	CAPACITAÇÃO DOS SERVIDORES DA SEMAF	04	128	A			10.000			10.000
2279	CONTRATAÇÃO DE SERVIÇOS PARA MANUTENÇÃO FUNCIONAL	04	122	A			269.000			269.000
2280	SUPRIMENTOS DE MATERIAIS OU EQUIPAMENTOS PARA MANUTENÇÃO	04	122	A			28.000	35.000		63.000
2281	DEMANDAS CONTINGENCIAIS EM RELAÇÃO AO PROGRAMA TFD	04	122	A			153.000			153.000
TOTAL GERAL DA ESFERA					2.455.000		510.000	35.000		3.000.000
TOTAL GERAL DA UNIDADE					2.455.000		510.000	35.000		3.000.000
FU - FUNCAO										
SFU - SUBFUNCAO										
T - TIPO DA ACOO: P - PROJETO										
A - ATIVIDADE										
E - OPERACOES ESPECIAIS										
O - OUTRAS ACOES										

SECRETARIA MUNICIPAL DE DESPORTO, LAZER E JUVENTUDE



Prefeitura de Manaus
Lei Orçamentária Anual - LOA 2010
2634 - Atribuições e Legislação

Órgão

330101 SECRETARIA MUNICIPAL DE DESPORTO, LAZER E JUVENTUDE

Atribuições:

- FORMULAÇÃO DE POLÍTICAS, PROPOSIÇÃO DE DIRETRIZES E COORDENAÇÃO DA IMPLEMENTAÇÃO DE AÇÕES PÚBLICAS, DIRETAMENTE OU EM PARCERIA COM ENTIDADES PÚBLICAS E PRIVADAS, DE PROGRAMAS, PROJETOS E ATIVIDADES VOLTADOS PARA O ATENDIMENTO AOS JOVENS E PARA O DESPORTO E LAZER DA POPULAÇÃO;
- COORDENAÇÃO DA IMPLEMENTAÇÃO DE AÇÕES MUNICIPAIS VOLTADAS À AQUISIÇÃO DE CONHECIMENTO E À DESCOBERTA DE APTIDÕES E COMPETÊNCIAS PELOS JOVENS, QUE POSSAM CONSTITUIR A BASE DO SEU DESENVOLVIMENTO E FACILITAR SUA INTEGRAÇÃO NA SOCIEDADE;
- APOIO A INICIATIVAS DA SOCIEDADE CIVIL QUE VISEM AO FORTALECIMENTO DA AUTO-ORGANIZAÇÃO DOS JOVENS, EM SUAS DIVERSAS FORMAS DE MANIFESTAÇÃO.

Legislação:

LEI MUNICIPAL Nº 314, DE 11.12.95;
LEI MUNICIPAL Nº 318, DE 14.12.95;
LEI MUNICIPAL Nº 335, DE 19.03.96;
DECRETO MUNICIPAL Nº 3.383, DE 02.07.96;
LEI MUNICIPAL Nº 470, DE 21.01.99;
DECRETO MUNICIPAL Nº 4934, DE 04.04.00;
LEI MUNICIPAL Nº 590, DE 13.03.01;
DECRETO MUNICIPAL Nº 5.877, DE 19.10.01;
LEI MUNICIPAL Nº 761, DE 04.05.04;
LEI MUNICIPAL Nº 772, DE 25.06.04;
LEI MUNICIPAL Nº 936, DE 20.01.06;
DECRETO MUNICIPAL Nº 8.410, DE 20.04.06;
LEI MUNICIPAL Nº 1.314 DE 04.03.2009;
DECRETO MUNICIPAL Nº 0092, DE 04.05.09;
LEI MUNICIPAL Nº 1.322, DE 16.04.09.

ORGANOGRAMA DA SECRETARIA MUNICIPAL DE DESPORTO, LAZER E JUVENTUDE

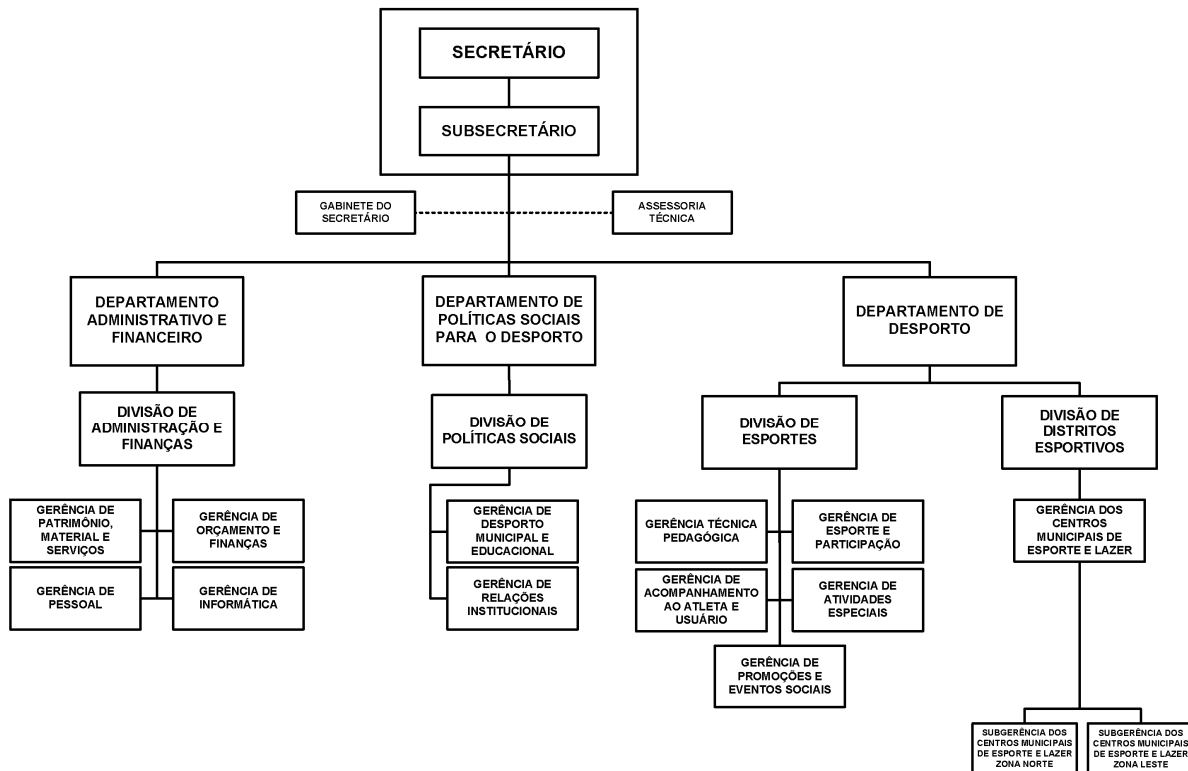

----- ÓRGÃOS DE ASSESSORAMENTO E ASSISTÊNCIA DIRETA

ORÇAMENTO 2010

PROGRAMA DE TRABALHO

ÓRGÃO: 330101 - SECRETARIA MUNICIPAL DE DESPORTO, LAZER E JUVENTUDE

R\$ 1,00

CÓDIGO	ESPECIFICAÇÃO	PROJETO	ATIVIDADE	OPERAÇÕES ESPECIAIS	CONTINGÊNCIA
27.122.4002.2011	FOLHA DE PESSOAL E ENCARGOS SOCIAIS DA SEMDEJ				
	DESPESA DE NATUREZA SALARIAL DECORRENTES DO EFETIVO EXERCÍCIO DE CARGO, EMPREGO OU FUNÇÃO DE CONFIANÇA NO SETOR PÚBLICO, TAIS COMO 13º SALÁRIO, FÉRIAS, AUXÍLIO TRANSPORTE, DIÁRIAS, INDENIZAÇÕES TRABALHISTAS, PAGAMENTOS DE CONTRIBUIÇÕES REFERENTES AO INSS, MANAUSMED, MANAUSPREV, ETC.		4.836.500		
27.122.4002.2012	CONTRATAÇÃO DE SERVIÇOS PARA MANUTENÇÃO FUNCIONAL DA SEMDEJ				
	DESPESAS COM DIVERSOS SERVIÇOS A SEREM EXECUTADOS NA SEMDEJ, COMPREENDENDO OS SERVIÇOS DE MANUTENÇÃO E CONSERVAÇÃO DE IMÓVEIS, LOCAÇÃO DE MÃO-DE-OBRA PARA SERVIÇOS DE VIGILÂNCIA E LIMPEZA, SERVIÇOS DE UTILIDADE PÚBLICA TAIS COMO ENERGIA ELÉTRICA, TELEFONIA E FORNECIMENTO DE ÁGUA, LOCAÇÃO DE VEÍCULOS, ASSINATURA DE PERIÓDICOS E ANUIDADES, FORNECIMENTO DE ALIMENTAÇÃO, AQUISIÇÃO DE COMBUSTÍVEL E OUTRAS CONTRATAÇÕES DE SERVIÇOS PARA DAR CONTINUIDADE AO DESEMPENHO DAS ATIVIDADES DA SEMDEJ.		1.241.500		
27.122.4002.2013	SUPRIMENTOS DE MATERIAIS OU EQUIPAMENTOS PARA MANUTENÇÃO FUNCIONAL DA SEMDEJ				
	ADQUIRIR DIVERSOS MATERIAS DE CONSUMO E PERMANENTES PARA SUPRIR OS ESTOQUES NECESSÁRIOS AO DESEMPENHO DAS ATIVIDADES DA SEMDEJ.		520.000		
27.812.1002.1001	PARTICIPAÇÃO NO PROGRAMA SEGUNDO TEMPO				
	DEMOCRATIZAR O ACESSO DOS ALUNOS DA REDE PÚBLICA DE ENSINO À PRÁTICA ESPORTIVA, POR MEIO DE ATIVIDADES ESPORTIVAS E DE LAZER REALIZADAS NO CONTRA-TURNO ESCOLAR COM A FINALIDADE DE COLABORAR PARA A INCLUSÃO SOCIAL, BEM ESTAR FÍSICO, PROMOÇÃO DE SAÚDE E DESENVOLVIMENTO INTELECTUAL E HUMANO	583.000			

ORÇAMENTO 2010
PROGRAMA DE TRABALHO
ÓRGÃO: 330101 - SECRETARIA MUNICIPAL DE DESPORTO, LAZER E JUVENTUDE

R\$ 1,00

CÓDIGO	ESPECIFICAÇÃO	PROJETO	ATIVIDADE	OPERAÇÕES ESPECIAIS	CONTINGÊNCIA
27.812.1002.1069	CONSTRUÇÃO E AMPLIAÇÃO DAS INSTALAÇÕES DE ESPORTE E LAZER REALIZAR AÇÕES QUE VISEM CONSTRUIR E AMPLIAR INSTALAÇÕES DE ESPORTE E LAZER TAIS COMO CAMPOS DE FUTEBOL, QUADRAS POLIESPORTIVAS, CENTROS MUNICIPAIS DE ESPORTE E LAZER E OUTRAS INSTALAÇÕES NECESSÁRIAS AO DESEMPENHO DAS ATIVIDADES ESPORTIVAS	4.000			
27.812.1002.2007	PROMOÇÃO E DESENVOLVIMENTO DE ATIVIDADES FÍSICO-DESPORTIVAS PROMOVER E DESENVOLVER A PRÁTICA DE ATIVIDADES FÍSICA E O DESPORTO FORMAL NOS CENTROS MUNICIPAIS DE ESPORTE E LAZER (CELS); ATRAVÉS DAS ATIVIDADES DE INICIAÇÃO ESPORTIVA, GINÁSTICA DE REABILITAÇÃO, ESPORTIVA E LAZER PARA PESSOAS COM DEFICIÊNCIAS - PCDS; GINÁSTICA E LAZER PARA PESSOAS DA TERCEIRA IDADE; APERFEIÇOAMENTO TÉCNICO DESPORTIVO; PROMOÇÃO DE EVENTOS PARA OS USUÁRIOS DOS PROGRAMAS DA SEMDEJ; EXECUTAR PROGRAMAS TAIS COMO CLUBE DA CAMINHADA, ETC.		800.000		
27.812.1002.2008	INCENTIVO AO DESPORTO E A EVENTOS DESPORTIVOS E DE LAZER FIRMAR CONVÊNIOS COM ENTIDADES DE ADMINISTRAÇÃO E PRÁTICA DO DESPORTO; SUBVENCIONAR ATIVIDADES DE ATLETAS QUE INTEGREM EQUIPES REPRESENTATIVAS DE ENTIDADES DE PRÁTICA DO DESPORTO; EXECUTAR E APOIAR PROJETOS E PROGRAMAS TAIS COMO DO DIA NACIONAL DO FUTEBOL, JOGOS DOS POVOS INDÍGENAS, DE ESPORTES RADICAIS, TORNEIOS, CAMPEONATOS, CIRCUITOS DE PRAIA, RUAS DE LAZER, ETC; INCENTIVAR E APOIAR OS EVENTOS ESPORTIVOS QUE SÃO REALIZADOS NO MUNICÍPIO DE MANAUS DANDO APOIO NECESSÁRIO À REALIZAÇÃO DOS MESMOS, INCENTIVANDO A PRÁTICA DE ESPORTES NAS MAIS DIVERSAS LOCALIDADES, ETC.		1.200.000		
27.812.1002.2009	REFORMA DAS INSTALAÇÕES DE ESPORTE E LAZER REALIZAR AÇÕES QUE VISEM A REFORMA DAS INSTALAÇÕES DE ESPORTE E LAZER TAIS COMO CAMPOS DE FUTEBOL, QUADRAS POLIESPORTIVAS, CENTROS MUNICIPAIS DE ESPORTE E LAZER, E OUTRAS INSTALAÇÕES NECESSÁRIAS AO DESEMPENHO DAS ATIVIDADES ESPORTIVAS.		219.000		
TOTAL GERAL					9.404.000

330101 SECRETARIA MUNICIPAL DE DESPORTO, LAZER E JUVENTUDE
2622 DETALHAMENTO ORÇAMENTARIO POR ESPERA

2010

R\$ 1,00

ESPERA	PROGRAMA	FU	SFU	T	PESSOAL E JUROS E ENCARGOS	DA DÍVIDA	OUTRAS DESPESAS CORRENTES	GRUPOS	INVESTIMENTO	INVERSOES FINANCEIRAS	AMORTIZACAO DA DÍVIDA	TOTAL
PTSCAL												
1002	PROMOÇÃO DE ESPORTE E LAZER											
1001	PARTICIPAÇÃO NO PROGRAMA SEGUNDO TEMPO											
		27	812	P	583.000							583.000
1069	CONSTRUÇÃO E AMPLIAÇÃO DAS INSTALAÇÕES DE ESPORTE E LAZER								4.000			4.000
2007	PROMOÇÃO E DESENVOLVIMENTO DE ATIVIDADES FÍSICO-DESPORTIVAS											
		27	812	A			650.000		150.000			800.000
2008	INCENTIVO AO DESPORTO E A EVENTOS DESPORTIVOS E DE LAZER											
		27	812	A			1.070.000		130.000			1.200.000
2009	REFORMA DAS INSTALAÇÕES DE ESPORTE E LAZER											
		27	812	A			219.000					219.000
4002	PROGRAMA DE GESTÃO ADMINISTRATIVA											
2011	FOLHA DE PESSOAL E ENCARGOS SOCIAIS DA SEMDEJ					4.637.560		198.940				4.836.500
2012	CONTRATAÇÃO DE SERVIÇOS PARA MANUTENÇÃO FUNCIONAL DA SEMDEJ							1.241.500				1.241.500
2013	SUPRIMENTOS DE MATERIAIS OU EQUIPAMENTOS PARA MANUTENÇÃO FUNCIONAL DA SEMDEJ											
		27	122	A				330.000	190.000			520.000
TOTAL GERAL DA ESPERA					5.220.560		3.709.440	474.000				9.404.000
TOTAL GERAL DA UNIDADE					5.220.560		3.709.440	474.000				9.404.000
FU	- FUNÇÃO											
SFU	- SUBFUNÇÃO											
T	- TIPO DA AÇÃO: P - PROJETO											
	A - ATIVIDADE											
	E - OPERAÇÕES ESPECIAIS											
	O - OUTRAS AÇÕES											

RECURSOS SUPERVISIONADOS PELA SEMAD



Prefeitura de Manaus
Lei Orçamentária Anual - LOA 2010
2634 - Atribuições e Legislação

Órgão

350101 RECURSOS SUPERVISIONADOS PELA SEMAD

Atribuições:

- PAGAMENTO DE PROVENTOS, PENSÕES E SALÁRIO-FAMÍLIA A INATIVOS E PENSIONISTAS DO MUNICÍPIO DE MANAUS;
- PAGAMENTO DE ALUGUEIS E CONTRATOS DIVERSOS DAS SECRETARIAS MUNICIPAIS;

ESTA UNIDADE ADMINISTRATIVA NÃO POSSUI ESTRUTURA PRÓPRIA, MAS É SUBORDINADA À SECRETARIA MUNICIPAL DE PLANEJAMENTO E ADMINISTRAÇÃO QUE GERENCIA SEUS RECURSOS.

Legislação:

ORÇAMENTO 2010
PROGRAMA DE TRABALHO
ÓRGÃO: 350101 - RECURSOS SUPERVISIONADOS PELA SEMAD

R\$ 1,00

CÓDIGO	ESPECIFICAÇÃO	PROJETO	ATIVIDADE	OPERAÇÕES ESPECIAIS	CONTINGÊNCIA
04.122.1046.2107	CUSTEIO DA REDE DE ILUMINAÇÃO PÚBLICA EFETUAR PAGAMENTO DO CONSUMO DE ENERGIA DE TODOS OS PONTOS LUMINOSOS; BUSCAR EFICIÊNCIA DO SISTEMA DE ILUMINAÇÃO PÚBLICA.		36.899.000		
04.122.1046.2109	EXPANSÃO DA REDE DE ILUMINAÇÃO PÚBLICA IMPLANTAR LUMINÁRIAS EM TODOS OS LOGRADOUROS DO MUNICÍPIO QUE JÁ SE ENCONTRAM CONTEMPLADOS POR REDE ELÉTRICA DE BAIXA TENSÃO DE ACORDO COM PROJETOS, TIPO, AÇÃO COOPERADA E EXPANDIR O SISTEMA DE ILUMINAÇÃO PÚBLICA A FIM DE ATENDER AS NECESSIDADES DE ILUMINAÇÃO PÚBLICA.		3.000.000		
04.122.1046.2110	ILUMINAÇÃO ARTÍSTICA ILUMINAR PRÉDIOS E MONUMENTOS HISTÓRICOS DE MANEIRA ARTÍSTICA NO INTUITO DE VALORIZAR E DESTACAR OS MESMOS, COMO TAMBÉM, EMBELEZAR A CIDADE E ATRAINDO O TURISMO		1.000.000		
04.122.1046.2111	ILUMINAÇÃO TEMPORÁRIA REALIZAR ORNAMENTAÇÃO NATALINA EM TODAS AS ZONAS DA CIDADE. REALIZAR LIGAÇÕES PROVISÓRIAS PARA CONTRIBUIR COM AS COMUNIDADES NAS FESTA DE RUA, EVENTOS PROPORCIONANDO MELHOR SEGURANÇA E LAZER.		1.500.000		
04.122.1046.2198	MANUTENÇÃO DA REDE DE ILUMINAÇÃO PÚBLICA RECUPERAR E MANTER O SISTEMA DE ILUMINAÇÃO PÚBLICA EM PLENO FUNCIONAMENTO		1.320.000		
04.122.4002.2052	ENCARGOS GERAIS DA ADMINISTRAÇÃO DOTAR DE RECURSOS ORÇAMENTÁRIOS DESTINADOS A ATENDER DESPESAS COM DIÁRIAS, SERVIÇOS REPROGRÁFICOS, COMBUSTÍVEL, CONSUMO DE ENERGIA ELÉTRICA, SERVIÇO TELEFÔNICO E DE COMUNICAÇÃO, FORNECIMENTO DE ÁGUA TRATADA, LOCAÇÃO E MANUTENÇÃO E ABASTECIMENTO DE VEÍCULOS, MÁQUINAS DE COMBUSTÃO DA PREFEITURA; INDENIZAÇÕES TRABALHISTAS; E CONTRATOS DIVERSOS DAS SECRETARIAS MUNICIPAIS		34.453.000		
04.122.4002.2071	MANUTENÇÃO DO ESTÁGIO REMUNERADO OFERECER AOS ESTUDANTES DE DIVERSAS INSTITUIÇÕES DE ENSINO MÉDIO E SUPERIOR UM OPORTUNIDADE DE INGRESSAR AO MERCADO DE TRABALHO.		5.678.000		
TOTAL GERAL					83.850.000

350101 RECURSOS SUPERVISIONADOS PELA SEMAD								2010	
2622 DETALHAMENTO ORÇAMENTARIO POR ESFERA								R\$ 1,00	
ESFERA	PROGRAMA	FU SFU T	GRUPOS						
			PESSOAL E ENCARGOS	JUROS E ENCARGOS DA DÍVIDA	OUTRAS DESPESAS CORRENTES	INVESTIMENTO	INVERSOES FINANCEIRAS	AMORTIZACAO DA DÍVIDA	TOTAL
FISCAL									
1046	SERVIÇOS URBANOS DE ILUMINAÇÃO PÚBLICA								
2107	CUSTEIO DA REDE DE ILUMINAÇÃO PÚBLICA	04 122 A			36.899.000				36.899.000
2109	EXPANSÃO DA REDE DE ILUMINAÇÃO PÚBLICA	04 122 A			3.000.000				3.000.000
2110	ILUMINAÇÃO ARTÍSTICA	04 122 A			1.000.000				1.000.000
2111	ILUMINAÇÃO TEMPORÁRIA	04 122 A			1.500.000				1.500.000
2198	MANUTENÇÃO DA REDE DE ILUMINAÇÃO PÚBLICA	04 122 A			1.320.000				1.320.000
4002	PROGRAMA DE GESTÃO ADMINISTRATIVA								
2052	ENCARGOS GERAIS DA ADMINISTRAÇÃO	04 122 A	50.000		34.403.000				34.453.000
2071	MANUTENÇÃO DO ESTÁGIO REMUNERADO	04 122 A			5.678.000				5.678.000
TOTAL GERAL DA ESFERA			50.000		83.800.000				83.850.000
TOTAL GERAL DA UNIDADE			50.000		83.800.000				83.850.000
FU - FUNCAO									
SFU - SUBFUNCAO									
T - TIPO DA ACAO: P - PROJETO									
A - ATIVIDADE									
E - OPERACOES ESPECIAIS									
O - OUTRAS ACOES									

RECURSOS SUPERVISIONADOS PELA SEMEF



Prefeitura de Manaus
Lei Orçamentária Anual - LOA 2010
2634 - Atribuições e Legislação

Órgão

360101 RECURSOS SUPERVISIONADOS PELA SEMEF

Atribuições:

- Contribuição para Previdência Social como fonte do empregador, a que se acha obrigado o Poder Público e para a formação do Patrimônio do Servidor Público - PASEP, centralizando todos os recursos financeiros destinados a esses fins;
- Atendimento aos encargos da Dívida Pública Municipal;
- Participação na constituição ou aumento de capital de empresas comerciais, financeiras, industriais e agrícolas.

Esta unidade administrativa não possui estrutura própria, mas é subordinada à Secretaria Municipal de Economia e Finanças que gerencia seus recursos.

Legislação:

ORÇAMENTO 2010

PROGRAMA DE TRABALHO

ÓRGÃO: 360101 - RECURSOS SUPERVISIONADOS PELA SEMEF

R\$ 1,00

CÓDIGO	ESPECIFICAÇÃO	PROJETO	ATIVIDADE	OPERAÇÕES ESPECIAIS	CONTINGÊNCIA
28.843.5001.5003	ENCARGOS DA DÍVIDA FUNDADA INTERNA				
	AMORTIZAR E/OU PAGAR JUROS E DEMAIS ENCARGOS RELATIVOS À DÍVIDA PÚBLICA INTERNA DE RESPONSABILIDADE DO MUNICÍPIO			42.387.000	
28.844.5001.5004	ENCARGOS DA DÍVIDA FUNDADA EXTERNA				
	AMORTIZAR E/OU PAGAR JUROS E DEMAIS ENCARGOS RELATIVOS À DÍVIDA PÚBLICA EXTERNA DE RESPONSABILIDADE DO MUNICÍPIO			1.040.000	
28.846.5001.5005	ENCARGOS COM O PASEP				
	CORRIGIR DISTORÇÕES DE RENDA E FORMAÇÃO DE UM PATRIMÔNIO INDIVIDUAL PROGRESSIVO PARA O SERVIDOR PÚBLICO MEDIANTE CONTRIBUIÇÃO COMPULSÓRIA DO MUNICÍPIO			29.753.000	
28.846.5001.5006	OBRIGAÇÕES PATRONAIS DO MUNICÍPIO				
	RECOLHER AS CONTRIBUIÇÕES DEVIDAS AO ÓRGÃO DE PREVIDÊNCIA SOCIAL EM FAVOR DOS SERVIDORES E FUNCIONÁRIOS DA PREFEITURA MUNICIPAL DE MANAUS NA FORMA DA LEI E CONTRAPARTIDA DA PREFEITURA MUNICIPAL DE MANAUS COMO EMPREGADORA PARA O REGIME PRÓPRIO DE PREVIDÊNCIA SOCIAL ADMINISTRADO PELO MANAUSPREV, INCLUINDO A TAXA DE ADMINISTRAÇÃO DO RPPS			16.300.000	
28.846.5001.5007	ENCARGOS COM ÓRGÃOS E ENTIDADES EXTINTAS				
	SANAR DESPESAS COM ENTIDADES EXTINTAS: EMTU / URBAM / IMPAS / FVL / SEMDURB / OGM / AGM / SEMINF / SEMDEC E OUTROS			720.000	
TOTAL GERAL					90.200.000

360101 RECURSOS SUPERVISIONADOS PELA SEMEF

2010

2622 DETALHAMENTO ORÇAMENTARIO POR ESFERA

R\$ 1,00

ESFERA	PROGRAMA	FU SFU T	PESSOAL E ENCARGOS	JUROS E ENCARGOS DA DÍVIDA	OUTRAS DESPESAS CORRENTES	INVESTIMENTO	INVERSOES FINANCEIRAS	AMORTIZACAO DA DÍVIDA	TOTAL
FISCAL									
5001	PROGRAMA COM ENCARGOS ESPECIAIS								
5003	ENCARGOS DA DÍVIDA FUNDADA INTERNA	28 843 E		12.016.000				30.371.000	42.387.000
5004	ENCARGOS DA DÍVIDA FUNDADA EXTERNA	28 844 E		1.040.000					1.040.000
TOTAL GERAL DA ESFERA				13.056.000				30.371.000	43.427.000
SEGURIDADE									
5001	PROGRAMA COM ENCARGOS ESPECIAIS								
5005	ENCARGOS COM O PASEP	28 846 E			29.753.000				29.753.000
5006	OBRIGAÇÕES PATRONAIS DO MUNICÍPIO	28 846 E	16.300.000						16.300.000
5007	ENCARGOS COM ÓRGÃOS E ENTIDADES EXTINTAS	28 846 E	99.000		601.000	20.000			720.000
TOTAL GERAL DA ESFERA			16.399.000		30.354.000	20.000			46.773.000
TOTAL GERAL DA UNIDADE			16.399.000	13.056.000	30.354.000	20.000		30.371.000	90.200.000
FU - FUNCAO									
SFU - SUBFUNCAO									
T - TIPO DA ACAO: P - PROJETO									
A - ATIVIDADE									
E - OPERACOES ESPECIAIS									
O - OUTRAS ACOES									

SECRETARIA MUNICIPAL DE ASSISTÊNCIA SOCIAL E DIREITOS HUMANOS



Prefeitura de Manaus
Lei Orçamentária Anual - LOA 2010
2634 - Atribuições e Legislação

Órgão

370101 SECRETARIA MUNICIPAL DE ASSISTÊNCIA SOCIAL E DIREITOS HUMANOS

Atribuições:

- FORMULAÇÃO, COORDENAÇÃO E EXECUÇÃO DA POLÍTICA MUNICIPAL DE ASSISTÊNCIA SOCIAL, RESPEITADOS OS PRINCÍPIOS E DIRETRIZES DA LEI ORGÂNICA DA ASSISTÊNCIA SOCIAL DE MODO A PROMOVER O DESENVOLVIMENTO HUMANO NO MUNICÍPIO, TENDO COMO META A MELHORIA DE QUALIDADE DE VIDA DAS CAMADAS MAIS NECESSITADAS DA POPULAÇÃO, COM ÊNFASE AOS SEGMENTOS DA CRIANÇA, DA MULHER, DO IDOSO E DE PORTADORES DE NECESSIDADES ESPECIAIS, GARANTINDO-LHES O PLENO EXERCÍCIO DOS DIREITOS HUMANOS.

Legislação:

LEI MUNICIPAL Nº 470, DE 21.01.99
DECRETO MUNICIPAL Nº 4.934, DE 04.04.00
LEI MUNICIPAL Nº 590, DE 13.03.2001
DECRETO MUNICIPAL Nº 5.785, DE 24.08.01
LEI MUNICIPAL Nº 781, DE 04.08.04;
LEI MUNICIPAL Nº 772, DE 25.08.04;
LEI MUNICIPAL Nº 936, DE 20.01.06;
DECRETO MUNICIPAL Nº 8.403, 20.04.06;
LEI MUNICIPAL N.º 1.314 DE 04.03.09;
LEI MUNICIPAL N.º 1.322, DE 16.04.09;
DECRETO MUNICIPAL N.º 0143 DE 05.06.09.

ORGANOGRAMA DA SECRETARIA MUNICIPAL DE ASSISTÊNCIA SOCIAL E DIREITOS HUMANOS

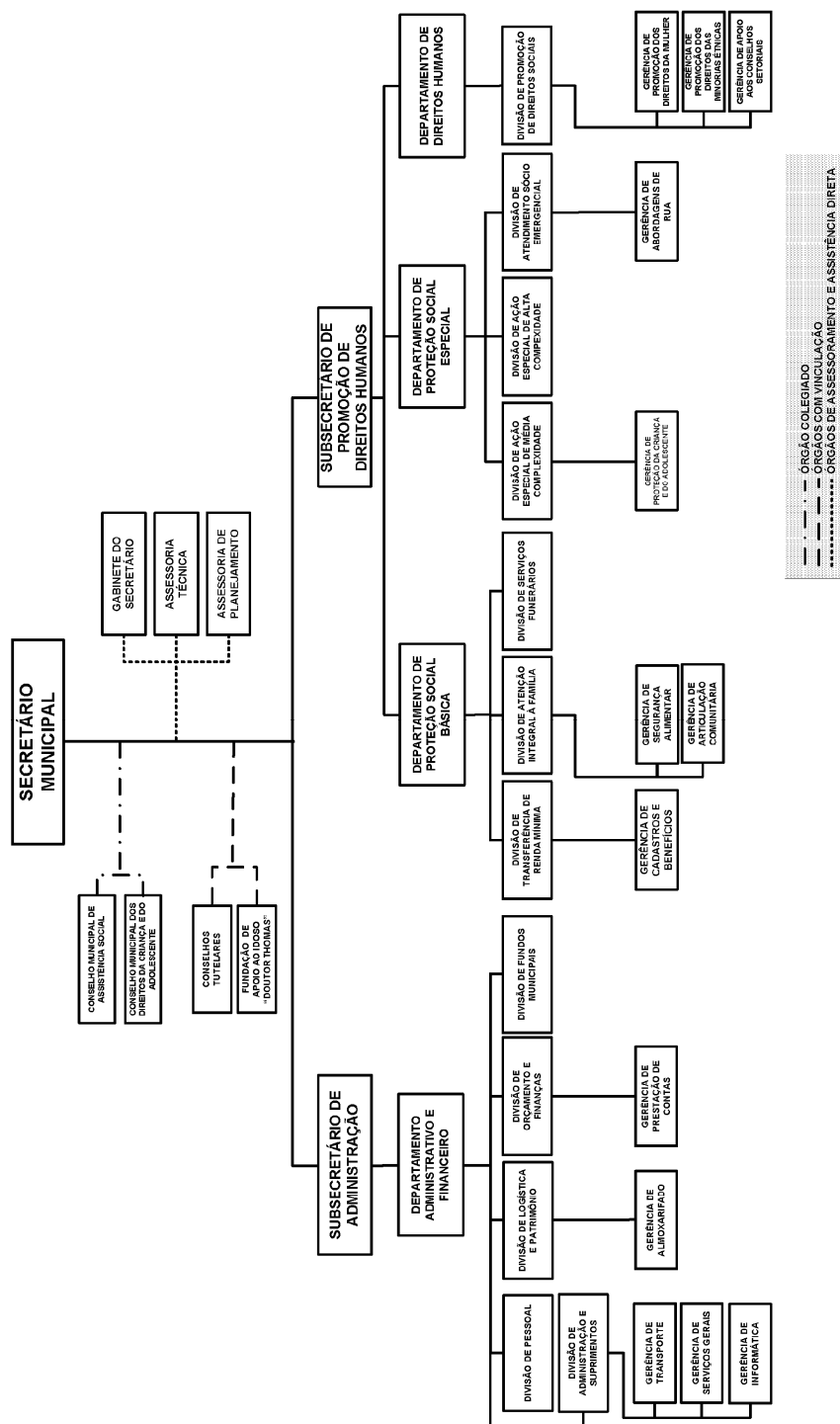

ORÇAMENTO 2010

PROGRAMA DE TRABALHO

ÓRGÃO: 370101 - SECRETARIA MUNICIPAL DE ASSISTÊNCIA SOCIAL E DIREITOS HUMANOS

R\$ 1,00

CÓDIGO	ESPECIFICAÇÃO	PROJETO	ATIVIDADE	OPERAÇÕES ESPECIAIS	CONTINGÊNCIA
08.122.4002.2130	FOLHA DE PESSOAL E ENCARGOS SOCIAIS				
	FOLHA DE PAGAMENTO DO PESSOAL DA SEMASDH		13.934.000		
08.122.4002.2237	SUPRIMENTOS DE MATERIAIS OU EQUIPAMENTOS PARA MANUTENÇÃO FUNCIONAL				
	SUPRIMENTO DE MATERIAIS DA SEMASDH		380.000		
08.122.4002.2238	CONTRATAÇÃO DE SERVIÇOS PARA MANUTENÇÃO FUNCIONAL				
	DESPESAS COM DIVERSOS SERVIÇOS A SEREM EXECUTADOS NA SEMASDH, COMPREENDENDO OS SERVIÇOS DE MANUTENÇÃO E CONSERVAÇÃO DE IMÓVEIS, SERVIÇOS DE UTILIDADE PÚBLICA TAIS COMO ENERGIA ELÉTRICA, TELEFONIA E FORNECIMENTO DE ÁGUA, LOCAÇÃO DE VEÍCULOS, ASSINATURA DE PERIÓDICOS E ANUIDADES, FORNECIMENTO DE ALIMENTAÇÃO, AQUISIÇÃO DE COMBUSTÍVEL E OUTRAS CONTRATAÇÕES DE SERVIÇOS PARA DAR CONTINUIDADE AO DESEMPENHO DESTA SECRETARIA.		1.995.000		
08.243.1063.2192	EXPANSÃO DA REDE DA MUNICIPALIZAÇÃO DO ATENDIMENTO DAS MEDIDAS SÓCIOEDUCATIVAS CUMPRIDAS EM REGIME ABERTO LA/PSC				
	IMPLANTAR A MUNICIPALIZAÇÃO DO ATENDIMENTO DE ADOLESCENTES EM CONFLITO COM A LEI		10.000		
08.243.1063.2226	IMPLANTAÇÃO DO PROJETO FAMÍLIA ACOLHEDORA				
	VIABILIZAR O PROJETO FAMÍLIA ACOLHEDORA		20.000		
08.243.1063.2227	MANUTENÇÃO DO SERVIÇO MUNICIPAL DE ENFRENTAMENTO A VIOÊNCIA, ABUSO E EXPLORAÇÃO SEXUAL PRATICADOS CONTRA CRIANÇAS E ADOLESCENTES				
	MANTER O FUNCIONAMENTO DO SERVIÇO EM UMA UNIDADE FÍSICA ESPECÍFICA ESTRUTURADA INCLUSIVE TÉCNICAMENTE PARA ATENDIMENTO PSICOSOCIAL DE VITIMIZADOS E SUAS FAMÍLIAS		10.000		
08.243.1063.2230	IMPLEMENTAÇÃO DAS AÇÕES DE PREVENÇÃO E COMBATE AO TRABALHO INFANTIL/JORNADA AMPLIADA				
	IMPLEMENTAR TRINTA NÚCLEOS DE ATENDIMENTO SÓCIOEDUCATIVO AOS USUÁRIOS DO PROGRAMA ERRADICAÇÃO DO TRABALHO INFANTIL CONTANDO COM O APOIO DO GOVERNO FEDERAL		10.000		
08.243.1063.2231	MANUTENÇÃO DA CENTRAL DE ATENDIMENTO SÓCIOEMERGENCIAL/SERVIÇO DE ABORDAGENS DE RUA				
	MANTER A CENTRAL DE ATENDIMENTO EMERGENCIAL QUE ATENDE CRIANÇAS E ADOLESCENTES EM SITUAÇÃO DE RISCO E VULNERABILIDADE		10.000		
08.243.1063.2232	MANUTENÇÃO DA MUNICIPALIZAÇÃO DO ATENDIMENTO DAS MEDIDAS SOCIOEDUCACIONAIS CUMPRIDAS EM REGIME ABERTO LA/PSC				
	MANTER A MUNICIPALIZAÇÃO DO ATENDIMENTO DAS MEDIDAS SOCIOEDUCACIONAIS CUMPRIDAS EM MEIO ABERTO LA/PSC		10.000		
08.422.1055.2126	CAPACITAÇÃO DE RECURSOS HUMANOS DA REDE DE PROTEÇÃO SOCIAL				
	VIABILIZAR EVENTOS ESPECÍFICOS NA ÁREA DO PNAS/SUAS E DA REDE DE PROTEÇÃO SOCIAL		10.000		
08.422.1055.2128	MANUTENÇÃO DE ÓRGÃOS COLEGIADOS SETORIAIS VINCULADOS À SEMASDH				
	APOIAR A LOGÍSTICA E OPERACIONALIZAÇÃO DOS CONSELHOS MUNICIPAIS DA ASSISTÊNCIA SOCIAL, DIREITOS DA CRIANÇA E DO ADOLESCENTE, DIREITOS DO IDOSO, DIREITOS HUMANOS, DIREITOS DA MULHER E DO DEFICIENTE		10.000		
08.422.1055.2132	IMPLANTAÇÃO DO SISTEMA DE MONITORAMENTO E AVALIAÇÃO DO SUAS NO MUNICÍPIO DE MANAUS / AM				
	ADEQUAR O FUNCIONAMENTO DOS SERVIÇOS DE MONITORAMENTO E AVALIAÇÃO DO SUAS		10.000		
08.422.1055.2134	MANUTENÇÃO DA REDE MUNICIPAL DE PROTEÇÃO SOCIAL				
	MANTER A REDE SOCIOASSISTENCIAL DO MUNICÍPIO DE MANAUS ATRAVÉS DE SUBVENÇÕES FINANCEIRAS DISPONIBILIZADAS PARA ONGS		10.000		
08.422.1055.2135	MANUTENÇÃO DOS CONSELHOS TUTELARES				
	MANUTENÇÃO DOS CONSELHOS TUTELARES		481.000		
08.422.1055.2206	MANUTENÇÃO DO SISTEMA DE MONITORAMENTO E AVALIAÇÃO DO SUAS NO MUNICÍPIO DE MANAUS				
	MANTER O FUNCIONAMENTO DOS SERVIÇOS DE MONITORAMENTO E AVALIAÇÃO DA GESTÃO DO SUAS		10.000		
08.422.1055.2221	REALIZAÇÃO DE CONFERÊNCIAS SETORIAIS				
	VIABILIZAR A REALIZAÇÃO DE CONFERÊNCIAS SETORIAIS		10.000		
08.422.1062.2193	IMPLEMENTAÇÃO DOS SERVIÇOS DA PRESTAÇÃO DE BENEFÍCIOS SOCIOASSISTENCIAIS				
	IMPLEMENTAR OS SERVIÇOS DA PRESTAÇÃO DE BENEFÍCIOS SOCIOASSISTENCIAIS COMO OS RECURSOS DA BOLSA FAMÍLIA MUNICIPAL CONSORCIADA, PRESTAÇÃO DE AUXÍLIOS DIVERSIFICADOS, INCLUSIVE POR OCASIÃO DE SINISTROS OU FATOS ADVERSOS; AUXÍLIO MORADIA; CESTAS BÁSICAS; EQUIPAMENTOS E UTENSÍLIOS DOMÉSTICOS		52.000.000		
08.422.1062.2194	MANUTENÇÃO DE CRAS'S E DE CASAS DE APOIO SOCIAL				
	MANTER AS TREZE UNIDADES DOS CRAS E DA CASA DE APOIO SOCIAL		10.000		
08.422.1062.2195	EXPANSÃO DA REDE DE CENTROS DE REFERÊNCIA DA ASSISTÊNCIA SOCIAL				
	IMPLANTAR O CENTRO DE REFERÊNCIA DA ASSISTÊNCIA SOCIAL ITINERANTE EM UNIDADE VOLANTE, VIATURA ATRELADA A UM TRILHER, DEVIDAMENTE ENVELOPADO COM A IDENTIFICAÇÃO DO PROGRAMA E ESTRUTURA PARA ATENDER A PERIFERIA E ZONAS RURAIS COM SERVIÇOS BÁSICOS SOCIOASSISTENCIAIS		10.000		
08.422.1062.2197	MANUTENÇÃO DOS SERVIÇOS DE ASSISTÊNCIA FUNERÁRIA				
	MANTER OS SERVIÇOS DE ASSISTÊNCIA FUNERÁRIA PARA FUNCIONAMENTO ADEQUADO DOS SERVIÇOS COM ATENDIMENTO ININTERRUPTO E AINDA DO NÚCLEO A SER IMPLANTADO NA CONFLUÊNCIA DAS ZONAS NORTE E LESTE DE MANAUS		1.000.000		
08.422.1062.2199	EXPANSÃO DA REDE DOS SERVIÇOS DE ASSISTÊNCIA FUNERÁRIA				
	IMPLANTAR OS SERVIÇOS DE ASSISTÊNCIA FUNERÁRIA NAS CONFLUÊNCIAS DAS ZONAS NORTE E LESTE DE MANAUS		10.000		
08.422.1062.2200	MANUTENÇÃO DOS SERVIÇOS DE EDUCAÇÃO E SEGURANÇA ALIMENTAR E NUTRICIONAL				
	SUBSIDIAR O FUNCIONAMENTO DE UMA UNIDADE "PRATO FÁCIL" CONSIDERANDO QUE A OUTRA É SUBSIDIADA POR UMA EMPRESA		10.000		
08.422.1062.2201	EXPANSÃO DA REDE DOS SERVIÇOS DE EDUCAÇÃO E SEGURANÇA ALIMENTAR E NUTRICIONAL				
	DISPONIBILIZAR CONTRAPARTIDA FINANCEIRA PARA PLEITEAR JUNTO AO GOVERNO FEDERAL A IMPLANTAÇÃO DE UNIDADES "PRATO FÁCIL"		10.000		
08.422.1062.2203	MANUTENÇÃO DO PROGRAMA PROJÓVEM ADOLESCENTE				
	MANTER O COLETIVO DO PROGRAMA PROJÓVEM ADOLESCENTE EM CADA NÚCLEO COM APOIO DO GOVERNO FEDERAL		10.000		
08.422.1063.2222	MANUTENÇÃO DE ABRIGOS TEMPORÁRIOS DE ATENDIMENTO INTEGRAL				
	MANTER O FUNCIONAMENTO DO CENTRO DE ATENDIMENTO SOCIAL ALTERNATIVO PARA ATENDIMENTO DE ADULTOS DE RUA		10.000		
08.422.1063.2223	IMPLANTAÇÃO DOS SERVIÇOS DE ABRIGAMENTO				
	IMPLANTAR O CENTRO DE ACOILHIMENTO PROVISÓRIO/CASA DE PASSAGEM PARA DEPENDENTES QUÍMICOS OU POTENCIALIZAÇÃO DA ONGS QUE ATENDEM ESSE TIPO DE USUÁRIO		10.000		
08.422.1063.2224	IMPLEMENTAÇÃO DO PROJETO "PASSAPORTE PARA INCLUSÃO SOCIAL" DE POPULAÇÕES EM SITUAÇÃO DE RUA				
	PASSAPORTE PARA INCLUSÃO SOCIAL		500.000		
08.422.1063.2228	EXPANSÃO DA REDE DOS CREAS				
	IMPLANTAR TRÊS CENTROS DE REFERÊNCIA ESPECIALIZADO DE ASSISTÊNCIA SOCIAL NO PERÍODO DE 2010 A 2012		10.000		
08.422.1063.2229	MANUTENÇÃO DE CREAS				
	MANTER OS CREAS JÁ EXISTENTES E OS A SEREM IMPLANTADOS		10.000		
14.422.1062.2209	MANUTENÇÃO DO BALÇÃO DOS DIREITOS/CARAVANA DA CIDADANIA				
	MANTER OS DIREITOS DAS MINORIAS POPULACIONAIS, RIBEIRINHOS, INDÍGENAS, MULHERES, DEFICIENTES, LIVRE ORIENTAÇÃO SEXUAL, IDOSOS E OUTROS		10.000		
14.422.1062.2233	EXPANSÃO DA REDE DO BALÇÃO DOS DIREITOS/CARAVANA DA CIDADANIA				
	PROMOVER OS DIREITOS DAS MINORIAS POPULACIONAIS: RIBEIRINHOS, INDÍGENAS, MULHERES, DEFICIENTES, LIVRE ORIENTAÇÃO SEXUAL, IDOSOS E OUTROS		10.000		
TOTAL GERAL					70.810.000

370101 SECRETARIA MUNICIPAL DE ASSISTÊNCIA SOCIAL E DIREITOS HUMANOS

2010

2622 DETALHAMENTO ORÇAMENTARIO POR ESFERA

R\$ 1,00

ESFERA	PROGRAMA	FU	SFU	T	PESSOAL E ENCARGOS	JUROS E ENCARGOS DA DÍVIDA	OUTRAS DESPESAS CORRENTES	GRUPOS INVESTIMENTO	INVERSOES FINANCEIRAS	AMORTIZAÇÃO DA DÍVIDA	TOTAL
SEGURIDADE											
1055	GESTÃO DA POLÍTICA DA ASSISTÊNCIA SOCIAL										
2126	CAPACITAÇÃO DE RECURSOS HUMANOS DA REDE DE PROTEÇÃO SOCIAL										
		08	422	A			10.000				10.000
2128	MANUTENÇÃO DE ÓRGÃOS COLEGIADOS SETORIAIS VINCULADOS À SEMASDH										
		08	422	A			10.000				10.000
2132	IMPLANTAÇÃO DO SISTEMA DE MONITORAMENTO E AVALIAÇÃO DO SUAS NO MUNICÍPIO DE MANAUS / AM										
		08	422	A			10.000				10.000
2134	MANUTENÇÃO DA REDE MUNICIPAL DE PROTEÇÃO SOCIAL										
		08	422	A			10.000				10.000
2135	MANUTENÇÃO DOS CONSELHOS TUTELARES										
		08	422	A			105.000	376.000			481.000
2206	MANUTENÇÃO DO SISTEMA DE MONITORAMENTO E AVALIAÇÃO DO SUAS NO MUNICÍPIO DE MANAUS										
		08	422	A			10.000				10.000
2221	REALIZAÇÃO DE CONFERÊNCIAS SETORIAIS										
		08	422	A			10.000				10.000
1062	PROTEÇÃO SOCIAL BÁSICA										
2193	IMPLEMENTAÇÃO DOS SERVIÇOS DA PRESTAÇÃO DE BENEFÍCIOS SOCIOASSISTENCIAIS										
		08	422	A			52.000.000				52.000.000

370101 SECRETARIA MUNICIPAL DE ASSISTÊNCIA SOCIAL E DIREITOS HUMANOS
2622 DETALHAMENTO ORÇAMENTARIO POR ESFERA

2010

R\$ 1,00

ESFERA	PROGRAMA	FU SFU T	PESSOAL E JUROS E ENCARGOS ENCARGOS DA DÍVIDA	OUTRAS DESPESAS CORRENTES	GRUPOS INVESTIMENTO	INVERSOES FINANCEIRAS	AMORTIZACAO DA DÍVIDA	TOTAL
2194	MANUTENÇÃO DE CRAS'S E DE CASAS DE APOIO SOCIAL	08 422 A		10.000				10.000
2195	EXPANSÃO DA REDE DE CENTROS DE REFERÊNCIA DA ASSISTÊNCIA SOCIAL	08 422 A			10.000			10.000
2197	MANUTENÇÃO DOS SERVIÇOS DE ASSISTÊNCIA FUNERÁRIA	08 422 A		1.000.000				1.000.000
2199	EXPANSÃO DA REDE DOS SERVIÇOS DE ASSISTÊNCIA FUNERÁRIA	08 422 A			10.000			10.000
2200	MANUTENÇÃO DOS SERVIÇOS DE EDUCAÇÃO E SEGURANÇA ALIMENTAR E NUTRICIONAL	08 422 A		10.000				10.000
2201	EXPANSÃO DA REDE DOS SERVIÇOS DE EDUCAÇÃO E SEGURANÇA ALIMENTAR E NUTRICIONAL	08 422 A			10.000			10.000
2203	MANUTENÇÃO DO PROGRAMA PROJovem ADOLESCENTE	08 422 A			10.000			10.000
2209	MANUTENÇÃO DO BALCÃO DOS DIREITOS/CARAVANA DA CIDADANIA	14 422 A		10.000				10.000
2233	EXPANSÃO DA REDE DO BALCÃO DOS DIREITOS/CARAVANA DA CIDADANIA	14 422 A			10.000			10.000
1063	PROTEÇÃO SOCIAL ESPECIAL							
2192	EXPANSÃO DA REDE DA MUNICIPALIZAÇÃO DO ATENDIMENTO DAS MEDIDAS SÓCIOEDUCATIVAS CUMPRIDAS EM REGIME ABERTO LA/PSC	08 243 A			10.000			10.000
2222	MANUTENÇÃO DE ABRIGOS TEMPORÁRIOS DE ATENDIMENTO INTEGRAL	08 422 A		10.000				10.000
2223	IMPLANTAÇÃO DOS SERVIÇOS DE ABRIGAMENTO	08 422 A			10.000			10.000
2224	IMPLEMENTAÇÃO DO PROJETO "PASSAPORTE PARA INCLUSÃO SOCIAL" DE POPULAÇÕES EM SITUAÇÃO DE RUA	08 422 A		500.000				500.000
2226	IMPLANTAÇÃO DO PROJETO FAMÍLIA ACOLHEDORA	08 243 A			20.000			20.000
2227	MANUTENÇÃO DO SERVIÇO MUNICIPAL DE ENFRENTAMENTO A VIOLÊNCIA, ABUSO E EXPLORAÇÃO SEXUAL PRATICADOS CONTRA CRIANÇAS E ADOLESCENTES	08 243 A			10.000			10.000
2228	EXPANSÃO DA REDE DOS CREAS	08 422 A			10.000			10.000
2229	MANUTENÇÃO DE CREAS	08 422 A		10.000				10.000
2230	IMPLEMENTAÇÃO DAS AÇÕES DE PREVENÇÃO E COMBATE AO TRABALHO INFANTIL/JORNADA AMPLIADA	08 243 A		10.000				10.000
2231	MANUTENÇÃO DA CENTRAL DE ATENDIMENTO SÓCIOEMERGENCIAL/SERVIÇO DE ABORDAGENS DE RUA	08 243 A		10.000				10.000
2232	MANUTENÇÃO DA MUNICIPALIZAÇÃO DO ATENDIMENTO DAS MEDIDAS SOCIOEDUCACIONAIS CUMPRIDAS EM REGIME ABERTO LA/PSC	08 243 A		10.000				10.000
4002	PROGRAMA DE GESTÃO ADMINISTRATIVA							
2130	FOLHA DE PESSOAL E ENCARGOS SOCIAIS	08 122 A	12.674.000	1.260.000				13.934.000
2237	SUPRIMENTOS DE MATERIAIS OU EQUIPAMENTOS PARA MANUTENÇÃO FUNCIONAL	08 122 A		380.000				380.000
2238	CONTRATAÇÃO DE SERVIÇOS PARA MANUTENÇÃO FUNCIONAL	08 122 A		1.965.000				1.965.000
TOTAL GERAL DA ESFERA			12.674.000	57.350.000	486.000			70.510.000
TOTAL GERAL DA UNIDADE			12.674.000	57.350.000	486.000			70.510.000
FU - FUNCAO SFU - SUBFUNCAO T - TIPO DA ACOAO: F - PROJETO A - ATIVIDADE E - OPERACOES ESPECIAIS O - OUTRAS ACOES								

FUNDO MUNICIPAL DE ASSISTÊNCIA SOCIAL



Prefeitura de Manaus
Lei Orçamentária Anual - LOA 2010
2634 - Atribuições e Legislação

Órgão

370901 FUNDO MUNICIPAL DE ASSISTÊNCIA SOCIAL

Atribuições:

- IMPLANTAR E IMPLEMENTAR PROJETOS OU PROGRAMAS QUE OBJETIVEM RESGATAR A CIDADANIA DA POPULAÇÃO DE BAIXA RENDA VALORIZANDO-A E GARANTINDO-LHE, COM ABSOLUTA PRIORIDADE, O DIREITO À VIDA, À SAÚDE, À ALIMENTAÇÃO, À EDUCAÇÃO, AO LAZER, À PROFISSIONALIZAÇÃO, À CULTURA, À DIGNIDADE, AO RESPEITO, À LIBERDADE E À CONVIVÊNCIA FAMILIAR E COMUNITÁRIA.

Legislação:

LEI MUNICIPAL Nº 316, DE 13.12.95;
DECRETO MUNICIPAL Nº 3.295, DE 25.04.96.



Poder Executivo

Prefeitura de Manaus

2621 - RECEITA PREVISTA PARA O EXERCÍCIO DE 2010 - FUNDO MUNICIPAL DE ASSISTÊNCIA SOCIAL

Código	Especificação	Alíneas Subalíneas	Subfontes Rubricas	Categoria Econômica Fonte
1000.00.00.00	RECEITAS CORRENTES			6.293.000
1100.00.00.00	RECEITA TRIBUTARIA			-
1110.00.00.00	IMPOSTOS		-	
1112.00.00.00	IMPOSTO SOBRE O PATRIMONIO E A RENDA		-	
1112.02.00.00	IMPOSTO SOBRE A PROPRIEDADE PREDIAL E TERRITORIAL URBANA	-		
1112.02.01.00	IMPOSTO PREDIAL	-		
1112.02.02.00	IMPOSTO TERRITORIAL	-		
1112.04.00.00	IMPOSTO SOBRE A RENDA E PROVENTOS DE QUALQUER NATUREZA	-		
1112.04.31.00	IRRF SOBRE OS RENDIMENTOS DO TRABALHO	-		
1112.08.00.00	IMPOSTO SOBRE A TRANSMISSAO DE BENS IMOVEIS -ITBI	-		
1113.00.00.00	IMPOSTO SOBRE A PRODUCAO E A CIRCULACAO		-	
1113.05.00.00	IMPOSTO SOBRE SERVICOS DE QUALQUER NATUREZA	-		
1120.00.00.00	TAXAS		-	
1121.00.00.00	TAXAS PELO EXERCICIO DO PODER DE POLICIA		-	
1121.16.00.00	TAXA DE FISCALIZACAO DE OBRAS	-		
1121.25.00.00	TAXA DE LICENCA PARA FUNC. DE ESTAB. COMERC., IND. E PREST. DE SERVICOS	-		
1121.25.01.00	TAXA DE LOCALIZACAO	-		
1121.25.02.00	TAXA DE VERIFICACAO DE FUNCIONAMENTO REGULAR	-		

1121.26.00.00	TAXA DE PUBLICIDADE COMERCIAL	-		
1121.27.00.00	TAXA DE APREENSÃO E DEPÓSITO	-		
1121.30.00.00	TAXA DE AUTORIZAÇÃO DE FUNCIONAMENTO DE TRANSPORTE	-		
1121.31.00.00	TAXA DE UTILIZAÇÃO DE ÁREA DE DOMÍNIO PÚBLICO	-		
1121.32.00.00	TAXA DE APROVAÇÃO DE PROJETOS DE CONSTRUÇÃO CIVIL	-		
1121.32.01.00	TAXA DE OUTORGA ONEROSA	-		
1121.32.02.00	TAXA DE EQUIPAMENTO COMUNITÁRIO	-		
1122.00.00.00	TAXAS PELA PRESTACAO DE SERVICOS	-	-	
1122.09.00.00	TAXAS DE PRESTACAO DE SERVICOS PUBLICOS	-		
1122.90.00.00	TAXA DE LIMPEZA PUBLICA	-		
1122.90.01.00	COLETA DE LIXO	-		
1200.00.00.00	RECEITAS DE CONTRIBUICOES	-		-
1220.00.00.00	CONTRIBUICOES ECONOMICAS	-	-	
1220.29.00.00	CONTRIBUICAO PARA O CUSTEIO DO SERVIÇO DE ILUMINACAO PUBLICA	-		
1220.99.00.00	OUTRAS CONTRIBUICOES ECONOMICAS	-		
1220.99.03.00	CONTRIB. ECONOMICA P/ O DESENV. ECONOMICO LOCAL	-		
1300.00.00.00	RECEITA PATRIMONIAL	-		308.000
1310.00.00.00	RECEITAS IMOBILIARIAS	-	-	
1319.00.00.00	OUTRAS RECEITAS IMOBILIARIAS	-	-	
1320.00.00.00	RECEITAS DE VALORES MOBILIARIOS	-	308.000	
1325.00.00.00	REMUNERAÇÃO DE DEPÓSITOS BANCÁRIOS	-	308.000	
1330.00.00.00	RECEITA DE CONCESSOES E PERMISSOES	-	-	
1339.00.00.00	DEMAIS RECEITAS DE CONCESSÕES E PERMISSÕES	-	-	
1600.00.00.00	RECEITAS DE SERVICOS	-		-
1600.99.00.00	OUTROS SERVICOS	-		
1700.00.00.00	TRANSFERENCIAS CORRENTES	-		5.985.000
1720.00.00.00	TRANSFERENCIAS INTERGOVERNAMENTAIS	-	5.985.000	
1721.00.00.00	TRANSFERENCIAS DA UNIAO	-	5.985.000	
1721.01.00.00	PARTICIPACAO NA RECEITA DA UNIAO	-		
1721.01.02.00	COTA-PARTE DO FUNDO DE PARTICIPACAO DOS MUNICIPIOS - FPM	-		
1721.01.05.00	COTA-PARTE DO IMPOSTO SOBRE A PROPRIEDADE TERRITORIAL RURAL	-		
1721.01.32.00	COTA-PARTE IMPOSTO SOBRE OURO	-		
1721.09.00.00	OUTRAS TRANSFERENCIAS DA UNIAO	-		
1721.09.01.00	TRANSFERENCIA FINANC. DO ICMS - DESONERACAO - L.C. 87/96	-		
1721.09.99.00	DEMAIS TRANSFERENCIAS DA UNIAO	-		
1721.22.00.00	TRANSF. DA COMPENSACAO FINANC. P/ EXPLOR. DE RECUR. NATURAIS	-		
1721.22.20.00	COTA-PARTE DA COMPENS. FINANC. DE REC. MINERAIS - CFEM	-		
1721.22.30.00	COTA-PARTE ROYALTIES - COMPENS. FINANC. P/ PROD. DE PETROLEO	-		
1721.22.70.00	COTA-PARTE DO FUNDO ESPECIAL DO PETROLEO - FEP	-		
1721.33.00.00	TRANSFERENCIA DE RECURSOS DO SISTEMA UNICO DE SAUDE - SUS	-		
1721.33.10.00	ATENCAO BASICA	-		
1721.33.13.00	MEDIA E ALTA COMPLEX. AMBULATORIAL E HOSPITALAR	-		
1721.33.14.00	VIGILANCIA EM SAUDE	-		
1721.33.15.00	VIGILANCIA SANITARIA	-		
1721.33.33.00	ASSISTÊNCIA FARMACÊUTICA ESTADUAL	-		
1721.33.34.00	ASSISTENCIA FARMACEUTICA FEDERAL	-		
1721.33.35.00	GESTAO DO SUS	-		
1721.33.36.00	ATENÇÃO BÁSICA - POVOS INDÍGENAS	-		
1721.33.37.00	MÉDIA E ALTA COMPLEX. AMBUL. E HOSPITALAR - SAMU	-		
1721.33.38.00	MÉDIA E ALTA COMPLEX. AMB. E HOSP. - CEO	-		
1721.33.39.00	INCENTIVO PROG. NAC. DE HIV/AIDS E OUTRAS DST	-		
1721.33.40.00	MÉDIA E ALTA COMP. AMBULAT. E HOSP. - CEREST	-		
1721.33.41.00	CASA APOIO HIV/AIDS	-		
1721.34.00.00	TRANSF. DE RECUR. DO FUNDO NAC. DE ASSIST. SOCIAL - FNAS	-	5.985.000	
1721.35.00.00	TRANSF. DE RECUR. DO FUNDO NAC. DO DESENV. DA EDUC. - FNDE	-		
1721.35.01.00	TRANSFERENCIAS DO SALARIO-EDUCACAO	-		
1721.35.02.00	PROG. DINH. DIRETO NA ESCOLA-PDDE	-		
1721.35.03.00	PROG. NAC. DE ALIMENT. ESCOLAR - PNAE	-		
1721.35.04.00	PROG. NAC. DE APOIO AO TRANSP. DO ESCOLAR- PNATE- ENS. FUNDAMENTAL	-		
1721.35.05.00	APOIO AO TRANSP. ESC.- PNATE - ED. INFANTIL	-		
1721.35.06.00	APOIO AO TRANSP. ESC.- PNATE - ENSINO MÉDIO	-		
1721.35.09.00	PROG. NAC. DE ALIM. ESCOLAR P/ PRE-ESCOLA - PNAP	-		
1721.35.10.00	PROG. NAC. DE ALIM. ESCOLAR P/ CRECHE - PNAC	-		
1721.35.11.00	PROG. NAC. DE ALIMENTAÇÃO ESCOLAR P/ INDÍGENA - PNAEI	-		
1721.35.12.00	PROGRAMA PROJovem URBANO	-		
1721.35.13.00	PROG. NAC. ALIMENTAÇÃO ESCOLAR -EJA - PNAE EJA	-		
1721.35.14.00	PROG. NAC. ALIMENTAÇÃO ESCOLAR - ENSINO MÉDIO- PNAEM	-		
1721.35.99.00	OUTRAS TRANSFERENCIAS DIRETAS DO FNDE	-		
1722.00.00.00	TRANSFERENCIAS DOS ESTADOS	-	-	
1722.01.00.00	PARTICIPACAO NA RECEITA DOS ESTADOS	-		
1722.01.01.00	COTA-PARTE DO ICMS	-		
1722.01.02.00	COTA-PARTE DO IPVA	-		
1722.01.04.00	COTA-PARTE DO IPI SOBRE EXPORTACAO	-		
1722.01.13.00	COTA-PARTE DA CONTRIB. DE INTERV. NO DOMINIO ECONOMICO - CIDE	-		
1722.22.00.00	TRANSFERENCIA DA COTA-PARTE DA COMPENSACAO FINANCEIRA (25%)	-		
1722.22.30.00	ROYALTIES DA PETROBRAS - LEI 7990/89, ART. 9	-		
1724.00.00.00	TRANSFERENCIAS MULTIGOVERNAMENTAIS	-	-	
1724.01.00.00	TRANSFERENCIAS DE RECURSOS DO FUNDEB	-		
1724.01.01.00	CONTRIBUICOES AO FUNDEB	-		
1724.01.02.00	EXCESSO FUNDEB	-		
1724.02.00.00	TRANSF. DE RECURSOS DA COMP. DA UNIAO AO FUNDEB	-		
1760.00.00.00	TRANSFERENCIAS DE CONVENIOS	-	-	
1761.00.00.00	TRANSFERENCIA DE CONVENIOS DA UNIAO	-	-	
1761.99.00.00	OUTRAS TRANSF. DE CONVENIOS DA UNIAO	-		
1761.99.20.00	CONV. MIN. ESPORTES N. 465/2007 - SEGUNDO TEMPO	-		
1761.99.23.00	TRANSF. CONVÊNIO MTE - SINE MANAUS	-		
1761.99.28.00	CONV. MIN. M. AMB. N. 0003/2007- MMA/SBF/SEMMA	-		
1761.99.32.00	TRANSF CONV. 700648/2008 - SEMDIH/SEDH/PR	-		
1761.99.33.00	TRANSF. CONV. MTE - CENTRO PÚBLICO DE ECONOMIA SOLIDÁRIA	-		
1761.99.34.00	TRANSF. CONV. MTE - PRO JOVEM TRABALHADOR	-		
1761.99.35.00	TRANSF. MIN. TURISMO, SUFRAMA E ESTADO - MANAUS BILINGUE	-		
1900.00.00.00	OUTRAS RECEITAS CORRENTES	-		-
1910.00.00.00	MULTAS E JUROS DE MORA	-	-	
1911.00.00.00	MULTA E JUROS DE MORA DOS TRIBUTOS	-	-	
1911.38.00.00	MULTAS E JUROS DE MORA DOS TRIBUTOS - IPTU	-		
1911.39.00.00	MULTAS E JUROS DE MORA DOS TRIBUTOS - ITBI	-		
1911.40.00.00	MULTAS E JUROS DE MORA DOS TRIBUTOS - ISS	-		
1911.99.00.00	MULTAS E JUROS DE MORA - OUTROS TRIBUTOS	-		
1918.99.00.00	OUTRAS MULTAS E JUROS DE MORA	-		
1919.00.00.00	MULTAS DE OUTRAS ORIGENS	-	-	
1919.15.00.00	MULTAS PREVISTAS NA LEGISLAÇÃO DE TRÂNSITO	-		
1919.28.00.00	MULTAS DECOR. DA OPER. DO TRANSP. ROD. DE PASSAG. E CARGAS	-		

1919.99.00.00	OUTRAS MULTAS	-			
1920.00.00.00	INDENIZACOES E RESTITUICOES	-		-	
1930.00.00.00	RECEITA DA DÍVIDA ATIVA	-		-	
1931.00.00.00	RECEITA DA DÍVIDA ATIVA TRIBUTARIA	-		-	
1931.11.00.00	RECEITA DA DÍVIDA ATIVA DO IPTU	-		-	
1931.13.00.00	RECEITA DA DÍVIDA ATIVA DO ISS	-		-	
1931.99.00.00	RECEITA DA DÍVIDA ATIVA DE OUTROS TRIBUTOS	-		-	
1990.00.00.00	RECEITAS DIVERSAS	-		-	
1990.99.00.00	OUTRAS RECEITAS	-		-	
1990.99.01.00	FMDMA - LEI	-		-	
1990.99.02.00	RECEITA DE PREÇO DO D.O.M.	-		-	
1990.99.03.00	FEIRAS E MERCADOS	-		-	
1990.99.04.00	ENTRADA DE EXPEDIENTE	-		-	
1990.99.05.00	RECEITA DE CEMITERIOS	-		-	
1990.99.06.00	SERVICOS DIVERSOS	-		-	
1990.99.07.00	DEMAIS RECEITAS	-		-	
1990.99.08.00	RECEITA DE DOACOES	-		-	
1990.99.09.00	RECEITA DE USO DE BEM PUBLICO	-		-	
1990.99.11.00	VENDAS DE EDITAIS DE LICITAÇÃO	-		-	
1990.99.12.00	RECEITA DE RESGATE DE ANIMAIS	-		-	
1990.99.14.00	MANUTENCAO DO PARQUE PONTE DOS BILHARES	-		-	
1990.99.17.00	MANUTENÇÃO DO PARQUE LAGOA DO JAPIIM	-		-	
1990.99.99.00	DEMAIS RECEITAS	-		-	
2000.00.00.00	RECEITAS DE CAPITAL	-		-	
2100.00.00.00	OPERACOES DE CREDITO	-		-	
2110.00.00.00	OPERACOES DE CREDITO INTERNAS	-		-	
2114.00.00.00	OPERAÇÕES DE CRÉDITO INTERNAS - CONTRATUAIS	-		-	
2114.03.02.00	PROGRAMA SANEAMENTO PARA TODOS-MINDU/SEMOSBH	-		-	
2114.05.00.00	OPERAÇÕES DE CRÉDITO INTERNAS PARA PROG. DE MODERNIZ. DA ADM. PÚBLICA	-		-	
2114.05.01.00	PNAFM - PROG.NAC.APOIO A GESTAO ADM. FISC. MUNIC.	-		-	
2114.05.02.00	PMAT - PROG. DE MOD. DA ADMINISTRAÇÃO FAZENDÁRIA	-		-	
2114.99.00.00	OUTRAS OPERAÇÕES DE CRÉDITO INTERNAS - CONTRATUAIS	-		-	
2114.99.05.00	PROG. SAN. P/TODOS-MANEJO DE ÁGUAS PLUVIAIS-PAC PROMANAUS	-		-	
2120.00.00.00	OPERACOES DE CREDITO EXTERNAS	-		-	
2123.00.00.00	OPERACOES DE CREDITO EXTERNAS - CONTRATUAIS	-		-	
2123.99.00.00	OUTRAS OPERACOES DE CREDITO EXTERNAS - CONTRATUAIS	-		-	
2123.99.01.00	PROURBIS - PROG.DE DES.URB. E INC.SÓCIO-AMB.DE MANAUS	-		-	
2123.99.02.00	PRÓ-MANAUS - CAF/SEMOSBH	-		-	
2123.99.03.00	PRÓ MANAUS -CAF-DIMICRO - SEMTEC	-		-	
2200.00.00.00	ALIENACAO DE BENS	-		-	
2220.00.00.00	ALIENACAO DE BENS IMOVEIS	-		-	
2300.00.00.00	AMORTIZAÇÃO DE EMPRÉSTIMOS	-		-	
2300.70.00.00	AMORTIZAÇÃO DE EMPRÉSTIMOS EM CONTRATOS	-		-	
2400.00.00.00	TRANSFERENCIAS DE CAPITAL	-		-	
2470.00.00.00	TRANSFERENCIAS DE CONVENIOS	-		-	
2471.00.00.00	TRANSFERENCIAS DE CONVENIOS DA UNIAO	-		-	
2471.01.00.00	TRANSF. DE CONVENIO DA UNIAO PARA O SUS	-		-	
2471.01.02.00	CONV. N. 1651 - CASA DE SAUDE DA MULHER	-		-	
2471.99.00.00	OUTRAS TRANSFERENCIAS DE CONVENIO DA UNIAO	-		-	
2471.99.01.00	CONV. MIN. CIDADES Nº 192.785-24/06 - UNID. HAB. - BURITIS I	-		-	
2471.99.13.00	CONV. MIN. CIDADES Nº 0174.847-21/05 - IMTU	-		-	
2471.99.24.00	CONV. MIN. CIDADES Nº 192.786-38/06 - UNID. HAB. -REG. ASSENT.	-		-	
2471.99.25.00	CONV. MIN. CIDADES Nº 218.698-31/07 - UNID. HAB. - TARUMÃ	-		-	
2471.99.29.00	CONV. MIN. CIDADES Nº 255.188-47/08 - PROMUN. PQ GARÇAS	-		-	
2471.99.31.00	CONV. MIN. CIDADES Nº 231.404-50/07 - HAB. POPULARES	-		-	
2471.99.32.00	CONV. MIN. CIDADES Nº 251.149-78/09 - URB. VIAS	-		-	
2471.99.33.00	CONV. MIN. CIDADES Nº 198.133-66/06 -PAV. BURITIS I	-		-	
2471.99.34.00	SEINF - Nº 024/07	-		-	
2471.99.35.00	SUFRAMA - Nº 108/07	-		-	
2471.99.36.00	FUNASA - Nº 0908/07	-		-	
2471.99.37.00	FUNASA - Nº 1708/08	-		-	
2471.99.38.00	FUNASA - Nº 1709/08	-		-	
2471.99.39.00	TRANSF. CONV. MTE - SINE MANAUS	-		-	
2471.99.40.00	TRANSF. CONV. MTE - CENTRO PÚBLICO DE ECONOMIA SOLIDÁRIA	-		-	
2472.00.00.00	TRANSFERENCIA DE CONVENIOS DO ESTADO	-		-	
2472.99.00.00	OUTRAS TRANSFERENCIAS DE CONVENIO DOS ESTADOS	-		-	
2472.99.01.00	CONV. Nº 010/2007 - ESTADO DO AMAZONAS/GPI/IMTU	-		-	
9000.00.00.00	DEDUCOES DA RECEITA CORRENTE	-		-	
9700.00.00.00	DEDUCOES DAS TRANSFERENCIAS CORRENTES	-		-	
9720.00.00.00	DEDUCOES DAS TRANSFERENCIAS INTERGOVERNAMENTAIS	-		-	
9721.00.00.00	DEDUCOES DAS TRANSFERENCIAS DA UNIAO	-		-	
9721.01.00.00	DEDUCAO DE RECEITA PARA A FORMACAO DO FUNDEB - TRANSF. DA UNIAO	-		-	
9721.01.02.00	DEDUCAO DE RECEITA PARA FORMACAO DO FUNDEB (FPM)	-		-	
9721.01.05.00	DEDUCAO DE RECEITA PARA FORMACAO DO FUNDEB (IPTR)	-		-	
9721.09.00.00	DEDUCAO DE OUTRAS TRANSFERENCIAS DA UNIAO	-		-	
9721.09.01.00	DEDUCAO DE RECEITA PARA FORMACAO DO FUNDEB (LEI 87/96)	-		-	
9722.00.00.00	DEDUCAO DAS TRANSFERENCIAS DOS ESTADOS	-		-	
9722.01.00.00	DEDUCAO DE RECEITA - TRANSFERENCIAS DOS ESTADOS	-		-	
9722.01.01.00	DEDUCAO DE RECEITA PARA FORMACAO DO FUNDEB (ICMS)	-		-	
9722.01.02.00	DEDUCAO DE RECEITA PARA FORMACAO DO FUNDEB (IPVA)	-		-	
9722.01.04.00	DEDUCAO DE RECEITA PARA FORMACAO DO FUNDEB (IPI - EXPORTAÇÃO)	-		-	
9919.15.00.00	DEDUCAO DE RECEITA DO FUNSET	-		-	
			Total	6.293.000	

Considerando que o Orçamento do(a) FUNDO MUNICIPAL DE ASSISTÊNCIA SOCIAL é de R\$ 6.728.000. O total de R\$ 435.000 refere-se a transferências do Município.

ORÇAMENTO 2010

PROGRAMA DE TRABALHO

ÓRGÃO: 370901 - FUNDO MUNICIPAL DE ASSISTÊNCIA SOCIAL

R\$ 1,00

CÓDIGO	ESPECIFICAÇÃO	PROJETO	ATIVIDADE	OPERAÇÕES ESPECIAIS	CONTINGÊNCIA
08.128.1050.2216	CAPACITAÇÃO DE SERVIDORES DOS FUNDOS				
	CAPACITAÇÃO DE SERVIDORES DOS FUNDOS			65.000	
08.422.1066.2188	PROGRAMA PARA PORTADORES DE DEFICIÊNCIA - PPD				
	CONCESSÃO DE AUXÍLIO FINANCEIRO ÀS INSTITUIÇÕES QUE DESENVOLVEM TRABALHO JUNTO AOS PORTADORES DE NECESSIDADES ESPECIAIS			245.000	
08.422.1066.2189	PROGRAMA DE ATENÇÃO INTEGRAL A FAMÍLIA - PAIF				
	ATENDIMENTO INTEGRAL ÀS FAMÍLIAS EM SITUAÇÃO DE VULNERABILIDADE E RISCO SOCIAL DA ÁREA DE ABRANGÊNCIA DOS CRAS			1.547.000	
08.422.1066.2190	PROGRAMA DE APOIO A PESSOA IDOSA - API				
	CONCESSÃO DE AUXÍLIO FINANCEIRO ÀS INSTITUIÇÕES QUE DESENVOLVEM TRABALHO JUNTO AOS IDOSOS			86.000	

ORÇAMENTO 2010
PROGRAMA DE TRABALHO
ÓRGÃO: 370901 - FUNDO MUNICIPAL DE ASSISTÊNCIA SOCIAL

R\$ 1,00

CÓDIGO	ESPECIFICAÇÃO	PROJETO	ATIVIDADE	OPERAÇÕES ESPECIAIS	CONTINGÊNCIA
08.422.1066.2191	PROGRAMA REGIME DE ABRIGO				
	CONCESSÃO DE AUXÍLIO FINANCEIRO ÀS INSTITUIÇÕES QUE ABRIGAM CRIANÇAS, ADOLESCENTE E ADULTOS SUBMETIDOS A VULNERABILIDADE, RISCO SOCIAL E VITIMIZADAS		132.000		
08.422.1066.2204	SERVIÇO DE ENFRENTAMENTO A VIOLÊNCIA SEXUAL CONTRA CRIANÇAS E ADOLESCENTE - CREAS / PROGRAMA SENTINELA				
	ATENDER CRIANÇAS E ADOLESCENTES VÍTIMAS DE VIOLÊNCIA SEXUAL		230.000		
08.422.1066.2205	ATENDIMENTO A ADOLESCENTES AUTOR DE ATO INFRACIONAL / MEDIDAS SOCIOEDUCATIVAS EM MEIO ABERTO - CREAS				
	ATENDER ADOLESCENTES INFRATORES.		20.000		
08.422.1066.2208	PROJOVEM ADOLESCENTE				
	ATENDER ADOLESCENTES DE 15 A 17 ANOS, PROMOVENDO O FORTALECIMENTO DOS VÍNCULOS FAMILIARES E COMUNITÁRIOS E FAVORECENDO O PROTAGONISMO JUVENIL, ATRAVÉS DE SERVIÇO SOCIOEDUCATIVO CONTINUADO DE PROTEÇÃO BÁSICA DE ASSISTÊNCIA SOCIAL.		2.658.000		
08.422.1066.2210	PROGRAMA DE ATENÇÃO A INFÂNCIA				
	CONCEDER REPASSE FINANCEIRO ÀS ONG'S QUE ATENDEM CRIANÇAS DE 0 A 6 ANOS, PROPORCIONANDO ATIVIDADES EDUCATIVAS E LÚDICAS COM O ACOMPANHAMENTO FAMILIAR.		100.000		
08.422.1066.2211	ÍNDICE DE GESTÃO DESCENTRALIZADO - IGD				
	CONCEDER AUXÍLIOS FINANCEIROS AOS TRABALHOS DESENVOLVIDOS PARA A POPULAÇÃO DO BOLSA FAMÍLIA.		990.000		
08.422.1066.2213	APOIO A CONVÊNIOS DIVERSOS				
	ATENDER AOS PROGRAMAS E PROJETOS NÃO ESPECIFICADOS		270.000		
08.422.1066.2273	MANUTENÇÃO ADMINISTRATIVA DO FMAS				
	AQUISIÇÃO DE MATERIAL PERMANENTE, CONSUMO E SERVIÇOS PARA O FMAS		33.000		
08.422.1066.2275	PROGRAMA DE ERRADICAÇÃO DO TRABALHO INFANTIL - PETI				
	ERRADICAR O TRABALHO INFANTIL		350.000		
08.422.1066.2276	APOIO TÉCNICO E LOGÍSTICO ÀS DEMANDA DO FMAS				
	ATENDER AS DEMANDAS DO FMAS		2.000		
TOTAL GERAL					6.728.000

370901 FUNDO MUNICIPAL DE ASSISTÊNCIA SOCIAL
2622 DETALHAMENTO ORÇAMENTARIO POR ESPERA

2010

R\$ 1,00

ESFERA	PROGRAMA	FU	SFU	T	PESSOAL E JUROS E ENCARGOS	OUTRAS DESPESAS CORRENTES	INVESTIMENTO	INVERSOES FINANCEIRAS	AMORTIZACAO DA DIVIDA	TOTAL
SEGURIDADE										
	1050 PROMOÇÃO DA FORMAÇÃO DO PROFISSIONAL SERVIDOR									
	2216 CAPACITAÇÃO DE SERVIDORES DOS FUNDOS	08	128	A		65.000				65.000
	1066 PROGRAMA DE APOIO A REDE SOCIOASSISTENCIAL DO MUNICIPIO									
	2188 PROGRAMA PARA PORTADORES DE DEFICIÊNCIA - PPD	08	422	A		245.000				245.000
	2189 PROGRAMA DE ATENÇÃO INTEGRAL A FAMÍLIA - PAIF	08	422	A		1.404.000	143.000			1.547.000
	2190 PROGRAMA DE APOIO A PESSOA IDOSA - API	08	422	A		86.000				86.000
	2191 PROGRAMA REGIME DE ABRIGO	08	422	A		132.000				132.000
	2204 SERVIÇO DE ENFRENTAMENTO A VIOLÊNCIA SEXUAL CONTRA CRIANÇAS E ADOLESCENTE - CREAS / PROGRAMA SENTINELA	08	422	A		220.000	10.000			230.000
	2205 ATENDIMENTO A ADOLESCENTES AUTOR DE ATO INFRACIONAL / MEDIDAS SOCIOEDUCATIVAS EM MEIO ABERTO - CREAS	08	422	A		20.000				20.000
	2208 PROJOVEM ADOLESCENTE	08	422	A		2.658.000				2.658.000
	2210 PROGRAMA DE ATENÇÃO A INFÂNCIA	08	422	A		100.000				100.000
	2211 ÍNDICE DE GESTÃO DESCENTRALIZADO - IGD	08	422	A		950.000	40.000			990.000
	2213 APOIO A CONVÊNIOS DIVERSOS	08	422	A		270.000				270.000
	2273 MANUTENÇÃO ADMINISTRATIVA DO FMAS	08	422	A		18.000	15.000			33.000
	2275 PROGRAMA DE ERRADICAÇÃO DO TRABALHO INFANTIL - PETI	08	422	A		350.000				350.000
	2276 APOIO TÉCNICO E LOGÍSTICO ÀS DEMANDA DO FMAS	08	422	A		2.000				2.000
TOTAL GERAL DA ESFERA						6.520.000	208.000			6.728.000
TOTAL GERAL DA UNIDADE						6.520.000	208.000			6.728.000
FU - FUNCAO										
SFU - SUBFUNCAO										
T - TIPO DA ACAO: F - PROJETO										
A - ATIVIDADE										
E - OPERACOES ESPECIAIS										
O - OUTRAS ACOES										

FUNDO MUNICIPAL DE DIREITOS DA CRIANÇA E DO ADOLESCENTE



Prefeitura de Manaus
Lei Orçamentária Anual - LOA 2010
2634 - Atribuições e Legislação

Órgão

370902 FUNDO MUNICIPAL DE DIREITOS DA CRIANÇA E DO ADOLESCENTE

Atribuições:

- FACILITAR A CAPTAÇÃO, REPASSE E A APLICAÇÃO DE RECURSOS DESTINADOS AO DESENVOLVIMENTO DAS AÇÕES DE ATENDIMENTO À CRIANÇA E AO ADOLESCENTE.

Legislação:

LEI MUNICIPAL Nº 163, DE 16.12.92;
DECRETO MUNICIPAL Nº 1.969, DE 27.01.94.

**Poder Executivo****Prefeitura de Manaus**

2621 - RECEITA PREVISTA PARA O EXERCÍCIO DE 2010 - FUNDO MUNICIPAL DE DIREITOS DA CRIANÇA E DO ADOLESCENTE

Código	Especificação	Alíneas Subalíneas	Subfontes Rubricas	Categoria Econômica Fonte
1000.00.00.00	RECEITAS CORRENTES			1.766.000
1100.00.00.00	RECEITA TRIBUTÁRIA			-
1110.00.00.00	IMPOSTOS		-	-
1112.00.00.00	IMPOSTO SOBRE O PATRIMÔNIO E A RENDA		-	-
1112.02.00.00	IMPOSTO SOBRE A PROPRIEDADE PREDIAL E TERRITORIAL URBANA	-		
1112.02.01.00	IMPOSTO PREDIAL	-		
1112.02.02.00	IMPOSTO TERRITORIAL	-		
1112.04.00.00	IMPOSTO SOBRE A RENDA E PROVENTOS DE QUALQUER NATUREZA	-		
1112.04.31.00	IRRF SOBRE OS RENDIMENTOS DO TRABALHO	-		
1112.08.00.00	IMPOSTO SOBRE A TRANSMISSÃO DE BENS IMÓVEIS -ITBI	-		
1113.00.00.00	IMPOSTO SOBRE A PRODUÇÃO E A CIRCULAÇÃO	-		
1113.05.00.00	IMPOSTO SOBRE SERVIÇOS DE QUALQUER NATUREZA	-		
1120.00.00.00	TAXAS		-	-
1121.00.00.00	TAXAS PELO EXERCÍCIO DO PODER DE POLÍCIA		-	-
1121.16.00.00	TAXA DE FISCALIZAÇÃO DE OBRAS	-		
1121.25.00.00	TAXA DE LICENÇA PARA FUNC. DE ESTAB. COMERC., IND. E PREST. DE SERVIÇOS	-		
1121.25.01.00	TAXA DE LOCALIZAÇÃO	-		
1121.25.02.00	TAXA DE VERIFICAÇÃO DE FUNCIONAMENTO REGULAR	-		
1121.26.00.00	TAXA DE PUBLICIDADE COMERCIAL	-		
1121.27.00.00	TAXA DE APREENSÃO E DEPÓSITO	-		
1121.30.00.00	TAXA DE AUTORIZAÇÃO DE FUNCIONAMENTO DE TRANSPORTE	-		
1121.31.00.00	TAXA DE UTILIZAÇÃO DE ÁREA DE DOMÍNIO PÚBLICO	-		
1121.32.00.00	TAXA DE APROVAÇÃO DE PROJETOS DE CONSTRUÇÃO CIVIL	-		
1121.32.01.00	TAXA DE OUTORGA ONEROSA	-		
1121.32.02.00	TAXA DE EQUIPAMENTO COMUNITÁRIO	-		
1122.00.00.00	TAXAS PELA PRESTAÇÃO DE SERVIÇOS		-	-
1122.09.00.00	TAXAS DE PRESTAÇÃO DE SERVIÇOS PÚBLICOS	-		
1122.90.00.00	TAXA DE LIMPEZA PÚBLICA	-		
1122.90.01.00	COLETA DE LIXO	-		
1200.00.00.00	RECEITAS DE CONTRIBUIÇÕES			-
1220.00.00.00	CONTRIBUIÇÕES ECONÔMICAS		-	-
1220.29.00.00	CONTRIBUIÇÃO PARA O CUSTEIO DO SERVIÇO DE ILUMINAÇÃO PÚBLICA	-		
1220.99.00.00	OUTRAS CONTRIBUIÇÕES ECONÔMICAS	-		
1220.99.03.00	CONTRIB. ECONÔMICA P/ O DESENV. ECONÔMICO LOCAL	-		
1300.00.00.00	RECEITA PATRIMONIAL			43.000
1310.00.00.00	RECEITAS IMOBILIÁRIAS		-	-
1319.00.00.00	OUTRAS RECEITAS IMOBILIÁRIAS		-	-
1320.00.00.00	RECEITAS DE VALORES MOBILIÁRIOS		43.000	
1325.00.00.00	REMUNERAÇÃO DE DEPÓSITOS BANCÁRIOS		43.000	
1330.00.00.00	RECEITA DE CONCESSÕES E PERMISSÕES		-	-
1339.00.00.00	DEMAIS RECEITAS DE CONCESSÕES E PERMISSÕES		-	-
1600.00.00.00	RECEITAS DE SERVIÇOS			-
1600.99.00.00	OUTROS SERVIÇOS	-		-
1700.00.00.00	TRANSFERÊNCIAS CORRENTES			-
1720.00.00.00	TRANSFERÊNCIAS INTERGOVERNAMENTAIS		-	-
1721.00.00.00	TRANSFERÊNCIAS DA UNIÃO		-	-
1721.01.00.00	PARTICIPAÇÃO NA RECEITA DA UNIÃO	-		
1721.01.02.00	COTA-PARTE DO FUNDO DE PARTICIPAÇÃO DOS MUNICÍPIOS - FPM	-		
1721.01.05.00	COTA-PARTE DO IMPOSTO SOBRE A PROPRIEDADE TERRITORIAL RURAL	-		
1721.01.32.00	COTA-PARTE IMPOSTO SOBRE OURO	-		
1721.09.00.00	OUTRAS TRANSFERÊNCIAS DA UNIÃO	-		
1721.09.01.00	TRANSFERÊNCIA FINANC. DO ICMS - DESONERAÇÃO - L.C. 87/96	-		
1721.09.99.00	DEMAIS TRANSFERÊNCIAS DA UNIÃO	-		
1721.22.00.00	TRANSF. DA COMPENSAÇÃO FINANC. P/ EXPLOR. DE RECUR. NATURAIS	-		
1721.22.20.00	COTA-PARTE DA COMPENS. FINANC. DE REC. MINERAIS - CFEM	-		
1721.22.30.00	COTA-PARTE ROYALTIES - COMPENS. FINANC. P/ PROD. DE PETRÓLEO	-		
1721.22.70.00	COTA-PARTE DO FUNDO ESPECIAL DO PETRÓLEO - FEP	-		
1721.33.00.00	TRANSFERÊNCIA DE RECURSOS DO SISTEMA ÚNICO DE SAÚDE - SUS	-		
1721.33.10.00	ATENÇÃO BÁSICA	-		
1721.33.13.00	MÉDIA E ALTA COMPLEX. AMBULATORIAL E HOSPITALAR	-		
1721.33.14.00	VIGILÂNCIA EM SAÚDE	-		
1721.33.15.00	VIGILÂNCIA SANITÁRIA	-		
1721.33.33.00	ASSISTÊNCIA FARMACÊUTICA ESTADUAL	-		
1721.33.34.00	ASSISTÊNCIA FARMACÊUTICA FEDERAL	-		
1721.33.35.00	GESTÃO DO SUS	-		
1721.33.36.00	ATENÇÃO BÁSICA - POVOS INDÍGENAS	-		
1721.33.37.00	MÉDIA E ALTA COMPLEX. AMBUL. E HOSPITALAR - SAMU	-		
1721.33.38.00	MÉDIA E ALTA COMPLEX. AMB. E HOSP. - CEO	-		
1721.33.39.00	INCENTIVO PROG. NAC. DE HIV/AIDS E OUTRAS DST	-		
1721.33.40.00	MÉDIA E ALTA COMP. AMBULAT. E HOSP. - CEREST	-		
1721.33.41.00	CASA APOIO HIV/AIDS	-		
1721.34.00.00	TRANSF. DE RECUR. DO FUNDO NAC. DE ASSIST. SOCIAL - FNAS	-		
1721.35.00.00	TRANSF. DE RECUR. DO FUNDO NAC. DO DESENV. DA EDUC. - FNDE	-		
1721.35.01.00	TRANSFERÊNCIAS DO SALÁRIO-EDUCAÇÃO	-		
1721.35.02.00	PROG. DINH. DIRETO NA ESCOLA-PDDE	-		
1721.35.03.00	PROG. NAC. DE ALIMENT. ESCOLAR - PNAE	-		
1721.35.04.00	PROG. NAC. DE APOIO AO TRANSP. DO ESCOLAR- PNATE- ENS. FUNDAMENTAL	-		
1721.35.05.00	APOIO AO TRANSP. ESC.- PNATE - ED. INFANTIL	-		
1721.35.06.00	APOIO AO TRANSP. ESC.- PNATE - ENSINO MÉDIO	-		
1721.35.09.00	PROG. NAC. DE ALIM. ESCOLAR P/ PRE-ESCOLA - PNAP	-		
1721.35.10.00	PROG. NAC. DE ALIM. ESCOLAR P/ CRECHE - PNAC	-		
1721.35.11.00	PROG. NAC. DE ALIMENTAÇÃO ESCOLAR P/ INDÍGENA - PNAEI	-		
1721.35.12.00	PROGRAMA PROJÓVEM URBANO	-		
1721.35.13.00	PROG. NAC. ALIMENTAÇÃO ESCOLAR -EJA - PNAE EJA	-		
1721.35.14.00	PROG. NAC. ALIMENTAÇÃO ESCOLAR - ENSINO MÉDIO- PNAEM	-		
1721.35.99.00	OUTRAS TRANSFERÊNCIAS DIRETAS DO FNDE	-		
1722.00.00.00	TRANSFERÊNCIAS DOS ESTADOS		-	-
1722.01.00.00	PARTICIPAÇÃO NA RECEITA DOS ESTADOS	-		
1722.01.01.00	COTA-PARTE DO ICMS	-		
1722.01.02.00	COTA-PARTE DO IPVA	-		
1722.01.04.00	COTA-PARTE DO IPI SOBRE EXPORTAÇÃO	-		
1722.01.13.00	COTA-PARTE DA CONTRIB. DE INTERV. NO DOMÍNIO ECONÔMICO - CIDE	-		
1722.22.00.00	TRANSFERÊNCIA DA COTA-PARTE DA COMPENSAÇÃO FINANCEIRA (25%)	-		
1722.22.30.00	ROYALTIES DA PETROBRAS - LEI 7990/89, ART. 9	-		
1724.00.00.00	TRANSFERÊNCIAS MULTIGOVERNAMENTAIS		-	-
1724.01.00.00	TRANSFERÊNCIAS DE RECURSOS DO FUNDEB	-		
1724.01.01.00	CONTRIBUIÇÕES AO FUNDEB	-		
1724.01.02.00	EXCESSO FUNDEB	-		
1724.02.00.00	TRANSF. DE RECURSOS DA COMP. DA UNIÃO AO FUNDEB	-		

1760.00.00.00	TRANSFERENCIAS DE CONVENIOS	-	-	-
1761.00.00.00	TRANSFERENCIA DE CONVENIOS DA UNIAO	-	-	-
1761.99.00.00	OUTRAS TRANSF. DE CONVENIOS DA UNIAO	-	-	-
1761.99.20.00	CONV. MIN. ESPORTES N. 465/2007 - SEGUNDO TEMPO	-	-	-
1761.99.23.00	TRANSF. CONVÊNIO MTE - SINE MANAUS	-	-	-
1761.99.28.00	CONV. MIN. M. AMB. N. 0003/2007- MMA/SBF/SEMMA	-	-	-
1761.99.32.00	TRANSF. CONV. 700648/2008 - SEMDIH/SEDH/PR	-	-	-
1761.99.33.00	TRANSF. CONV. MTE - CENTRO PÚBLICO DE ECONOMIA SOLIDÁRIA	-	-	-
1761.99.34.00	TRANSF. CONV. MTE - PRO JOVEM TRABALHADOR	-	-	-
1761.99.35.00	TRANSF. MIN. TURISMO, SUFRAMA E ESTADO - MANAUS BILINGUE	-	-	-
1900.00.00.00	OUTRAS RECEITAS CORRENTES	-	-	1.723.000
1910.00.00.00	MULTAS E JUROS DE MORA	-	-	-
1911.00.00.00	MULTA E JUROS DE MORA DOS TRIBUTOS	-	-	-
1911.38.00.00	MULTAS E JUROS DE MORA DOS TRIBUTOS - IPTU	-	-	-
1911.39.00.00	MULTAS E JUROS DE MORA DOS TRIBUTOS - ITBI	-	-	-
1911.40.00.00	MULTAS E JUROS DE MORA DOS TRIBUTOS - ISS	-	-	-
1911.99.00.00	MULTAS E JUROS DE MORA - OUTROS TRIBUTOS	-	-	-
1918.99.00.00	OUTRAS MULTAS E JUROS DE MORA	-	-	-
1919.00.00.00	MULTAS DE OUTRAS ORIGENS	-	-	-
1919.15.00.00	MULTAS PREVISTAS NA LEGISLAÇÃO DE TRÂNSITO	-	-	-
1919.28.00.00	MULTAS DECOR. DA OPER. DO TRANSP. ROD. DE PASSAG. E CARGAS	-	-	-
1919.99.00.00	OUTRAS MULTAS	-	-	-
1920.00.00.00	INDENIZACOES E RESTITUICOES	-	-	-
1930.00.00.00	RECEITA DA DÍVIDA ATIVA	-	-	-
1931.00.00.00	RECEITA DA DÍVIDA ATIVA TRIBUTARIA	-	-	-
1931.11.00.00	RECEITA DA DÍVIDA ATIVA DO IPTU	-	-	-
1931.13.00.00	RECEITA DA DÍVIDA ATIVA DO ISS	-	-	-
1931.99.00.00	RECEITA DA DÍVIDA ATIVA DE OUTROS TRIBUTOS	-	-	-
1990.00.00.00	RECEITAS DIVERSAS	-	-	1.723.000
1990.99.00.00	OUTRAS RECEITAS	1.723.000	-	-
1990.99.01.00	FMDMA - LEI	-	-	-
1990.99.02.00	RECEITA DE PREÇO DO D.O.M.	-	-	-
1990.99.03.00	FEIRAS E MERCADOS	-	-	-
1990.99.04.00	ENTRADA DE EXPEDIENTE	-	-	-
1990.99.05.00	RECEITA DE CEMITERIOS	-	-	-
1990.99.06.00	SERVICOS DIVERSOS	-	-	-
1990.99.07.00	DEMAIS RECEITAS	123.000	-	-
1990.99.08.00	RECEITA DE DOACOES	1.600.000	-	-
1990.99.09.00	RECEITA DE USO DE BEM PUBLICO	-	-	-
1990.99.11.00	VENDAS DE EDITAIS DE LICITAÇÃO	-	-	-
1990.99.12.00	RECEITA DE RESGATE DE ANIMAIS	-	-	-
1990.99.14.00	MANUTENCAO DO PARQUE PONTE DOS BILHARES	-	-	-
1990.99.17.00	MANUTENÇÃO DO PARQUE LAGOA DO JAPIIM	-	-	-
1990.99.99.00	DEMAIS RECEITAS	-	-	-
2000.00.00.00	RECEITAS DE CAPITAL	-	-	-
2100.00.00.00	OPERACOES DE CREDITO	-	-	-
2110.00.00.00	OPERACOES DE CREDITO INTERNAS	-	-	-
2114.00.00.00	OPERAÇÕES DE CRÉDITO INTERNAS - CONTRATUAIS	-	-	-
2114.03.02.00	PROGRAMA SANEAMENTO PARA TODOS-MINDU/SEMOSBH	-	-	-
2114.05.00.00	OPERAÇÕES DE CRÉDITO INTERNAS PARA PROG. DE MODERNIZ. DA ADM. PÚBLICA	-	-	-
2114.05.01.00	PNAFM - PROG.NAC.APOIO A GESTAO ADM. FISC. MUNIC.	-	-	-
2114.05.02.00	PMAT - PROG. DE MOD. DA ADMINISTRAÇÃO FAZENDÁRIA	-	-	-
2114.99.00.00	OUTRAS OPERAÇÕES DE CRÉDITO INTERNAS - CONTRATUAIS	-	-	-
2114.99.05.00	PROG. SAN. P/TODOS-MANEJO DE ÁGUAS PLUVIAIS-PAC PROMANAUS	-	-	-
2120.00.00.00	OPERACOES DE CREDITO EXTERNAS	-	-	-
2123.00.00.00	OPERACOES DE CREDITO EXTERNAS - CONTRATUAIS	-	-	-
2123.99.00.00	OUTRAS OPERACOES DE CREDITO EXTERNAS - CONTRATUAIS	-	-	-
2123.99.01.00	PROURBIS - PROG.DE DES.URB. E INC.SÓCIO-AMB.DE MANAUS	-	-	-
2123.99.02.00	PRÓ-MANAUS - CAF/SEMOSBH	-	-	-
2123.99.03.00	PRÓ MANAUS -CAF-DIMICRO - SEMTEC	-	-	-
2200.00.00.00	ALIENACAO DE BENS	-	-	-
2220.00.00.00	ALIENACAO DE BENS IMOVEIS	-	-	-
2300.00.00.00	AMORTIZAÇÃO DE EMPRÉSTIMOS	-	-	-
2300.70.00.00	AMORTIZAÇÃO DE EMPRÉSTIMOS EM CONTRATOS	-	-	-
2400.00.00.00	TRANSFERENCIAS DE CAPITAL	-	-	-
2470.00.00.00	TRANSFERENCIAS DE CONVENIOS	-	-	-
2471.00.00.00	TRANSFERENCIAS DE CONVENIOS DA UNIAO	-	-	-
2471.01.00.00	TRANSF. DE CONVENIO DA UNIAO PARA O SUS	-	-	-
2471.01.02.00	CONV. N. 1651 - CASA DE SAUDE DA MULHER	-	-	-
2471.99.00.00	OUTRAS TRANSFERENCIAS DE CONVENIO DA UNIAO	-	-	-
2471.99.01.00	CONV. MIN. CIDADES Nº 192.785-24/06 - UNID. HAB. - BURITIS I	-	-	-
2471.99.13.00	CONV. MIN. CIDADES Nº 0174.847-21/05 - IMTU	-	-	-
2471.99.24.00	CONV. MIN. CIDADES Nº 192.786-38/06 - UNID. HAB. -REG. ASSENT.	-	-	-
2471.99.25.00	CONV. MIN. CIDADES Nº 218.698-31/07 - UNID. HAB. - TARUMÁ	-	-	-
2471.99.29.00	CONV. MIN. CIDADES Nº 255.188-47/08- PROMUN. PQ GARÇAS	-	-	-
2471.99.31.00	CONV. MIN. CIDADES Nº 231.404-50/07 - HAB. POPULARES	-	-	-
2471.99.32.00	CONV. MIN. CIDADES Nº 251.149-78/09 - URB. VIAS	-	-	-
2471.99.33.00	CONV. MIN. CIDADES Nº 198.133-66/06 -PAV. BURITIS I	-	-	-
2471.99.34.00	SEINF - Nº 024/07	-	-	-
2471.99.35.00	SUFRAMA - Nº 108/07	-	-	-
2471.99.36.00	FUNASA - Nº 0908/07	-	-	-
2471.99.37.00	FUNASA - Nº 1708/08	-	-	-
2471.99.38.00	FUNASA - Nº 1709/08	-	-	-
2471.99.39.00	TRANSF. CONV. MTE - SINE MANAUS	-	-	-
2471.99.40.00	TRANSF. CONV. MTE - CENTRO PÚBLICO DE ECONOMIA SOLIDÁRIA	-	-	-
2472.00.00.00	TRANSFERENCIA DE CONVENIOS DO ESTADO	-	-	-
2472.99.00.00	OUTRAS TRANSFERENCIAS DE CONVENIO DOS ESTADOS	-	-	-
2472.99.01.00	CONV. Nº 010/2007 - ESTADO DO AMAZONAS/GPI/IMTU	-	-	-
9000.00.00.00	DEDUCOES DA RECEITA CORRENTE	-	-	-
9700.00.00.00	DEDUCOES DAS TRANSFERENCIAS CORRENTES	-	-	-
9720.00.00.00	DEDUCOES DAS TRANSFERENCIAS INTERGOVERNAMENTAIS	-	-	-
9721.00.00.00	DEDUCOES DAS TRANSFERENCIAS DA UNIAO	-	-	-
9721.01.00.00	DEDUCAO DE RECEITA PARA A FORMACAO DO FUNDEB - TRANSF. DA UNIAO	-	-	-
9721.01.02.00	DEDUCAO DE RECEITA PARA FORMACAO DO FUNDEB (FPM)	-	-	-
9721.01.05.00	DEDUCAO DE RECEITA PARA FORMACAO DO FUNDEB (IPTR)	-	-	-
9721.09.00.00	DEDUCAO DE OUTRAS TRANSFERENCIAS DA UNIAO	-	-	-
9721.09.01.00	DEDUCAO DE RECEITA PARA FORMACAO DO FUNDEB (LEI 87/96)	-	-	-
9722.00.00.00	DEDUCAO DAS TRANSFERENCIAS DOS ESTADOS	-	-	-
9722.01.00.00	DEDUCAO DE RECEITA - TRANSFERENCIAS DOS ESTADOS	-	-	-
9722.01.01.00	DEDUCAO DE RECEITA PARA FORMACAO DO FUNDEB (ICMS)	-	-	-
9722.01.02.00	DEDUCAO DE RECEITA PARA FORMACAO DO FUNDEB (PVA)	-	-	-
9722.01.04.00	DEDUCAO DE RECEITA PARA FORMACAO DO FUNDEB (IPI - EXPORTAÇÃO)	-	-	-
9919.15.00.00	DEDUCAO DE RECEITA DO FUNSET	-	-	-
Total				1.766.000

Considerando que o Orçamento do(a) FUNDO MUNICIPAL DE DIREITOS DA CRIANÇA E DO ADOLESCENTE é de R\$ 1.816.000. O total de R\$ 50.000 refere-se a transferências do Município.

ORÇAMENTO 2010
PROGRAMA DE TRABALHO
ÓRGÃO: 370902 - FUNDO MUNICIPAL DE DIREITOS DA CRIANÇA E DO ADOLESCENTE

R\$ 1,00

CÓDIGO	ESPECIFICAÇÃO	PROJETO	ATIVIDADE	OPERAÇÕES ESPECIAIS	CONTINGÊNCIA
08.243.1075.2225	APOIO TECNICO FINANCEIRO A REDE DE SERVIÇOS PARA PROTEÇÃO A INFÂNCIA E ADOLESCÊNCIA DAR APOIO TECNICO E FINANCEIRO VISANDO ALCANÇAR DIVERSAS NECESSIDADES DE INSTITUIÇÕES CONVENIADAS E QUE PRESTAM SERVIÇOS A REDE DE PROTEÇÃO A CRIANÇA E AO ADOLESCENTE, ACOMPANHADAS PELOS TECNICOS PREPARADOS PARA ESSE FIM PELA PMM / CMDCA.		1.816.000		
TOTAL GERAL					1.816.000

370902 FUNDO MUNICIPAL DE DIREITOS DA CRIANÇA E DO ADOLESCENTE

2010

2622 DETALHAMENTO ORÇAMENTARIO POR ESFERA

R\$ 1,00

ESFERA	PROGRAMA	FU SFU T	PESSOAL E JUROS E ENCARGOS ENCARGOS	OUTRAS DESPESAS DA DIVIDA	INVESTIMENTO	INVERSOES FINANCEIRAS	AMORTIZACAO DA DIVIDA	TOTAL
SEGURIDADE								
1075	ASSISTÊNCIA À INFANCIA E À JUVENTUDE							
2225	APOIO TECNICO FINANCEIRO A REDE DE SERVIÇOS PARA PROTEÇÃO A INFÂNCIA E ADOLESCÊNCIA	08 243 A						
			1.703.000		113.000			1.816.000
TOTAL GERAL DA ESFERA			1.703.000		113.000			1.816.000
TOTAL GERAL DA UNIDADE			1.703.000		113.000			1.816.000
FU	- FUNCAO							
SFU	- SUBFUNCAO							
T	- TIPO DA ACAO: F - PROJETO A - ATIVIDADE E - OPERACOES ESPECIAIS O - OUTRAS ACOES							

FUNDO MUNICIPAL DE DIREITOS HUMANOS



Prefeitura de Manaus
Lei Orçamentária Anual - LOA 2010
2634 - Atribuições e Legislação

Órgão

370903 FUNDO MUNICIPAL DE DIREITOS HUMANOS

Atribuições:

- RECEBER OS RECURSOS DESTINADOS À EXECUÇÃO DA POLÍTICA MUNICIPAL DE DIREITOS HUMANOS, FORMULADA PELO CONSELHO MUNICIPAL DE DIREITOS HUMANOS.

Legislação:

LEI MUNICIPAL Nº 1.193, DE 31.12.07.

ORÇAMENTO 2010
PROGRAMA DE TRABALHO
ÓRGÃO: 370903 - FUNDO MUNICIPAL DE DIREITOS HUMANOS

R\$ 1,00

CÓDIGO	ESPECIFICAÇÃO	PROJETO	ATIVIDADE	OPERAÇÕES ESPECIAIS	CONTINGÊNCIA
14.305.1078.2248	APOIO TECNICO FINANCEIRO A REDE DE DEFESA DOS DIREITOS HUMANOS APOIO TECNICO E FINANCEIRO VISANDO ALCANÇAR AS DIVERSAS NECESSIDADES DE INSTITUIÇÕES QUE ATUAM EM DEFESA DOS DIREITOS HUMANOS, BEM COMO CAPTAR RECURSOS JUNTO AS PESSOAS FISICAS E JURIDICAS.		40.000		
TOTAL GERAL					40.000

370903 FUNDO MUNICIPAL DE DIREITOS HUMANOS

2010

2622 DETALHAMENTO ORÇAMENTARIO POR ESFERA

R\$ 1,00

ESFERA	PROGRAMA	FU SFU T	PESSOAL E JUROS E ENCARGOS ENCARGOS	OUTRAS DESPESAS DA DIVIDA	INVESTIMENTO	INVERSOES FINANCEIRAS	AMORTIZACAO DA DIVIDA	TOTAL
SEGURIDADE								
1078	EXECUÇÃO DA POLITICA MUNICIPAL DE DIREITOS							
2248	APOIO TECNICO FINANCEIRO A REDE DE DEFESA DOS DIREITOS HUMANOS	14 305 A						
			40.000					40.000
TOTAL GERAL DA ESFERA			40.000					40.000
TOTAL GERAL DA UNIDADE			40.000					40.000
FU	- FUNCAO							
SFU	- SUBFUNCAO							
T	- TIPO DA ACAO: F - PROJETO A - ATIVIDADE E - OPERACOES ESPECIAIS O - OUTRAS ACOES							

FUNDO MUNICIPAL DE APOIO À PESSOA COM DEFICIÊNCIA



Prefeitura de Manaus
Lei Orçamentária Anual - LOA 2010
2634 - Atribuições e Legislação

Órgão

370904 FUNDO MUNICIPAL DE APOIO À PESSOA COM DEFICIÊNCIA

Atribuições:

- OPERACIONALIZAÇÃO DAS POLÍTICAS DE ATENÇÃO À PESSOA COM DEFICIÊNCIA DE MANAUS, A SER OPERACIONALIZADA NAS ÁREAS DE EDUCAÇÃO, SAÚDE, TRABALHO, DESPORTO, TURISMO, LAZER, PREVIDÊNCIA E ASSISTÊNCIA SOCIAL, TRANSPORTE, EDIFICAÇÃO PÚBLICA, ADEQUAÇÃO ARQUITETÔNICA, COMUNICAÇÃO SOCIAL, HABITAÇÃO, CULTURA, E DE OUTRAS PREVISTAS NA CONSTITUIÇÃO, EM LEIS E REGULAMENTOS.

Legislação:

LEI MUNICIPAL Nº 1.170, DE 26.11.07.

ORÇAMENTO 2010
PROGRAMA DE TRABALHO
ÓRGÃO: 370904 - FUNDO MUNICIPAL DE APOIO À PESSOA COM DEFICIÊNCIA

R\$ 1,00

CÓDIGO	ESPECIFICAÇÃO	PROJETO	ATIVIDADE	OPERAÇÕES ESPECIAIS	CONTINGÊNCIA
14.242.1077.2240	APOIO TECNICO FINANCEIRO A REDE DE PROTEÇÃO E DEFESA DOS DIREITOS DO PORTADOR DE DEFICIÊNCIA APOIAR AS ENTIDADES QUE ATUAM EM DEFESA DOS DIREITOS DO PORTADOR DE DEFICIENCIA VISANDO ALCANÇAR AS DIVERSAS NECESSIDADES, BEM COMO CAPTAR RECURSOS FINANCEIROS JUNTO AS PESSOAS FISICAS E JURIDICAS.		40.000		
TOTAL GERAL					40.000

370904 FUNDO MUNICIPAL DE APOIO À PESSOA COM DEFICIÊNCIA

2010

2622 DETALHAMENTO ORÇAMENTARIO POR ESFERA

R\$ 1,00

ESFERA	PROGRAMA	FU	SFU	T	PESSOAL E JUROS E ENCARGOS ENCARGOS	OUTRAS DESPESAS DA DIVIDA	INVESTIMENTO	INVERSOES FINANCEIRAS	AMORTILACAO DA DIVIDA	TOTAL
SEGURIDADE										
1077	ASSISTENCIA A REDE DE PROTEÇÃO DOS DIREITOS DO PORTADOR DE DEFICIÊNCIA									
2240	APOIO TECNICO FINANCEIRO A REDE DE PROTEÇÃO E DEFESA DOS DIREITOS DO PORTADOR DE DEFICIÊNCIA									
		14	242	A		40.000				40.000
TOTAL GERAL DA ESFERA						40.000				40.000
TOTAL GERAL DA UNIDADE						40.000				40.000
FU - FUNCAO										
SFU - SUBFUNCAO										
T - TIPO DA ACOO: P - PROJETO										
A - ATIVIDADE										
E - OPERACOES ESPECIAIS										
O - OUTRAS ACOES										

SECRETARIA MUNICIPAL DE LIMPEZA E SERVIÇOS PÚBLICOS



Prefeitura de Manaus

Lei Orçamentária Anual - LOA 2010

2634 - Atribuições e Legislação

Órgão

380101 SECRETARIA MUNICIPAL DE LIMPEZA E SERVIÇOS PÚBLICOS

Atribuições:

- FORMULAÇÃO E IMPLEMENTAÇÃO DA POLÍTICA DE LIMPEZA PÚBLICA ATRAVÉS DE MÉTODOS DE COLETA CONVENCIONAL E SELETIVA NAS ÁREAS DE ATUAÇÃO MUNICIPAL E SUA DESTINAÇÃO FINAL;
- MANUTENÇÃO DE JARDINS, LOGRADOUROS E CEMITÉRIOS, PRESERVANDO A SAÚDE COLETIVA E DE MEIO AMBIENTE;

Legislação:

- LEI MUNICIPAL Nº 761, DE 04.05.04;
- DECRETO MUNICIPAL Nº 7.312, DE 18.05.04;
- LEI MUNICIPAL Nº 772, DE 25.08.04;
- DECRETO MUNICIPAL Nº 7.408, DE 12.07.04;
- LEI MUNICIPAL Nº 936, DE 20.01.06;
- DECRETO MUNICIPAL Nº 8.402, DE 20.04.06;
- LEI MUNICIPAL Nº 1.314 DE 04.03.09;
- LEI MUNICIPAL Nº 1.322, DE 16.04.09;
- DECRETO MUNICIPAL Nº 0146 DE 05.06.09.

ORGANOGRAMA DA SECRETARIA MUNICIPAL DE LIMPEZA E SERVIÇOS PÚBLICOS

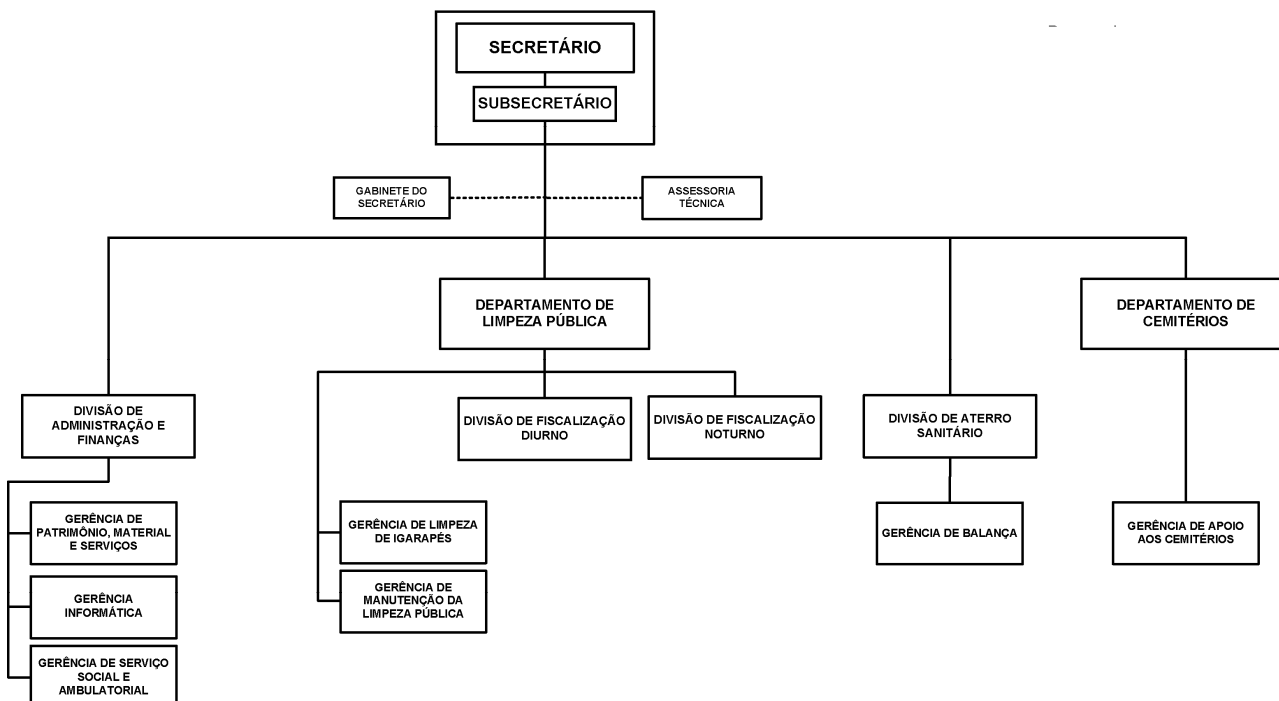

ORÇAMENTO 2010
PROGRAMA DE TRABALHO
ÓRGÃO: 380101 - SECRETARIA MUNICIPAL DE LIMPEZA E SERVIÇOS PÚBLICOS

R\$ 1,00

CÓDIGO	ESPECIFICAÇÃO	PROJETO	ATIVIDADE	OPERAÇÕES ESPECIAIS	CONTINGÊNCIA
15.122.4002.2069	PESSOAL E ENCARGOS SOCIAIS DA SEMULSP CONTABILIZAR AS DESPESAS DE NATUREZA SALARIAL DECORRENTES DO EFETIVO EXERCÍCIO DE CARGO, EMPREGO OU FUNÇÃO DE CONFIANÇA NO SETOR PÚBLICO PELA SUA CONDIÇÃO DE EMPREGADORA E RESULTANTE DE PAGAMENTO DE PESSOAL.		50.189.000		
15.122.4002.2070	MANUTENÇÃO ADMINISTRATIVA DA SEMULSP MANter OS SERVIÇOS ADMINISTRATIVOS, ABRANGENDO TODAS AS AQUISIÇÕES DE MATERIAIS OU EQUIPAMENTOS NÃO INCLUSAS NOS PROGRAMAS FINALÍSTICOS		1.124.000		
15.452.1005.2061	MANUTENÇÃO DA COLETA DE LIXO COLETAR LIXOS NAS RESIDÊNCIAS DA POPULAÇÃO E EM LOCAIS PÚBLICOS		74.131.000		
15.452.1005.2062	TRATAMENTO E DESTINAÇÃO FINAL DOS RESÍDUOS SÓLIDOS NO ATERRO SANITÁRIO DE MANAUS DESTINAR E TRATAR O LIXO COLETADO EM TODO MUNICÍPIO		20.430.000		
15.452.1005.2063	LIMPEZA DE IGARAPÉS COLETAR E TRANSPORTAR LIXO DOS IGARAPÉS		3.467.000		
15.452.1005.2064	MANUTENÇÃO DE RUAS E LOGRADOUROS PÚBLICOS MANter AS VIAS E LOGRADOUROS PÚBLICOS ATRAVÉS DE VARREDURA, CAPINAÇÃO E COLETA DE MATOS NAS CALÇADAS E PINTURA DAS SARJETAS, TRONCO DE ÁRVORES E POSTE DE ILUMINAÇÃO PÚBLICA		3.950.000		
15.452.1005.2065	EDUCAÇÃO E CONSCIENTIZAÇÃO QUANTO À DISPOSIÇÃO CORRETA DO LIXO ORIENTAR A POPULAÇÃO COM RELAÇÃO À DISPOSIÇÃO E TRATAMENTO CORRETO DO LIXO DOMICILIAR E SEGREGAR OS RECICLÁVEIS DOS ORGÂNICOS. A ORIENTAÇÃO PODERÁ SER REALIZADA POR MEIO DE ATIVIDADES LÚDICAS (TEATRO, MÚSICA, INTERATIVIDADE COM A POPULAÇÃO)		60.000		
15.452.1005.2066	MANUTENÇÃO E CONSERVAÇÃO DE PRAÇAS E JARDINS MANter E CONSERVAR AS ATUAIS PRAÇAS E EM CANTEIROS E JARDINS DO MUNICÍPIO		141.000		
15.452.1005.2067	MANUTENÇÃO ADMINISTRATIVA E OPERACIONAL DOS CEMITÉRIOS MANter TODO A ESTRUTURA ADMINISTRATIVA E OPERACIONAL DOS CEMITÉRIOS EM FUNCIONAMENTO		118.000		
15.452.1005.2068	MANUTENÇÃO E CONSERVAÇÃO DOS BANHEIROS PÚBLICOS MANter E CONSERVAR AS UNIDADES DOS BANHEIROS PÚBLICOS ATRAVÉS DE LIMPEZAS, PINTURAS E MANUTENÇÃO DOS MATERIAIS		60.000		
TOTAL GERAL					153.670.000

380101 SECRETARIA MUNICIPAL DE LIMPEZA E SERVIÇOS PÚBLICOS

2010

2622 DETALHAMENTO ORÇAMENTÁRIO POR ESFERA

R\$ 1,00

ESFERA	PROGRAMA	FU	SFU	T	PESSOAL E JUROS E ENCARGOS	OUTRAS DESPESAS CORRENTES	INVESTIMENTO	INVERSOES FINANCEIRAS	AMORTIZACAO DA DÍVIDA	TOTAL
FISCAL										
1005	MANAUS MAIS LIMPA									
2061	MANUTENÇÃO DA COLETA DE LIXO	15	452	A		74.131.000				74.131.000
2062	TRATAMENTO E DESTINAÇÃO FINAL DOS RESÍDUOS SÓLIDOS NO ATERRO SANITÁRIO DE MANAUS	15	452	A		20.430.000				20.430.000
2063	LIMPEZA DE IGARAPÉS	15	452	A		3.467.000				3.467.000
2064	MANUTENÇÃO DE RUAS E LOGRADOUROS PÚBLICOS	15	452	A		3.950.000				3.950.000
2065	EDUCAÇÃO E CONSCIENTIZAÇÃO QUANTO À DISPOSIÇÃO CORRETA DO LIXO	15	452	A		60.000				60.000
2066	MANUTENÇÃO E CONSERVAÇÃO DE PRAÇAS E JARDINS	15	452	A		141.000				141.000
2067	MANUTENÇÃO ADMINISTRATIVA E OPERACIONAL DOS CEMITÉRIOS	15	452	A		118.000				118.000
2068	MANUTENÇÃO E CONSERVAÇÃO DOS BANHEIROS PÚBLICOS	15	452	A		60.000				60.000
4002	PROGRAMA DE GESTÃO ADMINISTRATIVA									
2069	PESSOAL E ENCARGOS SOCIAIS DA SEMULSP	15	122	A	46.639.000	3.550.000				50.189.000
2070	MANUTENÇÃO ADMINISTRATIVA DA SEMULSP	15	122	A		1.064.000	60.000			1.124.000
TOTAL GERAL DA ESFERA					46.639.000	106.971.000	60.000			153.670.000
TOTAL GERAL DA UNIDADE					46.639.000	106.971.000	60.000			153.670.000
FU - FUNÇÃO										
SFU - SUBFUNÇÃO										
T - TIPO DA AÇÃO: P - PROJETO										
A - ATIVIDADE										
E - OPERAÇÕES ESPECIAIS										
O - OUTRAS AÇÕES										

SECRETARIA MUNICIPAL DE PROJETOS ESPECIAIS E GESTÃO TECNOLÓGICA



Prefeitura de Manaus
Lei Orçamentária Anual - LOA 2010
2634 - Atribuições e Legislação

Órgão

390101 SECRETARIA MUNICIPAL DE PROJETOS ESPECIAIS E GESTÃO TECNOLÓGICA

Atribuições:

- FORMULAÇÃO E IMPLEMENTAÇÃO DE POLÍTICAS DE CAPTAÇÃO DE RECURSOS NACIONAIS E INTERNACIONAIS, DESENCADEANDO AÇÕES FORTALECEDORAS VOLTADAS AO DESENVOLVIMENTO SOCIOECONÔMICO MUNICIPAL DENTRO DE UM PROCESSO DE CONSOLIDAÇÃO DE CADEIAS PRODUTIVAS NA CIDADE DE MANAUS;
- FORMULAÇÃO E ARTICULAÇÃO DA POLÍTICA DE GESTÃO TECNOLÓGICA NO ÂMBITO DA ADMINISTRAÇÃO MUNICIPAL.

Legislação:

- LEI MUNICIPAL Nº 761, DE 04.05.04;
- LEI MUNICIPAL Nº 772, DE 25.06.04;
- LEI MUNICIPAL Nº 936, DE 20.01.06;
- DECRETO MUNICIPAL Nº 8.394, DE 20.04.06;
- DECRETO MUNICIPAL Nº 8.539, DE 05.07.06;
- LEI MUNICIPAL Nº 1.314 DE 04.03.2009;
- LEI MUNICIPAL Nº 1.322, DE 16.04.09;
- DECRETO MUNICIPAL Nº 0139, DE 05.06.09.

ORGANOGRAMA DA SECRETARIA MUNICIPAL DE PROJETOS ESPECIAIS E GESTÃO TECNOLÓGICA

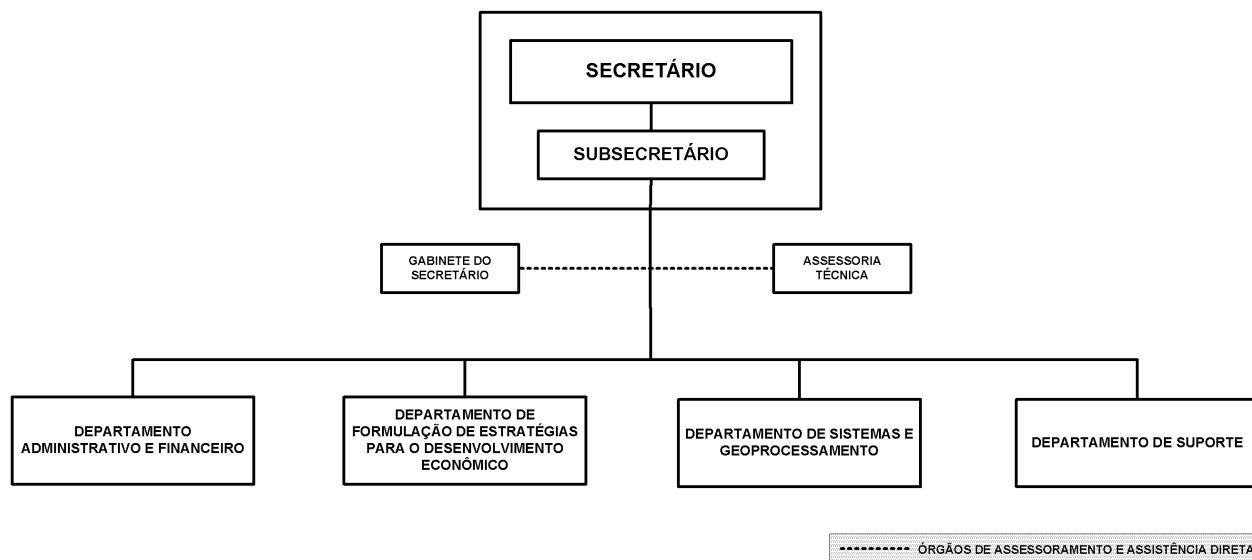

ORÇAMENTO 2010
PROGRAMA DE TRABALHO
ÓRGÃO: 390101 - SECRETARIA MUNICIPAL DE PROJETOS ESPECIAIS E GESTÃO TECNOLÓGICA

R\$ 1,00

CÓDIGO	ESPECIFICAÇÃO	PROJETO	ATIVIDADE	OPERAÇÕES ESPECIAIS	CONTINGÊNCIA
12.364 .1018.1043	CONCESSÃO DE BOLSAS DE ESTUDOS A ESTUDANTES UNIVERSITÁRIOS DE BAIXA RENDA CONCEDER AOS "ESTUDANTES UNIVERSITÁRIOS", MENOS FAVORECIDA NO ASPECTO DE RENDA, O CUSTEIO INTEGRAL OU PARCIAL DE SUA FORMAÇÃO UNIVERSITÁRIA; CONCEDER BOLSAS DE ESTUDO, EM NÍVEL DE TERCEIRO GRAU, COMPLEMENTANDO AS AÇÕES VOLTADAS PARA O ENFRENTAMENTO DA POBREZA.	20.000			
19.122 .4002.2050	FOLHA DE PESSOAL E ENCARGOS SOCIAIS			4.073.000	
19.122 .4002.2051	REMUNERAR OS SERVIDORES PELOS SERVIÇOS PRESTADOS À SECRETARIA E PAGAMENTO DE CONTRIBUIÇÕES REFERENTES ÀS DESPESAS COM INSS, MANAUSPREV, MANAUSMED, OBRIGAÇÕES TRIBUTÁRIAS E CONTRIBUTIVITAS.				
19.122 .4002.2051	CONTRATAÇÃO DE SERVIÇOS PARA MANUTENÇÃO FUNCIONAL DA SEMTEC				
19.122 .4002.2053	EFEITUAR CONTRATAÇÃO DE SERVIÇOS PARA ATENDER ÀS NECESSIDADES DA SECRETARIA			1.169.000	
19.122 .4002.2053	SUPRIMENTOS DE MATERIAIS OU EQUIPAMENTOS PARA MANUTENÇÃO FUNCIONAL DA SEMTEC				
19.126 .1053.1055	ADQUIRIR MATERIAL DE CONSUMO, SUPRIMENTOS E PERMANENTE PARA PROVER AS ATIVIDADES DA SECRETARIA			262.000	
19.126 .1053.1055	IMPLANTAÇÃO DO PLANO DIRETOR DE INFORMÁTICA				
19.126 .1053.1056	IDENTIFICAR VISÃO ATUALIZADA DO AMBIENTE ATUAL DE TECNOLOGIA DA INFORMAÇÃO PARA CONSTRUIR UMA LINHA DE ATUAÇÃO PARA A EVOLUÇÃO TECNOLÓGICA DA PMM. DETERMINAR PADRÕES DE SOFTWARE A SEREM ADOTADOS PARA MELHORIA CONTÍNUA DA QUALIDADE	50.000			
19.126 .1053.1056	IMPLANTAÇÃO REDE METROPOLITANA SEM FIO DE ALTA VELOCIDADE NA PREFEITURA DE MANAUS				
19.126 .1053.1056	PROMOVER A INTERLIGAÇÃO ENTRE OS ÓRGÃOS DA ADMINISTRAÇÃO MUNICIPAL ATRAVÉS IMPLANTAÇÃO DE REDES SEM FIO DE ALTA VELOCIDADE INCLUINDO SUA MANUTENÇÃO.	10.000			
19.126 .1053.2212	AQUISIÇÃO E IMPLANTAÇÃO DE EQUIPAMENTOS PARA INFRAESTRUTURA DE TECNOLOGIA DA INFORMAÇÃO DA PREFEITURA DE MANAUS				
19.126 .1053.2212	AQUISIÇÃO DE EQUIPAMENTOS DE TECNOLOGIA DA INFORMAÇÃO; MANUTENÇÃO DE HARDWARE;			239.000	
19.126 .1053.2215	CAPACITAÇÃO E APERFEIÇOAMENTO EM TECNOLOGIA DA INFORMAÇÃO				
19.126 .1053.2215	OFERECER CAPACITAÇÃO PROFISSIONAL AOS SERVIDORES DIFUNDINDO O CONHECIMENTO TECNOLÓGICO. AMPLIAR AS OPORTUNIDADES DE TRABALHO, INCENTIVAR A PROFISSIONALIZAÇÃO QUALIFICANDO A MÃO-DE-OBRA DA INSTITUIÇÃO.			110.000	
19.126 .1053.2254	IMPLANTAÇÃO DE SISTEMAS DE INFORMÁTICA E APLICATIVOS				
19.126 .1053.2254	AQUISIÇÃO DE SISTEMAS DE INFORMAÇÃO E APLICATIVOS; DESENVOLVIMENTO E MANUTENÇÃO DE SOFTWARES; EVOLUÇÃO DO PORTAL DE MANAUS;			35.000	
19.126 .1053.2254	IMPLANTAÇÃO DE SISTEMAS DE INFORMAÇÃO				
19.126 .1053.2256	IMPLANTAÇÃO DE POLÍTICAS, PADRÕES E PROCESSOS DE QUALIDADE E SEGURANÇA DE TECNOLOGIA DA INFORMAÇÃO PARA A PREFEITURA DE MANAUS				
19.126 .1053.2256	DEFINIÇÃO DE POLÍTICAS A SEREM ADOTADAS; ELABORAR PADRÕES DE DESENVOLVIMENTO PARA SISTEMAS DE INFORMAÇÃO; ADOÇÃO DE POLÍTICA DE SEGURANÇA DA INFORMAÇÃO			20.000	
19.126 .1053.2260	AQUISIÇÃO E IMPLANTAÇÃO DE EQUIPAMENTOS DE TELECOMUNICAÇÕES PARA A INFRAESTRUTURA DE TECNOLOGIA DA INFORMAÇÃO				
19.126 .1053.2260	ADQUIRIR LINKS DE INTERNET E COMUNICAÇÃO PARA AS UNIDADES DA PREFEITURA DE MANAUS			70.000	
19.126 .1083.1068	IMPLANTAÇÃO DO DISTRITO INDUSTRIAL DA MICRO E PEQUENA EMPRESA				
19.126 .1083.1068	DESAPROPRIAR OU ALUGAR GALPÕES NAS ZONAS LESTE E NORTE, FAZENDO A ADEQUAÇÃO E DOTAÇÃO DE INFRAESTRUTURA DE MÁQUINAS E EQUIPAMENTOS NOS MOLDES DE INCUBADORAS, INSTALAR AS EMPRESAS SELECIONADAS NOS GALPÕES	9.000.000			
19.451 .1043.1021	CELEBRAÇÃO DE PARCERIAS PÚBLICO PRIVADA				
19.451 .1043.1021	PROVAÇÃO DE PROJETOS E CELEBRAÇÃO DE CONTRATOS DE LONGO PRAZO, ENTRE 5 E 35 ANOS E VALORES SUPERIORES A R\$ 20 MILHÕES CUSTEADOS PELO SETOR PARCEIRO PRIVADO, COM POSTERIOR APROVEITAMENTO DE COBRANÇA DE TARIFAS OU PAGAMENTOS FEITOS PELA PREFEITURA, PARA CUSTEAR OS INVESTIMENTOS CONCLUÍDOS.	10.000			
19.573 .1019.1007	IMPLANTAÇÃO DE QUIOSQUES DIGITAIS EM PONTOS TURÍSTICOS DO MUNICÍPIO				
19.573 .1019.1007	DISPONIBILIZAR SERVIÇOS DE INFORMÁTICA E ACESSO A INTERNET DE FORMA SEGURA E CONTROLADA ATRAVÉS DA IMPLANTAÇÃO DE QUIOSQUES EQUIPADOS COM COMPUTADORES, NOS PRINCIPAIS PONTOS TURÍSTICOS DA CIDADE DE MANAUS, GARANTINDO PONTOS DE APOIO AOS TURISTAS E A POPULAÇÃO DA CIDADE, AMPLIANDO ASSIM A DISPONIBILIDADE DESTES SERVIÇOS EM RAZÃO DA COPA DE 2014.	93.000			
19.573 .1019.1066	IMPLANTAÇÃO DE TELECENTROS				
19.573 .1019.1066	CONSTRUÇÃO DE INFRAESTRUTURA ESPECIALIZADA PARA ABRIGAR COMPUTADORES COM ACESSO A INTERNET DE BANDA LARGA COM OBJETIVO DE OFERECER INCLUSÃO DIGITAL A POPULAÇÃO DA CIDADE DE MANAUS.	12.000			
TOTAL GERAL					15.173.000

390101 SECRETARIA MUNICIPAL DE PROJETOS ESPECIAIS E GESTÃO TECNOLÓGICA

2010

2622 DETALHAMENTO ORÇAMENTÁRIO POR ESPERA

R\$ 1,00

ESPERA	PROGRAMA	FU	SFU	T	PESSOAL E JUROS E ENCARGOS	ENCARGOS DA DÍVIDA	OUTRAS DESPESAS CORRENTES	GRUPOS INVESTIMENTO	INVERSOES FINANCEIRAS	AMORTIZAÇÃO DA DÍVIDA	TOTAL
FISCAL											
1018	PROGRAMA BOLSA UNIVERSIDADE										
1043	CONCESSÃO DE BOLSAS DE ESTUDOS A ESTUDANTES UNIVERSITÁRIOS DE BAIXA RENDA										
		12	364	P			10.000	10.000			20.000
1019	PROGRAMA INCLUSÃO DIGITAL										
1007	IMPLANTAÇÃO DE QUIOSQUES DIGITAIS EM PONTOS TURÍSTICOS DO MUNICÍPIO						30.000	63.000			93.000
		19	573	P							
1066	IMPLANTAÇÃO DE TELECENTROS						7.000	5.000			12.000
		19	573	P							
1043	PROGRAMA PARCERIA PÚBLICO PRIVADA - PPP/AM										
1021	CELEBRAÇÃO DE PARCERIAS PÚBLICO PRIVADA						10.000				10.000
		19	451	P							

390101 SECRETARIA MUNICIPAL DE PROJETOS ESPECIAIS E GESTÃO TECNOLÓGICA
2622 DETALHAMENTO ORÇAMENTARIO POR ESFERA

2010
R\$ 1,00

ESFERA	PROGRAMA	FU SFU T	PESSOAL E JUROS E ENCARGOS ENCARGOS DA DÍVIDA	OUTRAS DESPESAS CORRENTES	INVESTIMENTO	INVERSOES FINANCEIRAS	AMORTIZAÇÃO DA DÍVIDA	TOTAL
1053	PROGRAMA MODERNIZAÇÃO DA INFRAESTRUTURA DE TECNOLOGIA DA INFORMAÇÃO							
1055	IMPLANTAÇÃO DO PLANO DIRETOR DE INFORMÁTICA	19 126 P		50.000				50.000
1056	IMPLANTAÇÃO REDE METROPOLITANA SEM FIO DE ALTA VELOCIDADE NA PREFEITURA DE MANAUS	19 126 P		10.000				10.000
2212	AQUISIÇÃO E IMPLANTAÇÃO DE EQUIPAMENTOS PARA INFRAESTRUTURA DE TECNOLOGIA DA INFORMAÇÃO DA PREFEITURA DE MANAUS	19 126 A		149.000	90.000			239.000
2215	CAPACITAÇÃO E APERFEIÇOAMENTO EM TECNOLOGIA DA INFORMAÇÃO	19 126 A		110.000				110.000
2254	IMPLANTAÇÃO DE SISTEMAS DE INFORMÁTICA E APLICATIVOS	19 126 A		25.000	10.000			35.000
2256	IMPLANTAÇÃO DE POLÍTICAS, PADRÕES E PROCESSOS DE QUALIDADE E SEGURANÇA DE TECNOLOGIA DA INFORMAÇÃO PARA A PREFEITURA DE MANAUS	19 126 A		20.000				20.000
2260	AQUISIÇÃO E IMPLANTAÇÃO DE EQUIPAMENTOS DE TELECOMUNICAÇÕES PARA A INFRAESTRUTURA DE TECNOLOGIA DA INFORMAÇÃO	19 126 A		20.000	50.000			70.000
1083	PROGRAMA DISTRITO INDUSTRIAL DA MICRO E PEQUENA EMPRESA - DIMICRO							
1068	IMPLANTAÇÃO DO DISTRITO INDUSTRIAL DA MICRO E PEQUENA EMPRESA	19 126 P		5.400.000	3.600.000			9.000.000
4002	PROGRAMA DE GESTÃO ADMINISTRATIVA							
2050	FORMA DE PESSOAL E ENCARGOS SOCIAIS	19 122 A	3.905.000	168.000				4.073.000
2051	CONTRATAÇÃO DE SERVIÇOS PARA MANUTENÇÃO FUNCIONAL DA SEMTEC	19 122 A		1.169.000				1.169.000
2053	SUPRIMENTOS DE MATERIAIS OU EQUIPAMENTOS PARA MANUTENÇÃO FUNCIONAL DA SEMTEC	19 122 A		96.000	166.000			262.000
TOTAL GERAL DA ESFERA			3.905.000	7.274.000	3.994.000			15.173.000
TOTAL GERAL DA UNIDADE			3.905.000	7.274.000	3.994.000			15.173.000
FU - FUNÇÃO SFU - SUBFUNÇÃO T - TIPO DA AÇÃO: P - PROJETO A - ATIVIDADE E - OPERAÇÕES ESPECIAIS O - OUTRAS AÇÕES								

FUNDO MUNICIPAL DE FOMENTO À MICRO E PEQUENA EMPRESA

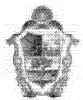

Prefeitura de Manaus
Lei Orçamentária Anual - LOA 2010
2634 - Atribuições e Legislação

Órgão

390901 FUNDO MUNICIPAL DE FOMENTO À MICRO E PEQUENA EMPRESA

Atribuições:

- DESENVOLVER OS SETORES SOCIAIS CARENTES, CUJAS ATIVIDADES PRODUTIVAS NECESSITAM DE SUPORTE FINANCEIRO PARA AUTO-SUSTENTAÇÃO ATRAVÉS DE PROGRAMAS ESPECIAIS DE FINANCIAMENTO.

Legislação:

LEI MUNICIPAL Nº 199, DE 24.06.93;
LEI MUNICIPAL Nº 470, DE 21.01.99;
LEI MUNICIPAL Nº 1.332, DE 19.05.09;
DECRETO MUNICIPAL Nº 0183, DE 26.06.09.



Poder Executivo

Prefeitura de Manaus

2621 - RECEITA PREVISTA PARA O EXERCÍCIO DE 2010 - FUNDO MUNICIPAL DE FOMENTO À MICRO E PEQUENA EMPRESA

Código	Especificação	Alíneas Subalíneas	Subfontes Rubricas	Categoria Econômica Fonte
1000.00.00.00	RECEITAS CORRENTES			6.000.000
1100.00.00.00	RECEITA TRIBUTÁRIA			-
1110.00.00.00	IMPOSTOS		-	-
1112.00.00.00	IMPOSTO SOBRE O PATRIMÔNIO E A RENDA		-	-
1112.02.00.00	IMPOSTO SOBRE A PROPRIEDADE PREDIAL E TERRITORIAL URBANA	-	-	-
1112.02.01.00	IMPOSTO PREDIAL	-	-	-
1112.02.02.00	IMPOSTO TERRITORIAL	-	-	-
1112.04.00.00	IMPOSTO SOBRE A RENDA E PROVENTOS DE QUALQUER NATUREZA	-	-	-
1112.04.31.00	IRRF SOBRE OS RENDIMENTOS DO TRABALHO	-	-	-
1112.08.00.00	IMPOSTO SOBRE A TRANSMISSÃO DE BENS IMÓVEIS - ITBI	-	-	-
1113.00.00.00	IMPOSTO SOBRE A PRODUÇÃO E A CIRCULAÇÃO	-	-	-
1113.05.00.00	IMPOSTO SOBRE SERVIÇOS DE QUALQUER NATUREZA	-	-	-
1120.00.00.00	TAXAS		-	-
1121.00.00.00	TAXAS PELO EXERCÍCIO DO PODER DE POLÍCIA		-	-
1121.16.00.00	TAXA DE FISCALIZAÇÃO DE OBRAS	-	-	-
1121.25.00.00	TAXA DE LICENÇA PARA FUNC. DE ESTAB. COMERC., IND. E PREST. DE SERVIÇOS	-	-	-
1121.25.01.00	TAXA DE LOCALIZAÇÃO	-	-	-
1121.25.02.00	TAXA DE VERIFICAÇÃO DE FUNCIONAMENTO REGULAR	-	-	-
1121.26.00.00	TAXA DE PUBLICIDADE COMERCIAL	-	-	-
1121.27.00.00	TAXA DE APREENSÃO E DEPÓSITO	-	-	-
1121.30.00.00	TAXA DE AUTORIZAÇÃO DE FUNCIONAMENTO DE TRANSPORTE	-	-	-
1121.31.00.00	TAXA DE UTILIZAÇÃO DE ÁREA DE DOMÍNIO PÚBLICO	-	-	-
1121.32.00.00	TAXA DE APROVAÇÃO DE PROJETOS DE CONSTRUÇÃO CIVIL	-	-	-
1121.32.01.00	TAXA DE OUTORGA ONEROSA	-	-	-
1121.32.02.00	TAXA DE EQUIPAMENTO COMUNITÁRIO	-	-	-
1122.00.00.00	TAXAS PELA PRESTAÇÃO DE SERVIÇOS		-	-
1122.09.00.00	TAXAS DE PRESTAÇÃO DE SERVIÇOS PÚBLICOS	-	-	-
1122.90.00.00	TAXA DE LIMPEZA PÚBLICA	-	-	-
1122.90.01.00	COLETA DE LIXO	-	-	-
1200.00.00.00	RECEITAS DE CONTRIBUIÇÕES			6.000.000
1220.00.00.00	CONTRIBUIÇÕES ECONÔMICAS		6.000.000	-
1220.29.00.00	CONTRIBUIÇÃO PARA O CUSTEIO DO SERVIÇO DE ILUMINAÇÃO PÚBLICA	-	-	-
1220.99.00.00	OUTRAS CONTRIBUIÇÕES ECONÔMICAS	6.000.000	-	-
1220.99.03.00	CONTRIB. ECONÔMICA P/ O DESENV. ECONÔMICO LOCAL	6.000.000	-	-
1300.00.00.00	RECEITA PATRIMONIAL			-
1310.00.00.00	RECEITAS IMOBILIÁRIAS		-	-
1319.00.00.00	OUTRAS RECEITAS IMOBILIÁRIAS		-	-
1320.00.00.00	RECEITAS DE VALORES MOBILIÁRIOS		-	-
1325.00.00.00	REMUNERAÇÃO DE DEPÓSITOS BANCÁRIOS		-	-

1330.00.00.00	RECEITA DE CONCESSOES E PERMISSOES	-	-
1339.00.00.00	DEMAIS RECEITAS DE CONCESSOES E PERMISSOES	-	-
1600.00.00.00	RECEITAS DE SERVICOS	-	-
1600.99.00.00	OUTROS SERVICOS	-	-
1700.00.00.00	TRANSFERENCIAS CORRENTES	-	-
1720.00.00.00	TRANSFERENCIAS INTERGOVERNAMENTAIS	-	-
1721.00.00.00	TRANSFERENCIAS DA UNIAO	-	-
1721.01.00.00	PARTICIPACAO NA RECEITA DA UNIAO	-	-
1721.01.02.00	COTA-PARTE DO FUNDO DE PARTICIPACAO DOS MUNICIPIOS - FPM	-	-
1721.01.05.00	COTA-PARTE DO IMPOSTO SOBRE A PROPRIEDADE TERRITORIAL RURAL	-	-
1721.01.32.00	COTA-PARTE IMPOSTO SOBRE OURO	-	-
1721.09.00.00	OUTRAS TRANSFERENCIAS DA UNIAO	-	-
1721.09.01.00	TRANSFERENCIA FINANC. DO ICMS - DESONERACAO - L.C. 87/96	-	-
1721.09.99.00	DEMAIS TRANSFERENCIAS DA UNIAO	-	-
1721.22.00.00	TRANSF. DA COMPENSACAO FINANC. P/ EXPLOR. DE RECUR. NATURAIS	-	-
1721.22.20.00	COTA-PARTE DA COMPENS. FINANC. DE REC. MINERAIS - CFEM	-	-
1721.22.30.00	COTA-PARTE ROYALTIES - COMPENS. FINANC. P/ PROD. DE PETROLEO	-	-
1721.22.70.00	COTA-PARTE DO FUNDO ESPECIAL DO PETROLEO - FEP	-	-
1721.33.00.00	TRANSFERENCIA DE RECURSOS DO SISTEMA UNICO DE SAUDE - SUS	-	-
1721.33.10.00	ATENCAO BASICA	-	-
1721.33.13.00	MEDIA E ALTA COMPLEX. AMBULATORIAL E HOSPITALAR	-	-
1721.33.14.00	VIGILANCIA EM SAUDE	-	-
1721.33.15.00	VIGILANCIA SANITARIA	-	-
1721.33.33.00	ASSISTÊNCIA FARMACÉUTICA ESTADUAL	-	-
1721.33.34.00	ASSISTENCIA FARMACEUTICA FEDERAL	-	-
1721.33.35.00	GESTAO DO SUS	-	-
1721.33.36.00	ATENÇÃO BÁSICA - POVOS INDÍGENAS	-	-
1721.33.37.00	MÉDIA E ALTA COMPLEX. AMBUL. E HOSPITALAR - SAMU	-	-
1721.33.38.00	MÉDIA E ALTA COMPLEX. AMB. E HOSP. - CEO	-	-
1721.33.39.00	INCENTIVO PROG. NAC. DE HIV/AIDS E OUTRAS DST	-	-
1721.33.40.00	MÉDIA E ALTA COMP. AMBULAT. E HOSP. - CEREST	-	-
1721.33.41.00	CASA APOIO HIV/AIDS	-	-
1721.34.00.00	TRANSF. DE RECUR. DO FUNDO NAC. DE ASSIST. SOCIAL - FNAS	-	-
1721.35.00.00	TRANSF. DE RECUR. DO FUNDO NAC. DO DESENV. DA EDUC. - FNDE	-	-
1721.35.01.00	TRANSFERENCIAS DO SALARIO-EDUCACAO	-	-
1721.35.02.00	PROG. DINH. DIRETO NA ESCOLA-PDDE	-	-
1721.35.03.00	PROG. NAC. DE ALIMENT. ESCOLAR - PNAE	-	-
1721.35.04.00	PROG. NAC. DE APOIO AO TRANSP. DO ESCOLAR- PNATE- ENS. FUNDAMENTAL	-	-
1721.35.05.00	APOIO AO TRANSP. ESC. - PNATE - ED. INFANTIL	-	-
1721.35.06.00	APOIO AO TRANSP. ESC. - PNATE - ENSINO MÉDIO	-	-
1721.35.09.00	PROG. NAC. DE ALIM. ESCOLAR P/ PRE-ESCOLA - PNAP	-	-
1721.35.10.00	PROG. NAC. DE ALIM. ESCOLAR P/ CRECHE - PNAC	-	-
1721.35.11.00	PROG. NAC. DE ALIMENTAÇÃO ESCOLAR P/ INDÍGENA - PNAEI	-	-
1721.35.12.00	PROGRAMA PROJovem URBANO	-	-
1721.35.13.00	PROG. NAC. ALIMENTAÇÃO ESCOLAR -EJA - PNAE EJA	-	-
1721.35.14.00	PROG. NAC. ALIMENTAÇÃO ESCOLAR - ENSINO MÉDIO- PNAEM	-	-
1721.35.99.00	OUTRAS TRANSFERENCIAS DIRETAS DO FNDE	-	-
1722.00.00.00	TRANSFERENCIAS DOS ESTADOS	-	-
1722.01.00.00	PARTICIPACAO NA RECEITA DOS ESTADOS	-	-
1722.01.01.00	COTA-PARTE DO ICMS	-	-
1722.01.02.00	COTA-PARTE DO IPVA	-	-
1722.01.04.00	COTA-PARTE DO IPI SOBRE EXPORTACAO	-	-
1722.01.13.00	COTA-PARTE DA CONTRIB. DE INTERV. NO DOMINIO ECONOMICO - CIDE	-	-
1722.22.00.00	TRANSFERENCIA DA COTA-PARTE DA COMPENSACAO FINANCEIRA (25%)	-	-
1722.22.30.00	ROYALTIES DA PETROBRAS - LEI 7990/89, ART. 9	-	-
1724.00.00.00	TRANSFERENCIAS MULTIGOVERNAMENTAIS	-	-
1724.01.00.00	TRANSFERENCIAS DE RECURSOS DO FUNDEB	-	-
1724.01.01.00	CONTRIBUICOES AO FUNDEB	-	-
1724.01.02.00	EXCESSO FUNDEB	-	-
1724.02.00.00	TRANSF. DE RECURSOS DA COMP. DA UNIAO AO FUNDEB	-	-
1760.00.00.00	TRANSFERENCIAS DE CONVENIOS	-	-
1761.00.00.00	TRANSFERENCIA DE CONVENIOS DA UNIAO	-	-
1761.99.00.00	OUTRAS TRANSF. DE CONVENIOS DA UNIAO	-	-
1761.99.20.00	CONV. MIN. ESPORTES N. 465/2007 - SEGUNDO TEMPO	-	-
1761.99.23.00	TRANSF. CONVÊNIO MTE - SINE MANAUS	-	-
1761.99.28.00	CONV. MIN. M. AMB. N. 0003/2007- MMA/SBF/SEMMA	-	-
1761.99.32.00	TRANSF. CONV. 700648/2008 - SEMDIH/SEDH/PR	-	-
1761.99.33.00	TRANSF. CONV. MTE - CENTRO PÚBLICO DE ECONOMIA SOLIDÁRIA	-	-
1761.99.34.00	TRANSF. CONV. MTE - PRO JOVEM TRABALHADOR	-	-
1761.99.35.00	TRANSF. MIN. TURISMO, SUFRAMA E ESTADO - MANAUS BILINGUE	-	-
1900.00.00.00	OUTRAS RECEITAS CORRENTES	-	-
1910.00.00.00	MULTAS E JUROS DE MORA	-	-
1911.00.00.00	MULTA E JUROS DE MORA DOS TRIBUTOS	-	-
1911.38.00.00	MULTAS E JUROS DE MORA DOS TRIBUTOS - IPTU	-	-
1911.39.00.00	MULTAS E JUROS DE MORA DOS TRIBUTOS - ITBI	-	-
1911.40.00.00	MULTAS E JUROS DE MORA DOS TRIBUTOS - ISS	-	-
1911.99.00.00	MULTAS E JUROS DE MORA - OUTROS TRIBUTOS	-	-
1918.99.00.00	OUTRAS MULTAS E JUROS DE MORA	-	-
1919.00.00.00	MULTAS DE OUTRAS ORIGENS	-	-
1919.15.00.00	MULTAS PREVISTAS NA LEGISLAÇÃO DE TRÂNSITO	-	-
1919.28.00.00	MULTAS DECOR. DA OPER. DO TRANSP. ROD. DE PASSAG. E CARGAS	-	-
1919.99.00.00	OUTRAS MULTAS	-	-
1920.00.00.00	INDENIZACOES E RESTITUICOES	-	-
1930.00.00.00	RECEITA DA DÍVIDA ATIVA	-	-
1931.00.00.00	RECEITA DA DÍVIDA ATIVA TRIBUTARIA	-	-
1931.11.00.00	RECEITA DA DÍVIDA ATIVA DO IPTU	-	-
1931.13.00.00	RECEITA DA DÍVIDA ATIVA DO ISS	-	-
1931.99.00.00	RECEITA DA DÍVIDA ATIVA DE OUTROS TRIBUTOS	-	-
1990.00.00.00	RECEITAS DIVERSAS	-	-
1990.99.00.00	OUTRAS RECEITAS	-	-
1990.99.01.00	FMDMA - LEI	-	-
1990.99.02.00	RECEITA DE PRECO DO D.O.M.	-	-
1990.99.03.00	FEIRAS E MERCADOS	-	-
1990.99.04.00	ENTRADA DE EXPEDIENTE	-	-
1990.99.05.00	RECEITA DE CEMITERIOS	-	-
1990.99.06.00	SERVICOS DIVERSOS	-	-
1990.99.07.00	DEMAIS RECEITAS	-	-
1990.99.08.00	RECEITA DE DOACOES	-	-
1990.99.09.00	RECEITA DE USO DE BEM PUBLICO	-	-
1990.99.11.00	VENDAS DE EDITAIS DE LICITAÇÃO	-	-
1990.99.12.00	RECEITA DE RESGATE DE ANIMAIS	-	-
1990.99.14.00	MANUTENCAO DO PARQUE PONTE DOS BILHARES	-	-

1990.99.17.00	MANUTENÇÃO DO PARQUE LAGOA DO JAPIIM	-		
1990.99.99.00	DEMAIS RECEITAS	-		
2000.00.00.00	RECEITAS DE CAPITAL	-		9.000.000
2100.00.00.00	OPERACOES DE CREDITO	-		-
2110.00.00.00	OPERACOES DE CREDITO INTERNAS	-		
2114.00.00.00	OPERAÇÕES DE CRÉDITO INTERNAS - CONTRATUAIS	-		
2114.03.02.00	PROGRAMA SANEAMENTO PARA TODOS-MINDU/SEMOSBH	-		
2114.05.00.00	OPERAÇÕES DE CRÉDITO INTERNAS PARA PROG. DE MODERNIZ. DA ADM. PÚBLICA	-		
2114.05.01.00	PNAFM - PROG.NAC.APOIO A GESTAO ADM. FISC. MUNIC.	-		
2114.05.02.00	PMAT - PROG. DE MOD. DA ADMINISTRAÇÃO FAZENDÁRIA	-		
2114.99.00.00	OUTRAS OPERAÇÕES DE CRÉDITO INTERNAS - CONTRATUAIS	-		
2114.99.05.00	PROG. SAN. P/TODOS-MANEJO DE ÁGUAS PLUVIAIS-PAC PROMANAUS	-		
2120.00.00.00	OPERACOES DE CREDITO EXTERNAS	-		
2123.00.00.00	OPERACOES DE CREDITO EXTERNAS - CONTRATUAIS	-		
2123.99.00.00	OUTRAS OPERACOES DE CREDITO EXTERNAS - CONTRATUAIS	-		
2123.99.01.00	PROURBIS - PROG.DE DES.URB. E INC.SÓCIO-AMB.DE MANAUS	-		
2123.99.02.00	PRÓ-MANAUS - CAF/SEMOSBH	-		
2123.99.03.00	PRÓ MANAUS -CAF-DIMICRO - SEMTEC	-		
2200.00.00.00	ALIENACAO DE BENS	-		-
2220.00.00.00	ALIENACAO DE BENS IMOVEIS	-		
2300.00.00.00	AMORTIZAÇÃO DE EMPRÉSTIMOS	-		9.000.000
2300.70.00.00	AMORTIZAÇÃO DE EMPRÉSTIMOS EM CONTRATOS	9.000.000		
2400.00.00.00	TRANSFERENCIAS DE CAPITAL	-		-
2470.00.00.00	TRANSFERENCIAS DE CONVENIOS	-		
2471.00.00.00	TRANSFERENCIAS DE CONVENIOS DA UNIAO	-		
2471.01.00.00	TRANSF. DE CONVENIO DA UNIAO PARA O SUS	-		
2471.01.02.00	CONV. N. 1651 - CASA DE SAUDE DA MULHER	-		
2471.99.00.00	OUTRAS TRANSFERENCIAS DE CONVENIO DA UNIAO	-		
2471.99.01.00	CONV. MIN. CIDADES Nº 192.785-24/06 - UNID. HAB. - BURITIS I	-		
2471.99.13.00	CONV. MIN. CIDADES Nº 0174.847-21/05 - IMTU	-		
2471.99.24.00	CONV. MIN. CIDADES Nº 192.786-38/06 - UNID. HAB. -REG. ASSENT.	-		
2471.99.25.00	CONV. MIN. CIDADES Nº 218.698-31/07 - UNID. HAB. - TARUMÁ	-		
2471.99.29.00	CONV. MIN. CIDADES Nº 255.188-47/08- PROMUN. PQ GARÇAS	-		
2471.99.31.00	CONV. MIN. CIDADES Nº 231.404-50/07 - HAB. POPULARES	-		
2471.99.32.00	CONV. MIN. CIDADES Nº 251.149-78/09 - URB. VIAS	-		
2471.99.33.00	CONV. MIN. CIDADES Nº 198.133-66/06 -PAV. BURITIS I	-		
2471.99.34.00	SEINF - Nº 024/07	-		
2471.99.35.00	SUFRAMA - Nº 108/07	-		
2471.99.36.00	FUNASA - Nº 0908/07	-		
2471.99.37.00	FUNASA - Nº 1708/08	-		
2471.99.38.00	FUNASA - Nº 1709/08	-		
2471.99.39.00	TRANSF. CONV. MTE - SINE MANAUS	-		
2471.99.40.00	TRANSF. CONV. MTE - CENTRO PÚBLICO DE ECONOMIA SOLIDÁRIA	-		
2472.00.00.00	TRANSFERENCIA DE CONVENIOS DO ESTADO	-		
2472.99.00.00	OUTRAS TRANSFERENCIAS DE CONVENIO DOS ESTADOS	-		
2472.99.01.00	CONV. Nº 010/2007 - ESTADO DO AMAZONAS/GPI/IMTU	-		
9000.00.00.00	DEDUCOES DA RECEITA CORRENTE	-		-
9700.00.00.00	DEDUCOES DAS TRANSFERENCIAS CORRENTES	-		-
9720.00.00.00	DEDUCOES DAS TRANSFERENCIAS INTERGOVERNAMENTAIS	-		
9721.00.00.00	DEDUCOES DAS TRANSFERENCIAS DA UNIAO	-		
9721.01.00.00	DEDUCAO DE RECEITA PARA A FORMACAO DO FUNDEB - TRANSF. DA UNIAO	-		
9721.01.02.00	DEDUCAO DE RECEITA PARA FORMACAO DO FUNDEB (FPM)	-		
9721.01.05.00	DEDUCAO DE RECEITA PARA FORMACAO DO FUNDEB (IPTR)	-		
9721.09.00.00	DEDUCAO DE OUTRAS TRANSFERENCIAS DA UNIAO	-		
9721.09.01.00	DEDUCAO DE RECEITA PARA FORMACAO DO FUNDEB (LEI 87/96)	-		
9722.00.00.00	DEDUCAO DAS TRANSFERENCIAS DOS ESTADOS	-		
9722.01.00.00	DEDUCAO DE RECEITA - TRANSFERENCIAS DOS ESTADOS	-		
9722.01.01.00	DEDUCAO DE RECEITA PARA FORMACAO DO FUNDEB (ICMS)	-		
9722.01.02.00	DEDUCAO DE RECEITA PARA FORMACAO DO FUNDEB (IPVA)	-		
9722.01.04.00	DEDUCAO DE RECEITA PARA FORMACAO DO FUNDEB (IPI - EXPORTAÇÃO)	-		
9919.15.00.00	DEDUCAO DE RECEITA DO FUNSET	-		
		Total		15.000.000

ORÇAMENTO 2010

PROGRAMA DE TRABALHO

ORGÃO: 390901 - FUNDO MUNICIPAL DE FOMENTO À MICRO E PEQUENA EMPRESA

R\$ 1,00

CÓDIGO	ESPECIFICAÇÃO	PROJETO	ATIVIDADE	OPERAÇÕES ESPECIAIS	CONTINGÊNCIA
11.334.1047.2176	CONCESSÃO DE EMPRÉSTIMOS E FINANCIAMENTOS				
	CONCEDER EMPRÉSTIMOS E FINANCIAMENTOS A MICRO E PEQUENAS EMPRESAS		13.459.000		
11.334.4002.2155	SUPRIMENTOS DE MATERIAIS OU EQUIPAMENTOS PARA MANUTENÇÃO FUNCIONAL DO FUMIPEQ				
	ADQUIRIR MATERIAL DE CONSUMO, SUPRIMENTOS E PERMANENTE PARA PROVER AS ATIVIDADES DO FUNDO		310.000		
11.334.4002.2156	CONTRATAÇÃO DE SERVIÇOS PARA MUMENTAÇÃO FUNCIONAL DO FUMIPEQ				
	EFETUAR CONTRATAÇÃO DE SERVIÇOS PARA ATENDER AS NECESSIDADE DO FUNDO		1.231.000		
TOTAL GERAL					15.000.000

390901 FUNDO MUNICIPAL DE FOMENTO À MICRO E PEQUENA EMPRESA

2010

2622 DETALHAMENTO ORCAMENTARIO POR ESFERA

R\$ 1,00

ESFERA	PROGRAMA	FU	SFU	T	PESSOAL E JUROS E ENCARGOS	ENCARGOS	DA DIVIDA	OUTRAS DESPESAS CORRENTES	GRUPOS	INVESTIMENTO	INVERSOES FINANCEIRAS	AMORTIZACAO DA DIVIDA	TOTAL
FISCAL													
1047	CONCESSÃO DE EMPRÉSTIMOS E FINANCIAMENTOS												
2176	CONCESSÃO DE EMPRÉSTIMOS E FINANCIAMENTOS												
				11 334 A				160.000			13.299.000		13.459.000
4002	PROGRAMA DE GESTÃO ADMINISTRATIVA												
2155	SUPRIMENTOS DE MATERIAIS OU EQUIPAMENTOS PARA MANUTENÇÃO FUNCIONAL DO FUMIPEQ												
				11 334 A				105.000	205.000				310.000
2156	CONTRATAÇÃO DE SERVIÇOS PARA MUMENTAÇÃO FUNCIONAL DO FUMIPEQ												
				11 334 A				1.231.000					1.231.000
TOTAL GERAL DA ESFERA								1.496.000	205.000	13.299.000			15.000.000
TOTAL GERAL DA UNIDADE								1.496.000	205.000	13.299.000			15.000.000
FU - FUNCAO													
SFU - SUBFUNCAO													
T - TIPO DA ACAO: P - PROJETO													
A - ATIVIDADE													
E - OPERACOES ESPECIAIS													
O - OUTRAS ACCES													

ADMINISTRAÇÃO INDIRETA

Lei Orçamentária Anual - LOA 2010
 DEMONSTRATIVO DA DESPESA POR ÓRGÃO E FUNÇÃO - ADMINISTRAÇÃO INDIRETA

R\$

ADMINISTRAÇÃO INDIRETA	04 ADMINISTRAÇÃO	08 ASSISTÊNCIA SOCIAL	13 CULTURA	15 URBANISMO	23 COMÉRCIO E SERVIÇOS	28 ENCARGOS ESPECIAIS ESPECIAIS	TOTAL
Fundação Doutor Thomas	-	9.113.000	-	-	-	-	9.113.000
Instituto Municipal de Trânsito e Transporte Urbano	-	-	-	44.873.000	-	445.000	45.318.000
Instituto Municipal de Planejamento Urbano	-	-	-	11.714.000	-	-	11.714.000
Fundo Municipal de Desenvolvimento Urbano	-	-	-	135.000	-	-	135.000
Fundação Municipal de Cultura e Turismo	-	-	8.148.000	-	8.400.000	-	16.548.000
Fundo Mun. de Preserv. do Patrim. Hist. e Cultural	-	-	50.000	-	-	-	50.000
Fundo Municipal de Cultura	-	-	400.000	-	-	-	400.000
Fundação Escola de Serviço Público Municipal	2.608.000	-	-	-	-	-	2.608.000
TOTAL	2.608.000	9.113.000	8.598.000	56.722.000	8.400.000	445.000	85.886.000

DESPESA POR ÓRGÃO - ENTIDADES E FUNDAÇÕES

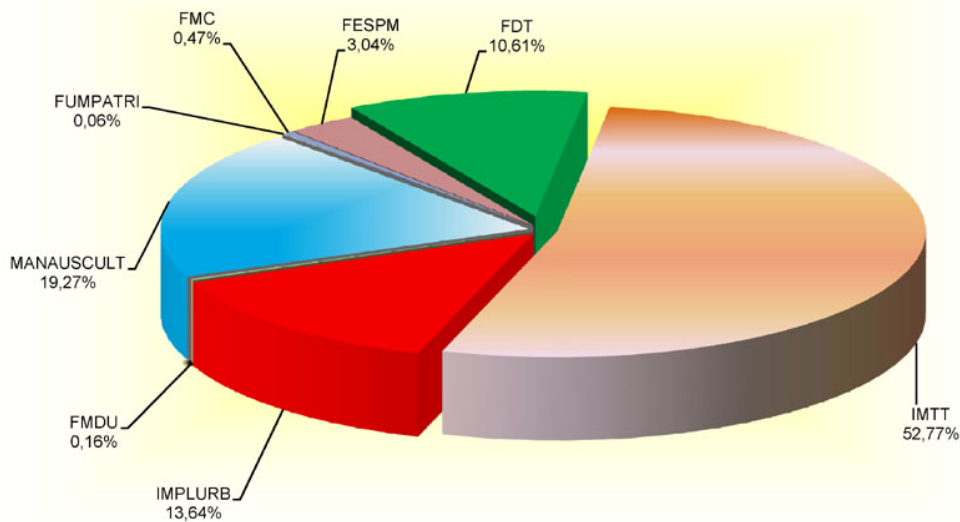
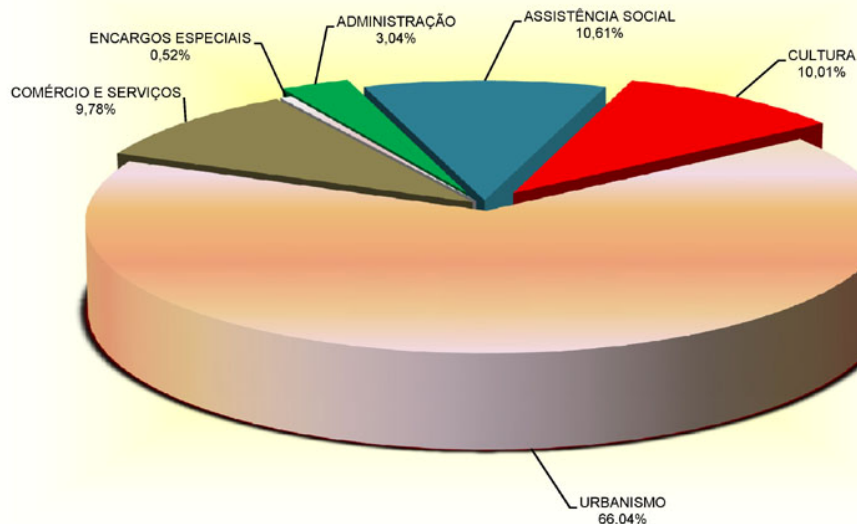
DESPESA POR FUNÇÃO
Administração Indireta

**Poder Executivo****Prefeitura de Manaus**

2621 - RECEITA PREVISTA PARA O EXERCÍCIO DE 2010 - RECEITA DESCENTRALIZADA

Código	Especificação	Alíneas Subalíneas	Subfontes Rubricas	Categoria Econômica Fonte
1000.00.00.00	RECEITAS CORRENTES			29.577.000
1100.00.00.00	RECEITA TRIBUTÁRIA			5.240.000
1110.00.00.00	IMPOSTOS		-	
1112.00.00.00	IMPOSTO SOBRE O PATRIMÔNIO E A RENDA		-	
1112.02.00.00	IMPOSTO SOBRE A PROPRIEDADE PREDIAL E TERRITORIAL URBANA	-		
1112.02.01.00	IMPOSTO PREDIAL	-		
1112.02.02.00	IMPOSTO TERRITORIAL	-		
1112.04.00.00	IMPOSTO SOBRE A RENDA E PROVENTOS DE QUALQUER NATUREZA	-		
1112.04.31.00	IRRF SOBRE OS RENDIMENTOS DO TRABALHO	-		
1112.08.00.00	IMPOSTO SOBRE A TRANSMISSÃO DE BENS IMÓVEIS -ITBI	-		
1113.00.00.00	IMPOSTO SOBRE A PRODUÇÃO E A CIRCULAÇÃO	-		
1113.05.00.00	IMPOSTO SOBRE SERVIÇOS DE QUALQUER NATUREZA	-		
1120.00.00.00	TAXAS		5.240.000	
1121.00.00.00	TAXAS PELO EXERCÍCIO DO PODER DE POLÍCIA		4.805.000	
1121.16.00.00	TAXA DE FISCALIZAÇÃO DE OBRAS	-		
1121.25.00.00	TAXA DE LICENÇA PARA FUNC. DE ESTAB. COMERC., IND. E PREST. DE SERVIÇOS	-		
1121.25.01.00	TAXA DE LOCALIZAÇÃO	-		
1121.25.02.00	TAXA DE VERIFICAÇÃO DE FUNCIONAMENTO REGULAR	-		
1121.26.00.00	TAXA DE PUBLICIDADE COMERCIAL	28.000		
1121.27.00.00	TAXA DE APREENSÃO E DEPÓSITO	161.000		
1121.30.00.00	TAXA DE AUTORIZAÇÃO DE FUNCIONAMENTO DE TRANSPORTE	4.467.000		
1121.31.00.00	TAXA DE UTILIZAÇÃO DE ÁREA DE DOMÍNIO PÚBLICO	149.000		
1121.32.00.00	TAXA DE APROVAÇÃO DE PROJETOS DE CONSTRUÇÃO CIVIL	-		
1121.32.01.00	TAXA DE OUTORGA ONEROSA	-		
1121.32.02.00	TAXA DE EQUIPAMENTO COMUNITÁRIO	-		
1122.00.00.00	TAXAS PELA PRESTAÇÃO DE SERVIÇOS		435.000	
1122.09.00.00	TAXAS DE PRESTAÇÃO DE SERVIÇOS PÚBLICOS	435.000		
1122.90.00.00	TAXA DE LIMPEZA PÚBLICA	-		
1122.90.01.00	COLETA DE LIXO	-		
1200.00.00.00	RECEITAS DE CONTRIBUIÇÕES			-
1220.00.00.00	CONTRIBUIÇÕES ECONÔMICAS		-	
1220.29.00.00	CONTRIBUIÇÃO PARA O CUSTEIO DO SERVIÇO DE ILUMINAÇÃO PÚBLICA	-		
1220.99.00.00	OUTRAS CONTRIBUIÇÕES ECONÔMICAS	-		
1220.99.03.00	CONTRIB. ECONÔMICA P/ O DESENV. ECONÔMICO LOCAL	-		
1300.00.00.00	RECEITA PATRIMONIAL			777.000
1310.00.00.00	RECEITAS IMOBILIÁRIAS		202.000	
1319.00.00.00	OUTRAS RECEITAS IMOBILIÁRIAS		202.000	
1320.00.00.00	RECEITAS DE VALORES MOBILIÁRIOS		547.000	
1325.00.00.00	REMUNERAÇÃO DE DEPÓSITOS BANCÁRIOS		547.000	
1330.00.00.00	RECEITA DE CONCESSÕES E PERMISSÕES		28.000	
1339.00.00.00	DEMAIS RECEITAS DE CONCESSÕES E PERMISSÕES		28.000	
1600.00.00.00	RECEITAS DE SERVIÇOS			1.000
1600.99.00.00	OUTROS SERVIÇOS	1.000		
1700.00.00.00	TRANSFERÊNCIAS CORRENTES			-
1720.00.00.00	TRANSFERÊNCIAS INTERGOVERNAMENTAIS		-	
1721.00.00.00	TRANSFERÊNCIAS DA UNIÃO		-	
1721.01.00.00	PARTICIPAÇÃO NA RECEITA DA UNIÃO	-		
1721.01.02.00	COTA-PARTE DO FUNDO DE PARTICIPAÇÃO DOS MUNICÍPIOS - FPM	-		
1721.01.05.00	COTA-PARTE DO IMPOSTO SOBRE A PROPRIEDADE TERRITORIAL RURAL	-		
1721.01.32.00	COTA-PARTE IMPOSTO SOBRE OURO	-		
1721.09.00.00	OUTRAS TRANSFERÊNCIAS DA UNIÃO	-		
1721.09.01.00	TRANSFERÊNCIA FINANC. DO ICMS - DESONERAÇÃO - L.C. 87/96	-		
1721.09.99.00	DEMAIS TRANSFERÊNCIAS DA UNIÃO	-		
1721.22.00.00	TRANSF. DA COMPENSAÇÃO FINANC. P/ EXPLOR. DE RECUR. NATURAIS	-		
1721.22.20.00	COTA-PARTE DA COMPENS. FINANC. DE REC. MINERAIS - CFEM	-		
1721.22.30.00	COTA-PARTE ROYALTIES - COMPENS. FINANC. P/ PROD. DE PETRÓLEO	-		
1721.22.70.00	COTA-PARTE DO FUNDO ESPECIAL DO PETRÓLEO - FEP	-		
1721.33.00.00	TRANSFERÊNCIA DE RECURSOS DO SISTEMA ÚNICO DE SAÚDE - SUS	-		
1721.33.10.00	ATENÇÃO BÁSICA	-		
1721.33.13.00	MÉDIA E ALTA COMPLEX. AMBULATORIAL E HOSPITALAR	-		
1721.33.14.00	VIGILÂNCIA EM SAÚDE	-		
1721.33.15.00	VIGILÂNCIA SANITÁRIA	-		
1721.33.33.00	ASSISTÊNCIA FARMACÊUTICA ESTADUAL	-		
1721.33.34.00	ASSISTÊNCIA FARMACÊUTICA FEDERAL	-		
1721.33.35.00	GESTÃO DO SUS	-		
1721.33.36.00	ATENÇÃO BÁSICA - POVOS INDÍGENAS	-		
1721.33.37.00	MÉDIA E ALTA COMPLEX. AMBUL. E HOSPITALAR - SAMU	-		
1721.33.38.00	MÉDIA E ALTA COMPLEX. AMB. E HOSP. - CEO	-		
1721.33.39.00	INCENTIVO PROG. NAC. DE HIV/AIDS E OUTRAS DST	-		
1721.33.40.00	MÉDIA E ALTA COMP. AMBULAT. E HOSP. - CEREST	-		
1721.33.41.00	CASA APOIO HIV/AIDS	-		
1721.34.00.00	TRANSF. DE RECUR. DO FUNDO NAC. DE ASSIST. SOCIAL - FNAS	-		
1721.35.00.00	TRANSF. DE RECUR. DO FUNDO NAC. DO DESENV. DA EDUC. - FNDE	-		
1721.35.01.00	TRANSFERÊNCIAS DO SALÁRIO-EDUCAÇÃO	-		
1721.35.02.00	PROG. DINH. DIRETO NA ESCOLA-PDDE	-		
1721.35.03.00	PROG. NAC. DE ALIMENT. ESCOLAR - PNAE	-		
1721.35.04.00	PROG. NAC. DE APOIO AO TRANSP. DO ESCOLAR- PNATE- ENS. FUNDAMENTAL	-		
1721.35.05.00	APOIO AO TRANSP. ESC.- PNATE - ED. INFANTIL	-		
1721.35.06.00	APOIO AO TRANSP. ESC.- PNATE - ENSINO MÉDIO	-		
1721.35.09.00	PROG. NAC. DE ALIM. ESCOLAR P/ PRE-ESCOLA - PNAP	-		
1721.35.10.00	PROG. NAC. DE ALIM. ESCOLAR P/ CRECHE - PNAC	-		
1721.35.11.00	PROG. NAC. DE ALIMENTAÇÃO ESCOLAR P/ INDÍGENA - PNAEI	-		
1721.35.12.00	PROGRAMA PROJÓVEM URBANO	-		
1721.35.13.00	PROG. NAC. ALIMENTAÇÃO ESCOLAR-EJA - PNAE EJA	-		
1721.35.14.00	PROG. NAC. ALIMENTAÇÃO ESCOLAR - ENSINO MÉDIO- PNAEM	-		
1721.35.99.00	OUTRAS TRANSFERÊNCIAS DIRETAS DO FNDE	-		
1722.00.00.00	TRANSFERÊNCIAS DOS ESTADOS		-	
1722.01.00.00	PARTICIPAÇÃO NA RECEITA DOS ESTADOS	-		
1722.01.01.00	COTA-PARTE DO ICMS	-		
1722.01.02.00	COTA-PARTE DO IPVA	-		
1722.01.04.00	COTA-PARTE DO IPI SOBRE EXPORTAÇÃO	-		
1722.01.13.00	COTA-PARTE DA CONTRIB. DE INTERV. NO DOMÍNIO ECONÔMICO - CIDE	-		
1722.22.00.00	TRANSFERÊNCIA DA COTA-PARTE DA COMPENSAÇÃO FINANCEIRA (25%)	-		
1722.22.30.00	ROYALTIES DA PETROBRAS - LEI 7990/89, ART. 9	-		
1724.00.00.00	TRANSFERÊNCIAS MULTIGOVERNAMENTAIS		-	
1724.01.00.00	TRANSFERÊNCIAS DE RECURSOS DO FUNDEB	-		
1724.01.01.00	CONTRIBUIÇÕES AO FUNDEB	-		
1724.01.02.00	EXCESSO FUNDEB	-		
1724.02.00.00	TRANSF. DE RECURSOS DA COMP. DA UNIÃO AO FUNDEB	-		

1760.00.00.00	TRANSFERENCIAS DE CONVENIOS	-	-	
1761.00.00.00	TRANSFERENCIA DE CONVENIOS DA UNIAO	-	-	
1761.99.00.00	OUTRAS TRANSF. DE CONVENIOS DA UNIAO	-	-	
1761.99.20.00	CONV. MIN. ESPORTES N. 465/2007 - SEGUNDO TEMPO	-	-	
1761.99.23.00	TRANSF. CONVÊNIO MTE - SINE MANAUS	-	-	
1761.99.28.00	CONV. MIN. M. AMB. N. 0003/2007- MMA/SBF/SEMMA	-	-	
1761.99.32.00	TRANSF. CONV. 700648/2008 - SEMDIH/SEDH/PR	-	-	
1761.99.33.00	TRANSF. CONV. MTE - CENTRO PÚBLICO DE ECONOMIA SOLIDÁRIA	-	-	
1761.99.34.00	TRANSF. CONV. MTE - PRO JOVEM TRABALHADOR	-	-	
1761.99.35.00	TRANSF. MIN. TURISMO, SUFRAMA E ESTADO - MANAUS BILINGUE	-	-	
1900.00.00.00	OUTRAS RECEITAS CORRENTES			23.559.000
1910.00.00.00	MULTAS E JUROS DE MORA		23.055.000	
1911.00.00.00	MULTA E JUROS DE MORA DOS TRIBUTOS	-	-	
1911.38.00.00	MULTAS E JUROS DE MORA DOS TRIBUTOS - IPTU	-	-	
1911.39.00.00	MULTAS E JUROS DE MORA DOS TRIBUTOS - ITBI	-	-	
1911.40.00.00	MULTAS E JUROS DE MORA DOS TRIBUTOS - ISS	-	-	
1911.99.00.00	MULTAS E JUROS DE MORA - OUTROS TRIBUTOS	-	-	
1918.99.00.00	OUTRAS MULTAS E JUROS DE MORA	74.000	-	
1919.00.00.00	MULTAS DE OUTRAS ORIGENS		22.981.000	
1919.15.00.00	MULTAS PREVISTAS NA LEGISLAÇÃO DE TRANSITO	22.711.000	-	
1919.28.00.00	MULTAS DECOR. DA OPER. DO TRANSP. ROD. DE PASSAG. E CARGAS	107.000	-	
1919.99.00.00	OUTRAS MULTAS	163.000	-	
1920.00.00.00	INDENIZACOES E RESTITUICOES		3.000	
1930.00.00.00	RECEITA DA DÍVIDA ATIVA	-	-	
1931.00.00.00	RECEITA DA DÍVIDA ATIVA TRIBUTARIA	-	-	
1931.11.00.00	RECEITA DA DÍVIDA ATIVA DO IPTU	-	-	
1931.13.00.00	RECEITA DA DÍVIDA ATIVA DO ISS	-	-	
1931.99.00.00	RECEITA DA DÍVIDA ATIVA DE OUTROS TRIBUTOS	-	-	
1990.00.00.00	RECEITAS DIVERSAS		501.000	
1990.99.00.00	OUTRAS RECEITAS	501.000	-	
1990.99.01.00	FMDMA - LEI	-	-	
1990.99.02.00	RECEITA DE PREÇO DO D.O.M.	-	-	
1990.99.03.00	FEIRAS E MERCADOS	-	-	
1990.99.04.00	ENTRADA DE EXPEDIENTE	-	-	
1990.99.05.00	RECEITA DE CEMITERIOS	-	-	
1990.99.06.00	SERVICOS DIVERSOS	215.000	-	
1990.99.07.00	DEMAIS RECEITAS	-	-	
1990.99.08.00	RECEITA DE DOACOES	-	-	
1990.99.09.00	RECEITA DE USO DE BEM PUBLICO	65.000	-	
1990.99.11.00	VENDAS DE EDITAIS DE LICITAÇÃO	55.000	-	
1990.99.12.00	RECEITA DE RESGATE DE ANIMAIS	-	-	
1990.99.14.00	MANUTENCAO DO PARQUE PONTE DOS BILHARES	54.000	-	
1990.99.17.00	MANUTENÇÃO DO PARQUE LAGOA DO JAPIIM	5.000	-	
1990.99.99.00	DEMAIS RECEITAS	107.000	-	
2000.00.00.00	RECEITAS DE CAPITAL			603.000
2100.00.00.00	OPERACOES DE CREDITO			-
2110.00.00.00	OPERACOES DE CREDITO INTERNAS	-	-	
2114.00.00.00	OPERAÇÕES DE CRÉDITO INTERNAS - CONTRATUAIS	-	-	
2114.03.02.00	PROGRAMA SANEAMENTO PARA TODOS-MINDU/SEMOSBH	-	-	
2114.05.00.00	OPERAÇÕES DE CRÉDITO INTERNAS PARA PROG. DE MODERNIZ. DA ADM. PÚBLICA	-	-	
2114.05.01.00	PNAFM - PROG.NAC.APOIO A GESTAO ADM. FISC. MUNIC.	-	-	
2114.05.02.00	PMAT - PROG. DE MOD. DA ADMINISTRAÇÃO FAZENDÁRIA	-	-	
2114.99.00.00	OUTRAS OPERAÇÕES DE CRÉDITO INTERNAS - CONTRATUAIS	-	-	
2114.99.05.00	PROG. SAN. P/TODOS-MANEJO DE ÁGUAS PLUVIAIS-PAC PROMANAUS	-	-	
2120.00.00.00	OPERACOES DE CREDITO EXTERNAS	-	-	
2123.00.00.00	OPERACOES DE CREDITO EXTERNAS - CONTRATUAIS	-	-	
2123.99.00.00	OUTRAS OPERACOES DE CREDITO EXTERNAS - CONTRATUAIS	-	-	
2123.99.01.00	PROURBIS - PROG.DE DES.URB. E INC.SÓCIO-AMB.DE MANAUS	-	-	
2123.99.02.00	PRÓ-MANAUS - CAF/SEMOSBH	-	-	
2123.99.03.00	PRÓ MANAUS -CAF-DIMICRO - SEMTEC	-	-	
2200.00.00.00	ALIENACAO DE BENS			-
2220.00.00.00	ALIENACAO DE BENS IMOVEIS	-	-	
2300.00.00.00	AMORTIZAÇÃO DE EMPRÉSTIMOS			-
2300.70.00.00	AMORTIZAÇÃO DE EMPRÉSTIMOS EM CONTRATOS	-	-	
2400.00.00.00	TRANSFERENCIAS DE CAPITAL			603.000
2470.00.00.00	TRANSFERENCIAS DE CONVENIOS		603.000	
2471.00.00.00	TRANSFERENCIAS DE CONVENIOS DA UNIAO		469.000	
2471.01.00.00	TRANSF. DE CONVENIO DA UNIAO PARA O SUS	-	-	
2471.01.02.00	CONV. N. 1651 - CASA DE SAUDE DA MULHER	-	-	
2471.99.00.00	OUTRAS TRANSFERENCIAS DE CONVENIO DA UNIAO	469.000	-	
2471.99.01.00	CONV. MIN. CIDADES Nº 192.785-24/06 - UNID. HAB. - BURITIS I	-	-	
2471.99.13.00	CONV. MIN. CIDADES Nº 0174.847-21/05 - IMTU	469.000	-	
2471.99.24.00	CONV. MIN. CIDADES Nº 192.786-38/06 - UNID. HAB. - REG. ASSENT.	-	-	
2471.99.25.00	CONV. MIN. CIDADES Nº 218.698-31/07 - UNID. HAB. - TARUMÃ	-	-	
2471.99.29.00	CONV. MIN. CIDADES Nº 255.188-47/08- PROMUN. PQ GARÇAS	-	-	
2471.99.31.00	CONV. MIN. CIDADES Nº 231.404-50/07 - HAB. POPULARES	-	-	
2471.99.32.00	CONV. MIN. CIDADES Nº 251.149-78/09 - URB. VIAS	-	-	
2471.99.33.00	CONV. MIN. CIDADES Nº 198.133-66/06 -PAV. BURITIS I	-	-	
2471.99.34.00	SEINF - Nº 024/07	-	-	
2471.99.35.00	SUFRAMA - Nº 108/07	-	-	
2471.99.36.00	FUNASA - Nº 0908/07	-	-	
2471.99.37.00	FUNASA - Nº 1708/08	-	-	
2471.99.38.00	FUNASA - Nº 1709/08	-	-	
2471.99.39.00	TRANSF. CONV. MTE - SINE MANAUS	-	-	
2471.99.40.00	TRANSF. CONV. MTE - CENTRO PÚBLICO DE ECONOMIA SOLIDÁRIA	-	-	
2472.00.00.00	TRANSFERENCIA DE CONVENIOS DO ESTADO		134.000	
2472.99.00.00	OUTRAS TRANSFERENCIAS DE CONVENIO DOS ESTADOS	134.000	-	
2472.99.01.00	CONV. Nº 010/2007 - ESTADO DO AMAZONAS/GPI/IMTU	134.000	-	
9000.00.00.00	DEDUCOES DA RECEITA CORRENTE			1.135.000
9700.00.00.00	DEDUCOES DAS TRANSFERENCIAS CORRENTES			-
9720.00.00.00	DEDUCOES DAS TRANSFERENCIAS INTERGOVERNAMENTAIS	-	-	
9721.00.00.00	DEDUCOES DAS TRANSFERENCIAS DA UNIAO	-	-	
9721.01.00.00	DEDUCAO DE RECEITA PARA A FORMACAO DO FUNDEB - TRANSF. DA UNIAO	-	-	
9721.01.02.00	DEDUCAO DE RECEITA PARA FORMACAO DO FUNDEB (FPM)	-	-	
9721.01.05.00	DEDUCAO DE RECEITA PARA FORMACAO DO FUNDEB (IPTR)	-	-	
9721.09.00.00	DEDUCAO DE OUTRAS TRANSFERENCIAS DA UNIAO	-	-	
9721.09.01.00	DEDUCAO DE RECEITA PARA FORMACAO DO FUNDEB (LEI 87/96)	-	-	
9722.00.00.00	DEDUCAO DAS TRANSFERENCIAS DOS ESTADOS	-	-	
9722.01.00.00	DEDUCAO DE RECEITA - TRANSFERENCIAS DOS ESTADOS	-	-	
9722.01.01.00	DEDUCAO DE RECEITA PARA FORMACAO DO FUNDEB (ICMS)	-	-	
9722.01.02.00	DEDUCAO DE RECEITA PARA FORMACAO DO FUNDEB (IPVA)	-	-	
9722.01.04.00	DEDUCAO DE RECEITA PARA FORMACAO DO FUNDEB (IPI - EXPORTAÇÃO)	-	-	
9919.15.00.00	DEDUCAO DE RECEITA DO FUNSET	1.135.000	-	
Total				29.045.000

FUNDAÇÃO DE APOIO AO IDOSO “DOUTOR THOMAS”



Prefeitura de Manaus
Lei Orçamentária Anual - LOA 2010
2634 - Atribuições e Legislação

Órgão

520201 FUNDAÇÃO DE APOIO AO IDOSO “DOUTOR THOMAS”

Atribuições:

- REALIZAR EVENTOS SOBRE A TERCEIRA IDADE;
- MANTER E APRIMORAR O ATENDIMENTO AO IDOSO, ESTIMULANDO A RECREAÇÃO PSICO-SOCIAL;
- ATENDER A NÍVEIS: ASSISTENCIAL, MÉDICO, ODONTOLÓGICO, HOSPITALAR E FISIOTERÁPIA;
- PARTICIPAR DA POLÍTICA DO IDOSO A NÍVEL LOCAL E NACIONAL; E
- ESTABELECEER CONVÊNIOS OU ACORDOS COM ÓRGÃOS PÚBLICOS, VISANDO A QUALIFICAÇÃO NO ATENDIMENTO A TERCEIRA IDADE.

Legislação:

LEI MUNICIPAL Nº 995, DE 30.11.67;
LEI MUNICIPAL Nº 470, DE 21.01.99;
DECRETO MUNICIPAL Nº 4934, 04.04.00;
LEI MUNICIPAL Nº 590, DE 13.03.01;
LEI MUNICIPAL Nº 761, DE 04.05.04;
LEI MUNICIPAL Nº 772, DE 25.06.04;
LEI MUNICIPAL Nº 942, DE 20.01.06;
DECRETO MUNICIPAL Nº 8.409, DE 20.04.06;
LEI MUNICIPAL Nº 1.314 DE 04.03.2009;
LEI MUNICIPAL Nº 1.322, DE 16.04.09;
DECRETO Nº 0148, DE 05.06.09;

ORGANOGRAMA DA FUNDAÇÃO DE APOIO AO IDOSO “DOUTOR THOMAS”

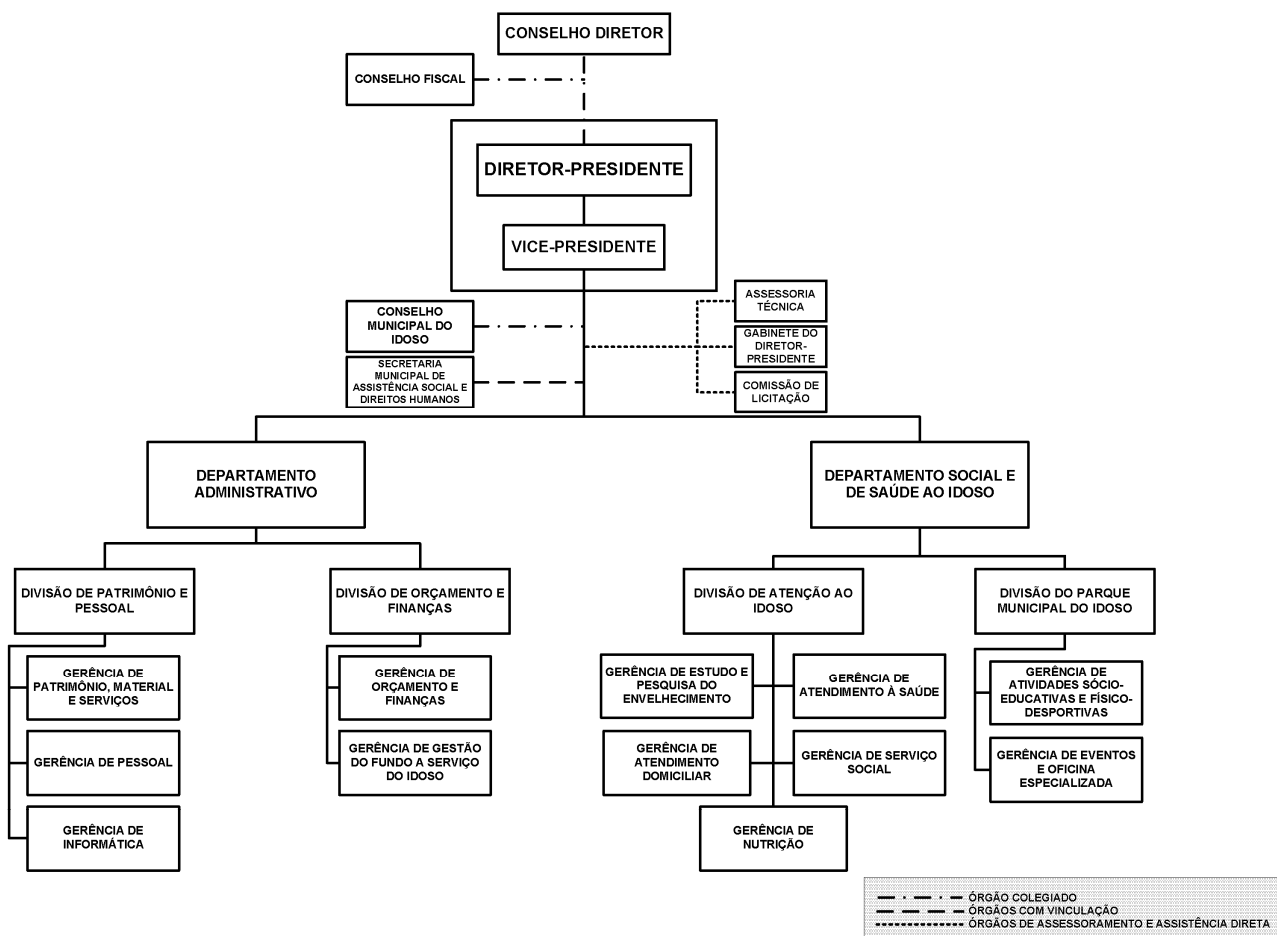

Poder Executivo
Prefeitura de Manaus

2621 - RECEITA PREVISTA PARA O EXERCÍCIO DE 2010 - FUNDAÇÃO DE APOIO AO IDOSO “DOUTOR THOMAS”

Código	Especificação	Alíneas Subalíneas	Subfontes Rubricas	Categoria Econômica Fonte
1000.00.00.00	RECEITAS CORRENTES			40.000
1100.00.00.00	RECEITA TRIBUTÁRIA			-
1110.00.00.00	IMPOSTOS			-
1112.00.00.00	IMPOSTO SOBRE O PATRIMÔNIO E A RENDA			-
1112.02.00.00	IMPOSTO SOBRE A PROPRIEDADE PREDIAL E TERRITORIAL URBANA	-		
1112.02.01.00	IMPOSTO PREDIAL	-		
1112.02.02.00	IMPOSTO TERRITORIAL	-		
1112.04.00.00	IMPOSTO SOBRE A RENDA E PROVENTOS DE QUALQUER NATUREZA	-		
1112.04.31.00	IRRF SOBRE OS RENDIMENTOS DO TRABALHO	-		
1112.08.00.00	IMPOSTO SOBRE A TRANSMISSÃO DE BENS IMÓVEIS - ITBI	-		
1113.00.00.00	IMPOSTO SOBRE A PRODUÇÃO E A CIRCULAÇÃO			-

1113.05.00.00	IMPOSTO SOBRE SERVICOS DE QUALQUER NATUREZA	-	-	-
1120.00.00.00	TAXAS	-	-	-
1121.00.00.00	TAXAS PELO EXERCICIO DO PODER DE POLICIA	-	-	-
1121.16.00.00	TAXA DE FISCALIZACAO DE OBRAS	-	-	-
1121.25.00.00	TAXA DE LICENCA PARA FUNC. DE ESTAB. COMERC., IND. E PREST. DE SERVICOS	-	-	-
1121.25.01.00	TAXA DE LOCALIZACAO	-	-	-
1121.25.02.00	TAXA DE VERIFICACAO DE FUNCIONAMENTO REGULAR	-	-	-
1121.26.00.00	TAXA DE PUBLICIDADE COMERCIAL	-	-	-
1121.27.00.00	TAXA DE APREENSÃO E DEPÓSITO	-	-	-
1121.30.00.00	TAXA DE AUTORIZAÇÃO DE FUNCIONAMENTO DE TRANSPORTE	-	-	-
1121.31.00.00	TAXA DE UTILIZAÇÃO DE ÁREA DE DOMÍNIO PÚBLICO	-	-	-
1121.32.00.00	TAXA DE APROVACAO DE PROJETOS DE CONSTRUCAO CIVIL	-	-	-
1121.32.01.00	TAXA DE OUTORGA ONEROSA	-	-	-
1121.32.02.00	TAXA DE EQUIPAMENTO COMUNITARIO	-	-	-
1122.00.00.00	TAXAS PELA PRESTACAO DE SERVICOS	-	-	-
1122.09.00.00	TAXAS DE PRESTACAO DE SERVICOS PUBLICOS	-	-	-
1122.90.00.00	TAXA DE LIMPEZA PUBLICA	-	-	-
1122.90.01.00	COLETA DE LIXO	-	-	-
1200.00.00.00	RECEITAS DE CONTRIBUICOES	-	-	-
1220.00.00.00	CONTRIBUICOES ECONOMICAS	-	-	-
1220.29.00.00	CONTRIBUICAO PARA O CUSTEIO DO SERVIÇO DE ILUMINACAO PUBLICA	-	-	-
1220.99.00.00	OUTRAS CONTRIBUICOES ECONOMICAS	-	-	-
1220.99.03.00	CONTRIB. ECONOMICA P/ O DESENV. ECONOMICO LOCAL	-	-	-
1300.00.00.00	RECEITA PATRIMONIAL	-	-	29.000
1310.00.00.00	RECEITAS IMOBILIARIAS	-	2.000	-
1319.00.00.00	OUTRAS RECEITAS IMOBILIARIAS	-	2.000	-
1320.00.00.00	RECEITAS DE VALORES MOBILIARIOS	-	-	-
1325.00.00.00	REMUNERAÇÃO DE DEPÓSITOS BANCÁRIOS	-	-	-
1330.00.00.00	RECEITA DE CONCESSOES E PERMISSOES	-	27.000	-
1339.00.00.00	DEMAIS RECEITAS DE CONCESSÕES E PERMISSÕES	-	27.000	-
1600.00.00.00	RECEITAS DE SERVICOS	-	-	-
1600.99.00.00	OUTROS SERVICOS	-	-	-
1700.00.00.00	TRANSFERENCIAS CORRENTES	-	-	-
1720.00.00.00	TRANSFERENCIAS INTERGOVERNAMENTAIS	-	-	-
1721.00.00.00	TRANSFERENCIAS DA UNIAO	-	-	-
1721.01.00.00	PARTICIPACAO NA RECEITA DA UNIAO	-	-	-
1721.01.02.00	COTA-PARTE DO FUNDO DE PARTICIPACAO DOS MUNICIPIOS - FPM	-	-	-
1721.01.05.00	COTA-PARTE DO IMPOSTO SOBRE A PROPRIEDADE TERRITORIAL RURAL	-	-	-
1721.01.32.00	COTA-PARTE IMPOSTO SOBRE OURO	-	-	-
1721.09.00.00	OUTRAS TRANSFERENCIAS DA UNIAO	-	-	-
1721.09.01.00	TRANSFERENCIA FINANC. DO ICMS - DESONERACAO - L.C. 87/96	-	-	-
1721.09.99.00	DEMAIS TRANSFERENCIAS DA UNIAO	-	-	-
1721.22.00.00	TRANSF. DA COMPENSACAO FINANC. P/ EXPLOR. DE RECUR. NATURAIS	-	-	-
1721.22.20.00	COTA-PARTE DA COMPENS. FINANC. DE REC. MINERAIS - CFEM	-	-	-
1721.22.30.00	COTA-PARTE ROYALTIES - COMPENS. FINANC. P/ PROD. DE PETROLEO	-	-	-
1721.22.70.00	COTA-PARTE DO FUNDO ESPECIAL DO PETROLEO - FEP	-	-	-
1721.33.00.00	TRANSFERENCIA DE RECURSOS DO SISTEMA UNICO DE SAUDE - SUS	-	-	-
1721.33.10.00	ATENCAO BASICA	-	-	-
1721.33.13.00	MEDIA E ALTA COMPLEX. AMBULATORIAL E HOSPITALAR	-	-	-
1721.33.14.00	VIGILANCIA EM SAUDE	-	-	-
1721.33.15.00	VIGILANCIA SANITARIA	-	-	-
1721.33.33.00	ASSISTÊNCIA FARMACÉUTICA ESTADUAL	-	-	-
1721.33.34.00	ASSISTENCIA FARMACEUTICA FEDERAL	-	-	-
1721.33.35.00	GESTAO DO SUS	-	-	-
1721.33.36.00	ATENÇÃO BÁSICA - POVOS INDÍGENAS	-	-	-
1721.33.37.00	MÉDIA E ALTA COMPLEX. AMBUL. E HOSPITALAR - SAMU	-	-	-
1721.33.38.00	MÉDIA E ALTA COMPLEX. AMB. E HOSP. - CEO	-	-	-
1721.33.39.00	INCENTIVO PROG. NAC. DE HIV/AIDS E OUTRAS DST	-	-	-
1721.33.40.00	MÉDIA E ALTA COMP. AMBULAT. E HOSP. - CEREST	-	-	-
1721.33.41.00	CASA APOIO HIV/AIDS	-	-	-
1721.34.00.00	TRANSF. DE RECUR. DO FUNDO NAC. DE ASSIST. SOCIAL - FNAS	-	-	-
1721.35.00.00	TRANSF. DE RECUR. DO FUNDO NAC. DO DESENV. DA EDUC. - FNDE	-	-	-
1721.35.01.00	TRANSFERENCIAS DO SALARIO-EDUCACAO	-	-	-
1721.35.02.00	PROG. DINH. DIRETO NA ESCOLA-PDDE	-	-	-
1721.35.03.00	PROG. NAC. DE ALIMENT. ESCOLAR - PNAE	-	-	-
1721.35.04.00	PROG. NAC. DE APOIO AO TRANSP. DO ESCOLAR- PNATE- ENS. FUNDAMENTAL	-	-	-
1721.35.05.00	APOIO AO TRANSP. ESC.- PNATE - ED. INFANTIL	-	-	-
1721.35.06.00	APOIO AO TRANSP. ESC.- PNATE - ENSINO MÉDIO	-	-	-
1721.35.09.00	PROG. NAC. DE ALIM. ESCOLAR P/ PRE-ESCOLA - PNAP	-	-	-
1721.35.10.00	PROG. NAC. DE ALIM. ESCOLAR P/ CRECHE - PNAC	-	-	-
1721.35.11.00	PROG. NAC. DE ALIMENTAÇÃO ESCOLAR P/ INDÍGENA - PNAEI	-	-	-
1721.35.12.00	PROGRAMA PROJovem URBANO	-	-	-
1721.35.13.00	PROG. NAC. ALIMENTAÇÃO ESCOLAR -EJA - PNAE EJA	-	-	-
1721.35.14.00	PROG. NAC. ALIMENTAÇÃO ESCOLAR - ENSINO MÉDIO- PNAEM	-	-	-
1721.35.99.00	OUTRAS TRANSFERENCIAS DIRETAS DO FNDE	-	-	-
1722.00.00.00	TRANSFERENCIAS DOS ESTADOS	-	-	-
1722.01.00.00	PARTICIPACAO NA RECEITA DOS ESTADOS	-	-	-
1722.01.01.00	COTA-PARTE DO ICMS	-	-	-
1722.01.02.00	COTA-PARTE DO IPVA	-	-	-
1722.01.04.00	COTA-PARTE DO IPI SOBRE EXPORTACAO	-	-	-
1722.01.13.00	COTA-PARTE DA CONTRIB. DE INTERV. NO DOMINIO ECONOMICO - CIDE	-	-	-
1722.22.00.00	TRANSFERENCIA DA COTA-PARTE DA COMPENSACAO FINANCEIRA (25%)	-	-	-
1722.22.30.00	ROYALTIES DA PETROBRAS - LEI 7990/89, ART. 9	-	-	-
1724.00.00.00	TRANSFERENCIAS MULTIGOVERNAMENTAIS	-	-	-
1724.01.00.00	TRANSFERENCIAS DE RECURSOS DO FUNDEB	-	-	-
1724.01.01.00	CONTRIBUICOES AO FUNDEB	-	-	-
1724.01.02.00	EXCESSO FUNDEB	-	-	-
1724.02.00.00	TRANSF. DE RECURSOS DA COMP. DA UNIAO AO FUNDEB	-	-	-
1760.00.00.00	TRANSFERENCIAS DE CONVENIOS	-	-	-
1761.00.00.00	TRANSFERENCIA DE CONVENIOS DA UNIAO	-	-	-
1761.99.00.00	OUTRAS TRANSF. DE CONVENIOS DA UNIAO	-	-	-
1761.99.20.00	CONV. MIN. ESPORTES N. 465/2007 - SEGUNDO TEMPO	-	-	-
1761.99.23.00	TRANSF. CONVÊNIO MTE - SINE MANAUS	-	-	-
1761.99.28.00	CONV. MIN. M. AMB. N. 0003/2007- MMA/SBF/SEMMA	-	-	-
1761.99.32.00	TRANSF. CONV. 700648/2008 - SEMDIH/SEDH/PR	-	-	-
1761.99.33.00	TRANSF. CONV. MTE - CENTRO PÚBLICO DE ECONOMIA SOLIDÁRIA	-	-	-
1761.99.34.00	TRANSF. CONV. MTE - PRO JOVEM TRABALHADOR	-	-	-
1761.99.35.00	TRANSF. MIN. TURISMO, SUFRAMA E ESTADO - MANAUS BILINGUE	-	-	-
1900.00.00.00	OUTRAS RECEITAS CORRENTES	-	-	11.000
1910.00.00.00	MULTAS E JUROS DE MORA	-	-	-
1911.00.00.00	MULTA E JUROS DE MORA DOS TRIBUTOS	-	-	-
1911.38.00.00	MULTAS E JUROS DE MORA DOS TRIBUTOS - IPTU	-	-	-

1911.39.00.00	MULTAS E JUROS DE MORA DOS TRIBUTOS - ITBI	-		
1911.40.00.00	MULTAS E JUROS DE MORA DOS TRIBUTOS - ISS	-		
1911.99.00.00	MULTAS E JUROS DE MORA - OUTROS TRIBUTOS	-		
1918.99.00.00	OUTRAS MULTAS E JUROS DE MORA	-		
1919.00.00.00	MULTAS DE OUTRAS ORIGENS	-	-	
1919.15.00.00	MULTAS PREVISTAS NA LEGISLAÇÃO DE TRÂNSITO	-		
1919.28.00.00	MULTAS DECOR. DA OPER. DO TRANSP. ROD. DE PASSAG. E CARGAS	-		
1919.99.00.00	OUTRAS MULTAS	-		
1920.00.00.00	INDENIZACOES E RESTITUICOES	-		
1930.00.00.00	RECEITA DA DÍVIDA ATIVA	-		
1931.00.00.00	RECEITA DA DÍVIDA ATIVA TRIBUTARIA	-		
1931.11.00.00	RECEITA DA DÍVIDA ATIVA DO IPTU	-		
1931.13.00.00	RECEITA DA DÍVIDA ATIVA DO ISS	-		
1931.99.00.00	RECEITA DA DÍVIDA ATIVA DE OUTROS TRIBUTOS	-		
1990.00.00.00	RECEITAS DIVERSAS	-	11.000	
1990.99.00.00	OUTRAS RECEITAS	11.000		
1990.99.01.00	FMDMA - LEI	-		
1990.99.02.00	RECEITA DE PREÇO DO D.O.M.	-		
1990.99.03.00	FEIRAS E MERCADOS	-		
1990.99.04.00	ENTRADA DE EXPEDIENTE	-		
1990.99.05.00	RECEITA DE CEMITERIOS	-		
1990.99.06.00	SERVICOS DIVERSOS	-		
1990.99.07.00	DEMAIS RECEITAS	-		
1990.99.08.00	RECEITA DE DOACOES	-		
1990.99.09.00	RECEITA DE USO DE BEM PUBLICO	11.000		
1990.99.11.00	VENDAS DE EDITAIS DE LICITAÇÃO	-		
1990.99.12.00	RECEITA DE RESGATE DE ANIMAIS	-		
1990.99.14.00	MANUTENCAO DO PARQUE PONTE DOS BILHARES	-		
1990.99.17.00	MANUTENÇÃO DO PARQUE LAGOA DO JAPIIM	-		
1990.99.99.00	DEMAIS RECEITAS	-		
2000.00.00.00	RECEITAS DE CAPITAL	-		-
2100.00.00.00	OPERACOES DE CREDITO	-		-
2110.00.00.00	OPERACOES DE CREDITO INTERNAS	-		-
2114.00.00.00	OPERAÇÕES DE CRÉDITO INTERNAS - CONTRATUAIS	-		-
2114.03.02.00	PROGRAMA SANEAMENTO PARA TODOS-MINDU/SEMOSBH	-		
2114.05.00.00	OPERAÇÕES DE CRÉDITO INTERNAS PARA PROG. DE MODERNIZ. DA ADM. PÚBLICA	-		
2114.05.01.00	PNAFM - PROG.NAC.APOIO A GESTAO ADM. FISC. MUNIC.	-		
2114.05.02.00	PMAT - PROG. DE MOD. DA ADMINISTRAÇÃO FAZENDÁRIA	-		
2114.99.00.00	OUTRAS OPERAÇÕES DE CRÉDITO INTERNAS - CONTRATUAIS	-		
2114.99.05.00	PROG. SAN. P/TODOS-MANEJO DE ÁGUAS PLUVIAIS-PAC PROMANAUS	-		
2120.00.00.00	OPERACOES DE CREDITO EXTERNAS	-		-
2123.00.00.00	OPERACOES DE CREDITO EXTERNAS - CONTRATUAIS	-		-
2123.99.00.00	OUTRAS OPERACOES DE CREDITO EXTERNAS - CONTRATUAIS	-		
2123.99.01.00	PROURBIS - PROG.DE DES.URB. E INC.SÓCIO-AMB.DE MANAUS	-		
2123.99.02.00	PRÓ-MANAUS - CAF/SEMOSBH	-		
2123.99.03.00	PRÓ MANAUS -CAF-DIMICRO - SEMTEC	-		
2200.00.00.00	ALIENACAO DE BENS	-		-
2220.00.00.00	ALIENACAO DE BENS IMOVEIS	-		-
2300.00.00.00	AMORTIZAÇÃO DE EMPRÉSTIMOS	-		-
2300.70.00.00	AMORTIZAÇÃO DE EMPRÉSTIMOS EM CONTRATOS	-		-
2400.00.00.00	TRANSFERENCIAS DE CAPITAL	-		-
2470.00.00.00	TRANSFERENCIAS DE CONVENIOS	-		
2471.00.00.00	TRANSFERENCIAS DE CONVENIOS DA UNIAO	-		
2471.01.00.00	TRANSF. DE CONVENIO DA UNIAO PARA O SUS	-		
2471.01.02.00	CONV. N. 1651 - CASA DE SAUDE DA MULHER	-		
2471.99.00.00	OUTRAS TRANSFERENCIAS DE CONVENIO DA UNIAO	-		
2471.99.01.00	CONV. MIN. CIDADES Nº 192.785-24/06 - UNID. HAB. - BURITIS I	-		
2471.99.13.00	CONV. MIN. CIDADES Nº 0174.847-21/05 - IMTU	-		
2471.99.24.00	CONV. MIN. CIDADES Nº 192.786-38/06 - UNID. HAB. -REG. ASSENT.	-		
2471.99.25.00	CONV. MIN. CIDADES Nº 218.698-31/07 - UNID. HAB. - TARUMÃ	-		
2471.99.29.00	CONV. MIN. CIDADES Nº 255.188-47/08 - PROMUN. PQ GARÇAS	-		
2471.99.31.00	CONV. MIN. CIDADES Nº 231.404-50/07 - HAB. POPULARES	-		
2471.99.32.00	CONV. MIN. CIDADES Nº 251.149-78/09 - URB. VIAS	-		
2471.99.33.00	CONV. MIN. CIDADES Nº 198.133-66/06 -PAV. BURITIS I	-		
2471.99.34.00	SEINF - Nº 024/07	-		
2471.99.35.00	SUFRAMA - Nº 108/07	-		
2471.99.36.00	FUNASA - Nº 0908/07	-		
2471.99.37.00	FUNASA - Nº 1708/08	-		
2471.99.38.00	FUNASA - Nº 1709/08	-		
2471.99.39.00	TRANSF. CONV. MTE - SINE MANAUS	-		
2471.99.40.00	TRANSF. CONV. MTE - CENTRO PÚBLICO DE ECONOMIA SOLIDÁRIA	-		
2472.00.00.00	TRANSFERENCIA DE CONVENIOS DO ESTADO	-		
2472.99.00.00	OUTRAS TRANSFERENCIAS DE CONVENIO DOS ESTADOS	-		
2472.99.01.00	CONV. Nº 010/2007 - ESTADO DO AMAZONAS/GPI/IMTU	-		
9000.00.00.00	DEDUCOES DA RECEITA CORRENTE	-		-
9700.00.00.00	DEDUCOES DAS TRANSFERENCIAS CORRENTES	-		-
9720.00.00.00	DEDUCOES DAS TRANSFERENCIAS INTERGOVERNAMENTAIS	-		
9721.00.00.00	DEDUCOES DAS TRANSFERENCIAS DA UNIAO	-		
9721.01.00.00	DEDUCAO DE RECEITA PARA A FORMACAO DO FUNDEB - TRANSF. DA UNIAO	-		
9721.01.02.00	DEDUCAO DE RECEITA PARA FORMACAO DO FUNDEB (FPM)	-		
9721.01.05.00	DEDUCAO DE RECEITA PARA FORMACAO DO FUNDEB (IPTR)	-		
9721.09.00.00	DEDUCAO DE OUTRAS TRANSFERENCIAS DA UNIAO	-		
9721.09.01.00	DEDUCAO DE RECEITA PARA FORMACAO DO FUNDEB (LEI 87/96)	-		
9722.00.00.00	DEDUCAO DAS TRANSFERENCIAS DOS ESTADOS	-		
9722.01.00.00	DEDUCAO DE RECEITA - TRANSFERENCIAS DOS ESTADOS	-		
9722.01.01.00	DEDUCAO DE RECEITA PARA FORMACAO DO FUNDEB (ICMS)	-		
9722.01.02.00	DEDUCAO DE RECEITA PARA FORMACAO DO FUNDEB (IPVA)	-		
9722.01.04.00	DEDUCAO DE RECEITA PARA FORMACAO DO FUNDEB (IPI - EXPORTAÇÃO)	-		
9919.15.00.00	DEDUCAO DE RECEITA DO FUNSET	-		
		Total	40.000	

Considerando que o Orçamento do(a) FUNDAÇÃO DE APOIO AO IDOSO "DOUTOR THOMAS" é de R\$ 9.113.000. O total de R\$ 9.073.000 refere-se a transferências do Município.

ORÇAMENTO 2010

PROGRAMA DE TRABALHO

ÓRGÃO: 520201 - FUNDAÇÃO DE APOIO AO IDOSO "DOUTOR THOMAS"

R\$ 1,00

CÓDIGO	ESPECIFICAÇÃO	PROJETO	ATIVIDADE	OPERAÇÕES ESPECIAIS	CONTINGÊNCIA
08.122.4002.4009	FOLHA DE PESSOAL E ENCARGOS SOCIAIS DA FUNDAÇÃO DR.THOMAS GARANTIR O PAGAMENTO DOS SERVIDORES DA FUNDAÇÃO			4.512.000	
08.122.4002.4010	CONTRATAÇÃO DE SERVIÇOS PARA A MANUTENÇÃO FUNCIONAL DA FUNDAÇÃO DR. THOMAS CONTRATAÇÃO DOS SERVIÇOS DE: ENERGIA ELÉTRICA, AGUA TRATADA, TELECOMUNICAÇÕES, LOCAÇÃO DE VEICULO, LIMPEZA E CONSERVAÇÃO, VIGILANCIA E SEGURANÇA PATRIMONIAL, E OUTRAS DESPESAS			1.741.000	
08.122.4002.4011	SUPRIMENTOS DE MATERIAIS OU EQUIPAMENTOS PARA MANUTENÇÃO FUNCIONAL DA FUNDAÇÃO DR.THOMAS AQUISIÇÃO DE MATERIAL DE CONSUMO E MATERIAL PERMANENTE			100.000	
08.241.1004.3002	CONSTRUÇÃO DE UM CENTRO DE FISIOTERAPIA NAS DEPENDENCIAS DA FUNDAÇÃO DE APOIO AO IDOSO "DR. THOMAS" CONSTRUIR UM CENTRO DE REFERENCIA EM FISIOTERAPIA NA AREA EXTERNA DA FUNDAÇÃO DE APOIO AO IDOSO "DR. THOMAS", COM INTUITO DE OFERECER UM SERVIÇO ESPECIALIZADO PARA PESSOAS A PARTIR DE 60 ANOS, PROPORCIONANDO A REABILITAÇÃO E COM ISSO DEVOLVENDO A AUTONOMIA ATRAVÉS DO TRATAMENTO.	400.000			
08.241.1004.3030	REFORMA E AMPLIAÇÃO NAS INSTALAÇÕES FÍSICAS DA FUNDAÇÃO DE APOIO AO IDOSO "DR. THOMAS" 1 - REFORMA E AMPLIAÇÃO DA REDE ELETRICA E DA SUBESTAÇÃO QUE SE ENCONTRA DEFASADA PARA MELHORAR A FUNCIONALIDADE DOS SERVIÇOS E SUPRIR A DEMANDA QUE ORA VEM SENDO IMPLEMENTADA NA FDT; 2 - REFORMA DA COZINHA PARA ADEQUAÇÃO AS NORMAS E ROTINAS TÉCNICAS CONFORME ESTABELECIDO NA RDC Nº 216/2004 (ANVISA); 3 - REFORMA DA FARMACIA PARA ATENDER AS NORMAS SANITÁRIAS VIGENTES (ANVISA); 4 - OBRAS DE IMPLANTACÃO NO ENTORNO DA FUNDAÇÃO DR. THOMAS (ESTACIONAMENTO, BOSQUEAMENTO, GUARITA E CHAPEU COBERTO) COM O OBJETIVO DE FACILITAR A CONVIVENCIA COLETIVA DOS IDOSOS RESIDENTES.	1.036.000			
08.241.1004.3031	REFORMA DA PISCINA DO PARQUE MUNICIPAL DO IDOSO REFORMAR DAS INSTALAÇÕES DA PISCINA (PISO DE SEGURANÇA E AREAS ENTORNO) PARA FACILITAR O ACESSO AO IDOSO COM CONFORTO E SEGURANÇA	164.000			
08.241.1004.4001	ATENDIMENTO DOMICILIAR AO IDOSO - (PROGRAMA DE ATENDIMENTO DOMICILIAR AO IDOSO - PADI) PRESTAR ATENDIMENTNO DOMICILIAR, INCLUINDO DENUNCIAS DE MAUS TRATOS, PRESTANDO ORIENTAÇÕES E ESCLARESCIENTO QUANTO AOS DIREITOS DA PESSOA IDOSA, ENCAMINHAMENTO A REDE SOCIAL DE APOIO, BEM COMO SUPRINDO ALGUMAS NECESSIDADES MATERIAIS, COMO FRALDAS GERIÁTRICAS E SUPLEMENTO ALIMENTAR		100.000		
08.241.1004.4002	CAPACITAÇÃO DE RECURSOS HUMANOS COM VISÃO GERONTOLÓGICA PROMOVER A CAPACITAÇÃO COM VISÃO GERONTOLÓGICA PARA CUIDADORES DE IDOSOS, FAMILIARES E INSTITUCIONAL, GRUPOS DE IDOSOS, FAMILIARES E PROFISSIONAIS DE TODAS AS ÁREAS QUE LIDAM COM A POPULAÇÃO IDOSA E A IMPLEMENTAÇÃO DO CURSO INFORMATIVO PARA CUIDADOR PRINCIPAL DE IDOSOS EM DOMICILIO, VIA INTERNET, ATRAVES DO NUCLEO DE ESTUDO E PESQUISAS SOBRE O ENVELHECIMENTO EM MANAUS - NEPEM		93.000		
08.241.1004.4004	ATENDIMENTO DE LONGA PERMANENCIA PROMOVER ATENÇÃO INTEGRAL AOS IDOSOS RESIDENTES NA FUNDAÇÃO DE APOIO AO IDOSO "DR. THOMAS". DE ACORDO COM SEU GRAU DE DEPENDENCIA, COM ACOMPANHAMENTO SOCIAL, PSICOLÓGICO, FISIOTERAPICO, ATENDIMENTO A SAUDE E JURIDICO, ALEM DAS ATIVIDADES SOCIO-RECREATIVAS, TUDO EM CONFORMIDADE COM OS PADROES EXIGIDOS PARA FUNCIONAMENTO DAS INSTITUIÇÕES DE LONGA PERMANENCIA PARA IDOSOS - ILPI (RDC 283/ANVISA)		740.000		
08.241.1004.4005	ATENDIMENTO NO CENTRO DE CONVIVENCIA "PARQUE MUNICIPAL DO IDOSO" PROMOVER POLITICAS PUBLICAS, ATRAVÉS DA INTEGRAÇÃO SOCIAL DE PESSOAS A PARTIRDE 60 ANOS, OFERECENDO ATIVIDADES FÍSICAS, ARTÍSTICAS, CULTURAIS, LABORATIVAS, RECREATIVAS, ASSOCIATIVAS E DE EDUCAÇÃO PARA A CIDADANIA, VIABILIZANDO FORMAS ALTERNATIVAS DE PARTICIPAÇÃO, OCUPAÇÃO E CONVÍVIO O IDOSO COM A FAMILIA E A SOCIEDADE, FAVORECENDO A MELHORIA DE SUA SAÚDE E PROPORCIONANDO MAIS QUALIDADE DE VIDA E AUTONOMIA AOS IDOSOS USUARIOS DO PARQUE MUNICIPAL DO IDOSO		180.000		
08.846.5001.5009	ENCARGOS ESPECIAIS DA FUNDAÇÃO DR.THOMAS PAGAMENTO DE CONTRIBUIÇÕES REFERENTES ÀS DESPESAS COM INSS, FGTS, MANAUSMED, MANAUSPREV, OBRIGAÇÕES TRIBUTÁRIAS E CONTRIBUTIVAS, INCLUSIVE PARCELAMENTOS, EXCETUANDO AQUELAS QUE NÃO INCIDEM SOBRE A FOLHA DE PESSOAL			47.000	
TOTAL GERAL					9.113.000

520201 FUNDAÇÃO DE APOIO AO IDOSO "DOUTOR THOMAS"

2010

2622 DETALHAMENTO ORÇAMENTARIO POR ESFERA

R\$ 1,00

ESFERA	PROGRAMA	FU	SFU	T	PESSOAL E JUROS E ENCARGOS	OUTRAS DESPESAS DA DIVIDA	INVESTIMENTO	INVERSOES FINANCEIRAS	AMORTIZACAO DA DIVIDA	TOTAL
SEGURIDADE										
1004	ASSISTENCIA A PESSOA IDOSA									
3002	CONSTRUÇÃO DE UM CENTRO DE FISIOTERAPIA NAS DEPENDENCIAS DA FUNDAÇÃO DE APOIO AO IDOSO "DR. THOMAS"	08	241	P			400.000			400.000
3030	REFORMA E AMPLIAÇÃO NAS INSTALAÇÕES FÍSICAS DA FUNDAÇÃO DE APOIO AO IDOSO "DR. THOMAS"	08	241	P			1.036.000			1.036.000
3031	REFORMA DA PISCINA DO PARQUE MUNICIPAL DO IDOSO	08	241	P			164.000			164.000
4001	ATENDIMENTO DOMICILIAR AO IDOSO - (PROGRAMA DE ATENDIMENTO DOMICILIAR AO IDOSO - PADI)	08	241	A		100.000				100.000
4002	CAPACITAÇÃO DE RECURSOS HUMANOS COM VISÃO GERONTOLÓGICA	08	241	A		90.000	3.000			93.000
4004	ATENDIMENTO DE LONGA PERMANENCIA	08	241	A		640.000	100.000			740.000
4005	ATENDIMENTO NO CENTRO DE CONVIVENCIA "PARQUE MUNICIPAL DO IDOSO"	08	241	A		140.000	40.000			180.000
4002	PROGRAMA DE GESTÃO ADMINISTRATIVA									
4009	FOLHA DE PESSOAL E ENCARGOS SOCIAIS DA FUNDAÇÃO DR.THOMAS	08	122	A	4.454.000	58.000				4.512.000
4010	CONTRATAÇÃO DE SERVIÇOS PARA A MANUTENÇÃO FUNCIONAL DA FUNDAÇÃO DR. THOMAS	08	122	A		1.741.000				1.741.000
4011	SUPRIMENTOS DE MATERIAIS OU EQUIPAMENTOS PARA MANUTENÇÃO FUNCIONAL DA FUNDAÇÃO DR.THOMAS	08	122	A		60.000	40.000			100.000
5001	PROGRAMA COM ENCARGOS ESPECIAIS									
5009	ENCARGOS ESPECIAIS DA FUNDAÇÃO DR.THOMAS	08	846	E	10.000	37.000				47.000
TOTAL GERAL DA ESFERA					4.464.000	2.866.000	1.783.000			9.113.000
TOTAL GERAL DA UNIDADE					4.464.000	2.866.000	1.783.000			9.113.000
FU - FUNCAO										
SFU - SUBFUNCAO										
T - TIPO DA ACAO: P - PROJETO										
A - ATIVIDADE										
E - OPERACOES ESPECIAIS										
O - OUTRAS ACOES										

INSTITUTO MUNICIPAL DE TRÂNSITO E TRANSPORTE URBANO



Prefeitura de Manaus

Lei Orçamentária Anual - LOA 2010

2634 - Atribuições e Legislação

Órgão

540201 INSTITUTO MUNICIPAL DE TRÂNSITO E TRANSPORTE URBANO

Atribuições:

- COORDENAR E REALIZAR A FISCALIZAÇÃO DE TRÂNSITO;
- AUTUAR E APLICAR AS MEDIDAS ADMINISTRATIVAS CABÍVEIS PELAS INFRAÇÕES PREVISTAS NO CÓDIGO, E AS DE SUA COMPETÊNCIA;
- ARRECADAR VALORES PROVENIENTES DE ESTADIA E REMOÇÃO DE VEÍCULOS E OBJETOS, BEM COMO DAS INFRAÇÕES DE TRÂNSITO RELACIONADAS AO CONDUTOR E AO VEÍCULO;
- PROMOVER E PARTICIPAR DE PROJETOS E PROGRAMAS DE EDUCAÇÃO E SEGURANÇA NO TRÂNSITO DE ACORDO COM AS DIRETRIZES DO CONTRAM E DENATRAM;
- PLANEJAR, COORDENAR E REALIZAR PALESTRAS EDUCATIVAS EM ESCOLAS PÚBLICAS E PRIVADAS, EMPRESAS E DEMAIS ORGANIZAÇÕES GOVERNAMENTAIS OU NÃO, VISANDO À CRIAÇÃO DE UMA CONSCIÊNCIA CIDADÃ EM RELAÇÃO AO TRÂNSITO;
- CONCEBER E ELABORAR MATERIAL EDUCATIVO A SER DISTRIBUÍDO À POPULAÇÃO;
- AUTORIZAR A UTILIZAÇÃO DA VIA, SUA INTERDIÇÃO, PARCIAL OU TOTAL, PERMANENTE OU TEMPORÁRIA, E ESTABELECEER DESVIOS OU ALTERAÇÕES DE TRÁFEGO DE VEÍCULOS;

- ANALISAR OS PÓLOS GERADORES DE TRÁFEGOS COM VISTAS À ADEQUAÇÃO DE PROJETOS VIÁRIOS, SINALIZAÇÃO DE TRÂNSITO E INFRAESTRUTURA DE TRANSPORTE, APRESENTANDO MELHORIAS;

- COORDENAR E OPERAR A IMPLANTAÇÃO DO PLANO DE ESTACIONAMENTO REGULAMENTADO NA FORMA DA LEGISLAÇÃO VIGENTE;

- DESENVOLVER ESTUDOS PARA A POLÍTICA DE CIRCULAÇÃO DE CARGAS DO MUNICÍPIO E DOS MODAIS NÃO-MOTORIZADOS;

- CUMPRIR E FAZER CUMPRIR AS COMPETÊNCIAS DO ART. 24 DA LEI 9.503, DE 23 DE SETEMBRO DE 1997.

Legislação:

LEI MUNICIPAL Nº 939, DE 20.01.06;

DECRETO MUNICIPAL Nº 8407, DE 20.04.06;

LEI MUNICIPAL Nº 1.314 DE 04.03.2009;

LEI MUNICIPAL Nº 1.320, DE 16.04.09;

LEI MUNICIPAL Nº 1.322, DE 16.04.09;

DECRETO MUNICIPAL Nº 0101, DE 06.05.09.

ORGANOGRAMA DO INSTITUTO MUNICIPAL DE TRÂNSITO E TRANSPORTE URBANO

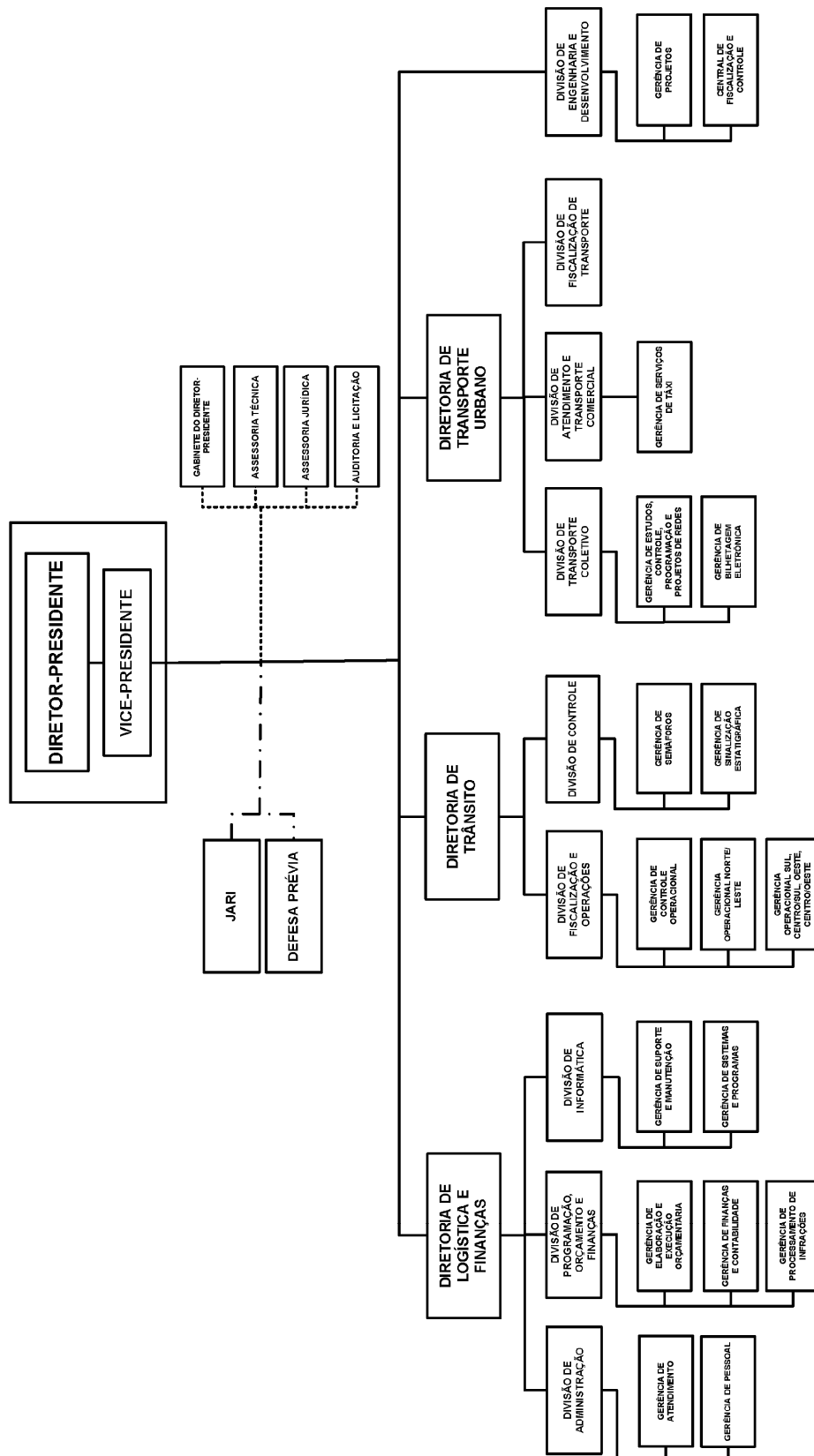

— — — — — ÓRGÃOS COLEGIADOS
 - - - - - ÓRGÃOS DE APOIO
 ÓRGÃOS DE APOIO E ASSISTÊNCIA DIRETA

**Poder Executivo****Prefeitura de Manaus**

2621 - RECEITA PREVISTA PARA O EXERCÍCIO DE 2010 - INSTITUTO MUNICIPAL DE TRÂNSITO E TRANSPORTE URBANO

Código	Especificação	Alíneas Subalíneas	Subfontes Rubricas	Categoria Econômica Fonte
1000.00.00.00	RECEITAS CORRENTES			28.331.000
1100.00.00.00	RECEITA TRIBUTÁRIA			5.240.000
1110.00.00.00	IMPOSTOS		-	
1112.00.00.00	IMPOSTO SOBRE O PATRIMÔNIO E A RENDA		-	
1112.02.00.00	IMPOSTO SOBRE A PROPRIEDADE PREDIAL E TERRITORIAL URBANA	-		
1112.02.01.00	IMPOSTO PREDIAL	-		
1112.02.02.00	IMPOSTO TERRITORIAL	-		
1112.04.00.00	IMPOSTO SOBRE A RENDA E PROVENTOS DE QUALQUER NATUREZA	-		
1112.04.31.00	IRRF SOBRE OS RENDIMENTOS DO TRABALHO	-		
1112.08.00.00	IMPOSTO SOBRE A TRANSMISSÃO DE BENS IMÓVEIS -ITBI	-		
1113.00.00.00	IMPOSTO SOBRE A PRODUÇÃO E A CIRCULAÇÃO	-		
1113.05.00.00	IMPOSTO SOBRE SERVIÇOS DE QUALQUER NATUREZA	-		
1120.00.00.00	TAXAS		5.240.000	
1121.00.00.00	TAXAS PELO EXERCÍCIO DO PODER DE POLÍCIA		4.805.000	
1121.16.00.00	TAXA DE FISCALIZAÇÃO DE OBRAS	-		
1121.25.00.00	TAXA DE LICENÇA PARA FUNC. DE ESTAB. COMERC., IND. E PREST. DE SERVIÇOS	-		
1121.25.01.00	TAXA DE LOCALIZAÇÃO	-		
1121.25.02.00	TAXA DE VERIFICAÇÃO DE FUNCIONAMENTO REGULAR	-		
1121.26.00.00	TAXA DE PUBLICIDADE COMERCIAL	28.000		
1121.27.00.00	TAXA DE APREENSÃO E DEPÓSITO	161.000		
1121.30.00.00	TAXA DE AUTORIZAÇÃO DE FUNCIONAMENTO DE TRANSPORTE	4.467.000		
1121.31.00.00	TAXA DE UTILIZAÇÃO DE ÁREA DE DOMÍNIO PÚBLICO	149.000		
1121.32.00.00	TAXA DE APROVAÇÃO DE PROJETOS DE CONSTRUÇÃO CIVIL	-		
1121.32.01.00	TAXA DE OUTORGA ONEROSA	-		
1121.32.02.00	TAXA DE EQUIPAMENTO COMUNITÁRIO	-		
1122.00.00.00	TAXAS PELA PRESTAÇÃO DE SERVIÇOS		435.000	
1122.09.00.00	TAXAS DE PRESTAÇÃO DE SERVIÇOS PÚBLICOS	435.000		
1122.90.00.00	TAXA DE LIMPEZA PÚBLICA	-		
1122.90.01.00	COLETA DE LIXO	-		
1200.00.00.00	RECEITAS DE CONTRIBUIÇÕES			-
1220.00.00.00	CONTRIBUIÇÕES ECONÔMICAS		-	
1220.29.00.00	CONTRIBUIÇÃO PARA O CUSTEIO DO SERVIÇO DE ILUMINAÇÃO PÚBLICA	-		
1220.99.00.00	OUTRAS CONTRIBUIÇÕES ECONÔMICAS	-		
1220.99.03.00	CONTRIB. ECONÔMICA P/ O DESENV. ECONÔMICO LOCAL	-		
1300.00.00.00	RECEITA PATRIMÔNIAL			33.000
1310.00.00.00	RECEITAS IMOBILIÁRIAS		-	
1319.00.00.00	OUTRAS RECEITAS IMOBILIÁRIAS		-	
1320.00.00.00	RECEITAS DE VALORES MOBILIÁRIOS		32.000	
1325.00.00.00	REMUNERAÇÃO DE DEPÓSITOS BANCÁRIOS		32.000	
1330.00.00.00	RECEITA DE CONCESSÕES E PERMISSÕES		1.000	
1339.00.00.00	DEMAIS RECEITAS DE CONCESSÕES E PERMISSÕES		1.000	
1600.00.00.00	RECEITAS DE SERVIÇOS			-
1600.99.00.00	OUTROS SERVIÇOS	-		
1700.00.00.00	TRANSFERÊNCIAS CORRENTES			-
1720.00.00.00	TRANSFERÊNCIAS INTERGOVERNAMENTAIS		-	
1721.00.00.00	TRANSFERÊNCIAS DA UNIÃO		-	
1721.01.00.00	PARTICIPAÇÃO NA RECEITA DA UNIÃO	-		
1721.01.02.00	COTA-PARTE DO FUNDO DE PARTICIPAÇÃO DOS MUNICÍPIOS - FPM	-		
1721.01.05.00	COTA-PARTE DO IMPOSTO SOBRE A PROPRIEDADE TERRITORIAL RURAL	-		
1721.01.32.00	COTA-PARTE IMPOSTO SOBRE OURO	-		
1721.09.00.00	OUTRAS TRANSFERÊNCIAS DA UNIÃO	-		
1721.09.01.00	TRANSFERÊNCIA FINANC. DO ICMS - DESONERAÇÃO - L.C. 87/96	-		
1721.09.99.00	DEMAIS TRANSFERÊNCIAS DA UNIÃO	-		
1721.22.00.00	TRANSF. DA COMPENSAÇÃO FINANC. P/ EXPLOR. DE RECUR. NATURAIS	-		
1721.22.20.00	COTA-PARTE DA COMPENS. FINANC. DE REC. MINERAIS - CFEM	-		
1721.22.30.00	COTA-PARTE ROYALTIES - COMPENS. FINANC. P/ PROD. DE PETRÓLEO	-		
1721.22.70.00	COTA-PARTE DO FUNDO ESPECIAL DO PETRÓLEO - FEP	-		
1721.33.00.00	TRANSFERÊNCIA DE RECURSOS DO SISTEMA ÚNICO DE SAÚDE - SUS	-		
1721.33.10.00	ATENÇÃO BÁSICA	-		
1721.33.13.00	MÉDIA E ALTA COMPLEX. AMBULATORIAL E HOSPITALAR	-		
1721.33.14.00	VIGILÂNCIA EM SAÚDE	-		
1721.33.15.00	VIGILÂNCIA SANITÁRIA	-		
1721.33.33.00	ASSISTÊNCIA FARMACÉUTICA ESTADUAL	-		
1721.33.34.00	ASSISTÊNCIA FARMACÉUTICA FEDERAL	-		
1721.33.35.00	GESTÃO DO SUS	-		
1721.33.36.00	ATENÇÃO BÁSICA - POVOS INDÍGENAS	-		
1721.33.37.00	MÉDIA E ALTA COMPLEX. AMBUL. E HOSPITALAR - SAMU	-		
1721.33.38.00	MÉDIA E ALTA COMPLEX. AMB. E HOSP. - CEO	-		
1721.33.39.00	INCENTIVO PROG. NAC. DE HIV/AIDS E OUTRAS DST	-		
1721.33.40.00	MÉDIA E ALTA COMP. AMBULAT. E HOSP. - CEREST	-		
1721.33.41.00	CASA APOIO HIV/AIDS	-		
1721.34.00.00	TRANSF. DE RECUR. DO FUNDO NAC. DE ASSIST. SOCIAL - FNAS	-		
1721.35.00.00	TRANSF. DE RECUR. DO FUNDO NAC. DO DESENV. DA EDUC. - FNDE	-		
1721.35.01.00	TRANSFERÊNCIAS DO SALÁRIO-EDUCAÇÃO	-		
1721.35.02.00	PROG. DINH. DIRETO NA ESCOLA-PDDE	-		
1721.35.03.00	PROG. NAC. DE ALIMENT. ESCOLAR - PNAE	-		
1721.35.04.00	PROG. NAC. DE APOIO AO TRANSP. DO ESCOLAR- PNATE- ENS. FUNDAMENTAL	-		
1721.35.05.00	APOIO AO TRANSP. ESC.- PNATE - ED. INFANTIL	-		
1721.35.06.00	APOIO AO TRANSP. ESC.- PNATE - ENSINO MÉDIO	-		
1721.35.09.00	PROG. NAC. DE ALIM. ESCOLAR P/ PRE-ESCOLA - PNAP	-		
1721.35.10.00	PROG. NAC. DE ALIM. ESCOLAR P/ CRECHE - PNAC	-		
1721.35.11.00	PROG. NAC. DE ALIMENTAÇÃO ESCOLAR P/ INDÍGENA - PNAEI	-		
1721.35.12.00	PROGRAMA PROJÓVEM URBANO	-		
1721.35.13.00	PROG. NAC. ALIMENTAÇÃO ESCOLAR -EJA - PNAE EJA	-		
1721.35.14.00	PROG. NAC. ALIMENTAÇÃO ESCOLAR - ENSINO MÉDIO- PNAEM	-		
1721.35.99.00	OUTRAS TRANSFERÊNCIAS DIRETAS DO FNDE	-		
1722.00.00.00	TRANSFERÊNCIAS DOS ESTADOS		-	
1722.01.00.00	PARTICIPAÇÃO NA RECEITA DOS ESTADOS	-		
1722.01.01.00	COTA-PARTE DO ICMS	-		
1722.01.02.00	COTA-PARTE DO IPVA	-		
1722.01.04.00	COTA-PARTE DO IPI SOBRE EXPORTAÇÃO	-		
1722.01.13.00	COTA-PARTE DA CONTRIB. DE INTERV. NO DOMÍNIO ECONÔMICO - CIDE	-		
1722.22.00.00	TRANSFERÊNCIA DA COTA-PARTE DA COMPENSAÇÃO FINANCEIRA (25%)	-		
1722.22.30.00	ROYALTIES DA PETROBRAS - LEI 7990/89, ART. 9	-		
1724.00.00.00	TRANSFERÊNCIAS MULTIGOVERNAMENTAIS		-	
1724.01.00.00	TRANSFERÊNCIAS DE RECURSOS DO FUNDEB	-		
1724.01.01.00	CONTRIBUIÇÕES AO FUNDEB	-		
1724.01.02.00	EXCESSO FUNDEB	-		
1724.02.00.00	TRANSF. DE RECURSOS DA COMP. DA UNIÃO AO FUNDEB	-		

1760.00.00.00	TRANSFERENCIAS DE CONVENIOS		-	
1761.00.00.00	TRANSFERENCIA DE CONVENIOS DA UNIAO		-	
1761.99.00.00	OUTRAS TRANSF. DE CONVENIOS DA UNIAO	-		
1761.99.20.00	CONV. MIN. ESPORTES N. 465/2007 - SEGUNDO TEMPO	-		
1761.99.23.00	TRANSF. CONVÊNIO MTE - SINE MANAUS	-		
1761.99.28.00	CONV. MIN. M. AMB. N. 0003/2007- MMA/SBF/SEMMA	-		
1761.99.32.00	TRANSF. CONV. 700649/2006 - SEMDIH/SEDH/PR	-		
1761.99.33.00	TRANSF. CONV. MTE - CENTRO PÚBLICO DE ECONOMIA SOLIDÁRIA	-		
1761.99.34.00	TRANSF. CONV. MTE - PRO JOVEM TRABALHADOR	-		
1761.99.35.00	TRANSF. MIN. TURISMO, SUFRAMA E ESTADO - MANAUS BILINGUE	-		
1900.00.00.00	OUTRAS RECEITAS CORRENTES			23.058.000
1910.00.00.00	MULTAS E JUROS DE MORA		23.054.000	
1911.00.00.00	MULTA E JUROS DE MORA DOS TRIBUTOS		-	
1911.38.00.00	MULTAS E JUROS DE MORA DOS TRIBUTOS - IPTU	-		
1911.39.00.00	MULTAS E JUROS DE MORA DOS TRIBUTOS - ITBI	-		
1911.40.00.00	MULTAS E JUROS DE MORA DOS TRIBUTOS - ISS	-		
1911.99.00.00	MULTAS E JUROS DE MORA - OUTROS TRIBUTOS	-		
1918.99.00.00	OUTRAS MULTAS E JUROS DE MORA	74.000		
1919.00.00.00	MULTAS DE OUTRAS ORIGENS		22.980.000	
1919.15.00.00	MULTAS PREVISTAS NA LEGISLAÇÃO DE TRÂNSITO	22.711.000		
1919.28.00.00	MULTAS DECOR. DA OPER. DO TRANSP. ROD. DE PASSAG. E CARGAS	107.000		
1919.99.00.00	OUTRAS MULTAS	162.000		
1920.00.00.00	INDENIZACOES E RESTITUICOES		3.000	
1930.00.00.00	RECEITA DA DÍVIDA ATIVA		-	
1931.00.00.00	RECEITA DA DÍVIDA ATIVA TRIBUTARIA		-	
1931.11.00.00	RECEITA DA DÍVIDA ATIVA DO IPTU	-		
1931.13.00.00	RECEITA DA DÍVIDA ATIVA DO ISS	-		
1931.99.00.00	RECEITA DA DÍVIDA ATIVA DE OUTROS TRIBUTOS	-		
1990.00.00.00	RECEITAS DIVERSAS		1.000	
1990.99.00.00	OUTRAS RECEITAS	1.000		
1990.99.01.00	FMDMA - LEI	-		
1990.99.02.00	RECEITA DE PREÇO DO D.O.M.	-		
1990.99.03.00	FEIRAS E MERCADOS	-		
1990.99.04.00	ENTRADA DE EXPEDIENTE	-		
1990.99.05.00	RECEITA DE CEMITERIOS	-		
1990.99.06.00	SERVICOS DIVERSOS	-		
1990.99.07.00	DEMAIS RECEITAS	-		
1990.99.08.00	RECEITA DE DOACOES	-		
1990.99.09.00	RECEITA DE USO DE BEM PUBLICO	-		
1990.99.11.00	VENDAS DE EDITAIS DE LICITAÇÃO	1.000		
1990.99.12.00	RECEITA DE RESGATE DE ANIMAIS	-		
1990.99.14.00	MANUTENCAO DO PARQUE PONTE DOS BILHARES	-		
1990.99.17.00	MANUTENÇÃO DO PARQUE LAGOA DO JAPIIM	-		
1990.99.99.00	DEMAIS RECEITAS	-		
2000.00.00.00	RECEITAS DE CAPITAL			603.000
2100.00.00.00	OPERACOES DE CREDITO			-
2110.00.00.00	OPERACOES DE CREDITO INTERNAS		-	
2114.00.00.00	OPERAÇÕES DE CRÉDITO INTERNAS - CONTRATUAIS		-	
2114.03.02.00	PROGRAMA SANEAMENTO PARA TODOS-MINDU/SEMOSBH	-		
2114.05.00.00	OPERAÇÕES DE CRÉDITO INTERNAS PARA PROG. DE MODERNIZ. DA ADM. PÚBLICA	-		
2114.05.01.00	PNAFM - PROG.NAC.APOIO A GESTAO ADM. FISC. MUNIC.	-		
2114.05.02.00	PMAT - PROG. DE MOD. DA ADMINISTRAÇÃO FAZENDÁRIA	-		
2114.99.00.00	OUTRAS OPERAÇÕES DE CRÉDITO INTERNAS - CONTRATUAIS	-		
2114.99.05.00	PROG. SAN. P/TODOS-MANEJO DE ÁGUAS PLUVIAIS-PAC PROMANAUS	-		
2120.00.00.00	OPERACOES DE CREDITO EXTERNAS		-	
2123.00.00.00	OPERACOES DE CREDITO EXTERNAS - CONTRATUAIS		-	
2123.99.00.00	OUTRAS OPERACOES DE CREDITO EXTERNAS - CONTRATUAIS	-		
2123.99.01.00	PROURBIS - PROG.DE DES.URB. E INC.SÓCIO-AMB.DE MANAUS	-		
2123.99.02.00	PRÓ-MANAUS - CAF/SEMOSBH	-		
2123.99.03.00	PRÓ MANAUS -CAF-DIMICRO - SEMTEC	-		
2200.00.00.00	ALIENACAO DE BENS			-
2220.00.00.00	ALIENACAO DE BENS IMOVEIS		-	
2300.00.00.00	AMORTIZAÇÃO DE EMPRÉSTIMOS			-
2300.70.00.00	AMORTIZAÇÃO DE EMPRÉSTIMOS EM CONTRATOS	-		
2400.00.00.00	TRANSFERENCIAS DE CAPITAL			603.000
2470.00.00.00	TRANSFERENCIAS DE CONVENIOS		603.000	
2471.00.00.00	TRANSFERENCIAS DE CONVENIOS DA UNIAO		469.000	
2471.01.00.00	TRANSF. DE CONVENIO DA UNIAO PARA O SUS	-		
2471.01.02.00	CONV. N. 1651 - CASA DE SAUDE DA MULHER	-		
2471.99.00.00	OUTRAS TRANSFERENCIAS DE CONVENIO DA UNIAO	469.000		
2471.99.01.00	CONV. MIN. CIDADES Nº 192.785-24/06 - UNID. HAB. - BURITIS I	-		
2471.99.13.00	CONV. MIN. CIDADES Nº 0174.847-21/05 - IMTU	469.000		
2471.99.24.00	CONV. MIN. CIDADES Nº 192.786-38/06 - UNID. HAB. -REG. ASSENT.	-		
2471.99.25.00	CONV. MIN. CIDADES Nº 218.698-31/07 - UNID. HAB. - TARUMÃ	-		
2471.99.29.00	CONV. MIN. CIDADES Nº 255.188-47/08- PROMUN. PQ GARÇAS	-		
2471.99.31.00	CONV. MIN. CIDADES Nº 231.404-50/07 - HAB. POPULARES	-		
2471.99.32.00	CONV. MIN. CIDADES Nº 251.149-78/09 - URB. VIAS	-		
2471.99.33.00	CONV. MIN. CIDADES Nº 198.133-66/06 -PAV. BURITIS I	-		
2471.99.34.00	SEINF - Nº 024/07	-		
2471.99.35.00	SUFRAMA - Nº 108/07	-		
2471.99.36.00	FUNASA - Nº 0908/07	-		
2471.99.37.00	FUNASA - Nº 1708/08	-		
2471.99.38.00	FUNASA - Nº 1709/08	-		
2471.99.39.00	TRANSF. CONV. MTE - SINE MANAUS	-		
2471.99.40.00	TRANSF. CONV. MTE - CENTRO PÚBLICO DE ECONOMIA SOLIDÁRIA	-		
2472.00.00.00	TRANSFERENCIA DE CONVENIOS DO ESTADO		134.000	
2472.99.00.00	OUTRAS TRANSFERENCIAS DE CONVENIO DOS ESTADOS	134.000		
2472.99.01.00	CONV. Nº 010/2007 - ESTADO DO AMAZONAS/GPI/IMTU	134.000		
9000.00.00.00	DEDUCOES DA RECEITA CORRENTE			1.135.000
9700.00.00.00	DEDUCOES DAS TRANSFERENCIAS CORRENTES			-
9720.00.00.00	DEDUCOES DAS TRANSFERENCIAS INTERGOVERNAMENTAIS		-	
9721.00.00.00	DEDUCOES DAS TRANSFERENCIAS DA UNIAO		-	
9721.01.00.00	DEDUCAO DE RECEITA PARA A FORMACAO DO FUNDEB - TRANSF. DA UNIAO	-		
9721.01.02.00	DEDUCAO DE RECEITA PARA FORMACAO DO FUNDEB (FPM)	-		
9721.01.05.00	DEDUCAO DE RECEITA PARA FORMACAO DO FUNDEB (IPTR)	-		
9721.09.00.00	DEDUCAO DE OUTRAS TRANSFERENCIAS DA UNIAO	-		
9721.09.01.00	DEDUCAO DE RECEITA PARA FORMACAO DO FUNDEB (LEI 87/96)	-		
9722.00.00.00	DEDUCAO DAS TRANSFERENCIAS DOS ESTADOS		-	
9722.01.00.00	DEDUCAO DE RECEITA - TRANSFERENCIAS DOS ESTADOS	-		
9722.01.01.00	DEDUCAO DE RECEITA PARA FORMACAO DO FUNDEB (ICMS)	-		
9722.01.02.00	DEDUCAO DE RECEITA PARA FORMACAO DO FUNDEB (IPVA)	-		
9722.01.04.00	DEDUCAO DE RECEITA PARA FORMACAO DO FUNDEB (IPI - EXPORTAÇÃO)	-		
9919.15.00.00	DEDUCAO DE RECEITA DO FUNSET	1.135.000		
		Total		27.799.000

Considerando que o Orçamento do(a) INSTITUTO MUNICIPAL DE TRÂNSITO E TRANSPORTE URBANO é de R\$ 45.318.000. O total de R\$ 17.519.000 refere-se a transferências do Município.

ORÇAMENTO 2010
 PROGRAMA DE TRABALHO
 ÓRGÃO: 540201 - INSTITUTO MUNICIPAL DE TRÂNSITO E TRANSPORTE URBANO

R\$ 1,00

CÓDIGO	ESPECIFICAÇÃO	PROJETO	ATIVIDADE	OPERAÇÕES ESPECIAIS	CONTINGÊNCIA
15.122.4002.4022	FOLHA DE PESSOAL E ENCARGOS SOCIAIS DO IMTT				
	EFETUAR PAGAMENTO DE FOLHA COM DESPESAS DE PESSOAL E OUTRAS AFINS		17.819.000		
15.122.4002.4023	SUPRIMENTOS DE MATERIAIS OU EQUIPAMENTOS PARA MANUTENÇÃO FUNCIONAL DO IMTT				
	ADQUIRIR MATERIAIS DE CONSUMO E PERMANENTE NECESSÁRIOS PARA O BOM ANDAMENTO DAS ATIVIDADES ADMINISTRATIVAS DO IMTT.		1.804.000		
15.122.4002.4025	CONTRATAÇÃO DE SERVIÇOS PARA MANUTENÇÃO FUNCIONAL DO IMTT				
	EFETUAR CONTRATAÇÃO DE SERVIÇOS PARA DESPESAS DE VIGILÂNCIA E SEGURANÇA, DE LIMPEZA, DE PROGRAMAS DE GESTÃO DE QUALIDADE, LOCAÇÃO DE VEÍCULOS, LOCAÇÃO DE EQUIPAMENTOS DE INFORMÁTICA, CORREIOS, COMUNICAÇÃO, REPRODUÇÃO, TELEFONE, PUBLICAÇÕES E OUTROS NECESSÁRIOS À GESTÃO DO ÓRGÃO		17.034.000		
15.128.1050.4021	VALORIZAÇÃO E CAPACITAÇÃO DOS SERVIDORES DO IMTT				
	PROMOVER A CAPACITAÇÃO DOS SERVIDORES COM A FINALIDADE DE MANTÊ-LOS ATUALIZADOS E PREPARADOS PARA ATENDER AOS USUÁRIOS MORADORES OU VISITANTES NA CIDADE DE MANAUS, INCLUSIVE DURANTE A REALIZAÇÃO DA COPA 2014		468.000		
15.451.1023.3019	SINALIZAÇÃO DE ORIENTAÇÃO AOS USUÁRIOS				
	IMPLANTAR SINALIZAÇÃO DE ORIENTAÇÃO NAS VIAS PÚBLICAS DA CIDADE, PROPORCIONANDO MAIOR SEGURANÇA DE CIRCULAÇÃO AOS CONDUTORES DE VEÍCULOS E PEDESTRES.	200.000			
15.451.1023.3020	SISTEMA INTELIGENTE DE SEMÁFOROS				
	IMPLANTAR E RECUPERAR OS SEMÁFOROS INTELIGENTES, PARA MELHORIA DA OPERACIONALIDADE, CONSEQUENTEMENTE DINAMIZANDO O FLUXO DE TRÂNSITO NA CIDADE DE MANAUS.	1.147.000			
15.451.1023.3021	SINALIZAÇÃO SEMAFÓRICA				
	IMPLANTAR E RECUPERAR A SINALIZAÇÃO SEMAFÓRICA, COM A FINALIDADE DE MELHORAR O FLUXO DE VEÍCULOS E PEDESTRES DAS VIAS PÚBLICAS DA CIDADE DE MANAUS	790.000			
15.451.1023.3022	SINALIZAÇÃO HORIZONTAL				
	IMPLANTAR A SINALIZAÇÃO HORIZONTAL TERMOPLÁSTICA E/OU A FRIO NAS VIAS PÚBLICAS, ORIENTANDO E REGULANDO O FLUXO DO TRÂNSITO.	500.000			
15.451.1023.3023	SINALIZAÇÃO VERTICAL				
	IMPLANTAR E RECUPERAR A SINALIZAÇÃO VERTICAL DE REGULAMENTAÇÃO E ADVERTÊNCIA, OBJETIVANDO BENEFICIAR OS CONDUTORES DE VEÍCULOS E PEDESTRES QUE TRANSITAM NAS RUAS DA CIDADE DE MANAUS.	270.000			
15.451.1023.4020	EDUCAÇÃO PARA O TRÂNSITO E O TRANSPORTE				
	REALIZAR CAMPANHAS DE CONSCIENTIZAÇÃO JUNTO ÀS COMUNIDADES DA CIDADE DE MANAUS, VISANDO A MELHORIA DO TRÂNSITO E DO TRANSPORTE, COM ÊNFASE NA PRESERVAÇÃO DA VIDA HUMANA.		120.000		
15.453.1022.3011	CONSTRUÇÃO E RECUPERAÇÃO DE TERMINAIS				
	CONSTRUÇÃO E RECUPERAÇÃO DE TERMINAIS DE LINHA, DE INTEGRAÇÃO, INTER-MODAL / INTRA-MODAL E RODOVIÁRIO NO SENTIDO DE MELHORAR O SISTEMA DE TRANSPORTE COLETIVO URBANO DA CIDADE DE MANAUS, DISTRIBUÍDOS EM: CONSTRUÇÃO DE 05 TERM.DE LINHA; 04 TERM.INTEGRAÇÃO; 04 TERM.INTER-MODAL/INTRA-MODAL; 01 TERM.RODOVIÁRIO. RECUPERAÇÃO DE 40 TERM.LINHA; E 05 TERM.INTEGRAÇÃO.	1.269.000			
15.453.1022.3013	ABRIGOS EM PONTOS DE ÔNIBUS				
	CONSTRUÇÃO E RECUPERAÇÃO DE ABRIGOS NOS LOCAIS ONDE HÁ PONTOS DE ÔNIBUS, CRIANDO CONDIÇÕES DE ESPERA DO USUÁRIO, COM CONFORTO E SEGURANÇA.	545.000			
15.453.1022.3014	PASSARELAS PARA PEDESTRES				
	CONSTRUIR E RECUPERAR PASSARELAS A FIM DE QUE OS PEDESTRES NÃO CORRAM O RISCO DE SEREM ATROPELADOS, GARANTINDO A SEGURANÇA DE TODOS QUE TRAFEGAM POR LOCAIS DE INTENSO TRÁFEGO DE VEÍCULOS	1.350.000			
15.453.1022.3015	CORREDORES EXCLUSIVOS DE ÔNIBUS				
	RESOLVER OS GARGALOS NO TRANSPORTE PÚBLICO COM A UTILIZAÇÃO DE CORREDORES EXCLUSIVOS PARA ÔNIBUS , O QUE DEMONSTRA A IMPORTÂNCIA, PARA O PODER PÚBLICO, DE IMPLEMENTAR POLÍTICAS PARA PRIORIZAR O TRANSPORTE COLETIVO	1.100.000			
15.453.1022.3016	SISTEMAS DE GERENCIAMENTO E DE INFORMAÇÃO AO USUÁRIO				
	A PARTIR DE UMA CENTRAL DE CONTROLE É POSSÍVEL GERAR PAINÉIS DE MENSAGENS, MONITORAR O TRÂNSITO, FAZER O CONTROLE SEMAFÓRICO, RASTREAR VEÍCULOS POR GPS E GARANTIR A PONTUALIDADE. OUTRA SOLUÇÃO RELACIONADA À TECNOLOGIA DA INFORMAÇÃO É A COMUNICAÇÃO COM O USUÁRIO POR MEIO DA INTERNET, PERMITINDO A CONSULTA DE OPÇÕES DE ITINERÁRIOS, HORÁRIOS E TRECHOS MAIS CONGESTIONADOS DA ESTRUTURA VIÁRIA, ENFIM GARANTINDO UMA BOA GESTÃO DA QUALIDADE DO TRANSPORTE PÚBLICO E DO TRÂNSITO NA CIDADE DE MANAUS.	127.000			
15.453.1022.3017	SISTEMA DE ACESSIBILIDADE AOS PORTADORES DE NECESSIDADES ESPECIAIS / MOBILIDADE REDUZIDA				
	O SISTEMA ATENDE AO PROGRAMA TRANSPORTA - CRIADO PELO DECRETO Nº 8.488, DE 30/05/2006, PARA ATENDIMENTO AOS USUÁRIOS PORTADORES DE NECESSIDADES ESPECIAIS (PNE) EM VEÍCULOS ADAPTADOS, CLIMATIZADOS E COM ORIENTAÇÃO DE PROFISSIONAIS ESPECIALIZADOS. ESTENDER O BENEFÍCIO DA GRATUIDADE NO TRANSPORTE COLETIVO URBANO ÀS PESSOAS COM NECESSIDADES ESPECIAIS (PNE) DE NATUREZA FÍSICA, MENTAL, AUDITIVA, VISUAL E OS PORTADORES DE CâNCER, INSUFICIÊNCIA RENAL CRÔNICA, SORO POSITIVO, HIPERTENSO CRÔNICO E CARDIOPATA CRÔNICO, AMPARADOS PELA LEI Nº 124, DE 30/11/04 E ART 261, DA LOMAN. TAMBÉM VISA ATENDER O ART.16 DA LEI Nº 10.098, DE 19 DE DEZEMBRO DE 2000, QUE ESTABELECE NORMAS GERAIS E CRITÉRIOS BÁSICOS PARA A PROMOÇÃO DA ACESSIBILIDADE DAS PESSOAS PORTADORAS DE DEFICIÊNCIA OU COM MOBILIDADE REDUZIDA.	30.000			
15.453.1022.3018	SISTEMA DE BILHETAGEM ELETRÔNICA				
	OPERACIONALIZAR O SISTEMA DE BILHETAGEM ELETRÔNICA - SBE, QUE ATENDE AOS ESTUDANTES, ÀS PESSOAS FÍSICAS E JURÍDICAS NO FORNECIMENTO DO CARTÃO PASSA-FÁCIL QUE PERMITE A OBTENÇÃO DE CRÉDITOS PARA UTILIZAR NO SISTEMA DE TRANSPORTES COLETIVOS.	300.000			
28.846.5001.5002	ENCARGOS ESPECIAIS DO IMTT				
	PAGAMENTO DE CONTRIBUIÇÕES REFERENTE ÀS DESPESAS COM INSS, FGTS, MANAUSMED, MANAUSPREV, OBRIGAÇÕES TRIBUTÁRIAS E CONTRIBUTIVAS, INCLUSIVE PARCELAMENTOS, EXCETUANDO-SE ÀQUELAS QUE NÃO INCIDEM SOBRE A FOLHA DE PESSOAL.			445.000	
TOTAL GERAL					45.318.000

540201 INSTITUTO MUNICIPAL DE TRÂNSITO E TRANSPORTE URBANO

2010

2622 DETALHAMENTO ORÇAMENTARIO POR ESFERA

R\$ 1,00

ESFERA	PROGRAMA	FU	SFU	T	PESSOAL E JUROS E ENCARGOS	OUTRAS DESPESAS	INVESTIMENTO	INVERSOES FINANCEIRAS	AMORTIZACAO DA DIVIDA	TOTAL
					ENCARGOS	DA DIVIDA	CORRENTES			
FISCAL										
1022	MELHORIA DO TRANSPORTE URBANO									
3011	CONSTRUÇÃO E RECUPERAÇÃO DE TERMINAIS	15	453	P			200.000	1.069.000		1.269.000
3013	ABRIGOS EM PONTOS DE ÔNIBUS	15	453	P			120.000	425.000		545.000
3014	PASSARELAS PARA PEDESTRES	15	453	P			150.000	1.200.000		1.350.000
3015	CORREDORES EXCLUSIVOS DE ÔNIBUS	15	453	P			100.000	1.000.000		1.100.000
3016	SISTEMAS DE GERENCIAMENTO E DE INFORMAÇÃO AO USUÁRIO	15	453	P			47.000	80.000		127.000
3017	SISTEMA DE ACESSIBILIDADE AOS PORTADORES DE NECESSIDADES ESPECIAIS / MOBILIDADE REDUZIDA	15	453	P			30.000			30.000
3018	SISTEMA DE BILHETAGEM ELETRÔNICA	15	453	P			50.000	250.000		300.000
1023	MELHORIA DO TRÂNSITO NA CIDADE DE MANAUS									
3019	SINALIZAÇÃO DE ORIENTAÇÃO AOS USUÁRIOS	15	451	P			100.000	100.000		200.000
3020	SISTEMA INTELIGENTE DE SEMÁFOROS	15	451	P			147.000	1.000.000		1.147.000
3021	SINALIZAÇÃO SEMAFÓRICA	15	451	P			650.000	140.000		790.000

540201 INSTITUTO MUNICIPAL DE TRÂNSITO E TRANSPORTE URBANO

2010

2622 DETALHAMENTO ORÇAMENTARIO POR ESFERA

R\$ 1,00

ESFERA		PROGRAMA	FU	SFU	T	PESSOAL E ENCARGOS	JUROS E ENCARGOS DA DÍVIDA	OUTRAS DESPESAS CORRENTES	INVESTIMENTO	INVERSOES FINANCEIRAS	AMORTIZACAO DA DÍVIDA	TOTAL
3022	SINALIZAÇÃO HORIZONTAL		15	451	P			500.000				500.000
3023	SINALIZAÇÃO VERTICAL		15	451	P			270.000				270.000
4020	EDUCAÇÃO PARA O TRÂNSITO E O TRANSPORTE		15	451	A			120.000				120.000
1050	PROMOÇÃO DA FORMAÇÃO DO PROFISSIONAL SERVIDOR											
4021	VALORIZAÇÃO E CAPACITAÇÃO DOS SERVIDORES DO IMTT		15	128	A			468.000				468.000
4002	PROGRAMA DE GESTÃO ADMINISTRATIVA											
4022	FOLHA DE PESSOAL E ENCARGOS SOCIAIS DO IMTT		15	122	A	17.814.000		5.000				17.819.000
4023	SUPRIMENTOS DE MATERIAIS OU EQUIPAMENTOS PARA MANUTENÇÃO	FUNCIONAL DO IMTT	15	122	A			700.000	1.104.000			1.804.000
4025	CONTRATAÇÃO DE SERVIÇOS PARA MANUTENÇÃO FUNCIONAL DO IMTT		15	122	A			17.034.000				17.034.000
TOTAL GERAL DA ESFERA						17.814.000		20.691.000	6.368.000			44.873.000
SEGURIDADE												
5001	PROGRAMA COM ENCARGOS ESPECIAIS											
5002	ENCARGOS ESPECIAIS DO IMTT		28	846	E	110.000		335.000				445.000
TOTAL GERAL DA ESFERA						110.000		335.000				445.000
TOTAL GERAL DA UNIDADE						17.924.000		21.026.000	6.368.000			45.318.000
FU - FUNCAO												
SFU - SUBFUNCAO												
T - TIPO DA AÇÃO: P - PROJETO												
A - ATIVIDADE												
E - OPERACOES ESPECIAIS												
O - OUTRAS ACOES												

INSTITUTO MUNICIPAL DE PLANEJAMENTO URBANO



Prefeitura de Manaus

Lei Orçamentária Anual - LOA 2010

2634 - Atribuições e Legislação

Órgão

560201 INSTITUTO MUNICIPAL DE PLANEJAMENTO URBANO

Atribuições:

- DEFINIÇÃO DE POLÍTICAS, PLANEJAMENTO, EXECUÇÃO, COORDENAÇÃO E CONTROLE DAS ATIVIDADES LIGADAS AO DESENVOLVIMENTO URBANO E FUNDIÁRIO DO MUNICÍPIO;
- ACOMPANHAMENTO, DIFUSÃO, MONITORAMENTO, FISCALIZAÇÃO E REVISÃO DA POLÍTICA URBANA, EM ESPECIAL O PLANO DIRETOR URBANO AMBIENTAL DE MANAUS;
- PROPOSIÇÃO DE PROGRAMAS E PROJETOS PARA A IMPLEMENTAÇÃO DAS DIRETRIZES DO PLANO DIRETOR URBANO AMBIENTAL DE MANAUS;
- GARANTIA À CIDADE DO DIREITO DA DEFESA DA FUNÇÃO SOCIAL E DA DEMOCRATIZAÇÃO DA GESTÃO URBANA;
- LEVANTAMENTO E ACOMPANHAMENTO DAS ÁREAS PÚBLICAS DO MUNICÍPIO LOCALIZADAS EM LOTEAMENTO APROVADOS, MANTENDO ACERVO TÉCNICO ATUALIZADO;
- ASSESSORAMENTO E APOIO TÉCNICO-ADMINISTRATIVO AOS ÓRGÃOS COLEGIADOS VINCULADOS À ÁREA DE ATUAÇÃO DO INSTITUTO;
- ACOMPANHAMENTO, MONITORAMENTO, FISCALIZAÇÃO E DIFUSÃO DE MEDIDAS QUE ASSEGUREM A PRESERVAÇÃO DO CENTRO HISTÓRICO DA CIDADE DE MANAUS;
- APROVAÇÃO, LICENCIAMENTO E EXPEDIÇÃO DE HABITE-SE E DE CERTIDÕES TÉCNICAS QUANTO AO USO E OCUPAÇÃO DO LOTE, DE ACORDO COM OS PARÂMETROS DA LEGISLAÇÃO URBANA VIGENTE;
- FISCALIZAÇÃO, INTERDIÇÃO E REALIZAÇÃO DE DEMOLIÇÕES ADMINISTRATIVAS, QUANDO NECESSÁRIO, SEGUINDO AS ETAPAS PREVISTAS NA LEGISLAÇÃO URBANA VIGENTE, QUANDO EXECUTADAS EM LOGRADOUROS PÚBLICO;
- ANÁLISE E AVALIAÇÃO DA SITUAÇÃO FISIOTERRITORIAL DE NATUREZA GLOBAL OU SETORIAL NO ÂMBITO MUNICIPAL;
- ARTICULAÇÃO DE AÇÕES COM OS DEMAIS ÓRGÃOS E ENTIDADES DA ADMINISTRAÇÃO MUNICIPAL INTEGRANTES DO SISTEMA MUNICIPAL DE PLANEJAMENTO URBANO E COM OUTROS ÓRGÃOS E ENTIDADES GOVERNAMENTAIS E NÃO-GOVERNAMENTAIS;
- ASSINATURA DE CONVÊNIOS OU ACORDOS PÚBLICOS E PRIVADOS PARA A VIABILIZAÇÃO DE PLANOS, PROGRAMAS E PROJETOS;
- DEFINIÇÃO DOS VALORES BÁSICOS PARA CÁLCULO DE CONTRAPARTIDA NOS PROCESSOS DE OUTORGA ONEROSA DO DIREITO DE CONSTRUIR OU DE ALTERAÇÃO DO USO;
- PROMOÇÃO E REALIZAÇÃO DE ESTUDOS, CURSOS, SEMINÁRIOS E PESQUISAS URBANÍSTICAS DE INTERESSE DO MUNICÍPIO;
- ESTABELECIMENTO DE DIRETRIZES PARA ELABORAÇÃO DE PLANOS E PROJETOS, MEDIANTE A CONSOLIDAÇÃO DAS PROPOSTAS DE AÇÕES DOS ÓRGÃOS E ENTIDADES MUNICIPAIS, VISANDO O DESENVOLVIMENTO HARMÔNICO DO MUNICÍPIO;
- PRESTAÇÃO DE SERVIÇOS DE ASSESSORAMENTO TÉCNICO À ADMINISTRAÇÃO DE OUTRAS PREFEITURAS MUNICIPAIS, VISANDO COLABORAÇÃO E GERAÇÃO DE RECEITAS;
- ELABORAÇÃO DE DIRETRIZES PARA O ORDENAMENTO DO USO E OCUPAÇÃO DO SOLO;
- IMPLEMENTAÇÃO DO SISTEMA DE GERENCIAMENTO DO SISTEMA MUNICIPAL DE GEOPROCESSAMENTO;
- EXECUÇÃO DE OUTRAS AÇÕES E ATIVIDADES DISPOSTAS EM LEI E EM ATOS NORMATIVOS OU REGULAMENTARES, OU DETERMINADAS PELO CHEFE DO PODER EXECUTIVO MUNICIPAL EM RAZÃO DA NATUREZA DO INSTITUTO.

Legislação:

- LEI MUNICIPAL Nº 667, DE 13.12.02;
- DECRETO MUNICIPAL Nº 6744, DE 14.04.03;
- DECRETO MUNICIPAL Nº 6.746, DE 16.04.03;
- DECRETO MUNICIPAL Nº 6.836, DE 27.06.03;
- LEI MUNICIPAL Nº 761, DE 04.05.04;
- LEI MUNICIPAL Nº 772, DE 25.06.04;
- LEI MUNICIPAL Nº 779, DE 29.06.04;
- DECRETO MUNICIPAL Nº 7373-A, DE 30.06.04;
- DECRETO MUNICIPAL Nº 7383-A, DE 30.06.04;
- LEI MUNICIPAL Nº 941, DE 20.01.06;
- DECRETO MUNICIPAL Nº 8408, DE 20.04.06;
- LEI MUNICIPAL Nº 1.314 DE 04.03.2009;
- LEI MUNICIPAL Nº 1.318, DE 16.04.09;
- LEI MUNICIPAL Nº 1.322, DE 16.04.09;
- DECRETO MUNICIPAL Nº 0100, DE 06.05.09.

ORGANOGRAMA DO INSTITUTO MUNICIPAL DE PLANEJAMENTO URBANO

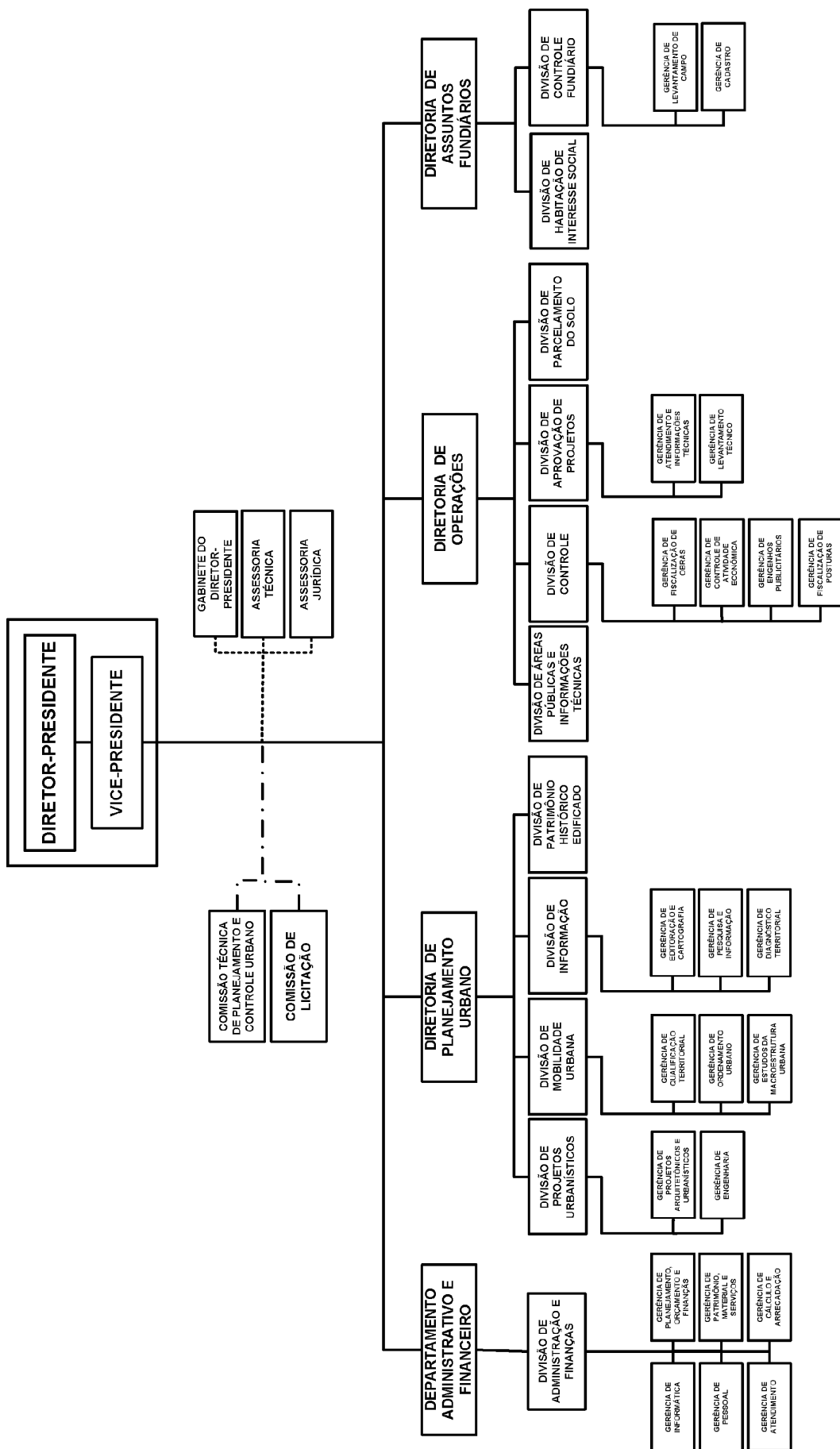

— — — — — ORGÃOS COLEGIADOS
 - - - - - ORGÃOS DE ACESSORAMENTO E ASSISTÊNCIA DIRETA

**Poder Executivo****Prefeitura de Manaus**

2621 - RECEITA PREVISTA PARA O EXERCÍCIO DE 2010 - INSTITUTO MUNICIPAL DE PLANEJAMENTO URBANO

Código	Especificação	Alíneas Subalíneas	Subfontes Rubricas	Categoria Econômica Fonte
1000.00.00.00	RECEITAS CORRENTES			523.000
1100.00.00.00	RECEITA TRIBUTÁRIA			-
1110.00.00.00	IMPOSTOS		-	-
1112.00.00.00	IMPOSTO SOBRE O PATRIMÔNIO E A RENDA		-	-
1112.02.00.00	IMPOSTO SOBRE A PROPRIEDADE PREDIAL E TERRITORIAL URBANA	-		
1112.02.01.00	IMPOSTO PREDIAL	-		
1112.02.02.00	IMPOSTO TERRITORIAL	-		
1112.04.00.00	IMPOSTO SOBRE A RENDA E PROVENTOS DE QUALQUER NATUREZA	-		
1112.04.31.00	IRRF SOBRE OS RENDIMENTOS DO TRABALHO	-		
1112.08.00.00	IMPOSTO SOBRE A TRANSMISSÃO DE BENS IMÓVEIS -ITBI	-		
1113.00.00.00	IMPOSTO SOBRE A PRODUÇÃO E A CIRCULAÇÃO	-		
1113.05.00.00	IMPOSTO SOBRE SERVIÇOS DE QUALQUER NATUREZA	-		
1120.00.00.00	TAXAS		-	-
1121.00.00.00	TAXAS PELO EXERCÍCIO DO PODER DE POLÍCIA		-	-
1121.16.00.00	TAXA DE FISCALIZAÇÃO DE OBRAS	-		
1121.25.00.00	TAXA DE LICENÇA PARA FUNC. DE ESTAB. COMERC., IND. E PREST. DE SERVIÇOS	-		
1121.25.01.00	TAXA DE LOCALIZAÇÃO	-		
1121.25.02.00	TAXA DE VERIFICAÇÃO DE FUNCIONAMENTO REGULAR	-		
1121.26.00.00	TAXA DE PUBLICIDADE COMERCIAL	-		
1121.27.00.00	TAXA DE APREENSÃO E DEPÓSITO	-		
1121.30.00.00	TAXA DE AUTORIZAÇÃO DE FUNCIONAMENTO DE TRANSPORTE	-		
1121.31.00.00	TAXA DE UTILIZAÇÃO DE ÁREA DE DOMÍNIO PÚBLICO	-		
1121.32.00.00	TAXA DE APROVAÇÃO DE PROJETOS DE CONSTRUÇÃO CIVIL	-		
1121.32.01.00	TAXA DE OUTORGA ONEROSA	-		
1121.32.02.00	TAXA DE EQUIPAMENTO COMUNITÁRIO	-		
1122.00.00.00	TAXAS PELA PRESTAÇÃO DE SERVIÇOS		-	-
1122.09.00.00	TAXAS DE PRESTAÇÃO DE SERVIÇOS PÚBLICOS	-		
1122.90.00.00	TAXA DE LIMPEZA PÚBLICA	-		
1122.90.01.00	COLETA DE LIXO	-		
1200.00.00.00	RECEITAS DE CONTRIBUIÇÕES			-
1220.00.00.00	CONTRIBUIÇÕES ECONÔMICAS		-	-
1220.29.00.00	CONTRIBUIÇÃO PARA O CUSTEIO DO SERVIÇO DE ILUMINAÇÃO PÚBLICA	-		
1220.99.00.00	OUTRAS CONTRIBUIÇÕES ECONÔMICAS	-		
1220.99.03.00	CONTRIB. ECONÔMICA P/ O DESENV. ECONÔMICO LOCAL	-		
1300.00.00.00	RECEITA PATRIMONIAL			32.000
1310.00.00.00	RECEITAS IMOBILIÁRIAS		-	-
1319.00.00.00	OUTRAS RECEITAS IMOBILIÁRIAS		-	-
1320.00.00.00	RECEITAS DE VALORES MOBILIÁRIOS		32.000	
1325.00.00.00	REMUNERAÇÃO DE DEPÓSITOS BANCÁRIOS		32.000	
1330.00.00.00	RECEITA DE CONCESSÕES E PERMISSÕES		-	-
1339.00.00.00	DEMAIS RECEITAS DE CONCESSÕES E PERMISSÕES		-	-
1600.00.00.00	RECEITAS DE SERVIÇOS			1.000
1600.99.00.00	OUTROS SERVIÇOS	1.000		
1700.00.00.00	TRANSFERÊNCIAS CORRENTES			-
1720.00.00.00	TRANSFERÊNCIAS INTERGOVERNAMENTAIS		-	-
1721.00.00.00	TRANSFERÊNCIAS DA UNIÃO		-	-
1721.01.00.00	PARTICIPAÇÃO NA RECEITA DA UNIÃO	-		
1721.01.02.00	COTA-PARTE DO FUNDO DE PARTICIPAÇÃO DOS MUNICÍPIOS - FPM	-		
1721.01.05.00	COTA-PARTE DO IMPOSTO SOBRE A PROPRIEDADE TERRITORIAL RURAL	-		
1721.01.32.00	COTA-PARTE IMPOSTO SOBRE OURO	-		
1721.09.00.00	OUTRAS TRANSFERÊNCIAS DA UNIÃO	-		
1721.09.01.00	TRANSFERÊNCIA FINANC. DO ICMS - DESONERAÇÃO - L.C. 87/96	-		
1721.09.99.00	DEMAIS TRANSFERÊNCIAS DA UNIÃO	-		
1721.22.00.00	TRANSF. DA COMPENSAÇÃO FINANC. P/ EXPLOR. DE RECUR. NATURAIS	-		
1721.22.20.00	COTA-PARTE DA COMPENS. FINANC. DE REC. MINERAIS - CFEM	-		
1721.22.30.00	COTA-PARTE ROYALTIES - COMPENS. FINANC. P/ PROD. DE PETRÓLEO	-		
1721.22.70.00	COTA-PARTE DO FUNDO ESPECIAL DO PETRÓLEO - FEP	-		
1721.33.00.00	TRANSFERÊNCIA DE RECURSOS DO SISTEMA ÚNICO DE SAÚDE - SUS	-		
1721.33.10.00	ATENÇÃO BÁSICA	-		
1721.33.13.00	MÉDIA E ALTA COMPLEX. AMBULATORIAL E HOSPITALAR	-		
1721.33.14.00	VIGILÂNCIA EM SAÚDE	-		
1721.33.15.00	VIGILÂNCIA SANITÁRIA	-		
1721.33.33.00	ASSISTÊNCIA FARMACÊUTICA ESTADUAL	-		
1721.33.34.00	ASSISTÊNCIA FARMACÊUTICA FEDERAL	-		
1721.33.35.00	GESTÃO DO SUS	-		
1721.33.36.00	ATENÇÃO BÁSICA - POVOS INDÍGENAS	-		
1721.33.37.00	MÉDIA E ALTA COMPLEX. AMBUL. E HOSPITALAR - SAMU	-		
1721.33.38.00	MÉDIA E ALTA COMPLEX. AMB. E HOSP. - CEO	-		
1721.33.39.00	INCENTIVO PROG. NAC. DE HIV/AIDS E OUTRAS DST	-		
1721.33.40.00	MÉDIA E ALTA COMP. AMBULAT. E HOSP. - CEREST	-		
1721.33.41.00	CASA APOIO HIV/AIDS	-		
1721.34.00.00	TRANSF. DE RECUR. DO FUNDO NAC. DE ASSIST. SOCIAL - FNAS	-		
1721.35.00.00	TRANSF. DE RECUR. DO FUNDO NAC. DO DESENV. DA EDUC. - FNDE	-		
1721.35.01.00	TRANSFERÊNCIAS DO SALÁRIO-EDUCAÇÃO	-		
1721.35.02.00	PROG. DINH. DIRETO NA ESCOLA-PDDE	-		
1721.35.03.00	PROG. NAC. DE ALIMENT. ESCOLAR - PNAE	-		
1721.35.04.00	PROG. NAC. DE APOIO AO TRANSP. DO ESCOLAR- PNATE- ENS. FUNDAMENTAL	-		
1721.35.05.00	APOIO AO TRANSP. ESC.- PNATE - ED. INFANTIL	-		
1721.35.06.00	APOIO AO TRANSP. ESC.- PNATE - ENSINO MÉDIO	-		
1721.35.09.00	PROG. NAC. DE ALIM. ESCOLAR P/ PRE-ESCOLA - PNAP	-		
1721.35.10.00	PROG. NAC. DE ALIM. ESCOLAR P/ CRECHE - PNAC	-		
1721.35.11.00	PROG. NAC. DE ALIMENTAÇÃO ESCOLAR P/ INDÍGENA - PNAEI	-		
1721.35.12.00	PROGRAMA PROJÓVEM URBANO	-		
1721.35.13.00	PROG. NAC. ALIMENTAÇÃO ESCOLAR -EJA - PNAE EJA	-		
1721.35.14.00	PROG. NAC. ALIMENTAÇÃO ESCOLAR - ENSINO MÉDIO- PNAEM	-		
1721.35.99.00	OUTRAS TRANSFERÊNCIAS DIRETAS DO FNDE	-		
1722.00.00.00	TRANSFERÊNCIAS DOS ESTADOS		-	-
1722.01.00.00	PARTICIPAÇÃO NA RECEITA DOS ESTADOS	-		
1722.01.01.00	COTA-PARTE DO ICMS	-		
1722.01.02.00	COTA-PARTE DO IPVA	-		
1722.01.04.00	COTA-PARTE DO IPI SOBRE EXPORTAÇÃO	-		
1722.01.13.00	COTA-PARTE DA CONTRIB. DE INTERV. NO DOMÍNIO ECONÔMICO - CIDE	-		
1722.22.00.00	TRANSFERÊNCIA DA COTA-PARTE DA COMPENSAÇÃO FINANCEIRA (25%)	-		
1722.22.30.00	ROYALTIES DA PETROBRAS - LEI 7990/89, ART. 9	-		
1724.00.00.00	TRANSFERÊNCIAS MULTIGOVERNAMENTAIS		-	-
1724.01.00.00	TRANSFERÊNCIAS DE RECURSOS DO FUNDEB	-		
1724.01.01.00	CONTRIBUIÇÕES AO FUNDEB	-		
1724.01.02.00	EXCESSO FUNDEB	-		
1724.02.00.00	TRANSF. DE RECURSOS DA COMP. DA UNIÃO AO FUNDEB	-		

1760.00.00.00	TRANSFERENCIAS DE CONVENIOS	-	-	
1761.00.00.00	TRANSFERENCIA DE CONVENIOS DA UNIAO	-	-	
1761.99.00.00	OUTRAS TRANSF. DE CONVENIOS DA UNIAO	-	-	
1761.99.20.00	CONV. MIN. ESPORTES N. 465/2007 - SEGUNDO TEMPO	-	-	
1761.99.23.00	TRANSF. CONVÊNIO MTE - SINE MANAUS	-	-	
1761.99.28.00	CONV. MIN. M. AMB. N. 0003/2007- MMA/SBF/SEMMA	-	-	
1761.99.32.00	TRANSF. CONV. 700649/2006 - SEMDIH/SEDH/PR	-	-	
1761.99.33.00	TRANSF. CONV. MTE - CENTRO PÚBLICO DE ECONOMIA SOLIDÁRIA	-	-	
1761.99.34.00	TRANSF. CONV. MTE - PRO JOVEM TRABALHADOR	-	-	
1761.99.35.00	TRANSF. MIN. TURISMO, SUFRAMA E ESTADO - MANAUS BILINGUE	-	-	
1900.00.00.00	OUTRAS RECEITAS CORRENTES	-	-	490.000
1910.00.00.00	MULTAS E JUROS DE MORA	-	1.000	
1911.00.00.00	MULTA E JUROS DE MORA DOS TRIBUTOS	-	-	
1911.38.00.00	MULTAS E JUROS DE MORA DOS TRIBUTOS - IPTU	-	-	
1911.39.00.00	MULTAS E JUROS DE MORA DOS TRIBUTOS - ITBI	-	-	
1911.40.00.00	MULTAS E JUROS DE MORA DOS TRIBUTOS - ISS	-	-	
1911.99.00.00	MULTAS E JUROS DE MORA - OUTROS TRIBUTOS	-	-	
1918.99.00.00	OUTRAS MULTAS E JUROS DE MORA	-	-	
1919.00.00.00	MULTAS DE OUTRAS ORIGENS	-	1.000	
1919.15.00.00	MULTAS PREVISTAS NA LEGISLAÇÃO DE TRÂNSITO	-	-	
1919.28.00.00	MULTAS DECOR. DA OPER. DO TRANSP. ROD. DE PASSAG. E CARGAS	-	-	
1919.99.00.00	OUTRAS MULTAS	1.000	-	
1920.00.00.00	INDENIZACOES E RESTITUICOES	-	-	
1930.00.00.00	RECEITA DA DÍVIDA ATIVA	-	-	
1931.00.00.00	RECEITA DA DÍVIDA ATIVA TRIBUTARIA	-	-	
1931.11.00.00	RECEITA DA DÍVIDA ATIVA DO IPTU	-	-	
1931.13.00.00	RECEITA DA DÍVIDA ATIVA DO ISS	-	-	
1931.99.00.00	RECEITA DA DÍVIDA ATIVA DE OUTROS TRIBUTOS	-	-	
1990.00.00.00	RECEITAS DIVERSAS	-	489.000	
1990.99.00.00	OUTRAS RECEITAS	489.000	-	
1990.99.01.00	FMDMA - LEI	-	-	
1990.99.02.00	RECEITA DE PREÇO DO D.O.M.	-	-	
1990.99.03.00	FEIRAS E MERCADOS	-	-	
1990.99.04.00	ENTRADA DE EXPEDIENTE	-	-	
1990.99.05.00	RECEITA DE CEMITERIOS	-	-	
1990.99.06.00	SERVICOS DIVERSOS	215.000	-	
1990.99.07.00	DEMAIS RECEITAS	-	-	
1990.99.08.00	RECEITA DE DOACOES	-	-	
1990.99.09.00	RECEITA DE USO DE BEM PUBLICO	54.000	-	
1990.99.11.00	VENDAS DE EDITAIS DE LICITAÇÃO	54.000	-	
1990.99.12.00	RECEITA DE RESGATE DE ANIMAIS	-	-	
1990.99.14.00	MANUTENCAO DO PARQUE PONTE DOS BILHARES	54.000	-	
1990.99.17.00	MANUTENÇÃO DO PARQUE LAGOA DO JAPIIM	5.000	-	
1990.99.99.00	DEMAIS RECEITAS	107.000	-	
2000.00.00.00	RECEITAS DE CAPITAL	-	-	
2100.00.00.00	OPERACOES DE CREDITO	-	-	
2110.00.00.00	OPERACOES DE CREDITO INTERNAS	-	-	
2114.00.00.00	OPERAÇÕES DE CRÉDITO INTERNAS - CONTRATUAIS	-	-	
2114.03.02.00	PROGRAMA SANEAMENTO PARA TODOS-MINDU/SEMOSBH	-	-	
2114.05.00.00	OPERAÇÕES DE CRÉDITO INTERNAS PARA PROG. DE MODERNIZ. DA ADM. PÚBLICA	-	-	
2114.05.01.00	PNAFM - PROG.NAC.APOIO A GESTAO ADM. FISC. MUNIC.	-	-	
2114.05.02.00	PMAT - PROG. DE MOD. DA ADMINISTRAÇÃO FAZENDÁRIA	-	-	
2114.99.00.00	OUTRAS OPERAÇÕES DE CRÉDITO INTERNAS - CONTRATUAIS	-	-	
2114.99.05.00	PROG. SAN. P/TODOS-MANEJO DE ÁGUAS PLUVIAIS-PAC PROMANAUS	-	-	
2120.00.00.00	OPERACOES DE CREDITO EXTERNAS	-	-	
2123.00.00.00	OPERACOES DE CREDITO EXTERNAS - CONTRATUAIS	-	-	
2123.99.00.00	OUTRAS OPERACOES DE CREDITO EXTERNAS - CONTRATUAIS	-	-	
2123.99.01.00	PROURBIS - PROG.DE DES.URB. E INC.SÓCIO-AMB.DE MANAUS	-	-	
2123.99.02.00	PRÓ-MANAUS - CAF/SEMOSBH	-	-	
2123.99.03.00	PRÓ MANAUS -CAF-DIMICRO - SEMTEC	-	-	
2200.00.00.00	ALIENACAO DE BENS	-	-	
2220.00.00.00	ALIENACAO DE BENS IMOVEIS	-	-	
2300.00.00.00	AMORTIZAÇÃO DE EMPRÉSTIMOS	-	-	
2300.70.00.00	AMORTIZAÇÃO DE EMPRÉSTIMOS EM CONTRATOS	-	-	
2400.00.00.00	TRANSFERENCIAS DE CAPITAL	-	-	
2470.00.00.00	TRANSFERENCIAS DE CONVENIOS	-	-	
2471.00.00.00	TRANSFERENCIAS DE CONVENIOS DA UNIAO	-	-	
2471.01.00.00	TRANSF. DE CONVENIO DA UNIAO PARA O SUS	-	-	
2471.01.02.00	CONV. N. 1651 - CASA DE SAUDE DA MULHER	-	-	
2471.99.00.00	OUTRAS TRANSFERENCIAS DE CONVENIO DA UNIAO	-	-	
2471.99.01.00	CONV. MIN. CIDADES Nº 192.785-24/06 - UNID. HAB. - BURITIS I	-	-	
2471.99.13.00	CONV. MIN. CIDADES Nº 0174.847-21/05 - IMTU	-	-	
2471.99.24.00	CONV. MIN. CIDADES Nº 192.786-38/06 - UNID. HAB. -REG. ASSENT.	-	-	
2471.99.25.00	CONV. MIN. CIDADES Nº 218.698-31/07 - UNID. HAB. - TARUMÃ	-	-	
2471.99.29.00	CONV. MIN. CIDADES Nº 255.188-47/08- PROMUN. PQ GARÇAS	-	-	
2471.99.31.00	CONV. MIN. CIDADES Nº 231.404-50/07 - HAB. POPULARES	-	-	
2471.99.32.00	CONV. MIN. CIDADES Nº 251.149-78/09 - URB. VIAS	-	-	
2471.99.33.00	CONV. MIN. CIDADES Nº 198.133-66/06 -PAV. BURITIS I	-	-	
2471.99.34.00	SEINF - Nº 024/07	-	-	
2471.99.35.00	SUFRAMA - Nº 108/07	-	-	
2471.99.36.00	FUNASA - Nº 0908/07	-	-	
2471.99.37.00	FUNASA - Nº 1708/08	-	-	
2471.99.38.00	FUNASA - Nº 1709/08	-	-	
2471.99.39.00	TRANSF. CONV. MTE - SINE MANAUS	-	-	
2471.99.40.00	TRANSF. CONV. MTE - CENTRO PÚBLICO DE ECONOMIA SOLIDÁRIA	-	-	
2472.00.00.00	TRANSFERENCIA DE CONVENIOS DO ESTADO	-	-	
2472.99.00.00	OUTRAS TRANSFERENCIAS DE CONVENIO DOS ESTADOS	-	-	
2472.99.01.00	CONV. Nº 010/2007 - ESTADO DO AMAZONAS/GPI/IMTU	-	-	
9000.00.00.00	DEDUCOES DA RECEITA CORRENTE	-	-	
9700.00.00.00	DEDUCOES DAS TRANSFERENCIAS CORRENTES	-	-	
9720.00.00.00	DEDUCOES DAS TRANSFERENCIAS INTERGOVERNAMENTAIS	-	-	
9721.00.00.00	DEDUCOES DAS TRANSFERENCIAS DA UNIAO	-	-	
9721.01.00.00	DEDUCAO DE RECEITA PARA A FORMACAO DO FUNDEB - TRANSF. DA UNIAO	-	-	
9721.01.02.00	DEDUCAO DE RECEITA PARA FORMACAO DO FUNDEB (FPM)	-	-	
9721.01.05.00	DEDUCAO DE RECEITA PARA FORMACAO DO FUNDEB (IPTR)	-	-	
9721.09.00.00	DEDUCAO DE OUTRAS TRANSFERENCIAS DA UNIAO	-	-	
9721.09.01.00	DEDUCAO DE RECEITA PARA FORMACAO DO FUNDEB (LEI 87/96)	-	-	
9722.00.00.00	DEDUCAO DAS TRANSFERENCIAS DOS ESTADOS	-	-	
9722.01.00.00	DEDUCAO DE RECEITA - TRANSFERENCIAS DOS ESTADOS	-	-	
9722.01.01.00	DEDUCAO DE RECEITA PARA FORMACAO DO FUNDEB (ICMS)	-	-	
9722.01.02.00	DEDUCAO DE RECEITA PARA FORMACAO DO FUNDEB (IPVA)	-	-	
9722.01.04.00	DEDUCAO DE RECEITA PARA FORMACAO DO FUNDEB (IPI - EXPORTAÇÃO)	-	-	
9919.15.00.00	DEDUCAO DE RECEITA DO FUNSET	-	-	
Total				523.000

Considerando que o Orçamento do(a) INSTITUTO MUNICIPAL DE PLANEJAMENTO URBANO é de R\$ 11.714.000. O total de R\$ 11.191.000 refere-se a transferências do Município.

ORÇAMENTO 2010
PROGRAMA DE TRABALHO
ÓRGÃO: 560201 - INSTITUTO MUNICIPAL DE PLANEJAMENTO URBANO

R\$ 1,00

CÓDIGO	ESPECIFICAÇÃO	PROJETO	ATIVIDADE	OPERAÇÕES ESPECIAIS	CONTINGÊNCIA
15.122.4002.4030	CONTRATAÇÃO DE SERVIÇOS PARA MANUTENÇÃO FUNCIONAL		1.112.150		
	MANUTENÇÃO DE TODAS AS CONTRATAÇÕES DE SERVIÇOS REALIZADAS PELO IMPLURB, AS QUAIS NÃO ESTEJAM INCLUSAS NOS PROGRAMAS FINALÍSTICOS OU AQUELAS QUE NÃO TENHAM CLASSIFICAÇÃO ESPECÍFICA.				
15.122.4002.4031	SUPRIMENTOS DE MATERIAIS OU EQUIPAMENTOS PARA MANUTENÇÃO FUNCIONAL		450.000		
	AQUISIÇÃO DE MATERIAIS OU EQUIPAMENTOS AS QUAIS NÃO ESTEJAM INCLUSAS NOS PROGRAMAS FINALÍSTICOS OU QUE NÃO TENHA CLASSIFICAÇÃO ESPECÍFICA.				
15.122.4002.4035	FOLHA DE PESSOAL E ENCARGOS SOCIAIS		9.220.000		
	CONTEMPLAR TODAS AS DESPESAS PAGAS DIRETAMENTE NA FOLHA DE PESSOAL AOS SERVIDORES (DE NATUREZA REMUNERATÓRIA OU INDENIZATÓRIA), AS OBRIGAÇÕES PATRONAIS E DEMAIS DESPESAS DESSA NATUREZA.				
15.125.1048.4045	FISCALIZAÇÃO E INSPEÇÃO DE OBRAS E POSTURAS		200.000		
	MANTER O SISTEMA DE FISCALIZAÇÃO DE OBRAS E INSPEÇÃO DE POSTURAS, IMPLANTAR O SISTEMA DE GEOPROCESSAMENTO PARA A FISCALIZAÇÃO VISANDO A MELHORIA E CONTROLE DO SISTEMA DE COBRANÇA ADOTADO PELO IMPLURB.				
15.128.1050.4044	CAPACITAÇÃO DE SERVIDORES EM GESTÃO ADMINISTRATIVA, ARQUITETURA E URBANISMO E ENGENHARIA		30.000		
	QUALIFICAR OS SERVIDORES DAS ÁREAS TÉCNICAS E ADMINISTRATIVAS DO IMPLURB, ATRAVÉS DE CURSOS DE ATUALIZAÇÃO E ESPECIALIZAÇÃO OBJETIVANDO A CAPACITAÇÃO DOS MESMOS.				
15.451.1045.4033	HABITE-SE FÁCIL		85.000		
	APOIO TÉCNICO À POPULAÇÃO DE BAIXA RENDA PARA A RETIRADA DE TODA DOCUMENTAÇÃO NECESSÁRIA À EXPEDIÇÃO DO HABITE-SE				
15.451.1045.4037	PROGRAMA "BOA CASA"		100.000		
	PROMOVER APOIO TÉCNICO GRATUITO DE SERVIÇOS DE ARQUITETURA E ENGENHARIA, LEGALIZAÇÃO DE MORADIAS FINANCIADAS PELO SISTEMA FINANCEIRO DE HABITAÇÃO, APROVAÇÃO DE PROJETOS COM A EMISSÃO DE ALVARÁS E HABITE-SE PERTENCENTES DOS MODELOS PERTENCENTES AO PROGRAMA.				
15.451.1045.4043	PROGRAMA DE REGULARIZAÇÃO FUNDIÁRIA		146.850		
	LEVANTAMENTO TOPOGRÁFICO DAS ÁREAS A SEREM BENEFICIADAS COM A TITULAÇÃO, CADASTRAMENTO, EMISSÃO E ENTREGA DE TÍTULOS, ELABORAÇÃO DE PROJETOS DE URBANIZAÇÃO DOS BAIRROS, DIVULGAÇÃO DAS AÇÕES PARA REGULARIZAÇÃO FUNDIÁRIA, IMPLEMENTAÇÃO DE BANCO DE DADOS DAS ÁREAS REGULARIZADAS.				
15.451.1048.4039	PLANEJAMENTO E GEOPROCESSAMENTO URBANO		205.000		
	ESTRUTURAR AS UNIDADES DA CPU COM EQUIPAMENTOS E MATERIAIS DE CONSUMO E PERMANENTE; ELABORAR PLANOS INTEGRADOS E SETORIAIS; ELABORAR PLANOS, PROGRAMAS E PROJETOS DE INTERESSE DO MUNICÍPIO; PROMOVER AÇÕES P/ O DESENVOLVIMENTO DAS REGIÕES URBANAS; DESENVOLVER O SISTEMA DE GEOPROCESSAMENTO URBANO, O SISTEMA DE INFORMAÇÕES URBANAS E O SISTEMA DE FINANCIAMENTO METROPOLITANO; ASSESSORAR O CMDU E O CTPCU, DISCIPLINAR OS ESPAÇOS URBANOS DO MUNICÍPIO; PROMOVER ESTUDOS E PESQUISAS PARA ATUALIZAÇÃO DO PDLI; IMPLEMENTAR E MANTER BIBLIOTECA VIRTUAL DO IMPLURB; PROMOVER AÇÕES DE VALORIZAÇÃO DO PATRIMÔNIO EDIFICADO TAIS COMO: REGGATAR, REVITALIZAR, PRESERVAR E FISCALIZAR O PATRIMÔNIO HISTÓRICO EDIFICADO COM ATIVIDADES DE ATUALIZAÇÃO E CONTROLE DO CADASTRO DAS UNIDADES HISTÓRICAS DO MUNICÍPIO DE MANAUS; FISCALIZAÇÃO E ELABORAÇÃO DE PROJETOS DE REVITALIZAÇÃO DE CAMPANHAS, SEMINÁRIOS E PUBLICAÇÕES; PROMOVER AÇÕES PARA A ATUALIZAÇÃO DO PLANO DIRETOR DO MUNICÍPIO DE MANAUS, OBJETIVANDO UM PROCESSO INTEGRADO E CONTÍNUO A FIM DE QUE SE ELABOREM PROPOSTAS QUE ABRANJAM AS NECESSIDADES DA COMUNIDADE LOCAL DENTRO DE UM CONJUNTO DE PRIORIDADES E DE POLÍTICAS PÚBLICAS VOLTADAS PARA O DESENVOLVIMENTO URBANO.				
15.451.1048.4041	GERENCIAMENTO E ATUALIZAÇÃO PERMANENTE DA SINALIZAÇÃO DE LOGRADOUROS		15.000		
	GERENCIAR AS ATIVIDADES DE RECONHECIMENTO E DENOMINAÇÃO DE LOGRADOUROS E NUMERAÇÃO DE EDIFICAÇÕES, PROMOVER O ESTUDO E ELABORAÇÃO DE PROJETOS, OBJETIVANDO A SINALIZAÇÃO URBANA. CADASTRAMENTO DOS LOGRADOUROS PÚBLICOS, FACILITAR O ACESSO VISITAÇÃO DA POPULAÇÃO AOS DADOS DE LOGRADOUROS.				
15.451.1049.4040	PROMOÇÃO DA MOBILIDADE URBANA		150.000		
	PROMOVER A MOBILIDADE URBANA ATRAVÉS DE AÇÕES PARA A EDUCAÇÃO URBANA, POR MEIO DE CAMPANHAS INSTITUCIONAIS, EDUCATIVAS E INFORMATIVAS JUNTO À POPULAÇÃO DO MUNICÍPIO DE MANAUS, ENTIDADES E DEMAIS ÓRGÃOS DAS NORMAS URBANÍSTICAS, VISANDO O ORDENAMENTO E O CRESCIMENTO DA CIDADE DE MANAUS; PROMOVER AÇÕES VOLTADAS PARA A CIRCULAÇÃO DE PEDESTRES, PRESERVAÇÃO E A MANUTENÇÃO DOS ESPAÇOS URBANOS PARA MELHORIA DA QUALIDADE DE VIDA E DE TODOS OS USUÁRIOS DOS ESPAÇOS URBANOS DO MUNICÍPIO DE MANAUS.				
TOTAL GERAL					11.714.000

560201 INSTITUTO MUNICIPAL DE PLANEJAMENTO URBANO

2010

2622 DETALHAMENTO ORÇAMENTARIO POR ESPERA

R\$ 1,00

ESPERA	PROGRAMA	FU	SFU	T	PESSOAL E JUROS E ENCARGOS	OUTRAS DESPESAS	GRUPOS	INVERSOES	AMORTISACAO	TOTAL
					ENCARGOS	DA DIVIDA	INVESTIMENTO	FINANCEIRAS	DA DIVIDA	
FISCAL										
1045	PROGRAMA HABITACIONAL DE INTERESSE SOCIAL E FUNDIÁRIO									
4033	HABITE-SE FÁCIL									
		15	451	A		85.000				85.000
4037	PROGRAMA "BOA CASA"									
		15	451	A		100.000				100.000
4043	PROGRAMA DE REGULARIZAÇÃO FUNDIÁRIA									
		15	451	A		110.850	36.000			146.850
1048	GESTÃO DO PLANEJAMENTO E GEOPROCESSAMENTO URBANO									
4039	PLANEJAMENTO E GEOPROCESSAMENTO URBANO									
		15	451	A		155.000	50.000			205.000
4041	GERENCIAMENTO E ATUALIZAÇÃO PERMANENTE DA SINALIZAÇÃO DE LOGRADOUROS									
		15	451	A		15.000				15.000
4045	FISCALIZAÇÃO E INSPEÇÃO DE OBRAS E POSTURAS									
		15	125	A		150.000	50.000			200.000
1049	GESTÃO DE MOBILIDADE URBANA									
4040	PROMOÇÃO DA MOBILIDADE URBANA									
		15	451	A		150.000				150.000
1050	PROMOÇÃO DA FORMAÇÃO DO PROFISSIONAL SERVIDOR									
4044	CAPACITAÇÃO DE SERVIDORES EM GESTÃO ADMINISTRATIVA, ARQUITETURA E URBANISMO E ENGENHARIA									
		15	128	A		30.000				30.000
4002	PROGRAMA DE GESTÃO ADMINISTRATIVA									
4030	CONTRATAÇÃO DE SERVIÇOS PARA MANUTENÇÃO FUNCIONAL									
		15	122	A		1.112.150				1.112.150
4031	SUPRIMENTOS DE MATERIAIS OU EQUIPAMENTOS PARA MANUTENÇÃO FUNCIONAL									
		15	122	A		300.000	150.000			450.000
4035	FOLHA DE PESSOAL E ENCARGOS SOCIAIS									
		15	122	A	8.980.000	240.000				9.220.000
TOTAL GERAL DA ESPERA					8.980.000	2.448.000	286.000			11.714.000
TOTAL GERAL DA UNIDADE					8.980.000	2.448.000	286.000			11.714.000
FU - FUNÇÃO										
SFU - SUBFUNÇÃO										
T - TIPO DA AÇÃO: P - PROJETO										
A - ATIVIDADE										
E - OPERAÇÕES ESPECIAIS										
O - OUTRAS AÇÕES										

FUNDO MUNICIPAL DE DESENVOLVIMENTO URBANO



Prefeitura de Manaus
Lei Orçamentária Anual - LOA 2010
2634 - Atribuições e Legislação

Órgão

560901 FUNDO MUNICIPAL DE DESENVOLVIMENTO URBANO

Atribuições:

- EXECUÇÃO DE INVESTIMENTO EM ESTRUTURA E INFRA-ESTRUTURA URBANA, COM VISTAS À PROMOÇÃO DO DESENVOLVIMENTO URBANO, TAIS COMO:
- A EXECUÇÃO DE REDE DE DRENAGEM PLUVIAL;
- A EXECUÇÃO DE REDE DE ENERGIA ELÉTRICA/ILUMINAÇÃO PÚBLICA;
- A CONSTRUÇÃO DE HABITAÇÕES POPULARES; E
- OUTROS INVESTIMENTOS DEFINIDOS PELO CONSELHO MUNICIPAL DE DESENVOLVIMENTO URBANO.

Legislação:

DECRETO MUNICIPAL Nº 2.570, DE 25.11.94;
DECRETO MUNICIPAL Nº 2.585, DE 09.12.94;
LEI MUNICIPAL Nº 311, DE 10.11.95;
LEI MUNICIPAL Nº 470, DE 21.01.99.



Poder Executivo
Prefeitura de Manaus

2621 - RECEITA PREVISTA PARA O EXERCÍCIO DE 2010 - FUNDO MUNICIPAL DE DESENVOLVIMENTO URBANO

Código	Especificação	Alíneas Subalíneas	Subfontes Rubricas	Categoria Econômica Fonte
1000.00.00.00	RECEITAS CORRENTES			135.000
1100.00.00.00	RECEITA TRIBUTARIA			-
1110.00.00.00	IMPOSTOS		-	-
1112.00.00.00	IMPOSTO SOBRE O PATRIMONIO E A RENDA		-	-
1112.02.00.00	IMPOSTO SOBRE A PROPRIEDADE PREDIAL E TERRITORIAL URBANA	-		
1112.02.01.00	IMPOSTO PREDIAL	-		
1112.02.02.00	IMPOSTO TERRITORIAL	-		
1112.04.00.00	IMPOSTO SOBRE A RENDA E PROVENTOS DE QUALQUER NATUREZA	-		
1112.04.31.00	IRRF SOBRE OS RENDIMENTOS DO TRABALHO	-		
1112.08.00.00	IMPOSTO SOBRE A TRANSMISSAO DE BENS IMOVEIS -ITBI	-		
1113.00.00.00	IMPOSTO SOBRE A PRODUCAO E A CIRCULACAO		-	
1113.05.00.00	IMPOSTO SOBRE SERVICOS DE QUALQUER NATUREZA	-		
1120.00.00.00	TAXAS		-	
1121.00.00.00	TAXAS PELO EXERCICIO DO PODER DE POLICIA		-	
1121.16.00.00	TAXA DE FISCALIZACAO DE OBRAS	-		
1121.25.00.00	TAXA DE LICENCA PARA FUNC. DE ESTAB. COMERC., IND. E PREST. DE SERVICOS	-		
1121.25.01.00	TAXA DE LOCALIZACAO	-		
1121.25.02.00	TAXA DE VERIFICACAO DE FUNCIONAMENTO REGULAR	-		
1121.26.00.00	TAXA DE PUBLICIDADE COMERCIAL	-		
1121.27.00.00	TAXA DE APREENSÃO E DEPÓSITO	-		
1121.30.00.00	TAXA DE AUTORIZAÇÃO DE FUNCIONAMENTO DE TRANSPORTE	-		
1121.31.00.00	TAXA DE UTILIZAÇÃO DE ÁREA DE DOMÍNIO PÚBLICO	-		
1121.32.00.00	TAXA DE APROVACAO DE PROJETOS DE CONSTRUCAO CIVIL	-		
1121.32.01.00	TAXA DE OUTORGA ONEROSA	-		
1121.32.02.00	TAXA DE EQUIPAMENTO COMUNITARIO	-		
1122.00.00.00	TAXAS PELA PRESTACAO DE SERVICOS		-	
1122.09.00.00	TAXAS DE PRESTACAO DE SERVICOS PUBLICOS	-		
1122.90.00.00	TAXA DE LIMPEZA PUBLICA	-		
1122.90.01.00	COLETA DE LIXO	-		
1200.00.00.00	RECEITAS DE CONTRIBUICOES			-
1220.00.00.00	CONTRIBUICOES ECONOMICAS		-	
1220.29.00.00	CONTRIBUICAO PARA O CUSTEIO DO SERVIÇO DE ILUMINACAO PUBLICA	-		
1220.99.00.00	OUTRAS CONTRIBUICOES ECONOMICAS			
1220.99.03.00	CONTRIB. ECONOMICA P/ O DESENV. ECONOMICO LOCAL	-		
1300.00.00.00	RECEITA PATRIMONIAL			135.000
1310.00.00.00	RECEITAS IMOBILIARIAS		-	
1319.00.00.00	OUTRAS RECEITAS IMOBILIARIAS		-	
1320.00.00.00	RECEITAS DE VALORES MOBILIARIOS		135.000	
1325.00.00.00	REMUNERAÇÃO DE DEPÓSITOS BANCÁRIOS		135.000	
1330.00.00.00	RECEITA DE CONCESSOES E PERMISSOES		-	
1339.00.00.00	DEMAIS RECEITAS DE CONCESSÕES E PERMISSÕES		-	
1600.00.00.00	RECEITAS DE SERVICOS			-
1600.99.00.00	OUTROS SERVICOS	-		
1700.00.00.00	TRANSFERENCIAS CORRENTES			-
1720.00.00.00	TRANSFERENCIAS INTERGOVERNAMENTAIS		-	
1721.00.00.00	TRANSFERENCIAS DA UNIAO		-	
1721.01.00.00	PARTICIPACAO NA RECEITA DA UNIAO	-		
1721.01.02.00	COTA-PARTE DO FUNDO DE PARTICIPACAO DOS MUNICIPIOS - FPM	-		
1721.01.05.00	COTA-PARTE DO IMPOSTO SOBRE A PROPRIEDADE TERRITORIAL RURAL	-		
1721.01.32.00	COTA-PARTE IMPOSTO SOBRE OURO	-		
1721.09.00.00	OUTRAS TRANSFERENCIAS DA UNIAO	-		
1721.09.01.00	TRANSFERENCIA FINANC. DO ICMS - DESONERACAO - L.C. 87/96	-		
1721.09.99.00	DEMAIS TRANSFERENCIAS DA UNIAO	-		
1721.22.00.00	TRANSF. DA COMPENSACAO FINANC. P/ EXPLOR. DE RECUR. NATURAIS	-		
1721.22.20.00	COTA-PARTE DA COMPENS. FINANC. DE REC. MINERAIS - CFEM	-		
1721.22.30.00	COTA-PARTE ROYALTIES - COMPENS. FINANC. P/ PROD. DE PETROLEO	-		
1721.22.70.00	COTA-PARTE DO FUNDO ESPECIAL DO PETROLEO - FEP	-		
1721.33.00.00	TRANSFERENCIA DE RECURSOS DO SISTEMA UNICO DE SAUDE - SUS	-		
1721.33.10.00	ATENCAO BASICA	-		
1721.33.13.00	MEDIA E ALTA COMPLEX. AMBULATORIAL E HOSPITALAR	-		
1721.33.14.00	VIGILANCIA EM SAUDE	-		
1721.33.15.00	VIGILANCIA SANITARIA	-		
1721.33.33.00	ASSISTÊNCIA FARMACÉUTICA ESTADUAL	-		
1721.33.34.00	ASSISTENCIA FARMACEUTICA FEDERAL	-		
1721.33.35.00	GESTAO DO SUS	-		
1721.33.36.00	ATENÇÃO BÁSICA - POVOS INDÍGENAS	-		
1721.33.37.00	MÉDIA E ALTA COMPLEX. AMBUL. E HOSPITALAR - SAMU	-		
1721.33.38.00	MÉDIA E ALTA COMPLEX. AMB. E HOSP. - CEO	-		
1721.33.39.00	INCENTIVO PROG. NAC. DE HIV/AIDS E OUTRAS DST	-		
1721.33.40.00	MÉDIA E ALTA COMP. AMBULAT. E HOSP. - CEREST	-		
1721.33.41.00	CASA APOIO HIV/AIDS	-		

1721.34.00.00	TRANSF. DE RECUR. DO FUNDO NAC. DE ASSIST. SOCIAL - FNAS	-		
1721.35.00.00	TRANSF. DE RECUR. DO FUNDO NAC. DO DESENV. DA EDUC. - FNDE	-		
1721.35.01.00	TRANSFERENCIAS DO SALARIO-EDUCACAO	-		
1721.35.02.00	PROG. DINH. DIRETO NA ESCOLA-PDDE	-		
1721.35.03.00	PROG. NAC. DE ALIMENT. ESCOLAR - PNAE	-		
1721.35.04.00	PROG. NAC. DE APOIO AO TRANSP. DO ESCOLAR- PNATE- ENS. FUNDAMENTAL	-		
1721.35.05.00	APOIO AO TRANSP. ESC.- PNATE - ED. INFANTIL	-		
1721.35.06.00	APOIO AO TRANSP. ESC.- PNATE - ENSINO MÉDIO	-		
1721.35.09.00	PROG. NAC. DE ALIM. ESCOLAR P/ PRE-ESCOLA - PNAEP	-		
1721.35.10.00	PROG. NAC. DE ALIM. ESCOLAR P/ CRECHE - PNAC	-		
1721.35.11.00	PROG. NAC. DE ALIMENTAÇÃO ESCOLAR P/ INDÍGENA - PNAEI	-		
1721.35.12.00	PROGRAMA PROJovem URBANO	-		
1721.35.13.00	PROG. NAC. ALIMENTAÇÃO ESCOLAR -EJA - PNAE EJA	-		
1721.35.14.00	PROG. NAC. ALIMENTAÇÃO ESCOLAR - ENSINO MÉDIO- PNAEM	-		
1721.35.99.00	OUTRAS TRANSFERENCIAS DIRETAS DO FNDE	-		
1722.00.00.00	TRANSFERENCIAS DOS ESTADOS	-		
1722.01.00.00	PARTICIPACAO NA RECEITA DOS ESTADOS	-		
1722.01.01.00	COTA-PARTE DO ICMS	-		
1722.01.02.00	COTA-PARTE DO IPVA	-		
1722.01.04.00	COTA-PARTE DO IPI SOBRE EXPORTACAO	-		
1722.01.13.00	COTA-PARTE DA CONTRIB. DE INTERV. NO DOMINIO ECONOMICO - CIDE	-		
1722.22.00.00	TRANSFERENCIA DA COTA-PARTE DA COMPENSAÇÃO FINANCEIRA (25%)	-		
1722.22.30.00	ROYALTIES DA PETROBRAS - LEI 7990/89, ART. 9	-		
1724.00.00.00	TRANSFERENCIAS MULTIGOVERNAMENTAIS	-		
1724.01.00.00	TRANSFERENCIAS DE RECURSOS DO FUNDEB	-		
1724.01.01.00	CONTRIBUICOES AO FUNDEB	-		
1724.01.02.00	EXCESSO FUNDEB	-		
1724.02.00.00	TRANSF. DE RECURSOS DA COMP. DA UNIAO AO FUNDEB	-		
1760.00.00.00	TRANSFERENCIAS DE CONVENIOS	-		
1761.00.00.00	TRANSFERENCIA DE CONVENIOS DA UNIAO	-		
1761.99.00.00	OUTRAS TRANSF. DE CONVENIOS DA UNIAO	-		
1761.99.20.00	CONV. MIN. ESPORTES N. 465/2007 - SEGUNDO TEMPO	-		
1761.99.23.00	TRANSF. CONVÊNIO MTE - SINE MANAUS	-		
1761.99.28.00	CONV. MIN. M. AMB. N. 0003/2007- MMA/SBF/SEMMA	-		
1761.99.32.00	TRANSF. CONV. 700648/2008 - SEMDIH/SEDH/PR	-		
1761.99.33.00	TRANSF. CONV. MTE - CENTRO PÚBLICO DE ECONOMIA SOLIDÁRIA	-		
1761.99.34.00	TRANSF. CONV. MTE - PRO JOVEM TRABALHADOR	-		
1761.99.35.00	TRANSF. MIN. TURISMO, SUFRAMA E ESTADO - MANAUS BILINGUE	-		
1900.00.00.00	OUTRAS RECEITAS CORRENTES	-		
1910.00.00.00	MULTAS E JUROS DE MORA	-		
1911.00.00.00	MULTA E JUROS DE MORA DOS TRIBUTOS	-		
1911.38.00.00	MULTAS E JUROS DE MORA DOS TRIBUTOS - IPTU	-		
1911.39.00.00	MULTAS E JUROS DE MORA DOS TRIBUTOS - ITBI	-		
1911.40.00.00	MULTAS E JUROS DE MORA DOS TRIBUTOS - ISS	-		
1911.99.00.00	MULTAS E JUROS DE MORA - OUTROS TRIBUTOS	-		
1918.99.00.00	OUTRAS MULTAS E JUROS DE MORA	-		
1919.00.00.00	MULTAS DE OUTRAS ORIGENS	-		
1919.15.00.00	MULTAS PREVISTAS NA LEGISLAÇÃO DE TRÂNSITO	-		
1919.28.00.00	MULTAS DECOR. DA OPER. DO TRANSP. ROD. DE PASSAG. E CARGAS	-		
1919.99.00.00	OUTRAS MULTAS	-		
1920.00.00.00	INDENIZACOES E RESTITUICOES	-		
1930.00.00.00	RECEITA DA DÍVIDA ATIVA	-		
1931.00.00.00	RECEITA DA DÍVIDA ATIVA TRIBUTARIA	-		
1931.11.00.00	RECEITA DA DÍVIDA ATIVA DO IPTU	-		
1931.13.00.00	RECEITA DA DÍVIDA ATIVA DO ISS	-		
1931.99.00.00	RECEITA DA DÍVIDA ATIVA DE OUTROS TRIBUTOS	-		
1990.00.00.00	RECEITAS DIVERSAS	-		
1990.99.00.00	OUTRAS RECEITAS	-		
1990.99.01.00	FMDMA - LEI	-		
1990.99.02.00	RECEITA DE PREÇO DO D.O.M.	-		
1990.99.03.00	FEIRAS E MERCADOS	-		
1990.99.04.00	ENTRADA DE EXPEDIENTE	-		
1990.99.05.00	RECEITA DE CEMITERIOS	-		
1990.99.06.00	SERVICOS DIVERSOS	-		
1990.99.07.00	DEMAIS RECEITAS	-		
1990.99.08.00	RECEITA DE DOACOES	-		
1990.99.09.00	RECEITA DE USO DE BEM PUBLICO	-		
1990.99.11.00	VENDAS DE EDITAIS DE LICITAÇÃO	-		
1990.99.12.00	RECEITA DE RESGATE DE ANIMAIS	-		
1990.99.14.00	MANUTENCAO DO PARQUE PONTE DOS BILHARES	-		
1990.99.17.00	MANUTENÇÃO DO PARQUE LAGOA DO JAPIIM	-		
1990.99.99.00	DEMAIS RECEITAS	-		
2000.00.00.00	RECEITAS DE CAPITAL	-		
2100.00.00.00	OPERACOES DE CREDITO	-		
2110.00.00.00	OPERACOES DE CREDITO INTERNAS	-		
2114.00.00.00	OPERAÇÕES DE CRÉDITO INTERNAS - CONTRATUAIS	-		
2114.03.02.00	PROGRAMA SANEAMENTO PARA TODOS-MINDU/SEMOSBH	-		
2114.05.00.00	OPERAÇÕES DE CRÉDITO INTERNAS PARA PROG. DE MODERNIZ. DA ADM. PÚBLICA	-		
2114.05.01.00	PNAFM - PROG.NAC.APOIO A GESTAO ADM. FISC. MUNIC.	-		
2114.05.02.00	PMAT - PROG. DE MOD. DA ADMINISTRAÇÃO FAZENDÁRIA	-		
2114.99.00.00	OUTRAS OPERAÇÕES DE CRÉDITO INTERNAS - CONTRATUAIS	-		
2114.99.05.00	PROG. SAN. P/TODOS-MANEJO DE ÁGUAS PLUVIAIS-PAC PROMANAUS	-		
2120.00.00.00	OPERACOES DE CREDITO EXTERNAS	-		
2123.00.00.00	OPERACOES DE CREDITO EXTERNAS - CONTRATUAIS	-		
2123.99.00.00	OUTRAS OPERACOES DE CREDITO EXTERNAS - CONTRATUAIS	-		
2123.99.01.00	PROURBIS - PROG.DE DES.URB. E INC.SÓCIO-AMB.DE MANAUS	-		
2123.99.02.00	PRÓ-MANAUS - CAF/SEMOSBH	-		
2123.99.03.00	PRÓ MANAUS -CAF-DIMICRO - SEMTEC	-		
2200.00.00.00	ALIENACAO DE BENS	-		
2220.00.00.00	ALIENACAO DE BENS IMOVEIS	-		
2300.00.00.00	AMORTIZAÇÃO DE EMPRÉSTIMOS	-		
2300.70.00.00	AMORTIZAÇÃO DE EMPRÉSTIMOS EM CONTRATOS	-		
2400.00.00.00	TRANSFERENCIAS DE CAPITAL	-		
2470.00.00.00	TRANSFERENCIAS DE CONVENIOS	-		
2471.00.00.00	TRANSFERENCIAS DE CONVENIOS DA UNIAO	-		
2471.01.00.00	TRANSF. DE CONVENIO DA UNIAO PARA O SUS	-		
2471.01.02.00	CONV. N. 1651 - CASA DE SAUDE DA MULHER	-		
2471.99.00.00	OUTRAS TRANSFERENCIAS DE CONVENIO DA UNIAO	-		
2471.99.01.00	CONV. MIN. CIDADES Nº 192.785-24/06 - UNID. HAB. - BURITIS I	-		
2471.99.13.00	CONV. MIN. CIDADES Nº 0174.847-21/05 - IMTU	-		
2471.99.24.00	CONV. MIN. CIDADES Nº 192.786-38/06 - UNID. HAB. -REG. ASSENT.	-		
2471.99.25.00	CONV. MIN. CIDADES Nº 218.698-31/07 - UNID. HAB. - TARUMÃ	-		

2471.99.29.00	CONV. MIN. CIDADES Nº 255.188-47/08- PROMUN. PQ GARÇAS	-		
2471.99.31.00	CONV. MIN. CIDADES Nº 231.404-50/07 - HAB. POPULARES	-		
2471.99.32.00	CONV. MIN. CIDADES Nº 251.149-78/09 - URB. VIAS	-		
2471.99.33.00	CONV. MIN. CIDADES Nº 198.133-66/06 -PAV. BURITIS I	-		
2471.99.34.00	SEINF - Nº 024/07	-		
2471.99.35.00	SUFRAMA - Nº 108/07	-		
2471.99.36.00	FUNASA - Nº 0908/07	-		
2471.99.37.00	FUNASA - Nº 1708/08	-		
2471.99.38.00	FUNASA - Nº 1709/08	-		
2471.99.39.00	TRANSF. CONV. MTE - SINE MANAUS	-		
2471.99.40.00	TRANSF. CONV. MTE - CENTRO PÚBLICO DE ECONOMIA SOLIDÁRIA	-		
2472.00.00.00	TRANSFERENCIA DE CONVENIOS DO ESTADO	-	-	
2472.99.00.00	OUTRAS TRANSFERENCIAS DE CONVENIO DOS ESTADOS	-		
2472.99.01.00	CONV. Nº 010/2007 - ESTADO DO AMAZONAS/GPI/IMTU	-		
9000.00.00.00	DEDUCOES DA RECEITA CORRENTE			-
9700.00.00.00	DEDUCOES DAS TRANSFERENCIAS CORRENTES			-
9720.00.00.00	DEDUCOES DAS TRANSFERENCIAS INTERGOVERNAMENTAIS		-	
9721.00.00.00	DEDUCOES DAS TRANSFERENCIAS DA UNIAO		-	
9721.01.00.00	DEDUCAO DE RECEITA PARA A FORMACAO DO FUNDEB - TRANSF. DA UNIAO	-		
9721.01.02.00	DEDUCAO DE RECEITA PARA FORMACAO DO FUNDEB (FPM)	-		
9721.01.05.00	DEDUCAO DE RECEITA PARA FORMACAO DO FUNDEB (IPTR)	-		
9721.09.00.00	DEDUCAO DE OUTRAS TRANSFERENCIAS DA UNIAO	-		
9721.09.01.00	DEDUCAO DE RECEITA PARA FORMACAO DO FUNDEB (LEI 87/96)	-		
9722.00.00.00	DEDUCAO DAS TRANSFERENCIAS DOS ESTADOS	-	-	
9722.01.00.00	DEDUCAO DE RECEITA - TRANSFERENCIAS DOS ESTADOS	-		
9722.01.01.00	DEDUCAO DE RECEITA PARA FORMACAO DO FUNDEB (ICMS)	-		
9722.01.02.00	DEDUCAO DE RECEITA PARA FORMACAO DO FUNDEB (IPVA)	-		
9722.01.04.00	DEDUCAO DE RECEITA PARA FORMACAO DO FUNDEB (IPI - EXPORTAÇÃO)	-		
9919.15.00.00	DEDUCAO DE RECEITA DO FUNSET	-		
Total				135.000

ORÇAMENTO 2010

PROGRAMA DE TRABALHO

ÓRGÃO: 560901 - FUNDO MUNICIPAL DE DESENVOLVIMENTO URBANO

R\$ 1,00

CÓDIGO	ESPECIFICAÇÃO	PROJETO	ATIVIDADE	OPERAÇÕES ESPECIAIS	CONTINGÊNCIA
15.451.1070.4047	GESTÃO DO DESENVOLVIMENTO URBANO E AMBIENTAL				
	PROMOÇÃO DE INVESTIMENTOS EM ESTRUTURA E INFRAESTRUTURA URBANA, DEVIDAMENTE AUTORIZADOS PELO CONSELHO MUNICIPAL DE DESENVOLVIMENTO URBANO-CMDU, NO QUE DISPÕE A LEI Nº311/1995, TAIS COMO: EXECUÇÃO DE REDE DE ABASTECIMENTO E DISTRIBUIÇÃO DE ÁGUA; EXECUÇÃO DE SISTEMA DE ESGOTAMENTO SANITÁRIO; EXECUÇÃO DE REDE DE DRENAGEM PLUVIAL; EXECUÇÃO DE REDE DE ENERGIA ELÉTRICA/ILUMINAÇÃO PÚBLICA; CONSTRUÇÃO DE HABITAÇÕES POPULARES; SANEAMENTO BÁSICO; EQUIPAMENTOS SANITÁRIOS; RECUPERAÇÃO OU A MELHORIA DE UNIDADES HABITACIONAIS; RESTAURAÇÃO DE UNIDADES DE INTERESSE DE PATRIMÔNIO HISTÓRICO; CONSTRUÇÃO DE UNIDADES HABITACIONAIS OU SANITÁRIAS; OUTROS INVESTIMENTOS DEFINIDOS PELO CONSELHO DE DESENVOLVIMENTO URBANO-CMDU.		135.000		
TOTAL GERAL					135.000

560901 FUNDO MUNICIPAL DE DESENVOLVIMENTO URBANO

2010

2622 DETALHAMENTO ORÇAMENTARIO POR ESFERA

R\$ 1,00

ESFERA	PROGRAMA	FU	SFU	T	PESSOAL E JUROS E ENCARGOS	OUTRAS DESPESAS	GRUPOS	INVESTIMENTO	INVERSOES FINANCEIRAS	AMORTISACAO DA DIVIDA	TOTAL
					ENCARGOS	DA DIVIDA	CORRENTES				
FISCAL											
1070	PROGRAMA DE DESENVOLVIMENTO URBANO E AMBIENTAL										
4047	GESTÃO DO DESENVOLVIMENTO URBANO E AMBIENTAL										
		15	451	A			100.000	35.000			135.000
TOTAL GERAL DA ESFERA							100.000	35.000			135.000
TOTAL GERAL DA UNIDADE							100.000	35.000			135.000
FU - FUNCAO											
SFU - SUBFUNCAO											
T - TIPO DA ACOAO: P - PROJETO											
A - ATIVIDADE											
E - OPERACOES ESPECIAIS											
O - OUTRAS ACOES											

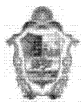
FUNDAÇÃO MUNICIPAL DE CULTURA E TURISMO

Prefeitura de Manaus

Lei Orçamentária Anual - LOA 2010

2634 - Atribuições e Legislação

Órgão

580201 FUNDAÇÃO MUNICIPAL DE CULTURA E TURISMO

Atribuições:

- REPRESENTAÇÃO INSTITUCIONAL DA PREFEITURA D MANAUS NA CAPITAL FEDERAL NAS RELAÇÕES QUE VISEM O DESENVOLVIMENTO ECONÔMICO DO MUNICÍPIO JUNTO A ÓRGÃOS GOVERNAMENTAIS E AGÊNCIAS DE DESENVOLVIMENTO, NACIONAIS E INTERNACIONAIS;
- ASSESSORAMENTO A INVESTIDORES NACIONAIS E ESTRANGEIROS;
- APOIO MATERIAL E LOGÍSTICO A SERVIDORES EM MISSÃO DE INTERESSE DOS ÓRGÃOS E ENTIDADES DO PODER EXECUTIVO.

Legislação:

- LEI MUNICIPAL Nº 175, DE 10.03.93;
- LEI MUNICIPAL Nº 165, DE 07.05.93;
- LEI MUNICIPAL Nº 470, DE 21.01.99;
- DECRETO MUNICIPAL Nº 4934, DE 04.04.00;
- LEI MUNICIPAL Nº 546, DE 29.06.00;
- LEI MUNICIPAL Nº 590, 13.03.01;
- DECRETO MUNICIPAL Nº 6768, DE 15.05.03;
- LEI MUNICIPAL Nº 761, DE 04.05.04;
- LEI MUNICIPAL Nº 772, DE 25.06.04;
- LEI MUNICIPAL Nº 940, 20.01.06;
- DECRETO MUNICIPAL Nº 8405, DE 20.01.06;
- LEI MUNICIPAL N.º 1.314 DE 04.03.09;
- LEI MUNICIPAL Nº 1.321 DE 16.04.09;
- DECRETO N.º 0150, DE 05.06.09.

**Poder Executivo****Prefeitura de Manaus**

2621 - RECEITA PREVISTA PARA O EXERCÍCIO DE 2010 - FUNDAÇÃO MUNICIPAL DE CULTURA E TURISMO

Código	Especificação	Alíneas Subalíneas	Subfontes Rubricas	Categoria Econômica Fonte
1000.00.00.00	RECEITAS CORRENTES			548.000
1100.00.00.00	RECEITA TRIBUTARIA			-
1110.00.00.00	IMPOSTOS		-	-
1112.00.00.00	IMPOSTO SOBRE O PATRIMONIO E A RENDA		-	-
1112.02.00.00	IMPOSTO SOBRE A PROPRIEDADE PREDIAL E TERRITORIAL URBANA	-		
1112.02.01.00	IMPOSTO PREDIAL	-		
1112.02.02.00	IMPOSTO TERRITORIAL	-		
1112.04.00.00	IMPOSTO SOBRE A RENDA E PROVENTOS DE QUALQUER NATUREZA	-		
1112.04.31.00	IRRF SOBRE OS RENDIMENTOS DO TRABALHO	-		
1112.08.00.00	IMPOSTO SOBRE A TRANSMISSAO DE BENS IMOVEIS -ITBI	-		
1113.00.00.00	IMPOSTO SOBRE A PRODUCAO E A CIRCULACAO	-		
1113.05.00.00	IMPOSTO SOBRE SERVICOS DE QUALQUER NATUREZA	-		
1120.00.00.00	TAXAS	-		
1121.00.00.00	TAXAS PELO EXERCICIO DO PODER DE POLICIA	-		
1121.16.00.00	TAXA DE FISCALIZACAO DE OBRAS	-		
1121.25.00.00	TAXA DE LICENCA PARA FUNC. DE ESTAB. COMERC., IND. E PREST. DE SERVICOS	-		
1121.25.01.00	TAXA DE LOCALIZACAO	-		
1121.25.02.00	TAXA DE VERIFICACAO DE FUNCIONAMENTO REGULAR	-		
1121.26.00.00	TAXA DE PUBLICIDADE COMERCIAL	-		
1121.27.00.00	TAXA DE APREENSÃO E DEPÓSITO	-		
1121.30.00.00	TAXA DE AUTORIZAÇÃO DE FUNCIONAMENTO DE TRANSPORTE	-		
1121.31.00.00	TAXA DE UTILIZAÇÃO DE ÁREA DE DOMÍNIO PÚBLICO	-		
1121.32.00.00	TAXA DE APROVACAO DE PROJETOS DE CONSTRUCAO CIVIL	-		
1121.32.01.00	TAXA DE OUTORGA ONEROSA	-		
1121.32.02.00	TAXA DE EQUIPAMENTO COMUNITARIO	-		
1122.00.00.00	TAXAS PELA PRESTACAO DE SERVICOS	-		
1122.09.00.00	TAXAS DE PRESTACAO DE SERVICOS PUBLICOS	-		
1122.90.00.00	TAXA DE LIMPEZA PUBLICA	-		
1122.90.01.00	COLETA DE LIXO	-		
1200.00.00.00	RECEITAS DE CONTRIBUICOES			-
1220.00.00.00	CONTRIBUICOES ECONOMICAS	-		
1220.29.00.00	CONTRIBUICAO PARA O CUSTEIO DO SERVIÇO DE ILUMINACAO PUBLICA	-		
1220.99.00.00	OUTRAS CONTRIBUICOES ECONOMICAS	-		
1220.99.03.00	CONTRIB. ECONOMICA P/ O DESENV. ECONOMICO LOCAL	-		
1300.00.00.00	RECEITA PATRIMONIAL			548.000
1310.00.00.00	RECEITAS IMOBILIARIAS		200.000	
1319.00.00.00	OUTRAS RECEITAS IMOBILIARIAS		200.000	
1320.00.00.00	RECEITAS DE VALORES MOBILIARIOS		348.000	
1325.00.00.00	REMUNERAÇÃO DE DEPÓSITOS BANCÁRIOS		348.000	
1330.00.00.00	RECEITA DE CONCESSOES E PERMISSOES	-		
1339.00.00.00	DEMAIS RECEITAS DE CONCESSÕES E PERMISSÕES	-		
1600.00.00.00	RECEITAS DE SERVICOS			-
1600.99.00.00	OUTROS SERVICOS	-		
1700.00.00.00	TRANSFERENCIAS CORRENTES			-
1720.00.00.00	TRANSFERENCIAS INTERGOVERNAMENTAIS	-		
1721.00.00.00	TRANSFERENCIAS DA UNIAO	-		
1721.01.00.00	PARTICIPACAO NA RECEITA DA UNIAO	-		
1721.01.02.00	COTA-PARTE DO FUNDO DE PARTICIPACAO DOS MUNICIPIOS - FPM	-		
1721.01.05.00	COTA-PARTE DO IMPOSTO SOBRE A PROPRIEDADE TERRITORIAL RURAL	-		
1721.01.32.00	COTA-PARTE IMPOSTO SOBRE OURO	-		
1721.09.00.00	OUTRAS TRANSFERENCIAS DA UNIAO	-		
1721.09.01.00	TRANSFERENCIA FINANC. DO ICMS - DESONERACAO - L.C. 87/96	-		
1721.09.99.00	DEMAIS TRANSFERENCIAS DA UNIAO	-		
1721.22.00.00	TRANSF. DA COMPENSACAO FINANC. P/ EXPLOR. DE RECUR. NATURAIS	-		
1721.22.20.00	COTA-PARTE DA COMPENS. FINANC. DE REC. MINERAIS - CFEM	-		
1721.22.30.00	COTA-PARTE ROYALTIES - COMPENS. FINANC. P/ PROD. DE PETROLEO	-		
1721.22.70.00	COTA-PARTE DO FUNDO ESPECIAL DO PETROLEO - FEP	-		
1721.33.00.00	TRANSFERENCIA DE RECURSOS DO SISTEMA UNICO DE SAUDE - SUS	-		
1721.33.10.00	ATENCAO BASICA	-		
1721.33.13.00	MEDIA E ALTA COMPLEX. AMBULATORIAL E HOSPITALAR	-		
1721.33.14.00	VIGILANCIA EM SAUDE	-		
1721.33.15.00	VIGILANCIA SANITARIA	-		
1721.33.33.00	ASSISTÊNCIA FARMACÉUTICA ESTADUAL	-		
1721.33.34.00	ASSISTENCIA FARMACEUTICA FEDERAL	-		
1721.33.35.00	GESTAO DO SUS	-		
1721.33.36.00	ATENÇÃO BÁSICA - POVOS INDÍGENAS	-		
1721.33.37.00	MÉDIA E ALTA COMPLEX. AMBUL. E HOSPITALAR - SAMU	-		
1721.33.38.00	MÉDIA E ALTA COMPLEX. AMB. E HOSP. - CEO	-		
1721.33.39.00	INCENTIVO PROG. NAC. DE HIV/AIDS E OUTRAS DST	-		
1721.33.40.00	MÉDIA E ALTA COMP. AMBULAT. E HOSP. - CEREST	-		
1721.33.41.00	CASA APOIO HIV/AIDS	-		
1721.34.00.00	TRANSF. DE RECUR. DO FUNDO NAC. DE ASSIST. SOCIAL - FNAS	-		
1721.35.00.00	TRANSF. DE RECUR. DO FUNDO NAC. DO DESENV. DA EDUC. - FNDE	-		
1721.35.01.00	TRANSFERENCIAS DO SALARIO-EDUCACAO	-		
1721.35.02.00	PROG. DINH. DIRETO NA ESCOLA-PDDE	-		
1721.35.03.00	PROG. NAC. DE ALIMENT. ESCOLAR - PNAE	-		
1721.35.04.00	PROG. NAC. DE APOIO AO TRANSP. DO ESCOLAR- PNATE- ENS. FUNDAMENTAL	-		
1721.35.05.00	APOIO AO TRANSP. ESC.- PNATE - ED. INFANTIL	-		
1721.35.06.00	APOIO AO TRANSP. ESC.- PNATE - ENSINO MÉDIO	-		
1721.35.09.00	PROG. NAC. DE ALIM. ESCOLAR P/ PRE-ESCOLA - PNAP	-		
1721.35.10.00	PROG. NAC. DE ALIM. ESCOLAR P/ CRECHE - PNAC	-		
1721.35.11.00	PROG. NAC. DE ALIMENTAÇÃO ESCOLAR P/ INDÍGENA - PNAEI	-		
1721.35.12.00	PROGRAMA PROJovem URBANO	-		
1721.35.13.00	PROG. NAC. ALIMENTAÇÃO ESCOLAR -EJA - PNAE EJA	-		
1721.35.14.00	PROG. NAC. ALIMENTAÇÃO ESCOLAR - ENSINO MÉDIO- PNAEM	-		
1721.35.99.00	OUTRAS TRANSFERENCIAS DIRETAS DO FNDE	-		
1722.00.00.00	TRANSFERENCIAS DOS ESTADOS	-		
1722.01.00.00	PARTICIPACAO NA RECEITA DOS ESTADOS	-		
1722.01.01.00	COTA-PARTE DO ICMS	-		
1722.01.02.00	COTA-PARTE DO IPVA	-		
1722.01.04.00	COTA-PARTE DO IPI SOBRE EXPORTACAO	-		
1722.01.13.00	COTA-PARTE DA CONTRIB. DE INTERV. NO DOMINIO ECONOMICO - CIDE	-		
1722.22.00.00	TRANSFERENCIA DA COTA-PARTE DA COMPENSACAO FINANCEIRA (25%)	-		
1722.22.30.00	ROYALTIES DA PETROBRAS - LEI 7990/89, ART. 9	-		
1724.00.00.00	TRANSFERENCIAS MULTIGOVERNAMENTAIS	-		
1724.01.00.00	TRANSFERENCIAS DE RECURSOS DO FUNDEB	-		
1724.01.01.00	CONTRIBUICOES AO FUNDEB	-		
1724.01.02.00	EXCESSO FUNDEB	-		
1724.02.00.00	TRANSF. DE RECURSOS DA COMP. DA UNIAO AO FUNDEB	-		

1760.00.00.00	TRANSFERENCIAS DE CONVENIOS	-	-
1761.00.00.00	TRANSFERENCIA DE CONVENIOS DA UNIAO	-	-
1761.99.00.00	OUTRAS TRANSF. DE CONVENIOS DA UNIAO	-	-
1761.99.20.00	CONV. MIN. ESPORTES N. 465/2007 - SEGUNDO TEMPO	-	-
1761.99.23.00	TRANSF. CONVÊNIO MTE - SINE MANAUS	-	-
1761.99.28.00	CONV. MIN. M. AMB. N. 0003/2007- MMA/SBF/SEMMA	-	-
1761.99.32.00	TRANSF. CONV. 700648/2008 - SEMDIH/SEDH/PR	-	-
1761.99.33.00	TRANSF. CONV. MTE - CENTRO PÚBLICO DE ECONOMIA SOLIDÁRIA	-	-
1761.99.34.00	TRANSF. CONV. MTE - PRO JOVEM TRABALHADOR	-	-
1761.99.35.00	TRANSF. MIN. TURISMO, SUFRAMA E ESTADO - MANAUS BILINGUE	-	-
1900.00.00.00	OUTRAS RECEITAS CORRENTES	-	-
1910.00.00.00	MULTAS E JUROS DE MORA	-	-
1911.00.00.00	MULTA E JUROS DE MORA DOS TRIBUTOS	-	-
1911.38.00.00	MULTAS E JUROS DE MORA DOS TRIBUTOS - IPTU	-	-
1911.39.00.00	MULTAS E JUROS DE MORA DOS TRIBUTOS - ITBI	-	-
1911.40.00.00	MULTAS E JUROS DE MORA DOS TRIBUTOS - ISS	-	-
1911.99.00.00	MULTAS E JUROS DE MORA - OUTROS TRIBUTOS	-	-
1918.99.00.00	OUTRAS MULTAS E JUROS DE MORA	-	-
1919.00.00.00	MULTAS DE OUTRAS ORIGENS	-	-
1919.15.00.00	MULTAS PREVISTAS NA LEGISLAÇÃO DE TRÂNSITO	-	-
1919.28.00.00	MULTAS DECOR. DA OPER. DO TRANSP. ROD. DE PASSAG. E CARGAS	-	-
1919.99.00.00	OUTRAS MULTAS	-	-
1920.00.00.00	INDENIZACOES E RESTITUICOES	-	-
1930.00.00.00	RECEITA DA DÍVIDA ATIVA	-	-
1931.00.00.00	RECEITA DA DÍVIDA ATIVA TRIBUTARIA	-	-
1931.11.00.00	RECEITA DA DÍVIDA ATIVA DO IPTU	-	-
1931.13.00.00	RECEITA DA DÍVIDA ATIVA DO ISS	-	-
1931.99.00.00	RECEITA DA DÍVIDA ATIVA DE OUTROS TRIBUTOS	-	-
1990.00.00.00	RECEITAS DIVERSAS	-	-
1990.99.00.00	OUTRAS RECEITAS	-	-
1990.99.01.00	FMDMA - LEI	-	-
1990.99.02.00	RECEITA DE PREÇO DO D.O.M.	-	-
1990.99.03.00	FEIRAS E MERCADOS	-	-
1990.99.04.00	ENTRADA DE EXPEDIENTE	-	-
1990.99.05.00	RECEITA DE CEMITERIOS	-	-
1990.99.06.00	SERVICOS DIVERSOS	-	-
1990.99.07.00	DEMAIS RECEITAS	-	-
1990.99.08.00	RECEITA DE DOACOES	-	-
1990.99.09.00	RECEITA DE USO DE BEM PUBLICO	-	-
1990.99.11.00	VENDAS DE EDITAIS DE LICITAÇÃO	-	-
1990.99.12.00	RECEITA DE RESGATE DE ANIMAIS	-	-
1990.99.14.00	MANUTENCAO DO PARQUE PONTE DOS BILHARES	-	-
1990.99.17.00	MANUTENÇÃO DO PARQUE LAGOA DO JAPIIM	-	-
1990.99.99.00	DEMAIS RECEITAS	-	-
2000.00.00.00	RECEITAS DE CAPITAL	-	-
2100.00.00.00	OPERACOES DE CREDITO	-	-
2110.00.00.00	OPERACOES DE CREDITO INTERNAS	-	-
2114.00.00.00	OPERAÇÕES DE CRÉDITO INTERNAS - CONTRATUAIS	-	-
2114.03.02.00	PROGRAMA SANEAMENTO PARA TODOS-MINDU/SEMOSBH	-	-
2114.05.00.00	OPERAÇÕES DE CRÉDITO INTERNAS PARA PROG. DE MODERNIZ. DA ADM. PÚBLICA	-	-
2114.05.01.00	PNAFM - PROG.NAC.APOIO A GESTAO ADM. FISC. MUNIC.	-	-
2114.05.02.00	PMAT - PROG. DE MOD. DA ADMINISTRAÇÃO FAZENDÁRIA	-	-
2114.99.00.00	OUTRAS OPERAÇÕES DE CRÉDITO INTERNAS - CONTRATUAIS	-	-
2114.99.05.00	PROG. SAN. P/TODOS-MANEJO DE ÁGUAS PLUVIAIS-PAC PROMANAUS	-	-
2120.00.00.00	OPERACOES DE CREDITO EXTERNAS	-	-
2123.00.00.00	OPERACOES DE CREDITO EXTERNAS - CONTRATUAIS	-	-
2123.99.00.00	OUTRAS OPERACOES DE CREDITO EXTERNAS - CONTRATUAIS	-	-
2123.99.01.00	PROURBIS - PROG.DE DES.URB. E INC.SÓCIO-AMB.DE MANAUS	-	-
2123.99.02.00	PRÓ-MANAUS - CAF/SEMOSBH	-	-
2123.99.03.00	PRÓ MANAUS -CAF-DIMICRO - SEMTEC	-	-
2200.00.00.00	ALIENACAO DE BENS	-	-
2220.00.00.00	ALIENACAO DE BENS IMOVEIS	-	-
2300.00.00.00	AMORTIZAÇÃO DE EMPRÉSTIMOS	-	-
2300.70.00.00	AMORTIZAÇÃO DE EMPRÉSTIMOS EM CONTRATOS	-	-
2400.00.00.00	TRANSFERENCIAS DE CAPITAL	-	-
2470.00.00.00	TRANSFERENCIAS DE CONVENIOS	-	-
2471.00.00.00	TRANSFERENCIAS DE CONVENIOS DA UNIAO	-	-
2471.01.00.00	TRANSF. DE CONVENIO DA UNIAO PARA O SUS	-	-
2471.01.02.00	CONV. N. 1651 - CASA DE SAUDE DA MULHER	-	-
2471.99.00.00	OUTRAS TRANSFERENCIAS DE CONVENIO DA UNIAO	-	-
2471.99.01.00	CONV. MIN. CIDADES Nº 192.785-24/06 - UNID. HAB. - BURITIS I	-	-
2471.99.13.00	CONV. MIN. CIDADES Nº 0174.847-21/05 - IMTU	-	-
2471.99.24.00	CONV. MIN. CIDADES Nº 192.786-38/06 - UNID. HAB. -REG. ASSENT.	-	-
2471.99.25.00	CONV. MIN. CIDADES Nº 218.698-31/07 - UNID. HAB. - TARUMÁ	-	-
2471.99.29.00	CONV. MIN. CIDADES Nº 255.188-47/08- PROMUN. PQ GARÇAS	-	-
2471.99.31.00	CONV. MIN. CIDADES Nº 231.404-50/07 - HAB. POPULARES	-	-
2471.99.32.00	CONV. MIN. CIDADES Nº 251.149-78/09 - URB. VIAS	-	-
2471.99.33.00	CONV. MIN. CIDADES Nº 198.133-66/06 -PAV. BURITIS I	-	-
2471.99.34.00	SEINF - Nº 024/07	-	-
2471.99.35.00	SUFRAMA - Nº 108/07	-	-
2471.99.36.00	FUNASA - Nº 0908/07	-	-
2471.99.37.00	FUNASA - Nº 1708/08	-	-
2471.99.38.00	FUNASA - Nº 1709/08	-	-
2471.99.39.00	TRANSF. CONV. MTE - SINE MANAUS	-	-
2471.99.40.00	TRANSF. CONV. MTE - CENTRO PÚBLICO DE ECONOMIA SOLIDÁRIA	-	-
2472.00.00.00	TRANSFERENCIA DE CONVENIOS DO ESTADO	-	-
2472.99.00.00	OUTRAS TRANSFERENCIAS DE CONVENIO DOS ESTADOS	-	-
2472.99.01.00	CONV. Nº 010/2007 - ESTADO DO AMAZONAS/GPI/IMTU	-	-
9000.00.00.00	DEDUCOES DA RECEITA CORRENTE	-	-
9700.00.00.00	DEDUCOES DAS TRANSFERENCIAS CORRENTES	-	-
9720.00.00.00	DEDUCOES DAS TRANSFERENCIAS INTERGOVERNAMENTAIS	-	-
9721.00.00.00	DEDUCOES DAS TRANSFERENCIAS DA UNIAO	-	-
9721.01.00.00	DEDUCAO DE RECEITA PARA A FORMACAO DO FUNDEB - TRANSF. DA UNIAO	-	-
9721.01.02.00	DEDUCAO DE RECEITA PARA FORMACAO DO FUNDEB (FPM)	-	-
9721.01.05.00	DEDUCAO DE RECEITA PARA FORMACAO DO FUNDEB (IPTR)	-	-
9721.09.00.00	DEDUCAO DE OUTRAS TRANSFERENCIAS DA UNIAO	-	-
9721.09.01.00	DEDUCAO DE RECEITA PARA FORMACAO DO FUNDEB (LEI 87/96)	-	-
9722.00.00.00	DEDUCAO DAS TRANSFERENCIAS DOS ESTADOS	-	-
9722.01.00.00	DEDUCAO DE RECEITA - TRANSFERENCIAS DOS ESTADOS	-	-
9722.01.01.00	DEDUCAO DE RECEITA PARA FORMACAO DO FUNDEB (ICMS)	-	-
9722.01.02.00	DEDUCAO DE RECEITA PARA FORMACAO DO FUNDEB (IPVA)	-	-
9722.01.04.00	DEDUCAO DE RECEITA PARA FORMACAO DO FUNDEB (IPI - EXPORTAÇÃO)	-	-
9919.15.00.00	DEDUCAO DE RECEITA DO FUNSET	-	-
Total		-	648.000

Considerando que o Orçamento do(a) FUNDAÇÃO MUNICIPAL DE CULTURA E TURISMO é de R\$ 16.548.000. O total de R\$ 16.000.000 refere-se a transferências do Município.

ORÇAMENTO 2010
PROGRAMA DE TRABALHO
ÓRGÃO: 580201 - FUNDAÇÃO MUNICIPAL DE CULTURA E TURISMO

R\$ 1,00

CÓDIGO	ESPECIFICAÇÃO	PROJETO	ATIVIDADE	OPERAÇÕES ESPECIAIS	CONTINGÊNCIA
13.391.1033.3012	PRESERVAÇÃO DO PATRIMÔNIO CULTURAL MATERIAL E IMATERIAL DO MUNICÍPIO DE MANAUS PRESERVAR O PATRIMÔNIO CULTURAL MATERIAL ARQUEOLÓGICO, ETNOGRÁFICO, ARTÍSTICO, POPULAR E DO ACERVO DOCUMENTAL DO MUNICÍPIO, MANTER E ZELAR PELA PRESERVAÇÃO DO PATRIMÔNIO MATERIAL E IMATERIAL PAISAGÍSTICO-HISTÓRICO, E DAS ARTES APLICADAS DO MUNICÍPIO DE MANAUS, PROMOVER AÇÕES QUE POSSIBILITEM A SALVAGUARDA DOS BENS CULTURAIS DE NATUREZA IMATERIAL AOS QUAIS SÃO ATRIBUÍDOS SENTIDOS E VALORES, CONSTITUINDO MARCOS E REFERÊNCIAS DE IDENTIDADE PARA DETERMINADO GRUPO SOCIAL.	107.000			
13.392.1015.3006	INCENTIVO E APOIO AS MANIFESTAÇÕES ARTÍSTICAS E CULTURAIS INCENTIVAR E APOIAR AS MANIFESTAÇÕES ARTÍSTICAS E CULTURAIS NOS SEGMENTOS: MÚSICA, DANÇA, TEATRO, LITERATURA, CINEMA, ARTES PLÁSTICAS, FOTOGRAFIA, INCLUSÃO DIGITAL ENTRE OUTROS; MANIFESTAÇÕES DA CULTURA POPULAR E FOLCLÓRICA; BANDAS E FANFARRAS, COM OBJETIVO PRINCIPAL DE APOIAR AS ESCOLAS NO APRIMORAMENTO MUSICAL, PROGRAMA DE APOIO E INCENTIVO A CULTURA-PAIC, APOIO À ACADEMIA AMAZONENSE DE LETRAS ATENDENDO A LEI Nº 1.167 DE 16.11.2007.	1.285.000			
13.392.1015.3007	IMPLANTAÇÃO DA ESCOLA DE ARTES DO PAÇO MUNICIPAL IMPLANTAR A ESCOLA DE ARTES PARA ATENDER OS DIVERSOS SEGMENTOS (MÚSICA, TEATRO, DANÇA, ARTES PLÁSTICAS, ENTRE OUTROS), COM CORPO DOCENTE ESPECIALIZADO PARA FORMAÇÃO E QUALIFICAÇÃO DA CLASSE ARTÍSTICA E CRIAR OS CORPOS ARTÍSTICOS DE NOSSO MUNICÍPIO COM ARTISTAS CADASTRADOS	182.000			
13.392.1015.3029	CONSTRUÇÃO DE BIBLIOTECAS MUNICIPAIS CONSTRUIR, IMPLANTAR E EQUIPAR AS BIBLIOTECAS MUNICIPAIS EM 03 (TRÊS) ZONAS DA CIDADE DE MANAUS, ATRAVÉS DO "PROGRAMA MAIS CULTURA MINC" DO GOVERNO FEDERAL	22.000			
13.392.1015.4013	MANUTENÇÃO DA BIBLIOTECA PÚBLICA MUNICIPAL CONTRATAÇÃO DE SERVIÇOS E AQUISIÇÃO DE ACERVOS PARA O FUNCIONAMENTO DA BIBLIOTECA PÚBLICA MUNICIPAL. PROJETO SESI INDÚSTRIA DO CONHECIMENTO - PARQUE PONTE DOS BILHARES		66.000		
13.392.1015.4014	PROMOÇÃO, REALIZAÇÃO E APOIO ÀS EVENTOS FESTIVOS ARTÍSTICOS E CULTURAIS PROMOVER, REALIZAR E APOIAR EVENTOS FESTIVOS, ARTÍSTICOS E CULTURAIS, TAIS COMO: ESPETÁCULOS E FESTIVAIS DE MÚSICA (TOADAS), TEATRO, DANÇA, AUDIO VISUAL (CINEMA, TELEVISÃO, RÁDIO E VÍDEO), ARTES VISUAIS (PINTURA, ESCULTURA, ARTE DIGITAL, FOTOGRAFIA, ILUSTRAÇÃO, ARTES GRÁFICAS, DESENHOS), CONCERTO ESCOLA, APOIO AOS PROGRAMAS CULTURAIS DAS UNIVERSIDADES, CENTROS UNIVERSITÁRIOS E FACULDADES DE MANAUS, REALIZAR O GAY PRIDE MANAUS (PARADA DO ORGULHO DE GAYS, LÉSBICAS E TRAVESTIS), CARNAVAL 1º E 2º GRUPO, REVEILLON, BOI MANAUS, FESTIVAL FOLCLÓRICO, FESTIVAL DE TOADAS, PROCISÃO FLUVIAL DE SÃO PEDRO, FOLIA DE RUA		5.886.000		
13.392.1015.4028	MANUTENÇÃO DA ORQUESTRA SINFÔNICA VERDE MANTER A ORQUESTRA SINFONICA VERDE E REALIZAR PROCESSO SELETIVO PARA POSSIBILITAR A DISSEMINAÇÃO DO APRENDIZADO/VIVÊNCIA MUSICAL (ESCOLA DE MÚSICA), DE FORMA A PROPORCIONAR O APRIMORAMENTO MUSICAL, CULTURAL E SOCIAL DOS MÚSICOS LOCAIS, ALIADO A EXPRESSÃO MUSICAL E A PRÁTICA INSTRUMENTAL, DANDO OPORTUNIDADE AO SURGIMENTO DE NOVOS TALENTOS, NOVOS INTERPRETES DE NOSSA MÚSICA.		381.000		
13.392.1033.4017	MANUTENÇÃO DO MUSEU DO HOMEM DO NORTE MANTER E CONSERVAR O MUSEU DO HOMEM DO NORTE, PROPORCIONAR AO VISITANTE EM GERAL ATRAVÉS DE PESQUISAS, DOCUMENTOS E ACERVOS EXPOSTOS COM O OBJETIVO DE EDUCAR, SALVAGUARDAR E INFORMAR ACERCA DA HISTÓRIA E DA CULTURA DO HOMEM DO NORTE A PERCEPÇÃO DA EVOLUÇÃO POR MEIO DE OBJETOS POR ELES PRODUZIDOS, AFIM DE COMPREENDER O PASSADO, ENTENDER O PRESENTE E PROJETAR O FUTURO.		219.000		
23.122.4002.4006	FOLHA DE PESSOAL E ENCARGOS SOCIAIS EFETUAR PAGAMENTO DE DESPESAS DE NATUREZA SALARIAL DECORRENTES DA FOLHA DE PAGAMENTO DE PESSOAL		4.948.000		
23.122.4002.4007	CONTRATAÇÃO DE SERVIÇOS PARA MANUTENÇÃO FUNCIONAL CONTRATAR SERVIÇOS DE MANUTENÇÃO NECESSÁRIOS AO BOM DESEMPENHO DO ÓRGÃO.		1.146.000		
23.122.4002.4008	SUPRIMENTOS DE MATERIAIS OU EQUIPAMENTOS PARA MANUTENÇÃO FUNCIONAL ADQUIRIR MATERIAIS E EQUIPAMENTOS PARA ATENDER AS NECESSIDADES DO BOM FUNCIONAMENTO DO ÓRGÃO		455.000		
23.695.1016.3010	REVITALIZAÇÃO DO SÍTIO HISTÓRICO DA CIDADE DE MANAUS PROGRAMA MONUMENTAL - PROMOVER E FISCALIZAR AS OBRAS DE RESTAURAÇÃO E RECUPERAÇÃO DOS BENS IMÓVEIS TOMBADOS E/OU PROTEGIDOS INCLUIDOS NA ÁREA DO PROJETO, BEM COMO OUTRAS AÇÕES COMPONENTES DO PROJETO, TAIS COMO: CAPACITAÇÃO DE MÃO-DE-OBRA ESPECIALIZADA EM RESTAURO, FORMAÇÃO DE AGENTES LOCAIS DE CULTURA E TURISMO, ATIVIDADES DE EDUCAÇÃO PATRIMONIAL E OFICINAS PARA GERAÇÃO DE RENDA.	90.000			
23.695.1016.4015	PROMOÇÃO TURÍSTICA DE MANAUS PROMOVER, PARTICIPAR E APOIAR EVENTOS LOCAIS, REGIONAIS, NACIONAIS E INTERNACIONAIS (WORKSHOPS, SEMINÁRIOS, FEIRAS, ETC.); REALIZAR AÇÕES PROMOCIONAIS DO TURISMO E CAMPANHAS TURÍSTICAS INTERNAS E EXTERNAS, COM ÊNFASE NA CAMPANHA DE SENSIBILIZAÇÃO CONTRA O TURISMO SEXUAL; DIVULGAR E APOIAR MEIOS DE COMUNICAÇÃO DE INTERESSE TURÍSTICO, VISANDO DIVULGAR O PRODUTO TURÍSTICO MANAUS.		566.000		
23.695.1016.4016	DESENVOLVIMENTO DA INFRAESTRUTURA TURÍSTICA DE MANAUS PROMOVER A QUALIFICAÇÃO DOS EQUIPAMENTOS E SERVIÇOS TURÍSTICOS DO MUNICÍPIO - PROJETO MANAUS QUALITUR, ATRAVÉS DE PROJETOS DE VALORIZAÇÃO E DIVULGAÇÃO DA INFRA-ESTRUTURA TURÍSTICA DO MUNICÍPIO		340.000		
23.695.1016.4018	DESENVOLVIMENTO E MANUTENÇÃO DOS ESPAÇOS TURÍSTICOS MANTER E/OU REVITALIZAR OS ESPAÇOS PÚBLICOS TURÍSTICOS DE RESPONSABILIDADE DA MANAUSTUCULT (PRAÇAS, PARQUES, JARDINS, PONTA NEGRA, AMARELINHO)		548.000		
23.695.1016.4019	SINALIZAÇÃO DOS ESPAÇOS TURÍSTICOS SINALIZAR OS PRINCIPAIS ESPAÇOS PÚBLICOS DE REFERÊNCIA TURÍSTICA E CULTURAL DA CIDADE DE MANAUS		307.000		
TOTAL GERAL					16.548.000

580201 FUNDAÇÃO MUNICIPAL DE CULTURA E TURISMO

2010

2622 DETALHAMENTO ORÇAMENTÁRIO POR ESPERA

R\$ 1,00

ESPERA

PROGRAMA

FU SFU T

GRUPOS

PESSOAL E JUROS E ENCARGOS
ENCARGOS DA DÍVIDAOUTRAS DESPESAS
CORRENTES

INVESTIMENTO

INVERSOES
FINANCEIRASAMORTIZAÇÃO
DA DÍVIDA

TOTAL

FISCAL

1015 DIFUSÃO CULTURAL

3006 INCENTIVO E APOIO AS MANIFESTAÇÕES ARTÍSTICAS E CULTURAIS

13 392 F

1.275.000

10.000

1.285.000

3007 IMPLANTAÇÃO DA ESCOLA DE ARTES DO PAÇO MUNICIPAL

13 392 F

82.000

100.000

182.000

3029 CONSTRUÇÃO DE BIBLIOTECAS MUNICIPAIS

13 392 F

12.000

10.000

22.000

4013 MANUTENÇÃO DA BIBLIOTECA PÚBLICA MUNICIPAL

13 392 A

36.000

30.000

66.000

4014 PROMOÇÃO, REALIZAÇÃO E APOIO ÀS EVENTOS FESTIVOS ARTÍSTICOS E CULTURAIS

13 392 A

5.886.000

5.886.000

4028 MANUTENÇÃO DA ORQUESTRA SINFÔNICA VERDE

13 392 A

326.000

55.000

381.000

1016 PROGRAMA DE DESENVOLVIMENTO DO TURISMO

3010 REVITALIZAÇÃO DO SÍTIO HISTÓRICO DA CIDADE DE MANAUS

23 695 F

40.000

50.000

90.000

4015 PROMOÇÃO TURÍSTICA DE MANAUS

23 695 A

566.000

566.000

4016 DESENVOLVIMENTO DA INFRAESTRUTURA TURÍSTICA DE MANAUS

23 695 A

340.000

340.000

4018 DESENVOLVIMENTO E MANUTENÇÃO DOS ESPAÇOS TURÍSTICOS

23 695 A

100.000

448.000

548.000

4019 SINALIZAÇÃO DOS ESPAÇOS TURÍSTICOS

23 695 A

306.000

1.000

307.000

1033 PRESERVAÇÃO DO PATRIMÔNIO MATERIAL E IMATERIAL

3012 PRESERVAÇÃO DO PATRIMÔNIO CULTURAL MATERIAL E IMATERIAL DO MUNICÍPIO DE MANAUS

13 391 F

82.000

25.000

107.000

4017 MANUTENÇÃO DO MUSEU DO HOMEM DO NORTE

13 392 A

209.000

10.000

219.000

4002 PROGRAMA DE GESTÃO ADMINISTRATIVA

4006 FOLHA DE PESSOAL E ENCARGOS SOCIAIS

23 122 A

4.708.000

240.000

4.948.000

4007 CONTRATAÇÃO DE SERVIÇOS PARA MANUTENÇÃO FUNCIONAL

23 122 A

1.146.000

1.146.000

4008 SUPRIMENTOS DE MATERIAIS OU EQUIPAMENTOS PARA MANUTENÇÃO FUNCIONAL

23 122 A

255.000

200.000

455.000

TOTAL GERAL DA ESPERA

4.708.000

10.901.000

939.000

16.548.000

TOTAL GERAL DA UNIDADE

4.708.000

10.901.000

939.000

16.548.000

FU - FUNÇÃO

SFU - SUBFUNÇÃO

T - TIPO DA AÇÃO: P - PROJETO

A - ATIVIDADE

E - OPERAÇÕES ESPECIAIS

O - OUTRAS AÇÕES

FUNDO MUNICIPAL DE PRESERVAÇÃO DO PATRIMÔNIO HISTÓRICO E CULTURAL



Prefeitura de Manaus
Lei Orçamentária Anual - LOA 2010
2634 - Atribuições e Legislação

Órgão

580902 FUNDO MUNICIPAL DE PRESERVAÇÃO DO PATRIMÔNIO HISTÓRICO E CULTURAL

Atribuições:

- FINANCIAR AS AÇÕES DE PRESERVAÇÃO E CONSERVAÇÃO DE ÁREAS SUBMETIDAS À INTERVENÇÃO DO PROJETO DE REGENERAÇÃO DO CENTRO ANTIGO DE MANAUS, DESENVOLVIDO E IMPLANTADO NO ÂMBITO DO PROGRAMA MONUMENTA.

Legislação:

LEI MUNICIPAL Nº 722, DE 04.12.03;
DECRETO MUNICIPAL Nº 8.776, DE 03.01.07.

ORÇAMENTO 2010

PROGRAMA DE TRABALHO

ÓRGÃO: 580902 - FUNDO MUNICIPAL DE PRESERVAÇÃO DO PATRIMÔNIO HISTÓRICO E CULTURAL

R\$ 1,00

CÓDIGO	ESPECIFICAÇÃO	PROJETO	ATIVIDADE	OPERAÇÕES ESPECIAIS	CONTINGÊNCIA
13.391.1067.4046	GESTÃO DO PATRIMÔNIO HISTÓRICO E CULTURAL DESENVOLVER E FINANCIAR AS AÇÕES E SERVIÇOS DE PRESERVAÇÃO, CONSERVAÇÃO, RECUPERAÇÃO E MANUTENÇÃO DE ÁREAS SUBMETIDAS À INTERVENÇÃO DO PROJETO DE REGENERAÇÃO DO CENTRO ANTIGO DE MANAUS, DESENVOLVIDAS E IMPLANTADAS NO ÂMBITO DO PROGRAMA MONUMENTA, DEFINIDAS PELO CONJUNTO DE ÁREAS PÚBLICAS, EDIFICAÇÕES E MONUMENTOS AGREGADOS AO MESMO; EXECUTAR AÇÕES DE INVESTIMENTO EM ESTRUTURA E INFRA-ESTRUTURA TURÍSTICA CONFORME DISPOSTO NA LEI Nº 722/03, AUTORIZADAS PELO CONSELHO CURADOR DO FUNPATRI.		50.000		
TOTAL GERAL					50.000

580902 FUNDO MUNICIPAL DE PRESERVAÇÃO DO PATRIMÔNIO HISTÓRICO E CULTURAL

2010

2622 DETALHAMENTO ORÇAMENTARIO POR ESFERA

R\$ 1,00

ESFERA		PROGRAMA	FU	SFU	T	GRUPOS				TOTAL		
						PESSOAL E ENCARGOS	JUROS E ENCARGOS DA DÍVIDA	OUTRAS DESPESAS CORRENTES	INVESTIMENTO	INVERSOES FINANCEIRAS	AMORTILACAO DA DÍVIDA	
FISCAL												
1067		GERENCIAMENTO DO PATRIMÔNIO HISTÓRICO E CULTURAL										
4046		GESTÃO DO PATRIMÔNIO HISTÓRICO E CULTURAL										
			13	391	A			50.000				50.000
TOTAL GERAL DA ESFERA									50.000			50.000
TOTAL GERAL DA UNIDADE									50.000			50.000
FU - FUNCAO												
SFU - SUBFUNCAO												
T - TIPO DA AÇÃO: P - PROJETO												
A - ATIVIDADE												
E - OPERACOES ESPECIAIS												
O - OUTRAS ACOES												

FUNDO MUNICIPAL DE CULTURA



Prefeitura de Manaus
Lei Orçamentária Anual - LOA 2010
2634 - Atribuições e Legislação

Órgão

580903 FUNDO MUNICIPAL DE CULTURA

Atribuições:

- INCENTIVOS À FORMAÇÃO ARTÍSTICA E CULTURAL;
- FOMENTO À PRODUÇÃO CULTURAL E ARTÍSTICA;
- PRESERVAÇÃO E DIFUSÃO DO PATRIMÔNIO HISTÓRICO, ARTÍSTICO E CULTURAL;
- ESTÍMULO AO AMPLO CONHECIMENTO DOS BENS E VALORES CULTURAIS.

Legislação:

LEI MUNICIPAL Nº 710, DE 03.09.03;
DECRETO MUNICIPAL Nº 7.288, DE 11.05.04;
LEI MUNICIPAL Nº 945, DE 20.01.06.

ORÇAMENTO 2010

PROGRAMA DE TRABALHO

ÓRGÃO: 580903 - FUNDO MUNICIPAL DE CULTURA

R\$ 1,00

CÓDIGO	ESPECIFICAÇÃO	PROJETO	ATIVIDADE	OPERAÇÕES ESPECIAIS	CONTINGÊNCIA
13.122.4002.4024	CONTRATAÇÃO DE SERVIÇOS PARA MANUTENÇÃO FUNCIONAL DO FUNDO MUNICIPAL DE CULTURA				
	CONTRATAR SERVIÇOS DE MANUTENÇÃO NECESSÁRIOS AO BOM DESEMPENHO DO ÓRGÃO.		20.000		
13.122.4002.4026	SUPRIMENTO DE MATERIAIS OU EQUIPAMENTOS PARA MANUTENÇÃO FUNCIONAL				
	AQUISIÇÃO DE MATERIAIS E EQUIPAMENTOS PARA ATENDER ÀS NECESSIDADES DO BOM FUNCIONAMENTO DO ÓRGÃO.		11.000		
13.391.1015.3025	IMPLANTAÇÃO DO PROJETO DE EDUCAÇÃO PATRIMONIAL				
	IMPLANTAR OS PROGRAMAS DE EDUCAÇÃO PATRIMONIAL COM OBJETIVO DE PRESERVAR E VALORIZAR O PATRIMÔNIO HISTÓRICO E CULTURAL DO MUNICÍPIO.	43.000			
13.392.1015.3024	IMPLEMENTAÇÃO DE PROJETOS CULTURAIS DE ARTISTAS LOCAIS				
	CONCEDER SUBVENÇÕES A PROJETOS CULTURAIS DE ARTISTAS LOCAIS APRESENTADOS E APROVADOS PELO CONSELHO MUNICIPAL DE POLÍTICA CULTURAL.	40.000			
13.392.1015.3026	REALIZAÇÃO DE SEMINÁRIOS CULTURAIS				
	REALIZAR SEMINÁRIOS CULTURAIS DE MANAUS E CULTURAL AMAZÔNICO.	67.000			
13.392.1015.3027	REALIZAÇÃO DO PRÊMIO LITERÁRIO				
	PREMIAR PARA INCENTIVO À PRÁTICA ARTÍSTICA NAS MAIS DIVERSAS MODALIDADES (MÚSICA, TEATRO, DANÇA, PINTURA, ETC) NO ÂMBITO DAS COMUNIDADES.	172.000			
13.392.1015.3028	REALIZAÇÃO DE OFICINAS ARTÍSTICAS				
	REALIZAR ATIVIDADES DE FORMAÇÃO E APERFEIÇOAMENTO DE ARTISTAS PROFISSIONAIS RESIDENTES EM MANAUS.	47.000			
TOTAL GERAL					400.000

580903 FUNDO MUNICIPAL DE CULTURA
2622 DETALHAMENTO ORÇAMENTARIO POR ESFERA

2010
R\$ 1,00

ESFERA	PROGRAMA	FU SFU T	PESSOAL E ENCARGOS	JUROS E ENCARGOS DA DÍVIDA	OUTRAS DESPESAS CORRENTES	INVESTIMENTO	INVERSOES FINANCEIRAS	AMORTIZACAO DA DÍVIDA	TOTAL
FISCAL									
1015	DIFUSÃO CULTURAL								
3024	IMPLEMENTAÇÃO DE PROJETOS CULTURAIS DE ARTISTAS LOCAIS	13 392 P			40.000				40.000
3025	IMPLANTAÇÃO DO PROJETO DE EDUCAÇÃO PATRIMONIAL	13 391 P			43.000				43.000
3026	REALIZAÇÃO DE SEMINÁRIOS CULTURAIS	13 392 P			67.000				67.000
3027	REALIZAÇÃO DO PRÊMIO LITERÁRIO	13 392 P			172.000				172.000
3028	REALIZAÇÃO DE OFICINAS ARTÍSTICAS	13 392 P			47.000				47.000
4002	PROGRAMA DE GESTÃO ADMINISTRATIVA								
4024	CONTRATAÇÃO DE SERVIÇOS PARA MANUTENÇÃO FUNCIONAL DO FUNDO MUNICIPAL DE CULTURA	13 122 A			20.000				20.000
4026	SUPRIMENTO DE MATERIAIS OU EQUIPAMENTOS PARA MANUTENÇÃO FUNCIONAL	13 122 A			3.000	8.000			11.000
TOTAL GERAL DA ESFERA					392.000	8.000			400.000
TOTAL GERAL DA UNIDADE					392.000	8.000			400.000
FU - FUNCAO									
SFU - SUBFUNCAO									
T - TIPO DA ACAO: F - PROJETO									
A - ATIVIDADE									
E - OPERACOES ESPECIAIS									
O - OUTRAS ACOS									

FUNDAÇÃO ESCOLA DE SERVIÇO PÚBLICO MUNICIPAL



Prefeitura de Manaus
Lei Orçamentária Anual - LOA 2010
2634 - Atribuições e Legislação

Órgão

590201 FUNDAÇÃO ESCOLA DE SERVIÇO PÚBLICO MUNICIPAL

Atribuições:

- EFETUAR CURSOS REGULARES DE ADMINISTRAÇÃO PÚBLICA;
- PROPORCIONAR O TREINAMENTO, APERFEIÇOAMENTO E RECICLAGEM DOS SERVIDORES EM TODAS AS ÁREAS REQUERIDAS PELA ADMINISTRAÇÃO MUNICIPAL;
- REALIZAR CONCURSOS E SELEÇÕES;
- FIRMAR CONVÊNIOS COM INSTITUIÇÕES ESPECIALIZADAS;
- APOIAR E PROMOVER A FORMAÇÃO DE MÃO-DE-OBRA PARA O SETOR DE TURISMO;
- OUTROS QUE A LEI ESTABELECEER.

Legislação:

LEI MUNICIPAL Nº 979, DE 29.05.06;
LEI MUNICIPAL Nº 1.314 DE 04.03.2009;
LEI MUNICIPAL Nº 1.319 DE 16.04.09
LEI MUNICIPAL Nº 1.322, DE 16.04.09;
DECRETO MUNICIPAL Nº 0149, DE 05.06.09.

ORGANOGRAMA DA FUNDAÇÃO ESCOLA DE SERVIÇO PÚBLICO MUNICIPAL

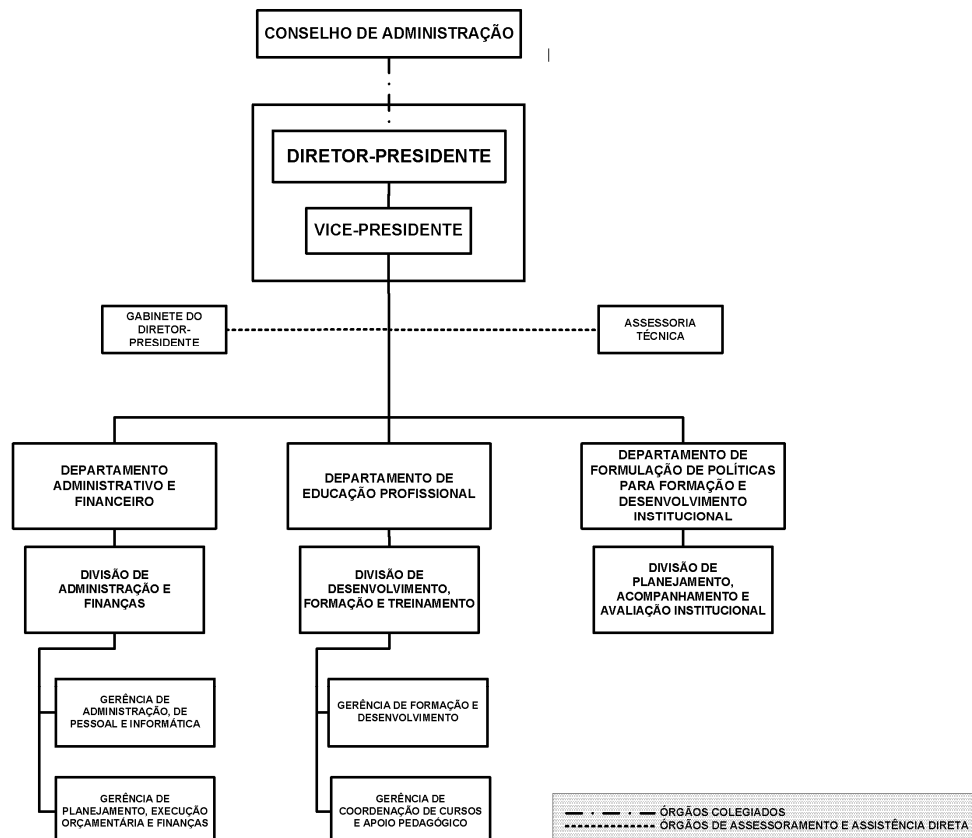

ORÇAMENTO 2010
PROGRAMA DE TRABALHO
ÓRGÃO: 590201 - FUNDAÇÃO ESCOLA DE SERVIÇO PÚBLICO MUNICIPAL

R\$ 1,00

CÓDIGO	ESPECIFICAÇÃO	PROJETO	ATIVIDADE	OPERAÇÕES ESPECIAIS	CONTINGÊNCIA
04.122.1050.4036	VALORIZAÇÃO, QUALIFICAÇÃO E APERFEIÇOAMENTO PROFISSIONAL DO SERVIDOR.				
	ELABORAÇÃO DE PROJETO DE FORTALECIMENTO DA GESTÃO ORGANIZACIONAL, RENOVAÇÃO DE TECNOLOGIA DE GESTÃO, QUALIDADE DE VIDA NO TRABALHO, PÓS-GRADUAÇÃO, PUBLICAÇÃO E EDIÇÕES MULTIMÍDIA.		170.000		
04.122.1051.4038	ACOMPANHAMENTO E AVALIAÇÃO DA FORMAÇÃO DO SERVIDOR				
	ACOMPANHAR E AVALIAR OS IMPACTOS GERADOS PELA EXECUÇÃO DOS PROGRAMAS DE TREINAMENTO E OUTRAS FORMAS DE QUALIFICAÇÃO PROFISSIONAL, OBJETIVANDO SUBSIDIAR NOVAS PROPOSTAS VOLTADAS PARA OS MESMOS FINS.		230.000		
04.122.4002.4029	CONTRATAÇÃO DE SERVIÇOS PARA MANUTENÇÃO FUNCIONAL				
	MATER OS SERVIÇOS ADMINISTRATIVOS DA FESPM		318.000		
04.122.4002.4032	SUPRIMENTOS DE MATERIAIS OU EQUIPAMENTOS PARA MANUTENÇÃO FUNCIONAL				
	MANter SUPRIMENTOS DE INFORMÁTICA, MATERIAL PERMANENTES E DE CONSUMO		168.000		
04.122.4002.4034	FOLHA DE PESSOAL E ENCARGOS SOCIAIS				
	EFETUAR PAGAMENTO DE NATUREZA SALARIAL DECORRENTE DO EFETIVO EXERCÍCIO DE CARGO, EMPREGO OU FUNÇÃO DE CONFIANÇA DO SETOR PÚBLICO E CONTRIBUIR PARA QUE A ADMINISTRAÇÃO SEJA LEVADA A ATENDER PELA SUA CONDIÇÃO DE EMPREGADORA E RESUTANTE DE PAGAMENTO DE PESSOAL.		1.722.000		
TOTAL GERAL					2.608.000

590201 FUNDAÇÃO ESCOLA DE SERVIÇO PÚBLICO MUNICIPAL
2622 DETALHAMENTO ORÇAMENTARIO POR ESFERA

2010
R\$ 1,00

ESFERA	PROGRAMA	FU	SFU	T	PESSOAL E JUROS E ENCARGOS	OUTRAS DESPESAS DA DIVIDA	INVESTIMENTO	INVERSOES FINANCEIRAS	AMORTIZACAO DA DIVIDA	TOTAL
FISCAL										
	1050 PROMOÇÃO DA FORMAÇÃO DO PROFISSIONAL SERVIDOR									
	4036 VALORIZAÇÃO, QUALIFICAÇÃO E APERFEIÇOAMENTO PROFISSIONAL DO SERVIDOR.			04 122 A			170.000			170.000
	1051 FORMULAÇÃO DE POLITICAS PARA FORMAÇÃO E DESENVOLVIMENTO INSTITUCIONAL									
	4038 ACOMPANHAMENTO E AVALIAÇÃO DA FORMAÇÃO DO SERVIDOR			04 122 A			230.000			230.000
	4002 PROGRAMA DE GESTÃO ADMINISTRATIVA									
	4029 CONTRATAÇÃO DE SERVIÇOS PARA MANUTENÇÃO FUNCIONAL			04 122 A			318.000			318.000
	4032 SUPRIMENTOS DE MATERIAIS OU EQUIPAMENTOS PARA MANUTENÇÃO FUNCIONAL			04 122 A			18.000	150.000		168.000
	4034 FOLHA DE PESSOAL E ENCARGOS SOCIAIS			04 122 A	1.716.000	6.000				1.722.000
TOTAL GERAL DA ESFERA					1.716.000	742.000	150.000			2.608.000
TOTAL GERAL DA UNIDADE					1.716.000	742.000	150.000			2.608.000
FU - FUNCAO SFU - SUBFUNCAO T - TIPO DA ACAO: P - PROJETO A - ATIVIDADE E - OPERACOES ESPECIAIS O - OUTRAS ACOES										

RESERVA DE CONTINGÊNCIA



Prefeitura de Manaus
Lei Orçamentária Anual - LOA 2010
2634 - Atribuições e Legislação

Órgão

990000 RESERVA DE CONTINGÊNCIA

Atribuições:

- Utilizar montante, definido com base na Receita Corrente Líquida, destinado a atender passivos contingentes, outros riscos fiscais imprevistos e recursos para abertura de créditos adicionais.

Legislação:

Portaria nº42, de 14.04.99 do Ministério do Orçamento e Gestão;
Lei Complementar nº 101, de 04.05.00;
Portaria Interministerial nº163, de 04.05.01.

ORÇAMENTO 2010
PROGRAMA DE TRABALHO
ÓRGÃO: 990000 - RESERVA DE CONTINGÊNCIA

R\$ 1,00

CÓDIGO	ESPECIFICAÇÃO	PROJETO	ATIVIDADE	OPERAÇÕES ESPECIAIS	CONTINGÊNCIA
99.999.9999.9001	RESERVA DE CONTINGÊNCIA PARA RISCOS FISCAIS IMPREVISTOS				
	ATENDER PASSIVOS CONTINGENTES, OUTROS RISCOS IMPREVISTOS E À ABERTURA DE CRÉDITOS ADICIONAIS.				22.753.000
TOTAL GERAL					22.753.000

990000 RESERVA DE CONTINGÊNCIA

2010

2622 DETALHAMENTO ORÇAMENTARIO POR ESFERA

R\$ 1,00

ESFERA	PROGRAMA	FU	SFU	T	PESSOAL E JUROS E ENCARGOS	OUTRAS DESPESAS DA DIVIDA	INVESTIMENTO	INVERSOES FINANCEIRAS	AMORTIZACAO DA DIVIDA	TOTAL
FISCAL										
	9999 RESERVA DE CONTINGENCIA									
	9001 RESERVA DE CONTINGÊNCIA PARA RISCOS FISCAIS IMPREVISTOS			99 999 O						22.753.000
TOTAL GERAL DA ESFERA										22.753.000
TOTAL GERAL DA UNIDADE										22.753.000
FU - FUNCAO SFU - SUBFUNCAO T - TIPO DA ACAO: P - PROJETO A - ATIVIDADE E - OPERACOES ESPECIAIS O - OUTRAS ACOES										

ELABORAÇÃO

Prefeito de Manaus
Amazonino Armando Mendes

Órgãos e Entidades Municipais

Câmara Municipal de Manaus

Coordenação

Secretária Municipal de Economia e Controle Interno
Maria Helena Alves Oliveira

Subsecretário Municipal de Planejamento
Lourival Litaiff Praia

Equipe Técnica

Joel Domingos Mendes	Marco Aurélio da Silva Sevalho
Laura Jane Takahashi Monteiro	Mauro Gomes dos Santos
Manoel Veiga de Oliveira	Sandra dos Santos Fialho do Carmo
Marcelino Cleyton de Andrade Silva	Thomé Costa de Oliveira
Marcio do Sacramento Queiroz	

SECRETARIA MUNICIPAL DE GOVERNO

Diário Oficial do Município de Manaus

Secretário Municipal de Governo
José Alves Pacífico

Diretora do Diário Oficial do Município
Taiko Nakajima Fernandes

Equipe Técnica de Edição e Diagramação

Carlos Eduardo Ferreira da Silva
Jacob Melo Brasil
Sílvia Lorena Costa Lins
Telma Angela Pires Torres

Equipe Gráfica

Carlos Lopes da Silva
Ricardo Nildo Souza da Silva

LEGISLAÇÃO DA LEI ORÇAMENTÁRIA ANUAL - LOA

Seção III Da Lei Orçamentária Anual

Art. 5º O projeto de Lei Orçamentária Anual, elaborado de forma compatível com o Plano Plurianual, com a Lei de Diretrizes Orçamentárias e com as normas desta Lei Complementar:

:

§ 5º A Lei Orçamentária não consignará dotação para investimento com duração superior a um exercício financeiro que não esteja previsto no Plano Plurianual ou em lei que autorize a sua inclusão, conforme disposto no § 1º do art. 167 da Constituição.

:

CAPÍTULO IV DA DESPESA PÚBLICA

Seção I Da Geração da Despesa

Art 15. Serão consideradas não autorizadas, irregulares e lesivas ao patrimônio público a geração de despesa ou assunção de obrigação que não atendam o disposto nos arts. 16 e 17.

Art 16. A criação, expansão ou aperfeiçoamento de ação governamental que acarrete aumento da despesa será acompanhado de:

I - estimativa do impacto orçamentário-financeiro no exercício em que deva entrar em vigor e nos dois subseqüentes;

II - declaração do ordenador da despesa de que o aumento tem adequação orçamentária e financeira com a Lei Orçamentária Anual e compatibilidade com o Plano Plurianual e com a Lei de Diretrizes Orçamentárias.

§ 1º Para os fins desta Lei Complementar, considera-se:

I - adequada com a Lei Orçamentária Anual, a despesa objeto de dotação específica e suficiente, ou que esteja abrangida por crédito genérico, de forma que somadas todas as despesas da mesma espécie, realizadas e a realizar, previstas no programa de trabalho, não sejam ultrapassados os limites estabelecidos para o exercício;

II - compatível com o Plano Plurianual e a Lei de Diretrizes Orçamentárias, a despesa que se conforme com as diretrizes, objetivos, prioridades e metas previstos nesses instrumentos e não infrinja qualquer de suas disposições.

§ 2º A estimativa de que trata o inciso I do *caput* será acompanhada das premissas e metodologia de cálculo utilizadas.

§ 3º Ressalva-se do disposto neste artigo a despesa considerada irrelevante, nos termos em que dispuser a lei de diretrizes orçamentárias.

§ 4º As normas do *caput* constituem condição prévia para:

I - empenho e licitação de serviços, fornecimento de bens ou execução de obras;

II - desapropriação de imóveis urbanos a que se refere o § 3º do art. 182 da Constituição.

Subseção I Da Despesa Obrigatória de Caráter Continuado

Art 17. Considera-se obrigatória de caráter continuado a despesa corrente derivada de lei, medida provisória ou ato administrativo normativo que fixem para o ente a obrigação legal de sua execução por um período superior a dois exercícios.

:

§ 2º Para efeito do atendimento do § 1º, o ato será acompanhado de comprovação de que a despesa criada ou aumentada não afetará as metas de resultados fiscais previstas no anexo referido no § 1º do art. 4º, devendo seus efeitos financeiros, nos períodos seguintes, ser compensados pelo aumento permanente de receita ou pela redução permanente de despesa.

:

§ 4º A comprovação referida no § 2º, apresentada pelo proponente, conterá as premissas e metodologia de cálculo utilizadas, sem prejuízo do exame de compatibilidade da despesa com as demais normas do plano plurianual e da lei de diretrizes orçamentárias.

FONTE: Constituição da República Federativa do Brasil

REQUISITOS INDISPENSÁVEIS PARA PUBLICAÇÃO DE MATÉRIAS

- As matérias devem ser digitadas em papel branco tipo **A4**, com cabeçalho contendo o timbre da Instituição e rodapé com endereço e telefone para contato.
- O **TÍTULO** deve estar em letras **MAIÚSCULAS**, em fonte **ARIAL NARROW**, **TAMANHO 8.5**, Cor **PRETO**, **NEGRITO** e Estilo **NORMAL**.
- A **fonte do texto** deve ser **ARIAL NARROW**, **TAMANHO 8.5**, Cor **PRETA** e Estilo **NORMAL**.
- O **texto** deve obedecer a **LARGURA** de 8cm.
- O **reco da Primeira Linha do Parágrafo** deve ser de 1,5 cm e **Entrelinhas Simples**.
- É muito importante, também, que o texto esteja **SEM RASURAS** e **SEM ERROS ORTOGRÁFICOS**.
- A **Assinatura** do responsável pela matéria **NÃO DEVE SOBREPOR O TEXTO** em hipótese alguma.
- É estritamente necessário que as matérias sejam enviadas para publicação da seguinte forma: matéria original impressa, assinada, revisada e acompanhada do disquete contendo o arquivo em versão Word (*.doc) e/ou Excel (*.xls).
- As matérias devem ser entregue até às 14:00h no **Protocolo** do Diário Oficial.

ATENDIMENTO

De segunda a sexta-feira
(Exceto feriados e pontos facultativos)

Horário
8h às 17h

PREFEITURA DE MANAUS

ORGANIZANDO A CIDADE

SEDE DA COPA 2014

AMAZONINO ARMANDO MENDES
Prefeito

CARLOS ALBERTO CAVALCANTE DE SOUZA
Vice-Prefeito

SECRETARIADO

JOÃO COELHO BRAGA
Secretário-Chefe do Gabinete Civil

JOSÉ ALVES PACÍFICO
Secretário Municipal de Governo

OTÁVIO QUEIROZ DE OLIVEIRA CABRAL JÚNIOR
Secretário-Chefe do Gabinete Militar

JOÃO DOS SANTOS PEREIRA BRAGA
Procurador-Geral do Município

LILIANE MONTEIRO MAIA
Secretário Municipal de Comunicação

JOSÉ ANTÔNIO FERREIRA DE ASSUNÇÃO
Secretário Municipal de Administração

SIDNEY RICARDO DE OLIVEIRA LEITE
Secretário Municipal de Projetos Especiais e Gestão Tecnológica

CARLOS ALBERTO DE CARLI JÚNIOR
Secretário Municipal de Assuntos Federativos

MARIA HELENA ALVES OLIVEIRA
Secretário Municipal de Finanças e Controle Interno

VITAL DA COSTA MELO
Secretário Municipal do Trabalho e Desenvolvimento Social

VICENTE DE PAULO QUEIROZ NOGUEIRA
Secretário Municipal de Educação

FABRÍCIO SILVA LIMA
Secretário Municipal de Desporto, Lazer e Juventude

FRANCISCO DEODATO GUIMARÃES
Secretário Municipal de Saúde

MARIA LENIZE TAPAJÓS MAUÉS
Secretário Municipal de Assistência Social e Direitos Humanos

JOSÉ APARECIDO DOS SANTOS
Secretário Municipal de Produção e Abastecimento

AMÉRICO GORAYEB JR.
Secretário Municipal de Infraestrutura

MARCELO JOSÉ DE LIMA DUTRA
Secretário Municipal de Meio Ambiente e Sustentabilidade

JOSÉ APARECIDO DOS SANTOS
Secretário Municipal de Limpeza e Serviços Públicos

ADMINISTRAÇÃO INDIRETA

JOÃO BOSCO GOMES SARAIVA
Diretor-Presidente do Instituto Municipal de Planejamento Urbano

JOSÉ RAPHAEL SIQUEIRA FILHO
Diretor-Presidente do Instituto Municipal de Trânsito e Transporte Urbano

ADMINISTRAÇÃO FUNDACIONAL

MARTHA MOUTINHO DA COSTA CRUZ
Diretor-Presidente da Fundação de Apoio ao Idoso "Doutor Thomas"

LÍVIA REGINA PRADO DE NEGREIROS MENDES
Diretor-Presidente da Fundação Municipal de Cultura e Turismo

ANGELA NEVES BULBOL DE LIMA
Diretor-Presidente da Fundação Escola de Serviço Público Municipal

SERVIÇOS SOCIAIS AUTÔNOMOS

DANIELLE VASCONCELOS CORRÊA LIMA LEITE
Diretor-Presidente do Fundo Único de Previdência do Município de Manaus

MAURO GIOVANNI LIPPI FILHO
Diretor Executivo do Serviço de Assistência à Saúde dos Servidores Públicos do Município de Manaus

EXPEDIENTE

JOSÉ ALVES PACÍFICO
Secretário Municipal de Governo

TAIKO NAKAJIMA FERNANDES
Diretora do Diário Oficial do Município

Diário Oficial

DO MUNICÍPIO DE MANAUS

CRIADO MEDIANTE O ARTIGO Nº 129
DA LEI ORGÂNICA DO MUNICÍPIO DE MANAUS
PRIMEIRA EDIÇÃO EM 03.04.2000

Av. Brasil, nº 2971 – Compensa
CEP 69036-110

Manaus – Amazonas

Telefone: 0 XX (92) 3672-1742

e-mail: dom@pmm.am.gov.br